Badische Landesbibliothek Karlsruhe

Digitale Sammlung der Badischen Landesbibliothek Karlsruhe

4 Lieder für eine Singstimme mit Begleitung des Pianoforte

Georg <V., Hannover, König>

Wien, [1840]

urn:nbn:de:bsz:31-268489

Visual Library

F. F.

Denk 1293

4 LIEDER

für eine Singstimme

mit Begleitung des Pianoforte.

Componirt

von

Sr. Königlichen Hoheit

dem

KRONPRINZEN VON HANNOVER.

(II.)

Eigenthum des Verlegers.

No. 8192.

Eingetragen in das Archiv der Musikverleger.

Preis f 1.30. C.M.
f 1—

Wien, bei Tobias Haslinger,

k. k. Hof- und privil. Kunst- und Musikalienhändler.

Leipzig, in dessen Verlags-Expedition.

BLB BADISCHE LANDESBIBLIOTHEK

Baden-Württemberg

BLB BADISCHE LANDESBIBLIOTHEK
Baden-Württemberg

№1. SONST UND JETZT.

Gedicht von C. Ph. Berger.

Adagio.

PIANO-FORTE.

p con espressione.

dim.

p

p con espressione.

Ach ging ich

sonst an deiner süs = sen Sei = te, im Lenz durch Wal = desgrün, durch

Eigenthum und Verlag der k. k. Hof-Kunst-und Musikalienhandlung des Tobias Haslinger in Wien.

BLB BADISCHE LANDESBIBLIOTHEK
Baden-Württemberg

p

Hain und Flur, er = = glänz = = te uns — — im lichten Feier=klei = de, die

p *ritenuto.* *pp*

accelerando. *cresc.* *dim.* *p*

gan = ze her = liche Na = tur — —, die ganze wei = = te her=li=che Na=

cresc. *dim.* *p*

ritenuto.

tur. Da durfte ich, du hol = deste der Frau = en, dir in dein

cresc. *f* *ritardando.* *dim.*

kla = = res sanftes Au=ge schau=en, und in den rein = sten Himmel sah ich

cresc. *f*

a tempo. *p* *dolente.*

nur. Doch jetzt seh' ich den Mai nicht mehr er=

p *p*

p *ritenuto.*

blü = hen, ich wand=le freud = los durch die Flur al = lein. Wohl

pp *a tempo.* *p*

cresc. *dim.*

mö = gen Blüth' und Blumen hoch erglü = hen, ich seh' nur farb = los

p

ritardando molto. *in tempo.* *cresc.*

Wiese, Wald und Hain. Hat Lie = be un = ser blu=tend Herz verlas = sen, muss

cresc.

selbst der Blu = = men schönster Schmelz erblas = sen, denn ach! es fehlt _ _ der

p

diminuendo *poco* *a* *poco*

Liebsten Wiederschein, denn ach! es fehlt der Lieb = = = = = sten

più.

Wie = = = der = = = schein.

ritardando. *a tempo.* *pp*

rallentando.

№ 2. Lass tief in dir mich lesen.

Gedicht von A. von Platen.

Adagio non troppo.

PIANO-FORTE.

p

cantabile e con espressione.

p

Lass tief in dir mich le = sen, ver = hehl' auch diess mir

p

sostenuto.

nicht, was für ein Zau = ber = we = sen aus dei = ner Stim = me

spricht? So vie = = le Wor = te drin = gen an's Ohr uns oh = ne

Plan, und wäh = rend sie ver = klin = gen, ist al = = les ab = ge =

than.

espressivo.

dim.

Doch drängt auch nur von Fer = = ne dein Ton zu mir sich

ritenuto.

her, be = horch' ich ihn so ger = = ne, ver = gess' ich ihn so

poco agitato.

schwer! ich be = be dann, ent = glim = me von all'. zu = ra = scher

p

Gluth: mein Herz und dei = ne Stim = me ver = stehn sich gar zu

p

pp

f

diminuendo.
ritenuto.

gut! mein Herz und dei = ne Stim = me ver = stehn sich gar zu

f

gut!

dolce.

p

№3. LIEBESLOHN.

Gedicht von Ernst Schulze.

Allegretto con moto.

PIANO-FORTE.

p dol.

dim. *p*

Nicht im Le=ben, nicht im Lie=ben hoff' ich Ru=he mehr und Glück, nur zwei

p poco ritenuto. *ritenuto.*

in tempo. stil=le Wün=sche blie=ben noch im Her=zen mir zu=rück. *p espressivo. ritard.* *in tempo.* Doch weil *mezza voce.*

p

man bei zar = ten Frau = en lie = ber Blick als Stim = me fragt, will ich

lei = sem Klang ver = trau = en, was mein Mund zu nen = nen zagt.

sempre p

Adagio con espressione.

p *cresc.*

Mögtest du aus hun = ten

dol.

p

dim. *cresc.*

Blü = = then gleich den Lie = dern, die ich sang, freundlich einen Kranz mir

dim.

tempo I^mo.

bie = = ten, süs = sen Duft für süs = sen Klang! Und wenn dann in gu = ter

p *ritard.*

Stun = = de mir die Göt = ter Muth ver = leihn, mög' ein Kuss von dei = nem

lento.

Munde in dem Kranz die Ro = se sein! in dem Kranz die Ro = se sein!

tempo I^mo.

lento.

p

p

№4. AN DIE HEIMATH.

Gedicht von Carl Jul. Blumenhagen.

Adagio con espressione.

PIANO-FORTE.

p *tutto legato.*

O mei = ner Hei = math heil' = ge Ber = = ge, o mei = ner

p

Ju = gend schö = nes Land! zu euch ist mei = ne gan = = ze

cresc. *cresc.*

See = = = le, zu euch mein ganzes Herz ge = wandt! wohl

aim. *ritenuto.* *dim.* *p* *ritenuto.*

klin = gen wunder = süs = se Tö = = = ne ver = = lo = ckend von der frem = den

p

Flur, doch al = les Hei = li = ge und Schö = = ne um =

p

schliesst die theu = re Hei = math nur!

decresc.

p

più f

Dort

pp

schien der er=ste Le=bens=mor= = gen auf mei=ne Wie=ge still und

p *p* *p*

cresc.

klein, dort wieg=te mich die Mut=ter=lie= = =be an ih=ren

cresc.

rinf.

treu=en Bu=sen ein. Ver= =ge=bens such' ich solche

rinf.

Treu=e und solche Huld im frem= =den Land, und

dim.

nim = mer tausch' ich für das Neu = = = e was mich an mei = = ne Hei = math

dim.

cresc.

band — — — und nim = mer tausch' ich für das Neu = = = e was mich an

dim.

cresc.

p

espressivo.

rit and.

a tempo.

mei = = ne Hei = math band!

p

p

Dort pflanzt' ich in die treue Er = de das junge Reis, so schwach und zart, dass es zum

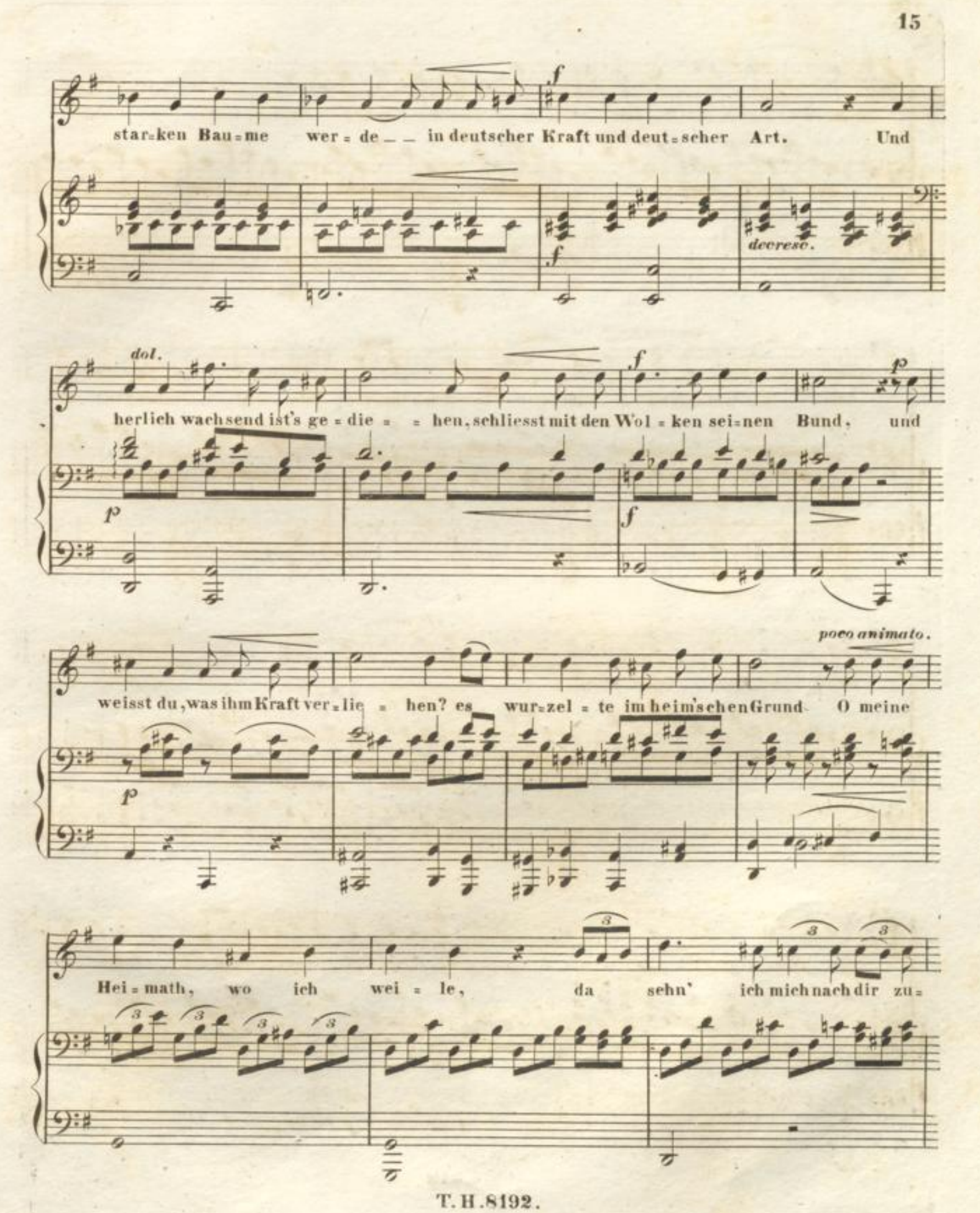
star=ken Bau=me wer=de — — in deutscher Kraft und deut=scher Art. Und
decreso.
dol.
herlich wachsend ist's ge=die= =hen, schliesst mit den Wol=ken sei=nen Bund, und
poco animato.
weisst du, was ihm Kraft ver=lie=hen? es wur=zel=te im heim'schen Grund. O meine
Hei=math, wo ich wei=le, da sehn' ich mich nach dir zu=

rück – – – –, und Al = les, was die Fremde bie = tet, ist

nur ein unbeständ'= ges Glück! nur du al = = lein und dei = ne

ritenuto.

Tö = = = ne sie we = cken wunder= sa = me Lust – –, nur in der

ritenuto.

cresc.

Hei = math blüht das Schö = ne und ihr ge = hört die treu = = e

cresc.

tempo I^mo.

Brust! Und hab' ich einst am Le = bens =

dim. p ritard. p

a = = = bend zur ew'= gen Ru = he mich ge = = wandt, so

will ich e i n Gebet ___ nur spre = = = chen: „ein stil = = les Grab im heim=schen

p ritenuto. p ritenuto.

in tempo.

Land!“ wohl ruht man auch in frem=der Er = = = de von

in tempo.

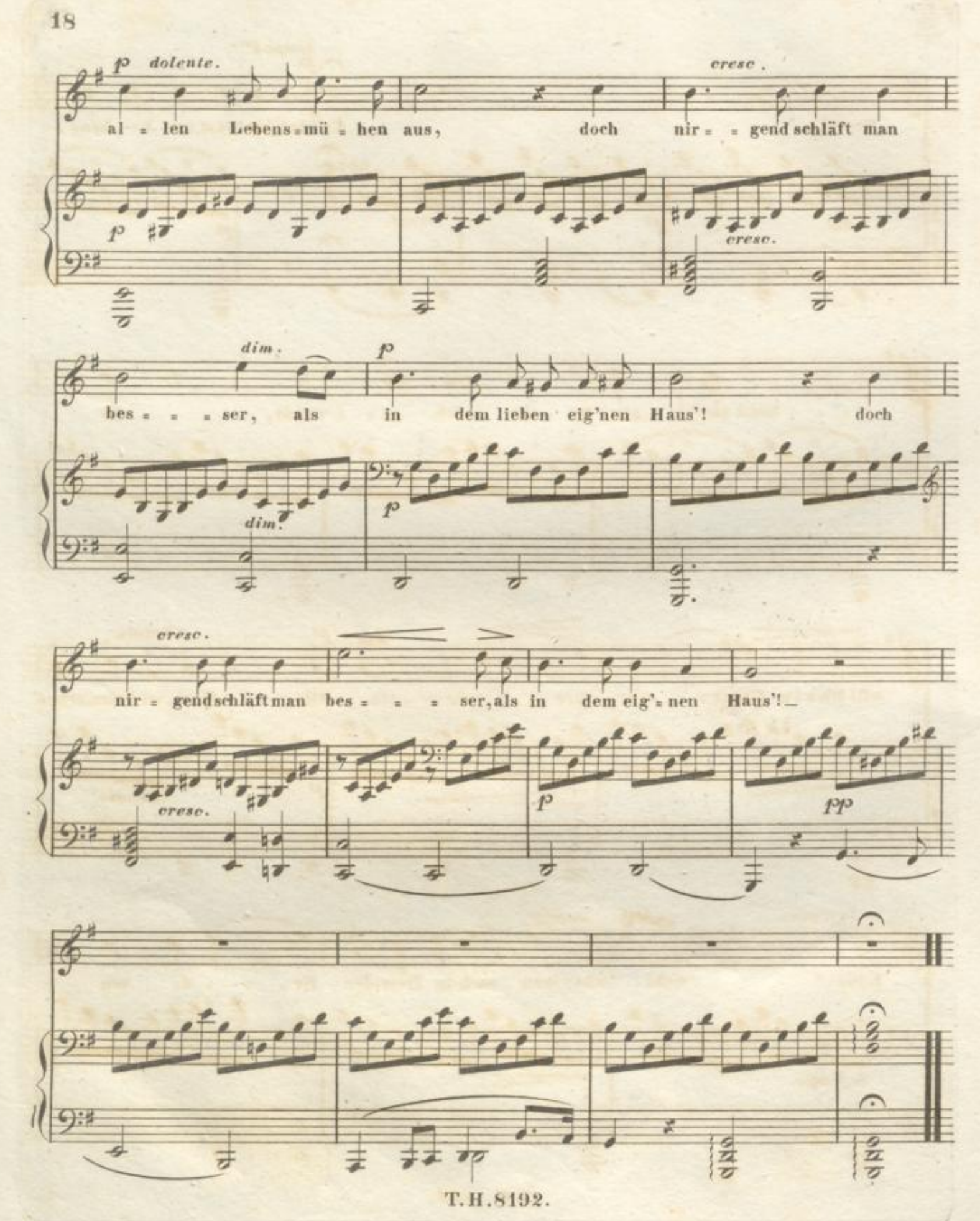
p dolente.
al = len Lebens = mü = hen aus, doch nir = = gend schläft man
cresc.
dim.
bes = = = ser, als in dem lieben eig'nen Haus'! doch
nir = gendschläftman bes = = = ser, als in dem eig'= nen Haus'!
pp

BLB BADISCHE LANDESBIBLIOTHEK
Baden-Württemberg

BLB BADISCHE LANDESBIBLIOTHEK
Baden-Württemberg

BLB BADISCHE LANDESBIBLIOTHEK
Baden-Württemberg

BLB BADISCHE LANDESBIBLIOTHEK
Baden-Württemberg