Badische Landesbibliothek Karlsruhe

Digitale Sammlung der Badischen Landesbibliothek Karlsruhe

Lied - Don Mus.Ms. 211a-c

Kalivoda, Jan Křtitel Václav

[S.l], 1825-1830

urn:nbn:de:bsz:31-269424

Visual Library

No. 2 1/2. **Arie.** von Halliwoda. Einlage zum Opern: der neue Zukthrer von Boieldieu.

Mus Ms 217

Maestoso.

Halt! halt! gebt wohl Acht! gebt wohl Acht! gebt wohl Acht, es schlägt mein erster Blick vom Grazien-beseelt, mit der Bewunderung Glück, gebt wohl Acht! gebt wohl Acht! Mit dieser Würde selbst zufrieden, mit dieser Würde selbst zufrieden, strahl' ich der ersten Größe Stern, strahl' ich der ersten Größe Stern, ich strahl' der ersten Größe Stern, strahl' ich der ersten Größe Stern, strahl' ich der ersten Größe Stern, ich strahl' der ersten Größe Stern! Ich übe nur, was Natur mir beschieden, so mach' ich leicht den gnäd'gen Herrn, ja, ja, ja, ja, ja, so mach' ich leicht den gnäd-gen

Allegro.

Herrn. Dabey bleibt's! ich er-scheine groß, mit Ge-schmeide,
nur der Glanz führt mich zum Ziel. Ich weiß heu-te, daß ich
le-be, ich leb' ja stets nur für heute, sorg' für morgen wer da
will, sorg' für morgen wer da will! Ei-nen

Allegro vivace.

Tag will ich ge-nießen, einen Tag will ich ge-
nießen, jubelnd soll er mir ver-fließen, dann im Arm der Liebe
ruh'n, dann im Arm der Liebe ruh'n. 1. Einen
Tag will ich ge-nießen, jubelnd soll er mir verfließen, dann im
Arm der Lie-be ruh'n. Welche Wonne! o! wel-che
Wonne! welche länd-li-chen Scenen, hier

schallt aus allen Kehlen, hier schallt aus allen Kehlen: der gnädge

Herr! der gnädge Herr! der gnädge Herr! der gnädge Herr! der gnädge Herr!

1. doch mei-ne Gna-de neigt zu den Schö-nen, reitz vol-len

Mädchen sich viel mehr, ritardando. ja viel-mehr, ja, ja, viel mehr.

doch nur einen Tag, nur ei-nen Tag, einen einzi-gen

Tag!- diesen Tag will ich ge-nießen, diesen Tag will ich ge-

nießen, jubelnd soll er mir ver-fließen, dann im Arm der Lie-be

ruh'n, dann im Arm der Lie-be ruh'n. 1. Einen

Tag will ich ge-nießen, dann im Arm der Liebe ruh'n, viel ist

an dem Tag zu thun, viel ist an dem Tag zu thun, viel, ja

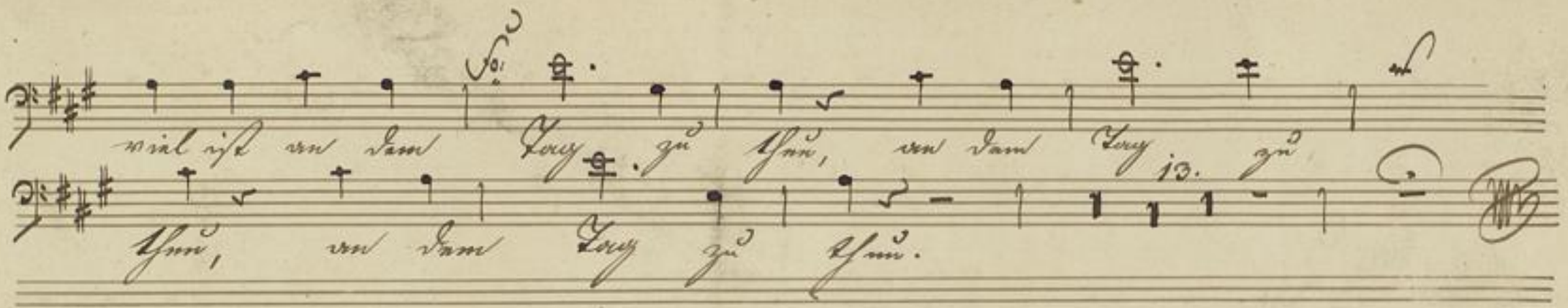
viel ist an dem Tag zu thun, an dem Tag zu
thun, an dem Tag zu thun.
13.

Zweite Einlag 1

Mus Ms. 211

No 2 1/2.

Violino 1mo

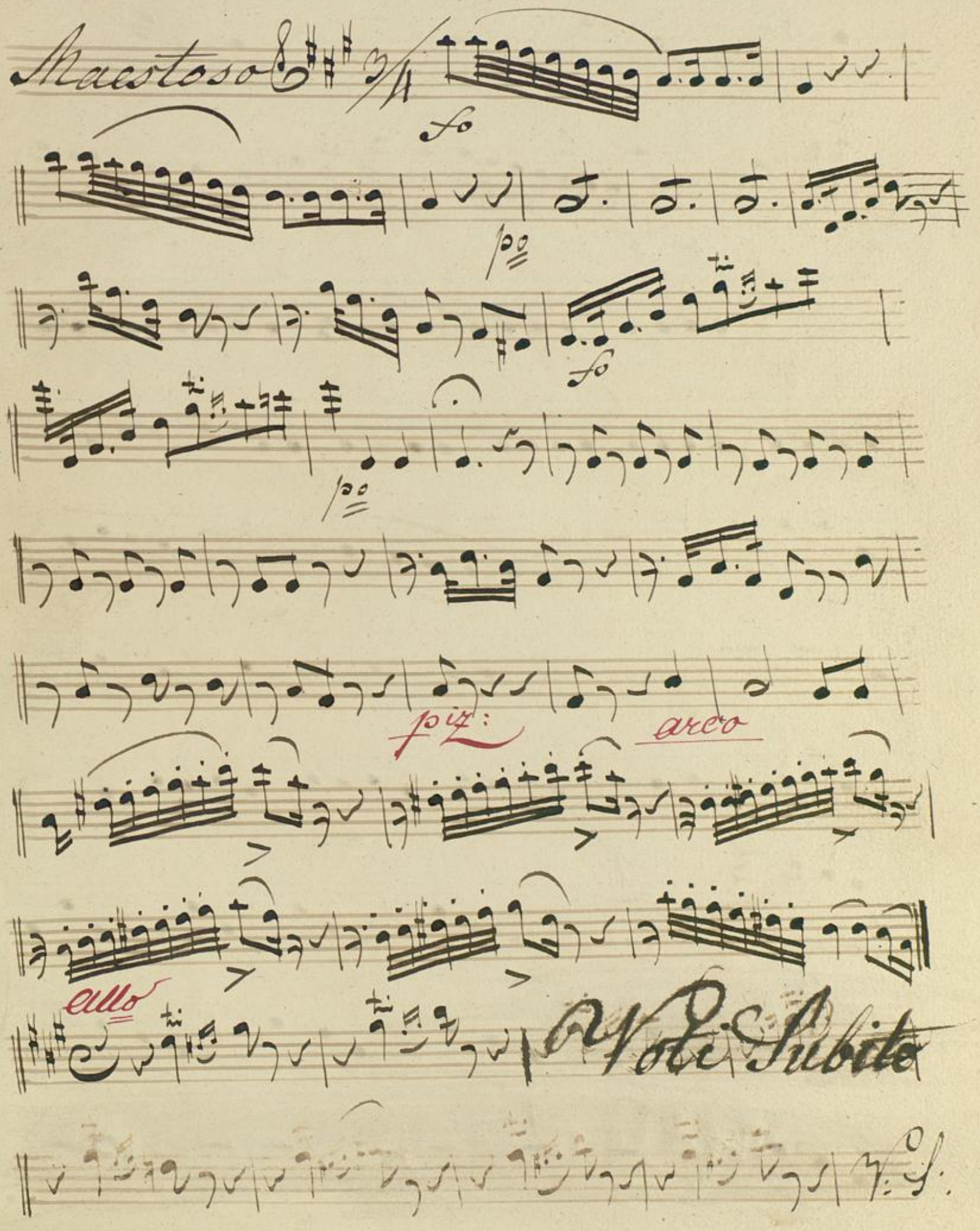

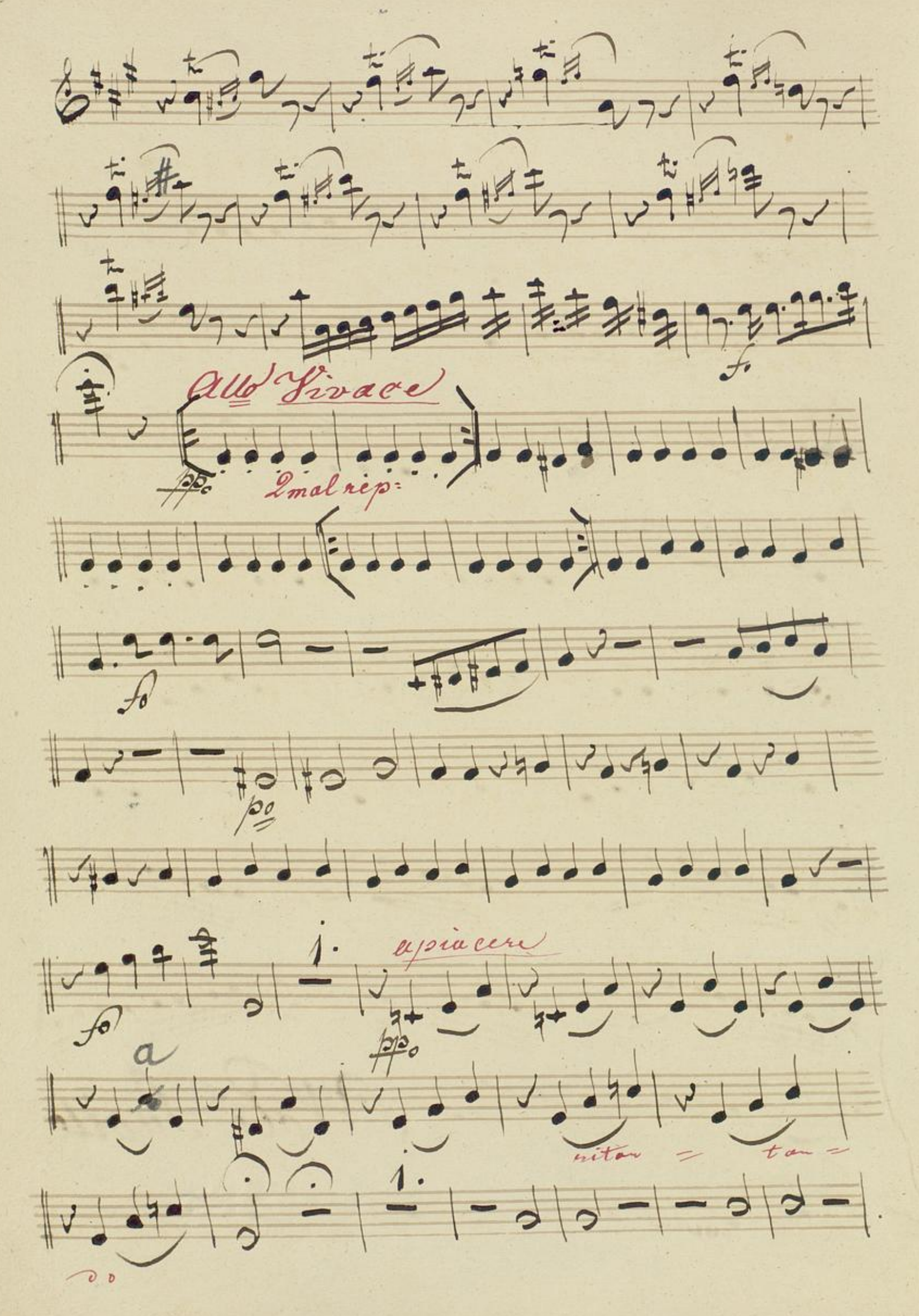
Allo Vivace
2mal rep:
f
fo
po
fo
1.
a piacere
ppo
a
ritar = tan =
1.
do

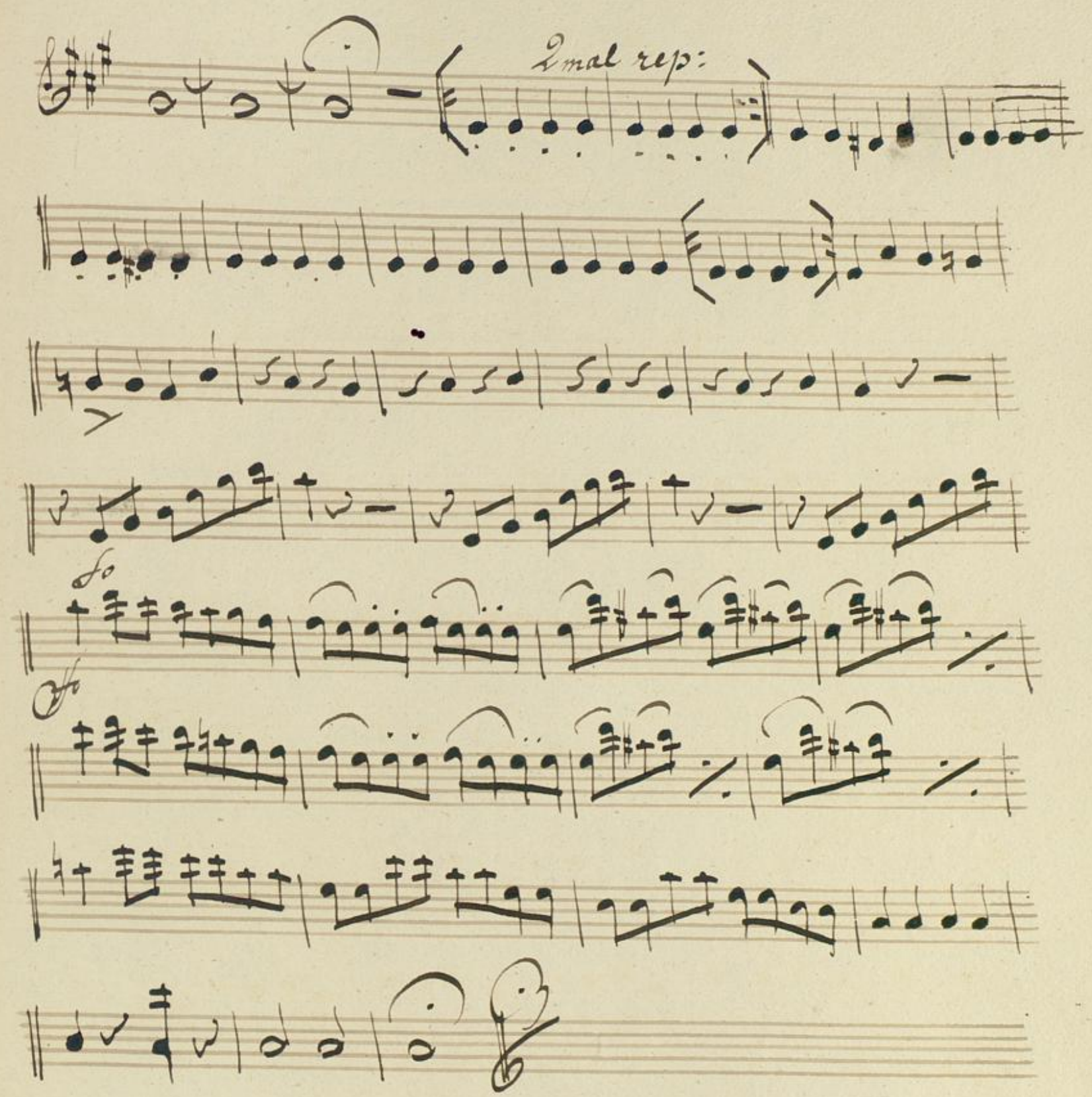
2mal rep:
fo
fo

BLB BADISCHE LANDESBIBLIOTHEK
Baden-Württemberg

No 2½

Zweite Einlag

Mus Ms. 211

Violino primo

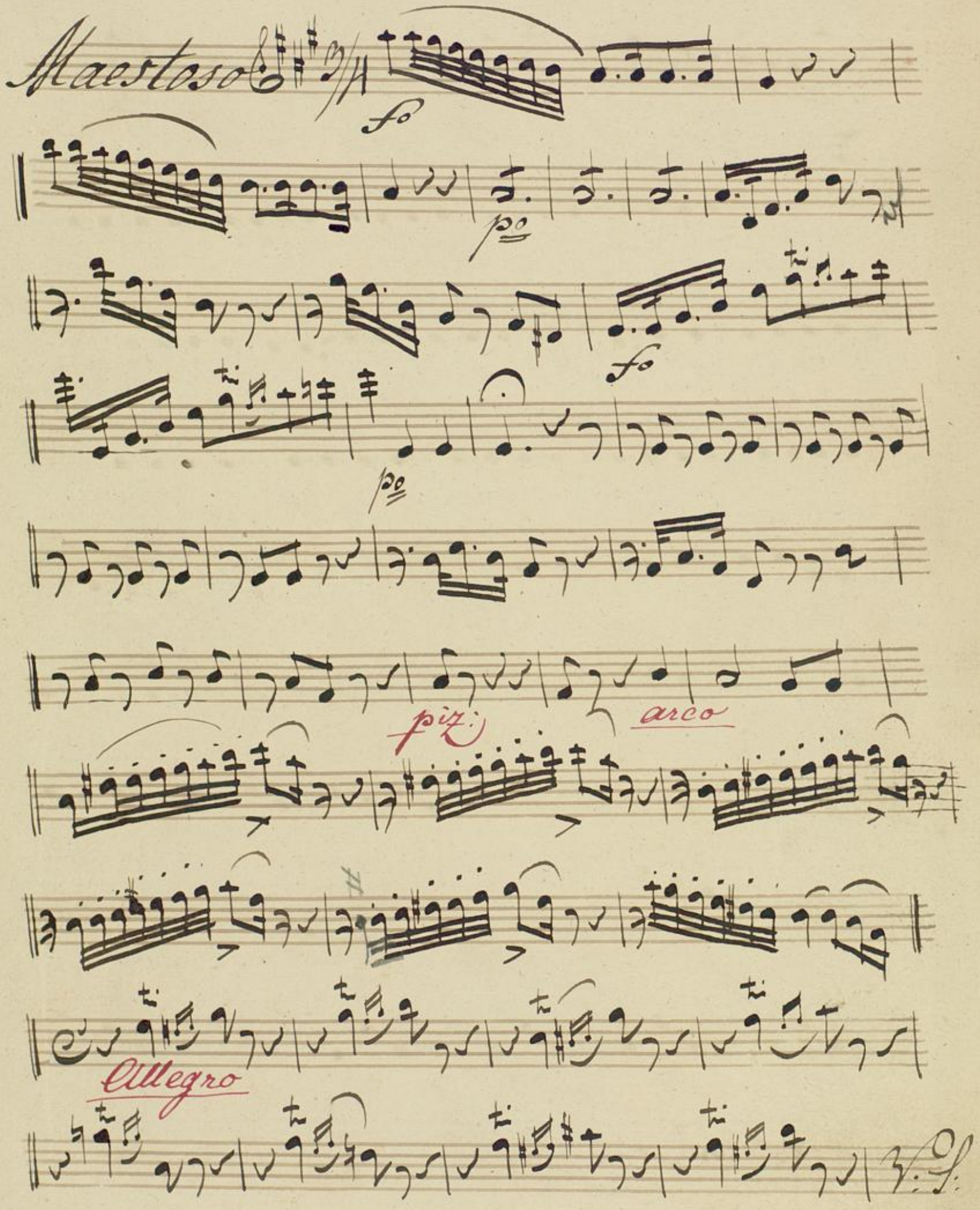

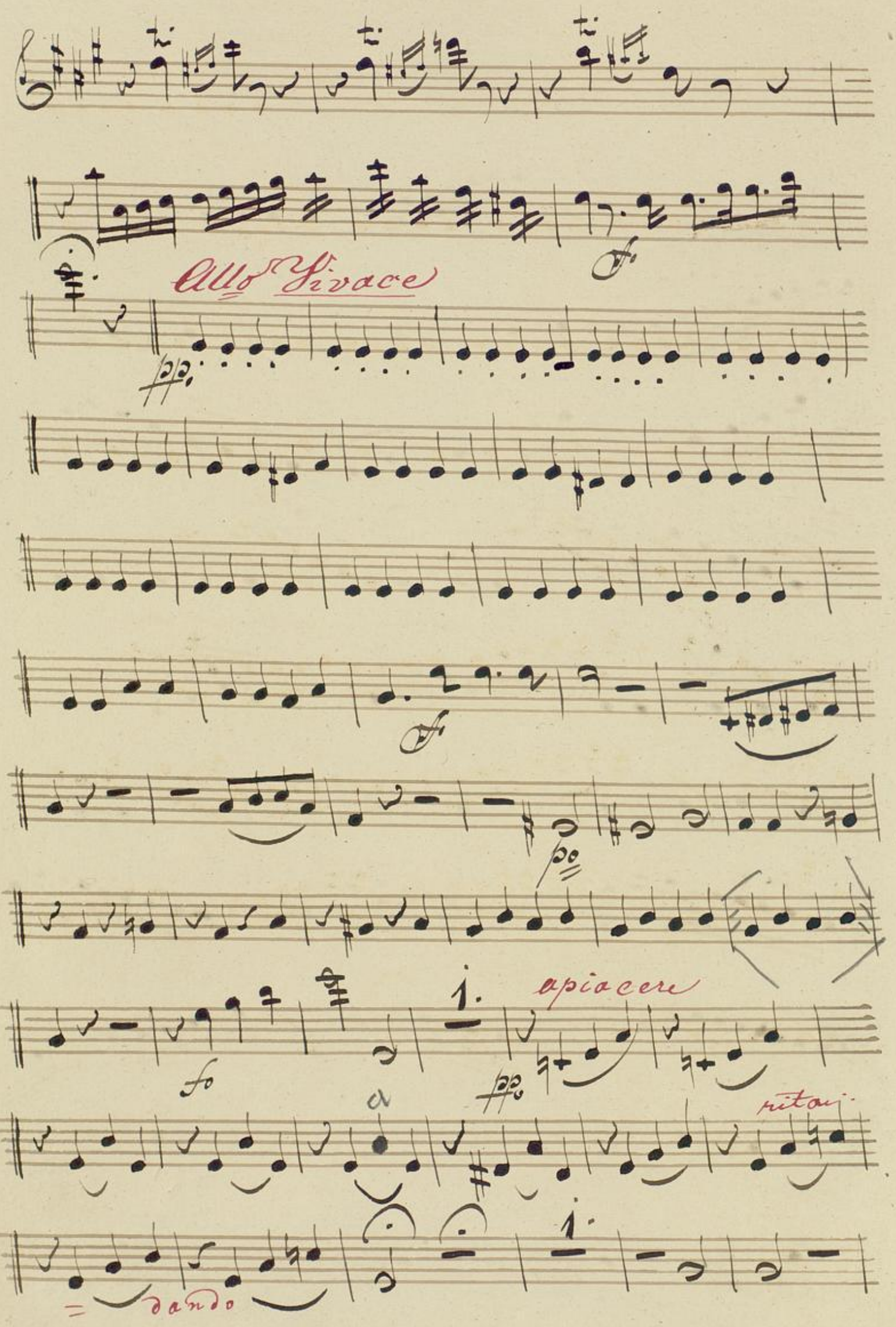
Allo Vivace
pp
f
po
fo
1.
apiacere
pp
ritar.
dando

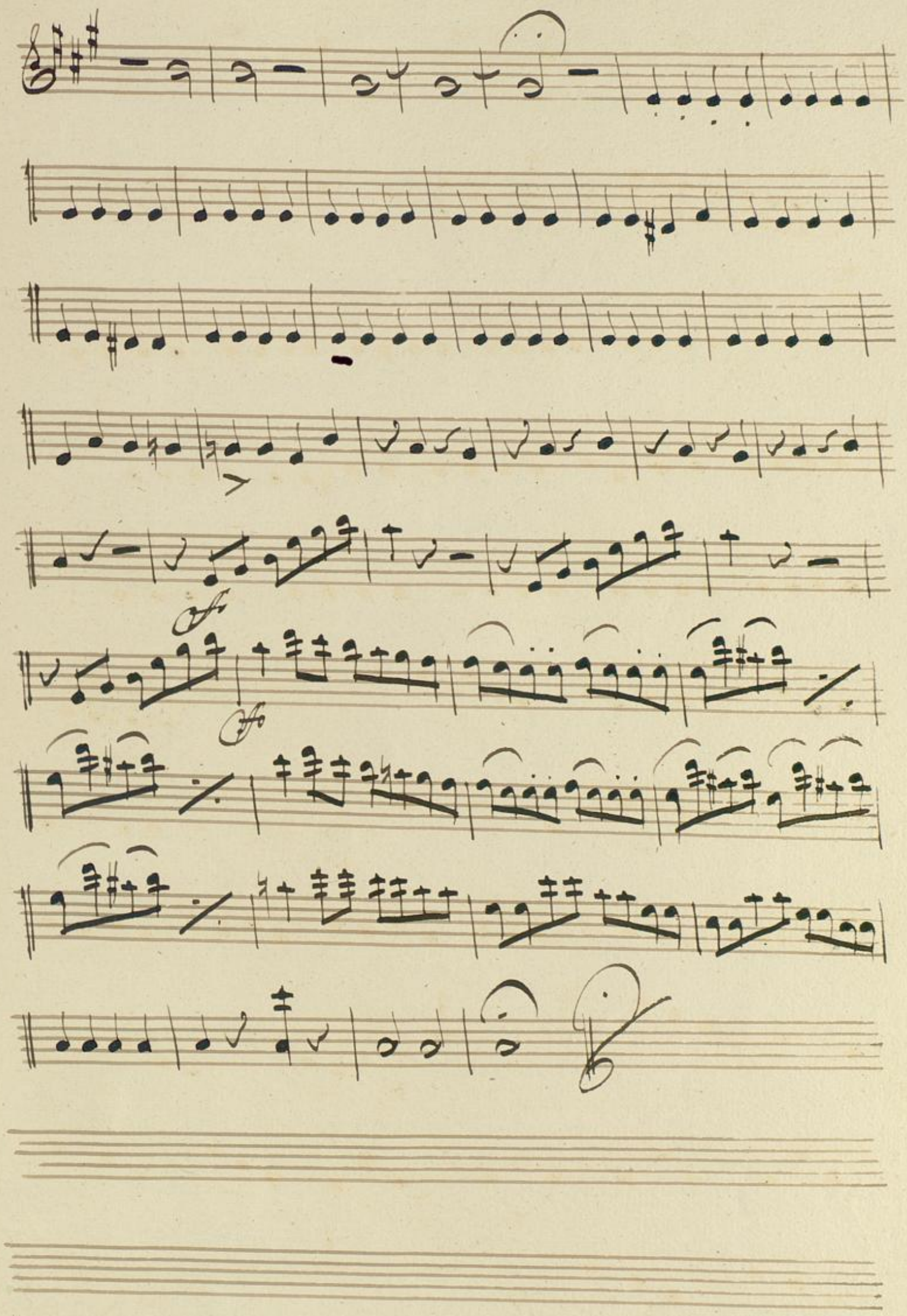

BLB BADISCHE LANDESBIBLIOTHEK
Baden-Württemberg

BLB BADISCHE LANDESBIBLIOTHEK
Baden-Württemberg

No 2 1/2.

Zweite Einlag

Mus. Ms 211

Violino 2do

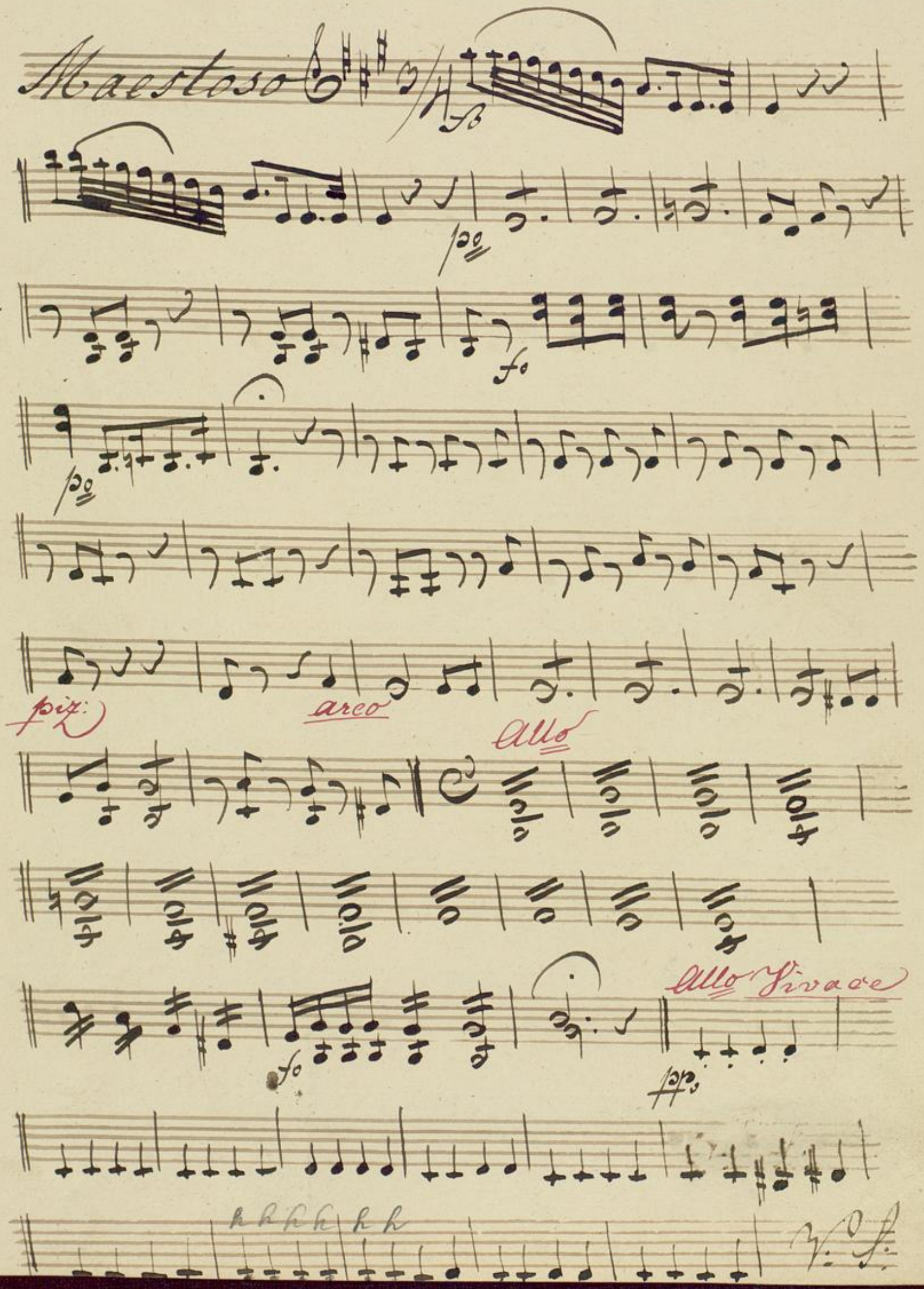

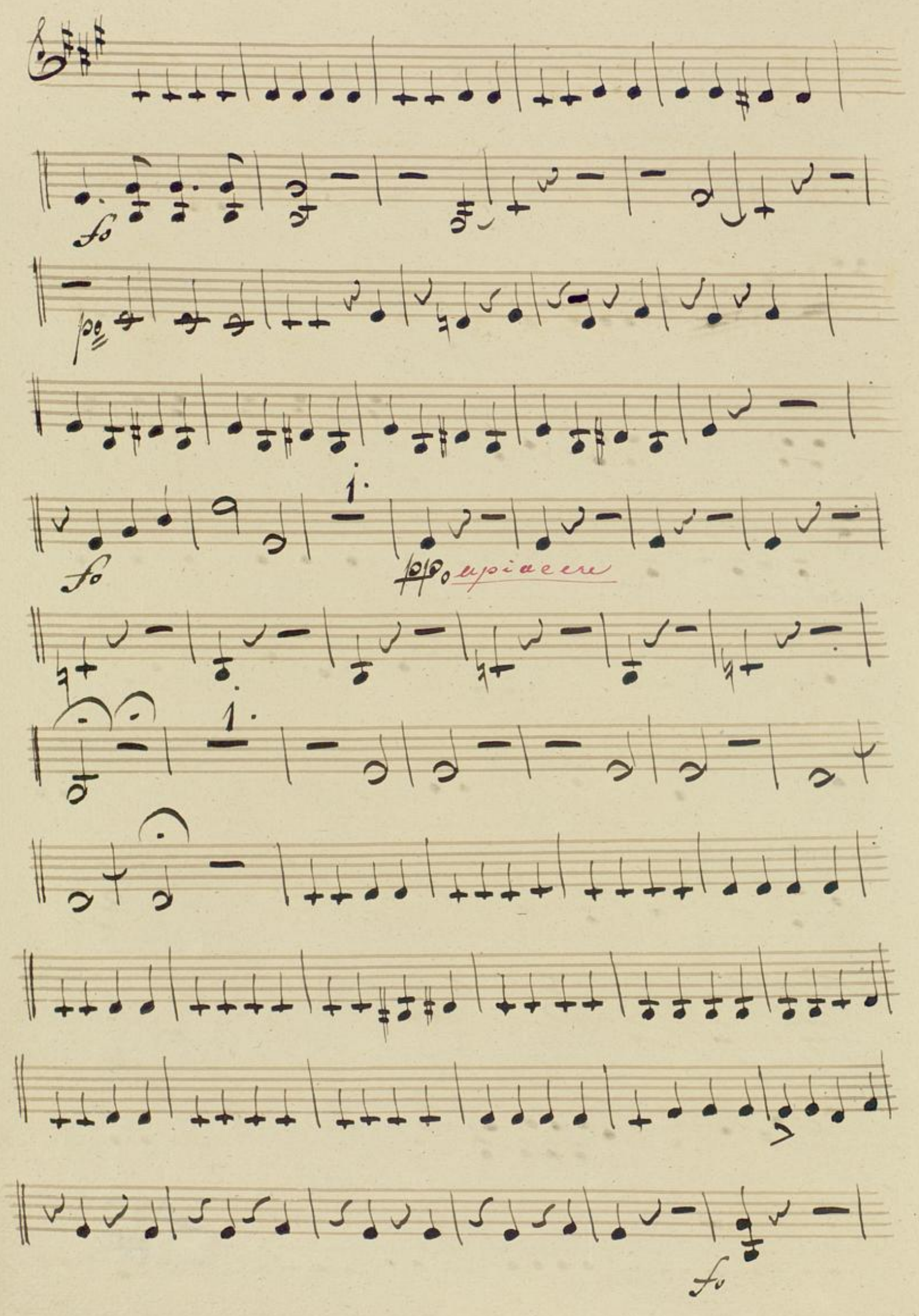
fo
po
fo
1.
ppo
1.
fo

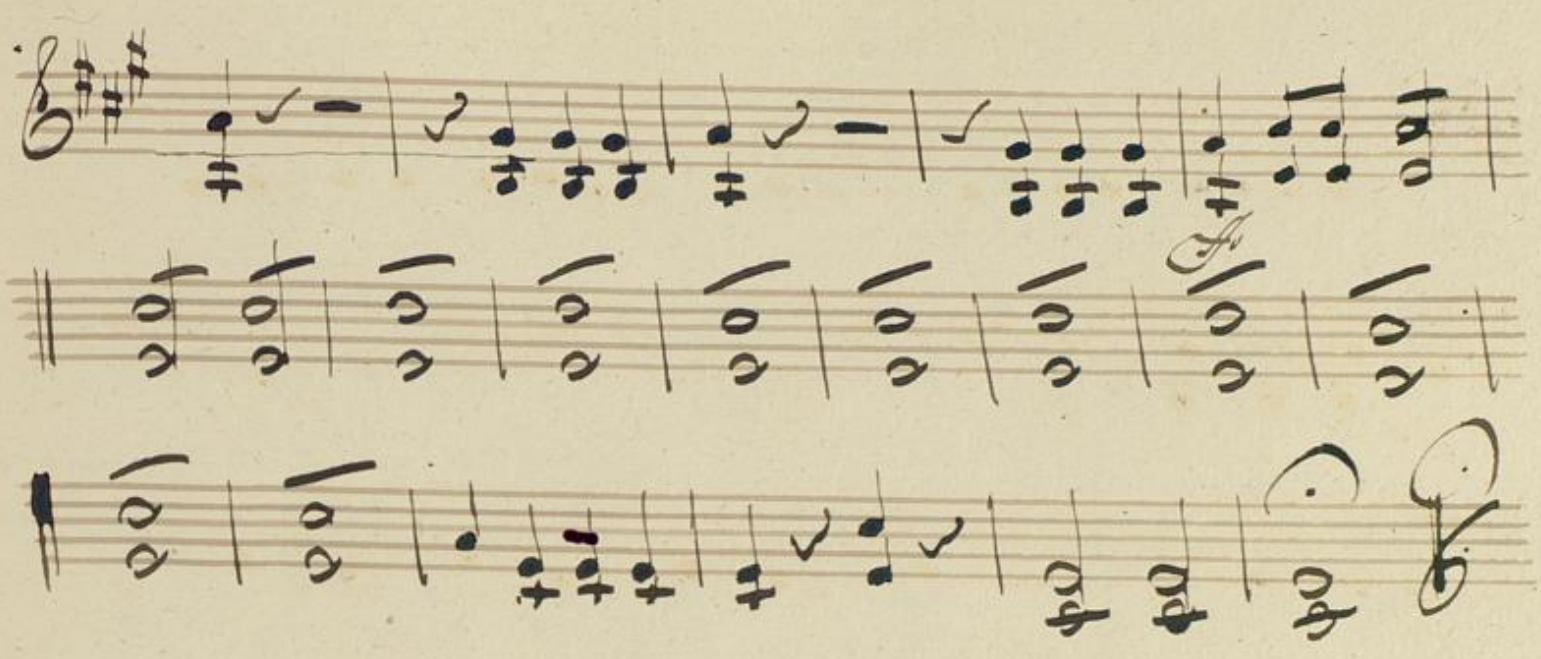

BLB BADISCHE LANDESBIBLIOTHEK
Baden-Württemberg

BLB BADISCHE LANDESBIBLIOTHEK
Baden-Württemberg

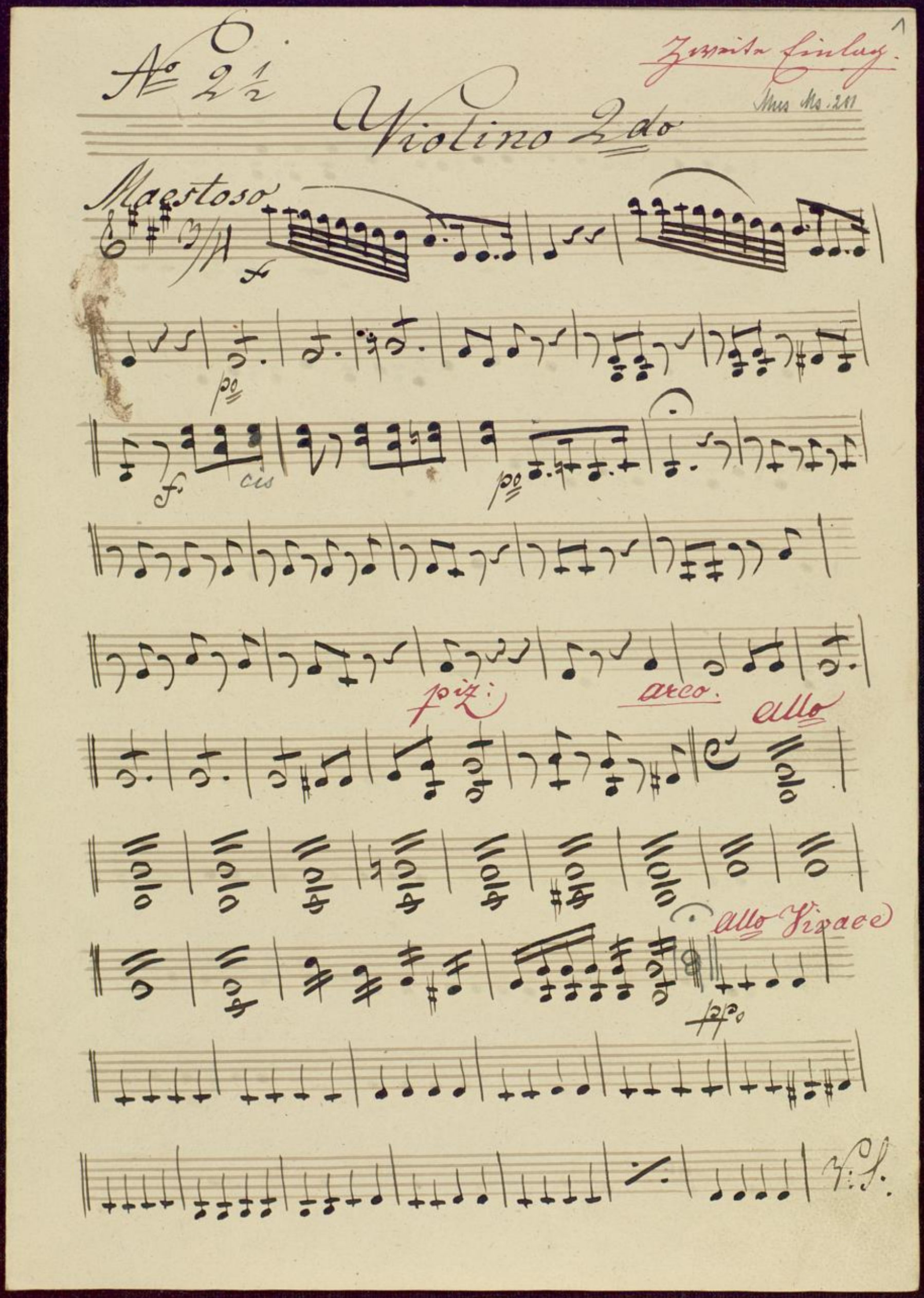

BLB BADISCHE LANDESBIBLIOTHEK
Baden-Württemberg

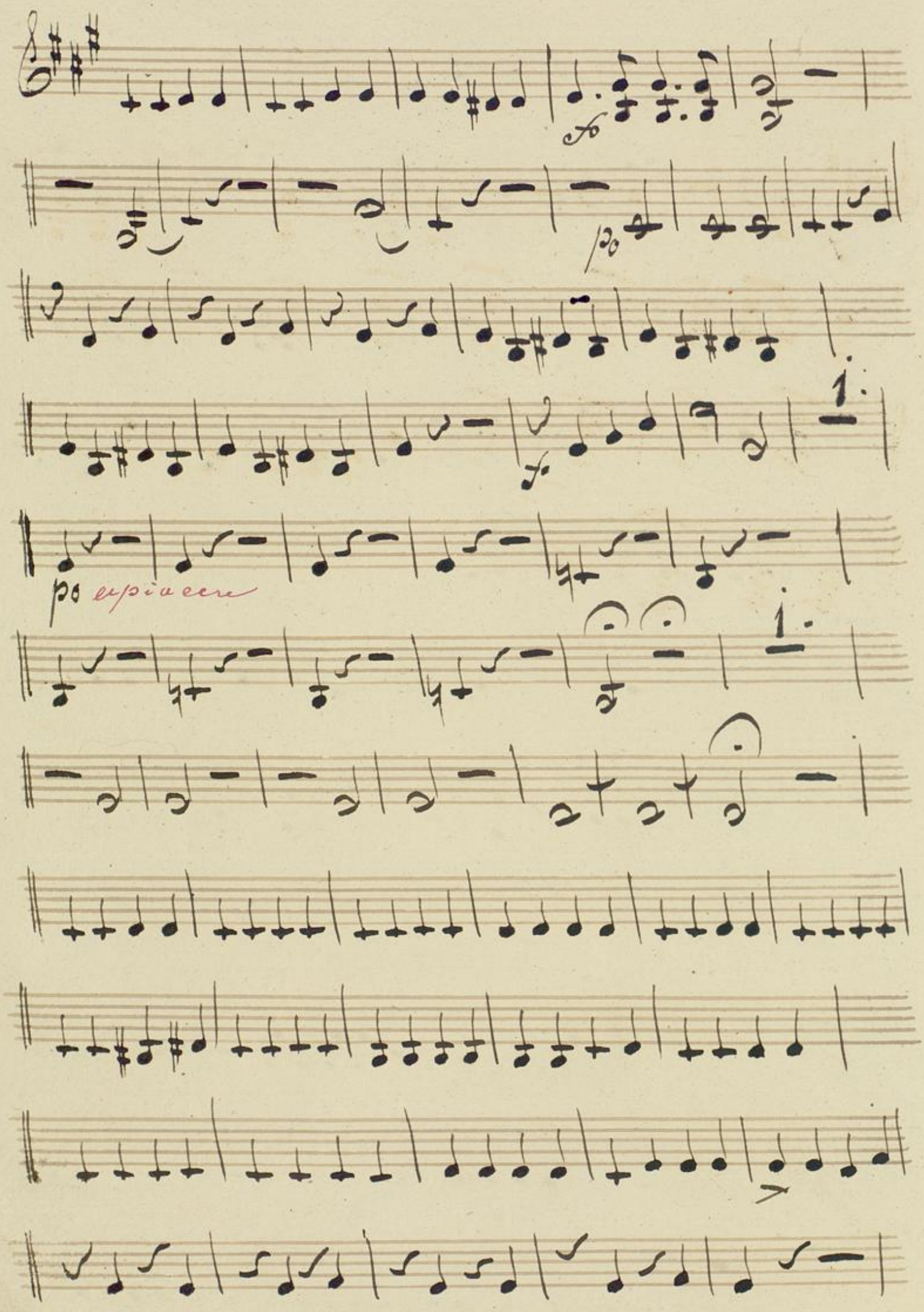
fo
po
1.
fo
po espiacere
1.

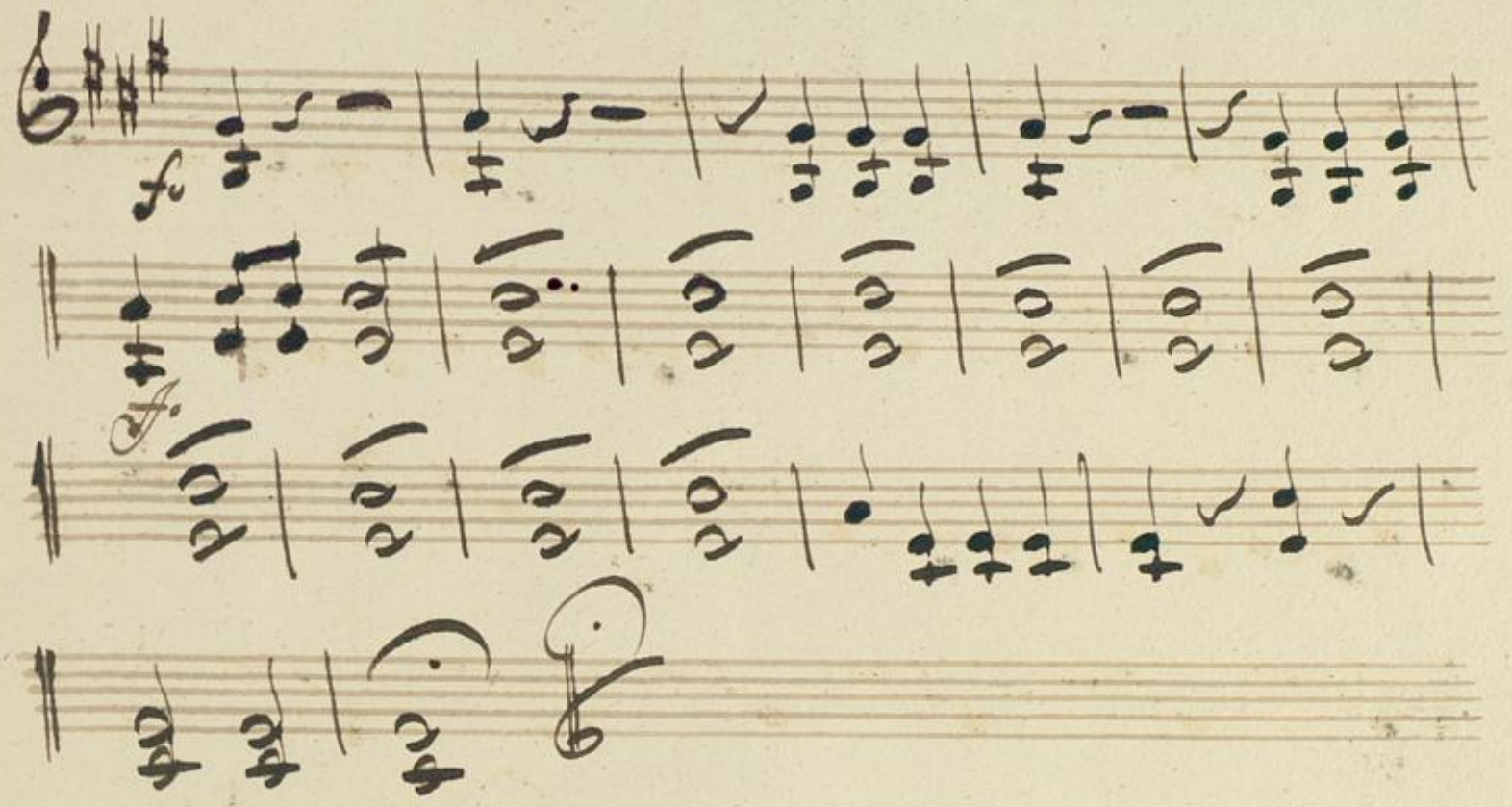

BLB BADISCHE LANDESBIBLIOTHEK
Baden-Württemberg

BLB BADISCHE LANDESBIBLIOTHEK
Baden-Württemberg

No 2½

Zweite Einlag

Mus. Ms 211

Viola

4.

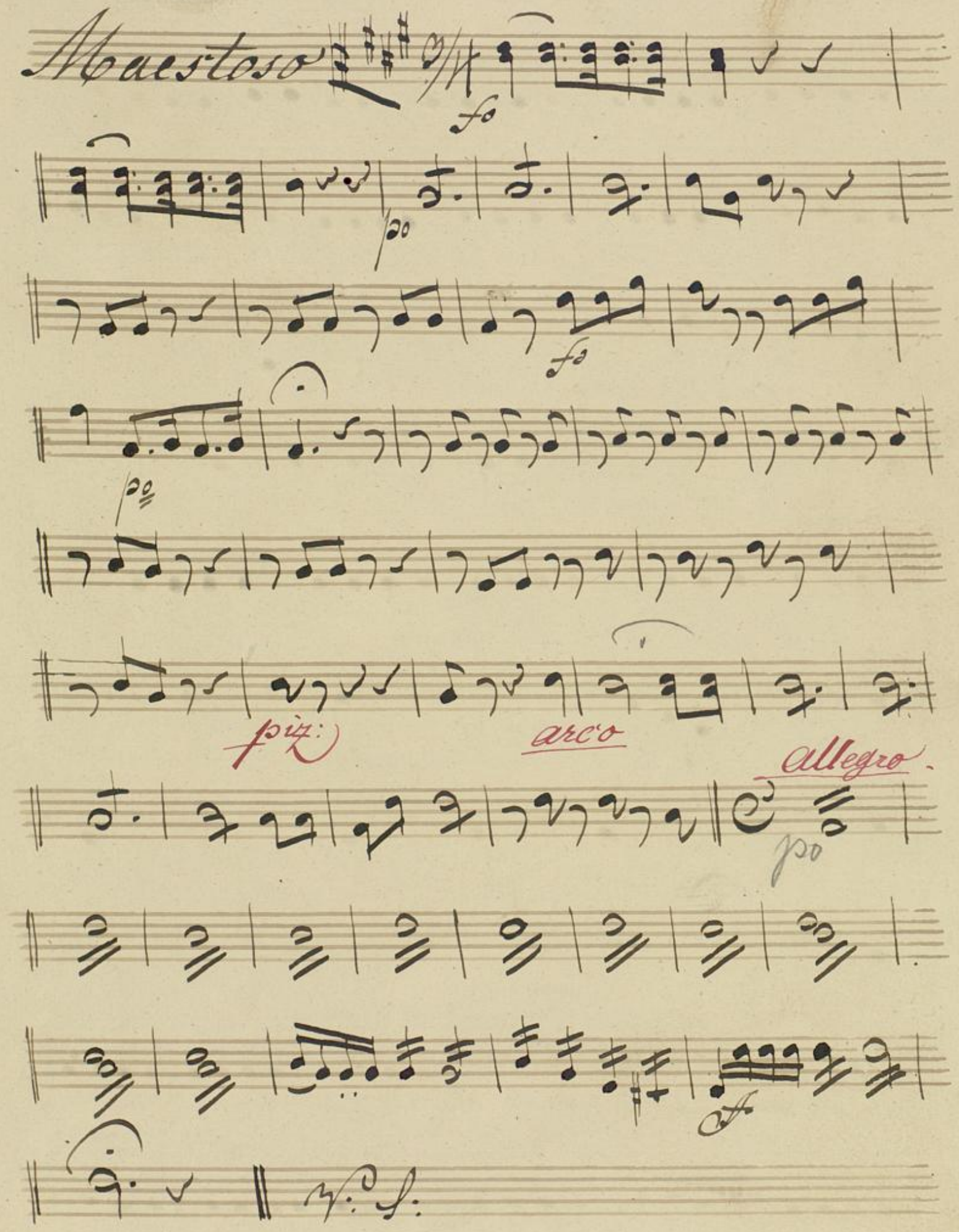

Allo Vivace

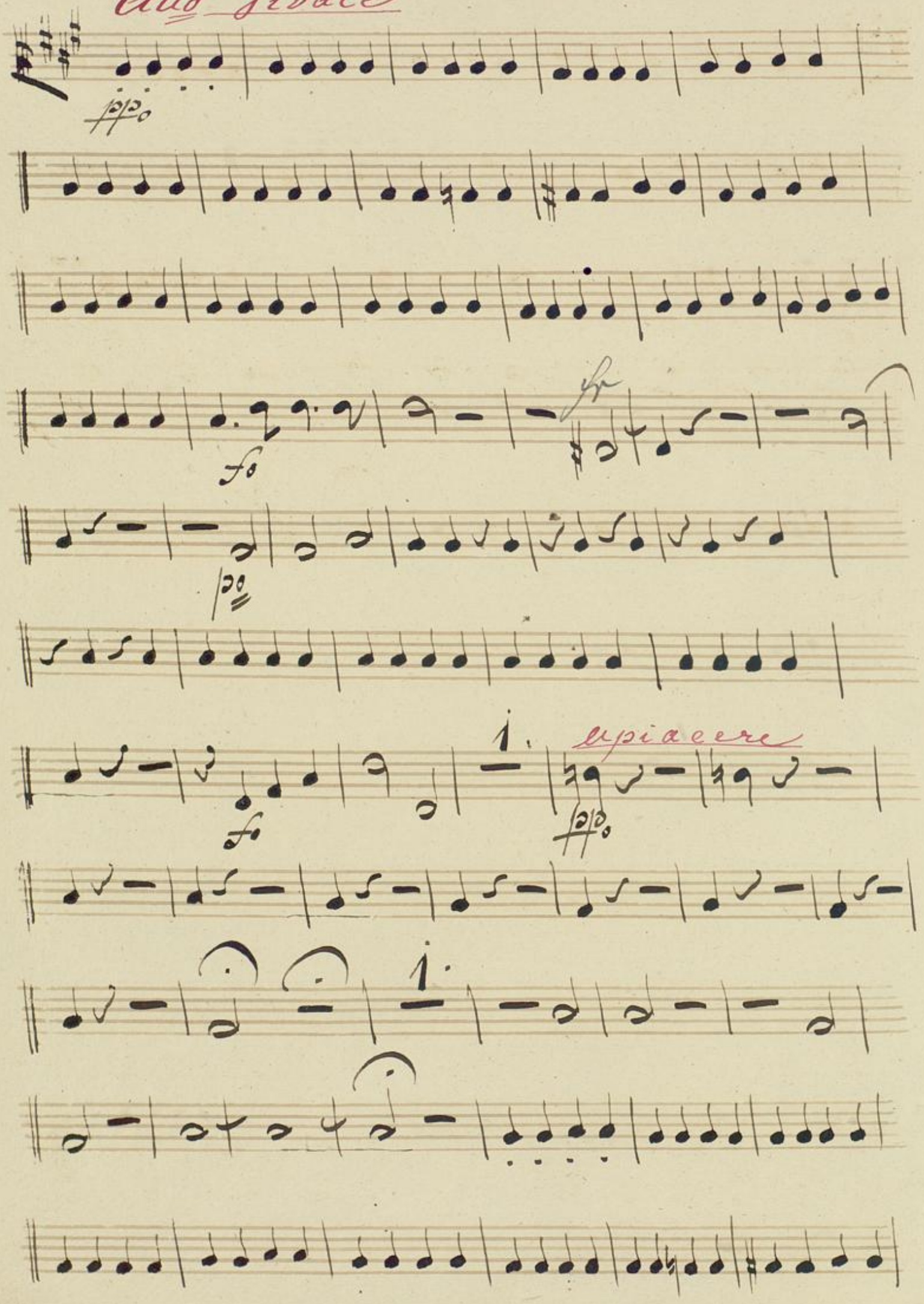

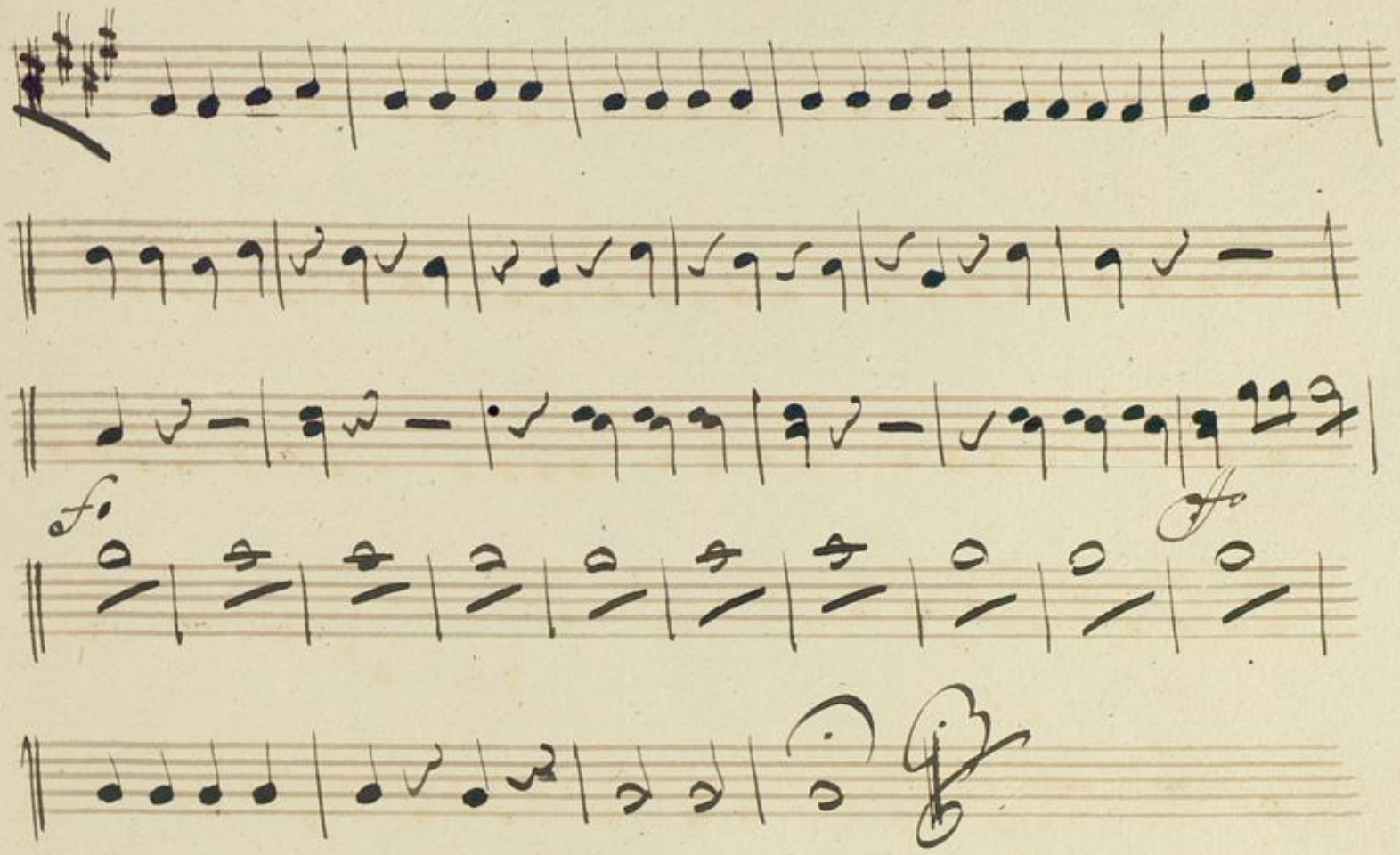

BLB BADISCHE LANDESBIBLIOTHEK
Baden-Württemberg

BLB BADISCHE LANDESBIBLIOTHEK
Baden-Württemberg

No 2½

Zweite Einlag

Mus No 218

Basso et Violoncello

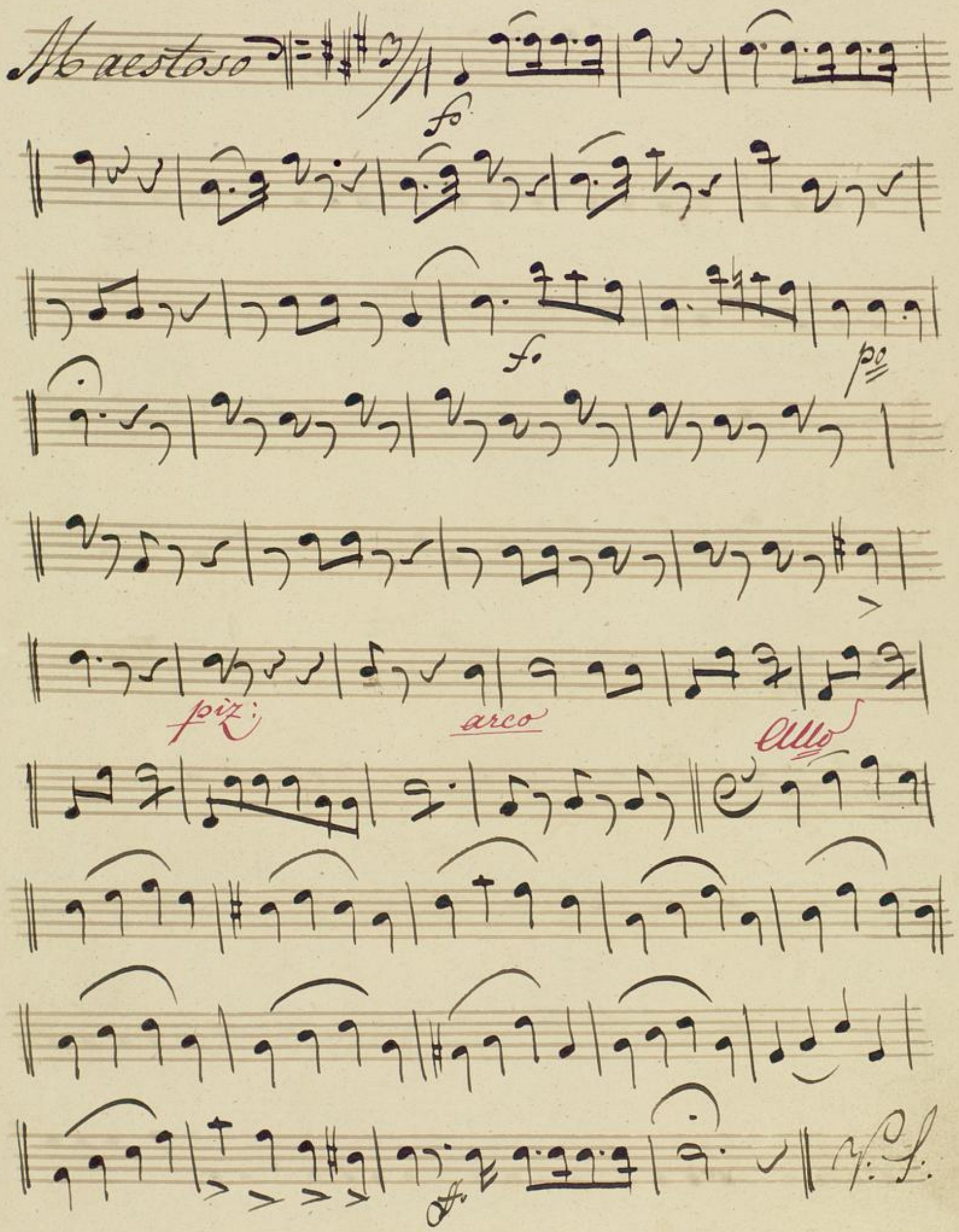

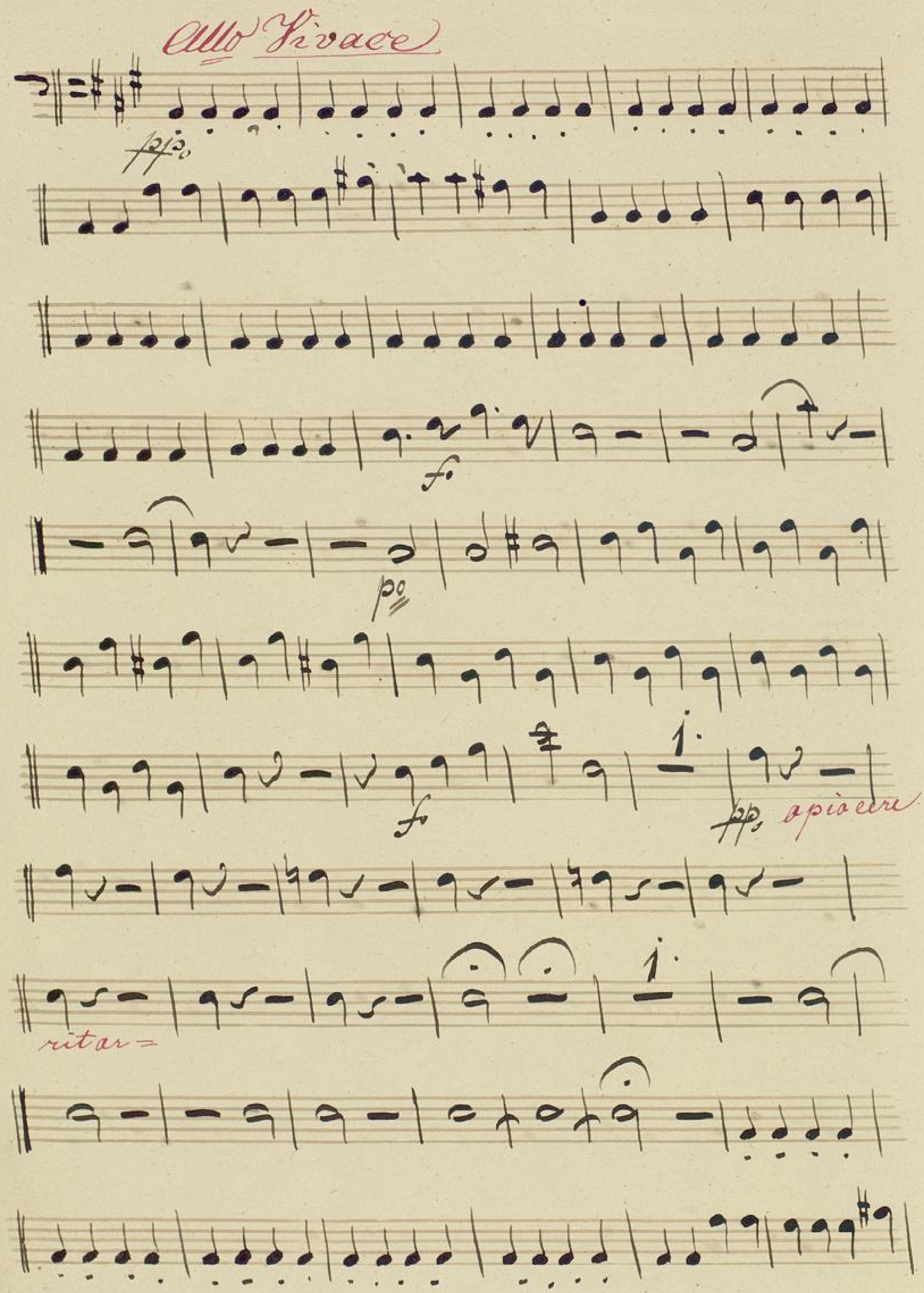
Allo Vivace
pp
fo
po
fo
pp a piacere
ritar=

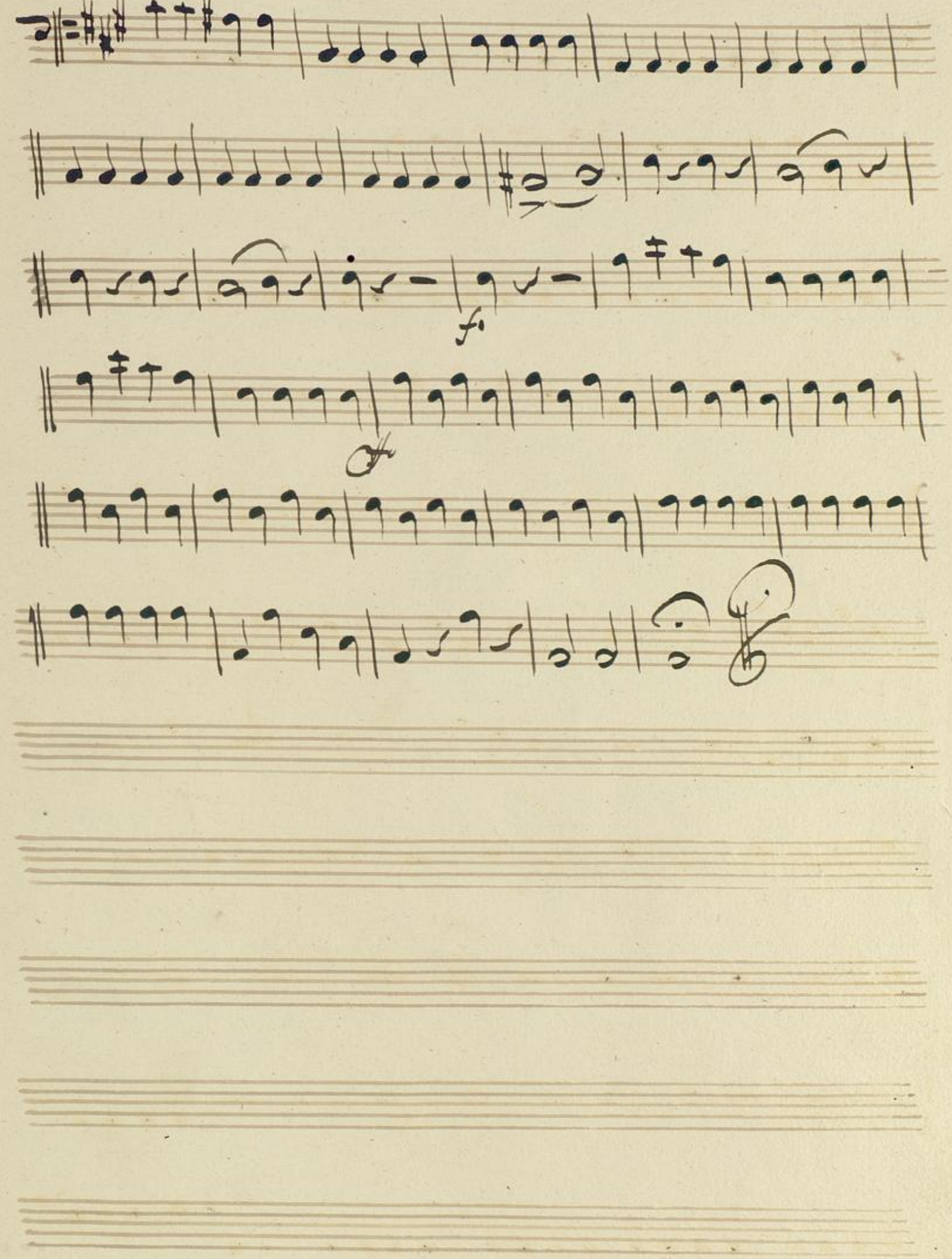

BLB BADISCHE LANDESBIBLIOTHEK
Baden-Württemberg

BLB BADISCHE LANDESBIBLIOTHEK
Baden-Württemberg

No 2½

zweite Einlag.

Mus Ms 211

Basso

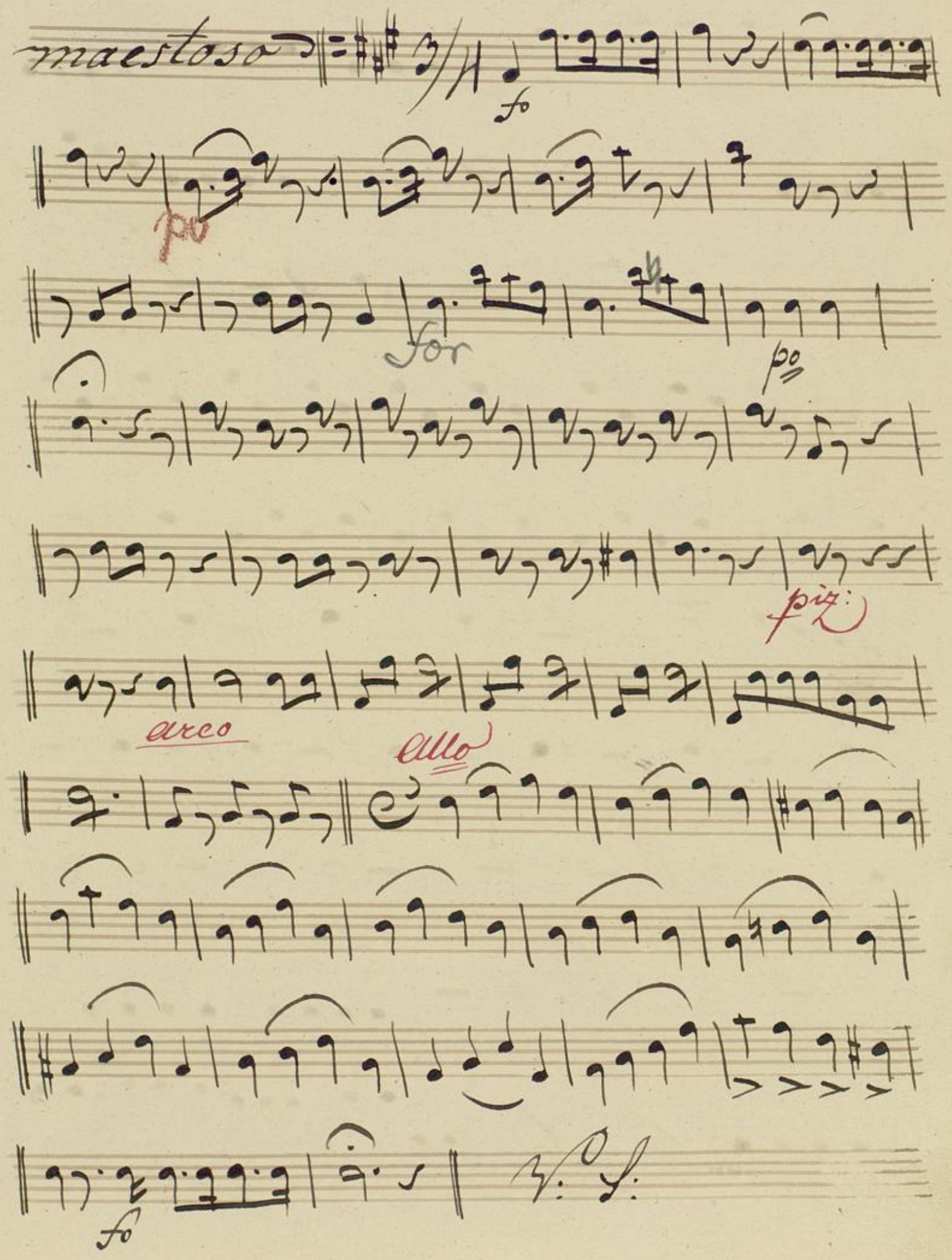

BLB BADISCHE LANDESBIBLIOTHEK
Baden-Württemberg

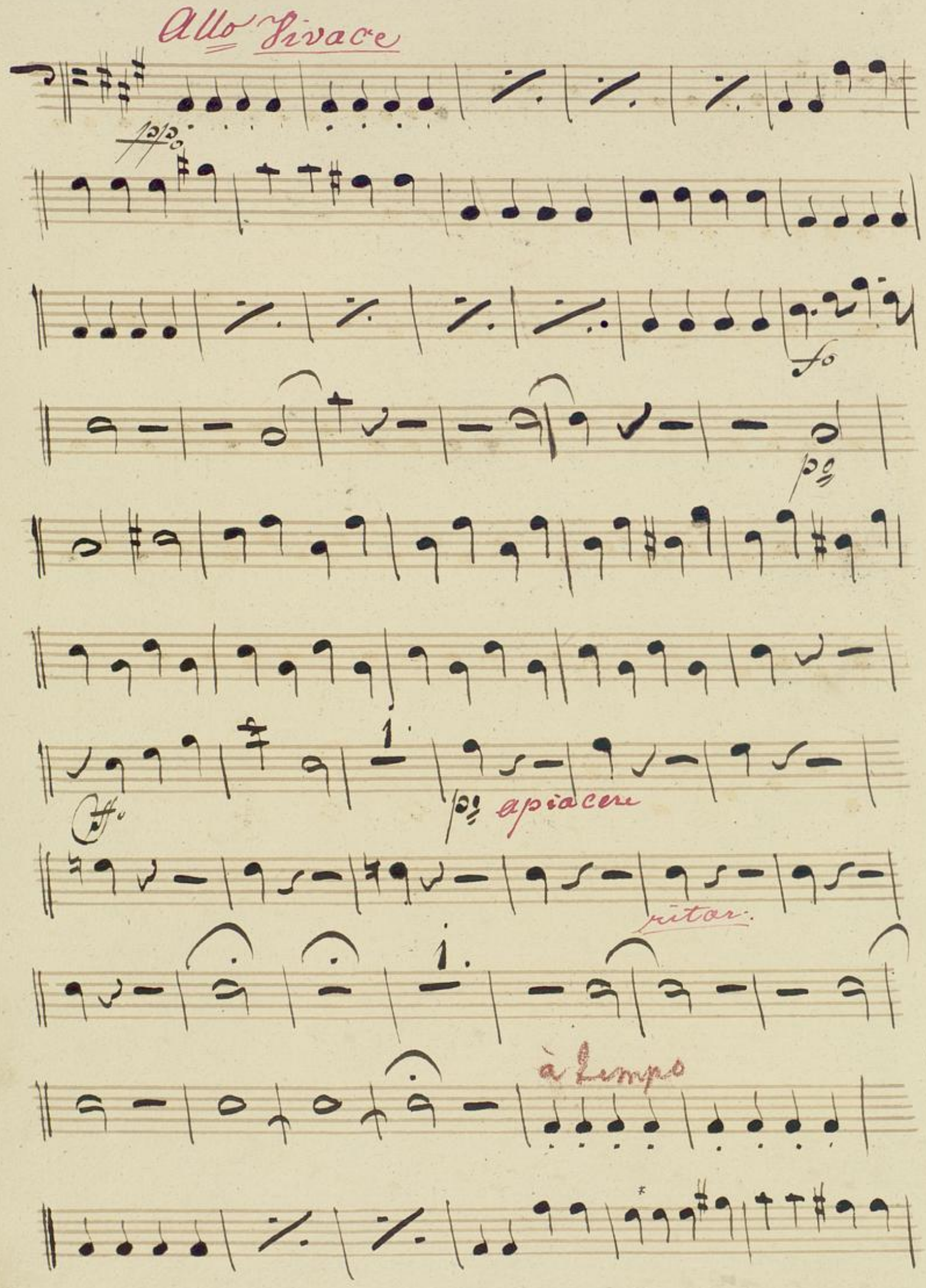
Allo Vivace
ppo
fo
po
ff
po apiacere
ritar.
à tempo

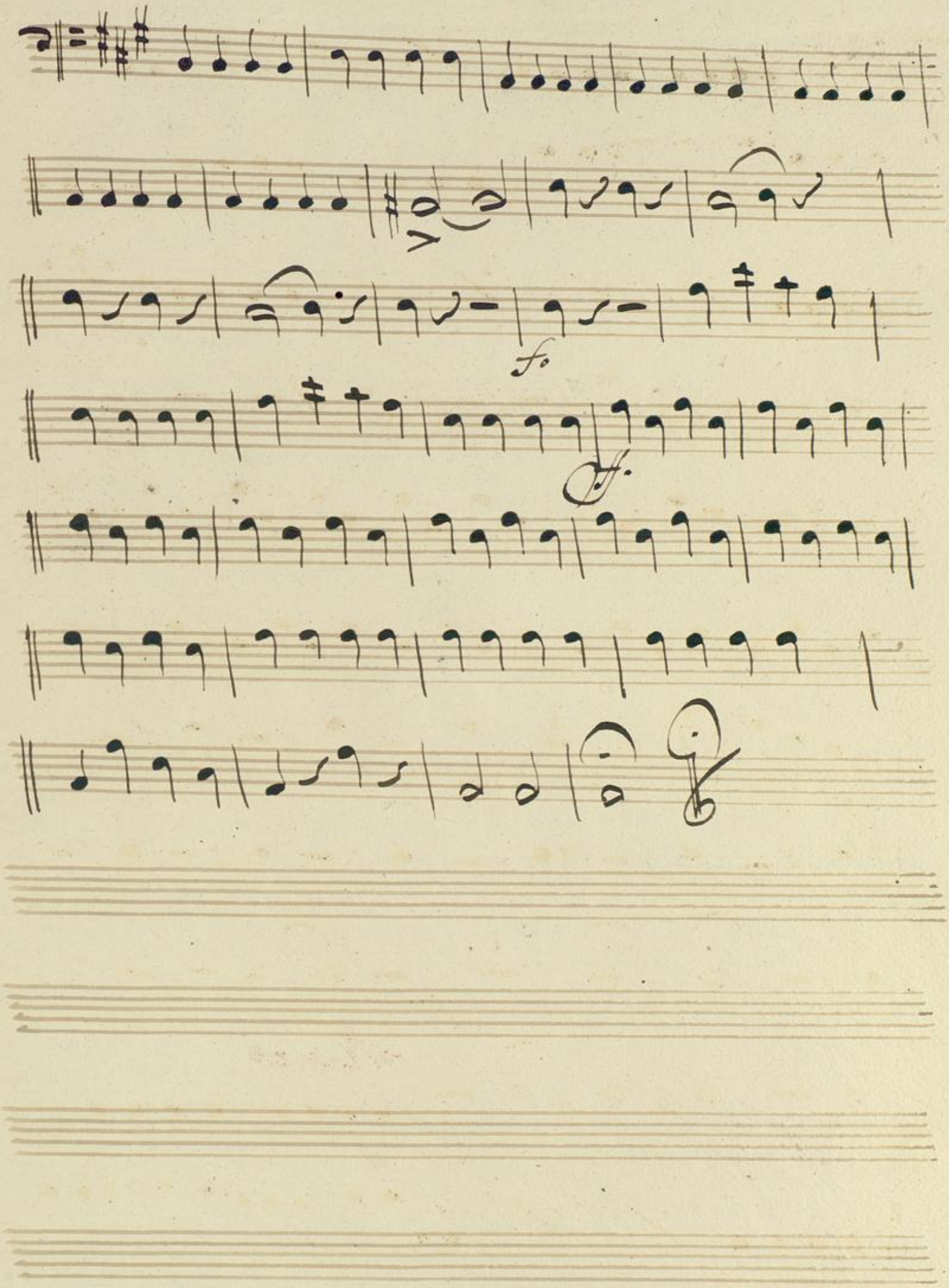
f.
ff.

BLB BADISCHE LANDESBIBLIOTHEK
Baden-Württemberg

No 2½

Zweite Einlag

Mus Ms 211

Flauto

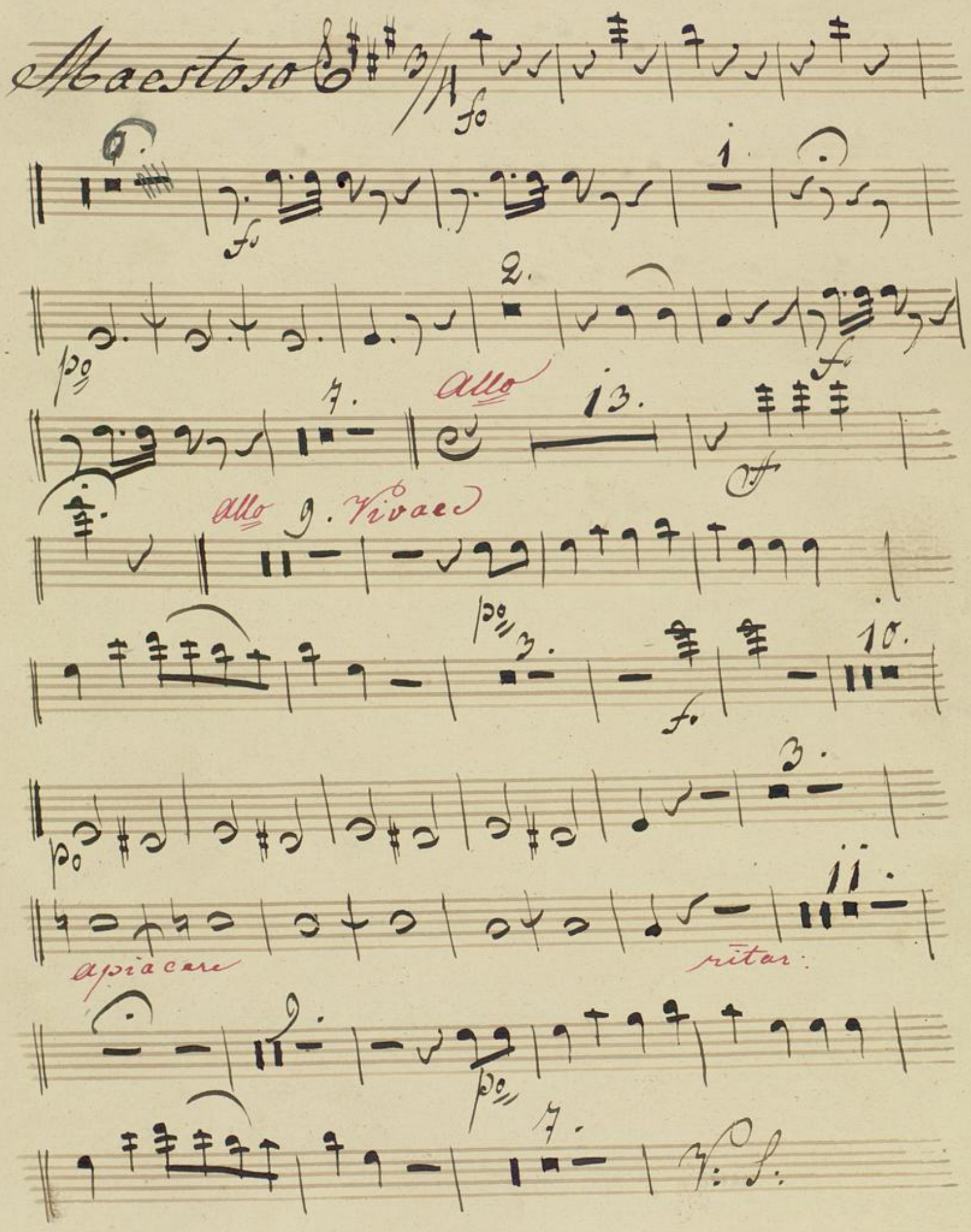

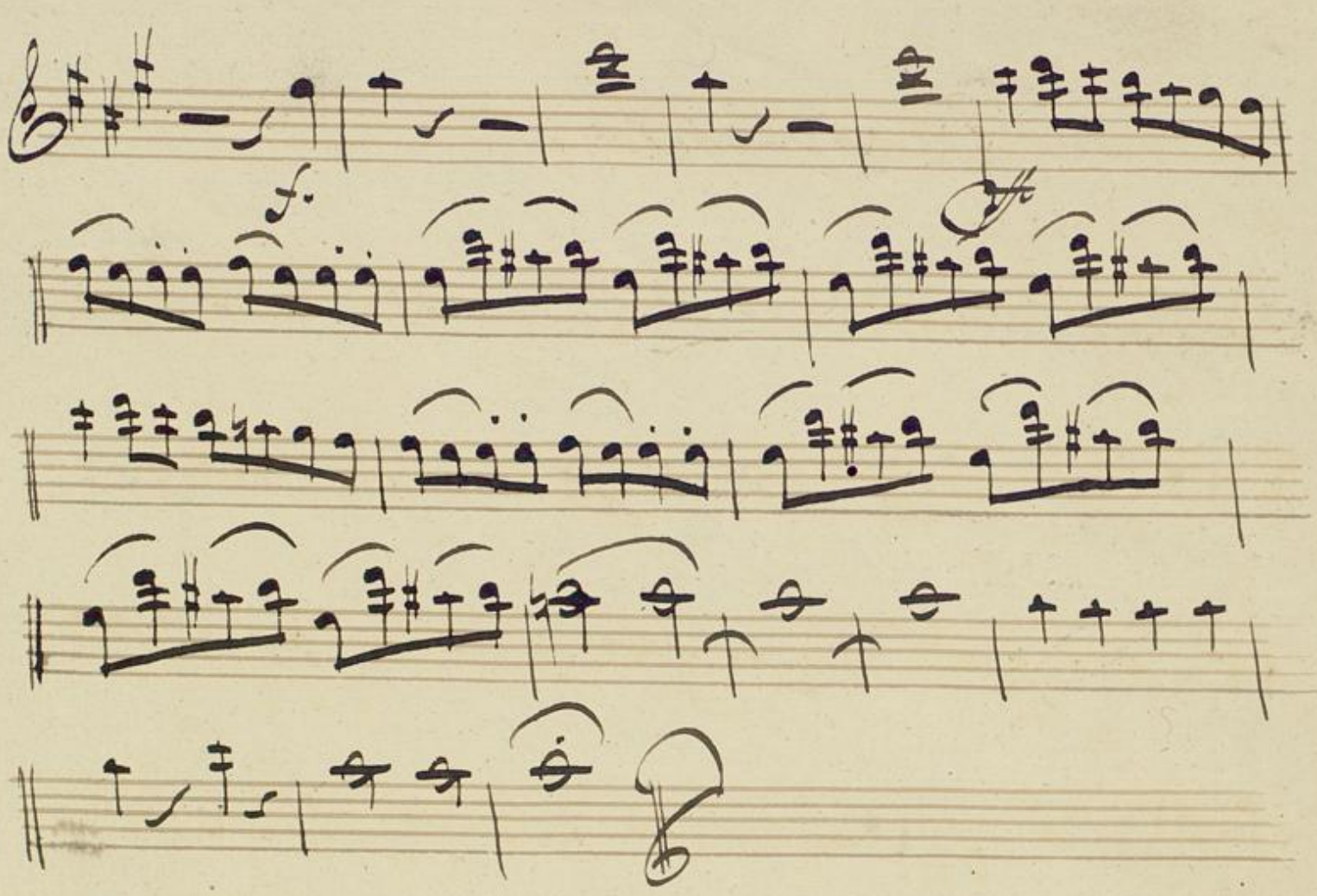

BLB BADISCHE LANDESBIBLIOTHEK
Baden-Württemberg

No 2 1/2.

Zweite Einlag.

Mus. Ms 211

Clarinetto 1mo in A.

Maestoso

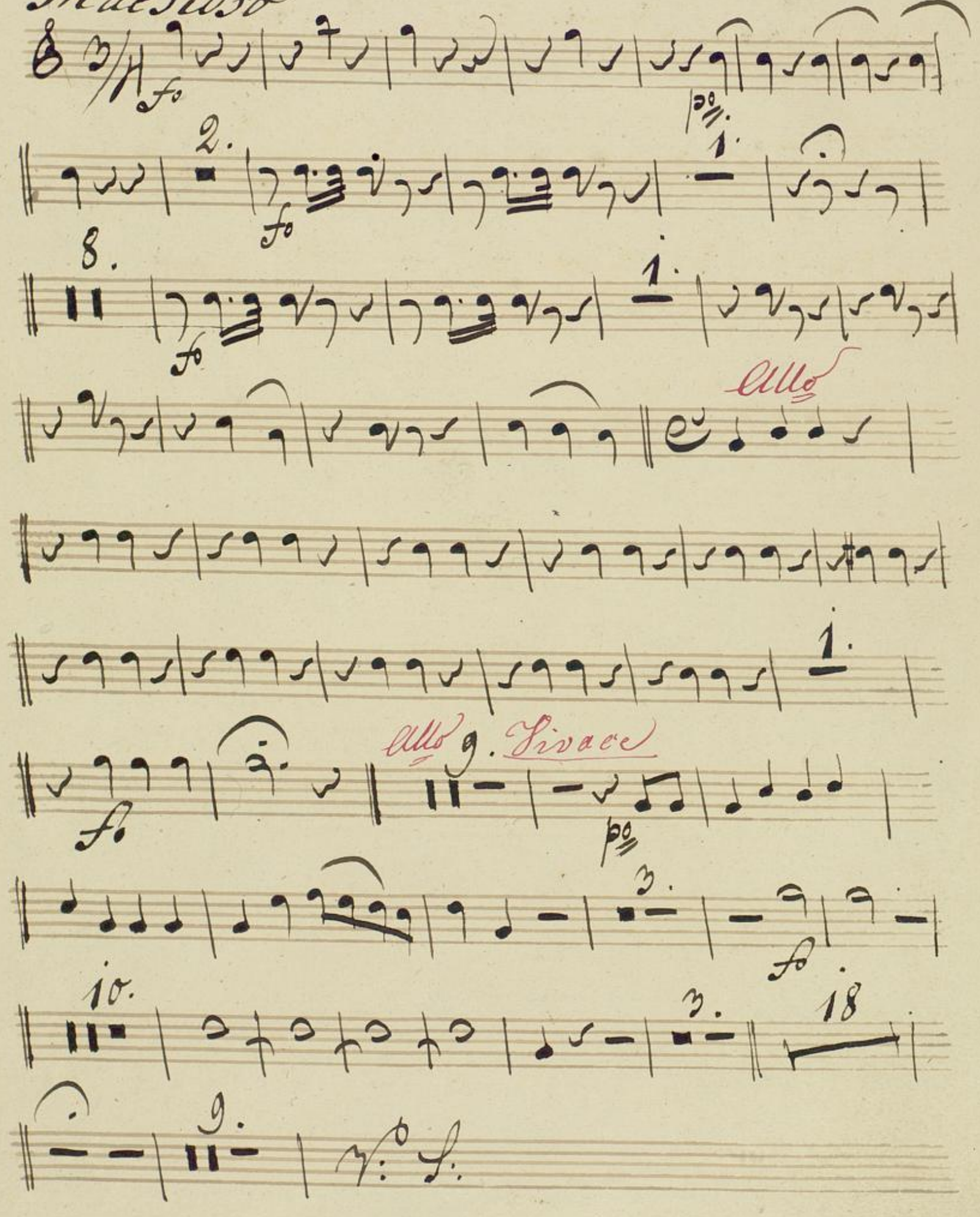

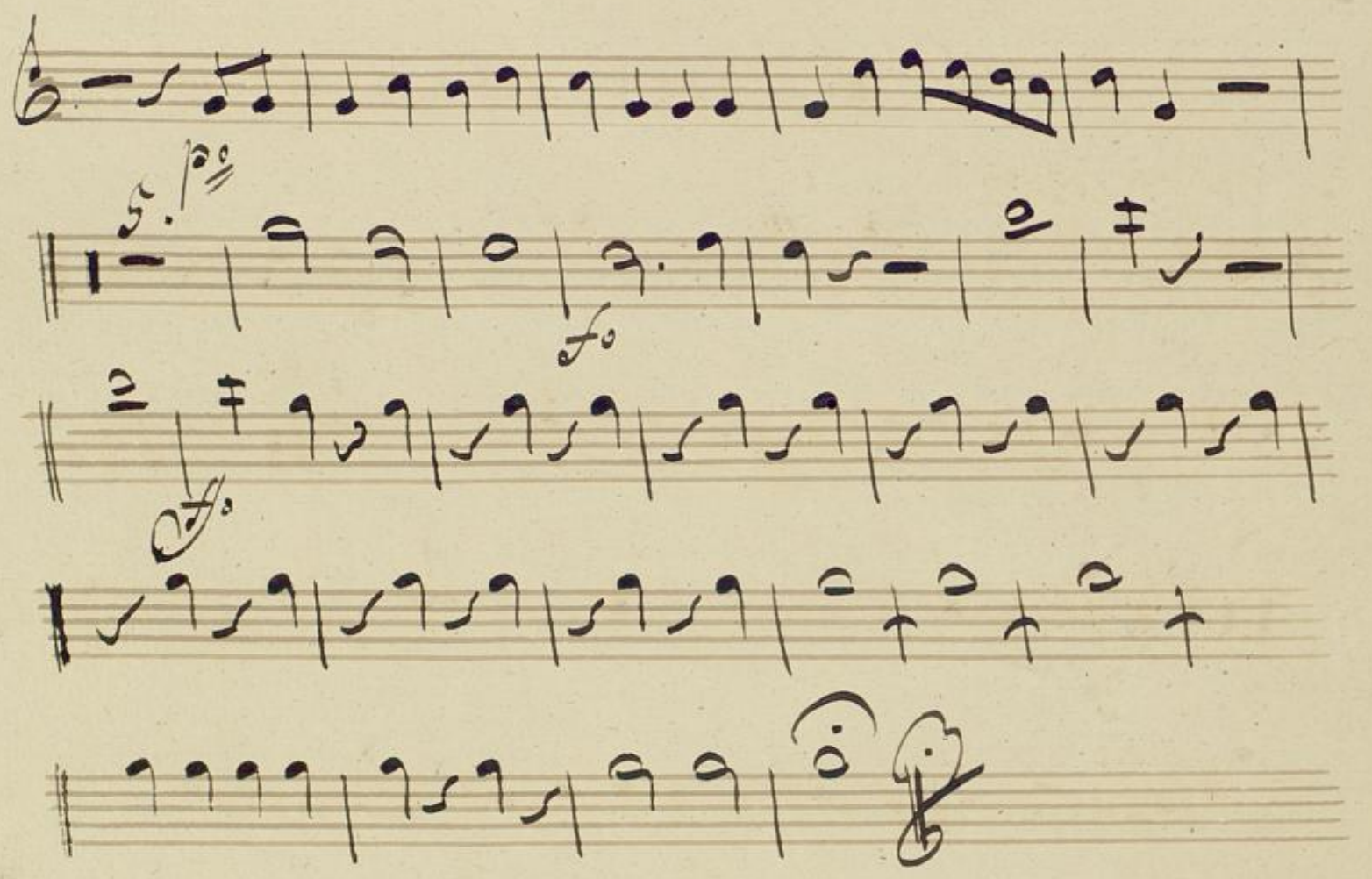

BLB BADISCHE LANDESBIBLIOTHEK
Baden-Württemberg

No 2 1/2

Zweite Einlag

Mus Ms 211

Clarinetto 2do in A.

Maestoso

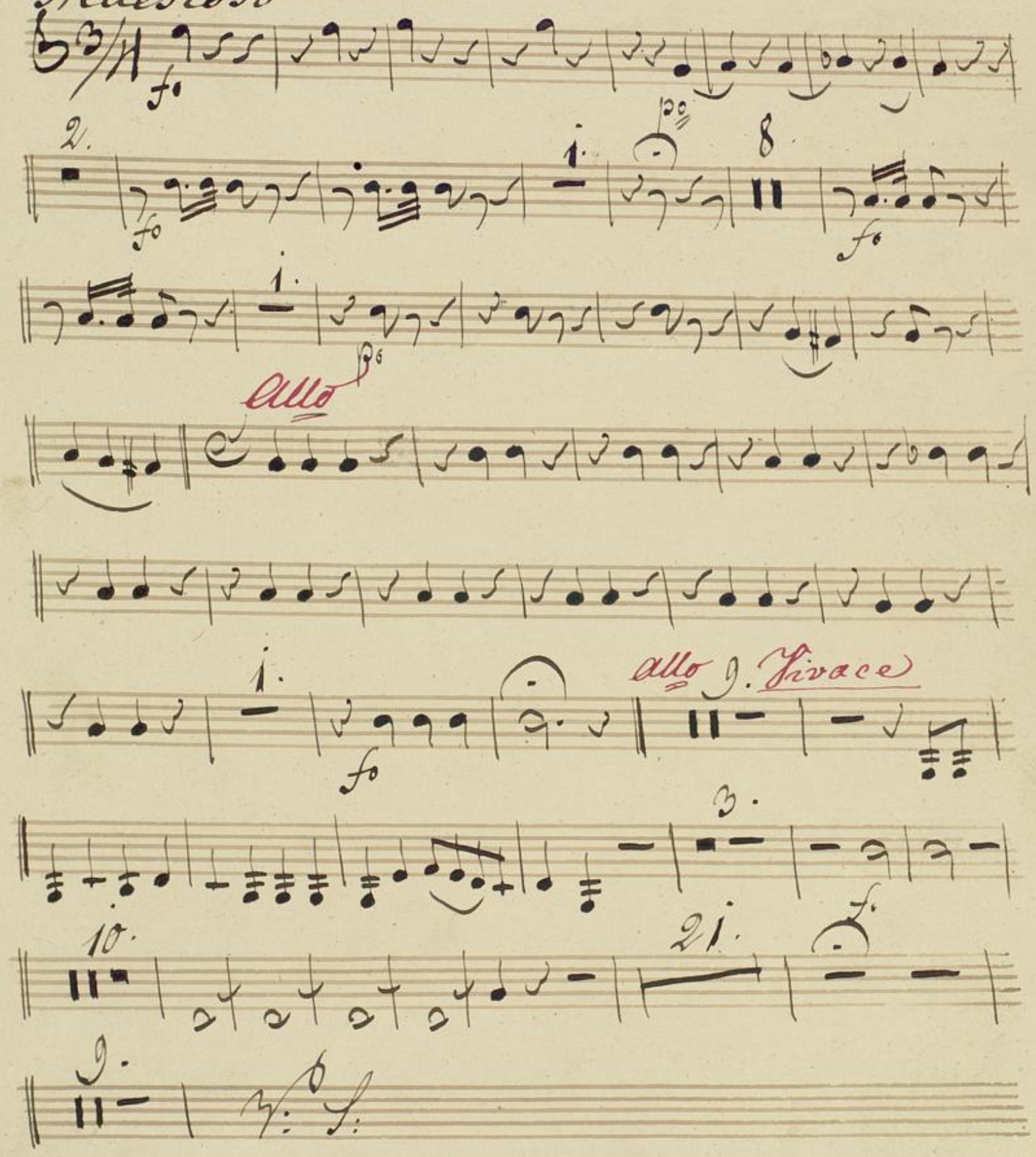

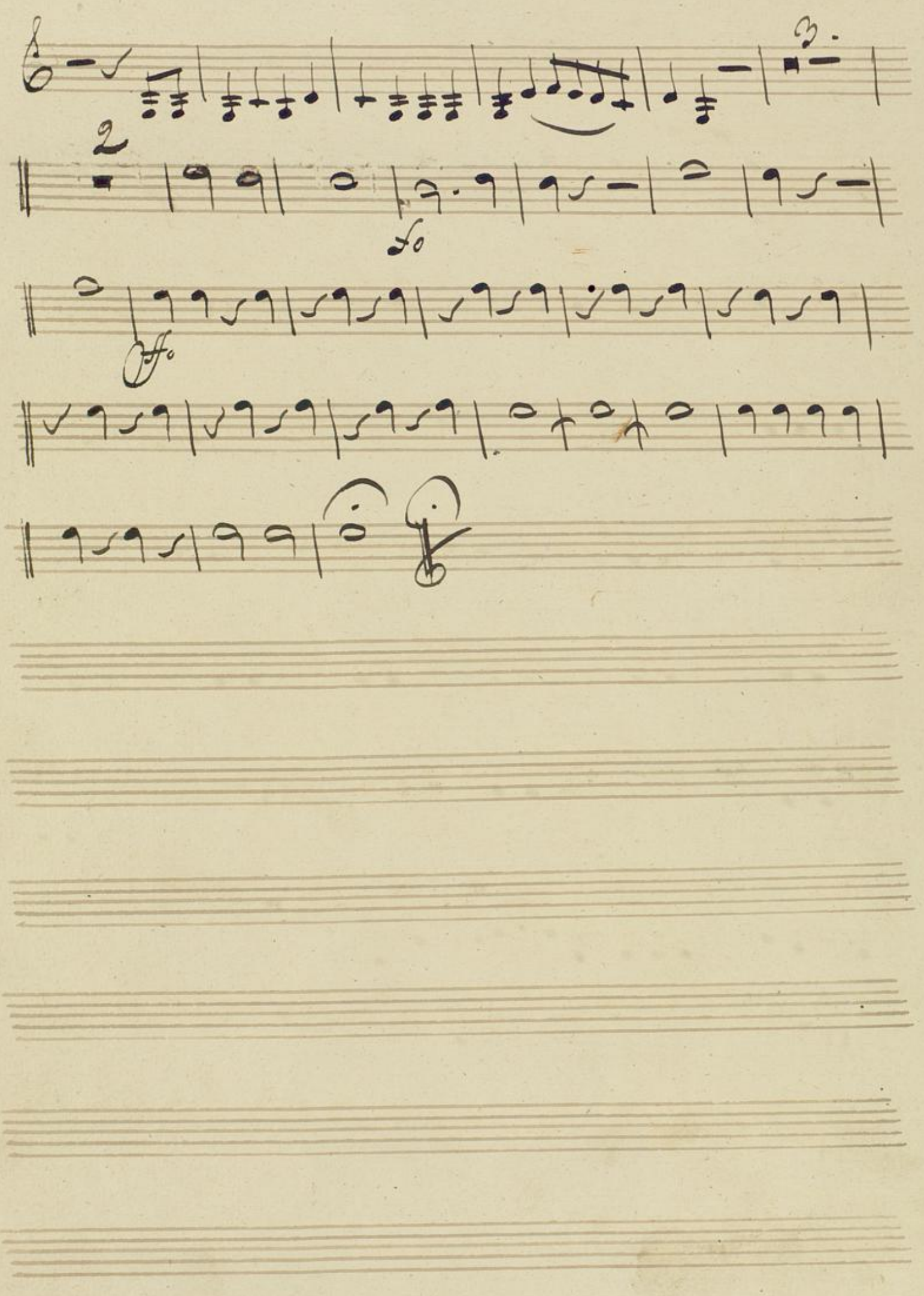
3
2
pp
ff

No 2 1/2

zweite Einlage

Mus. Ms 211

Fagotto 1mo

Maestoso

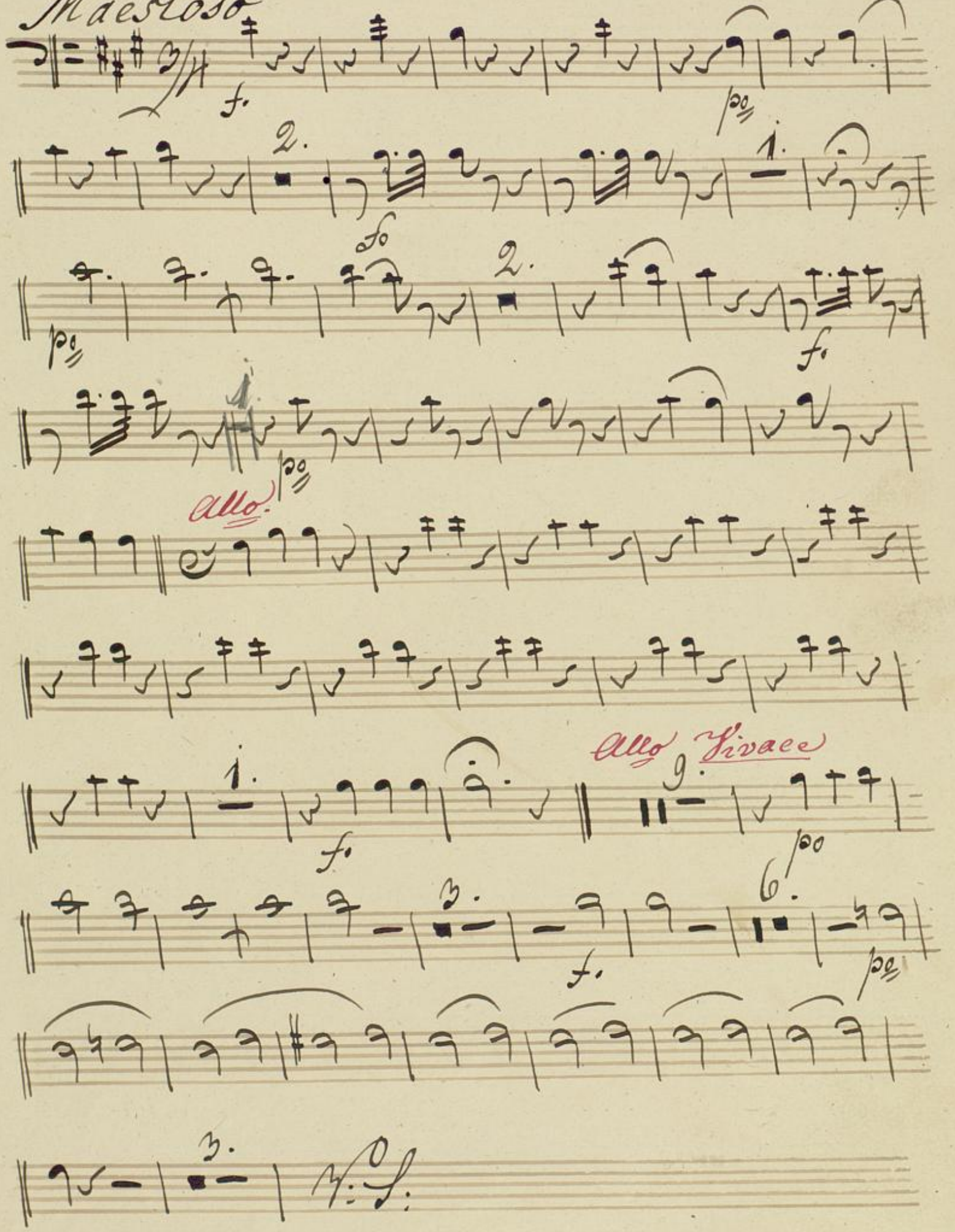

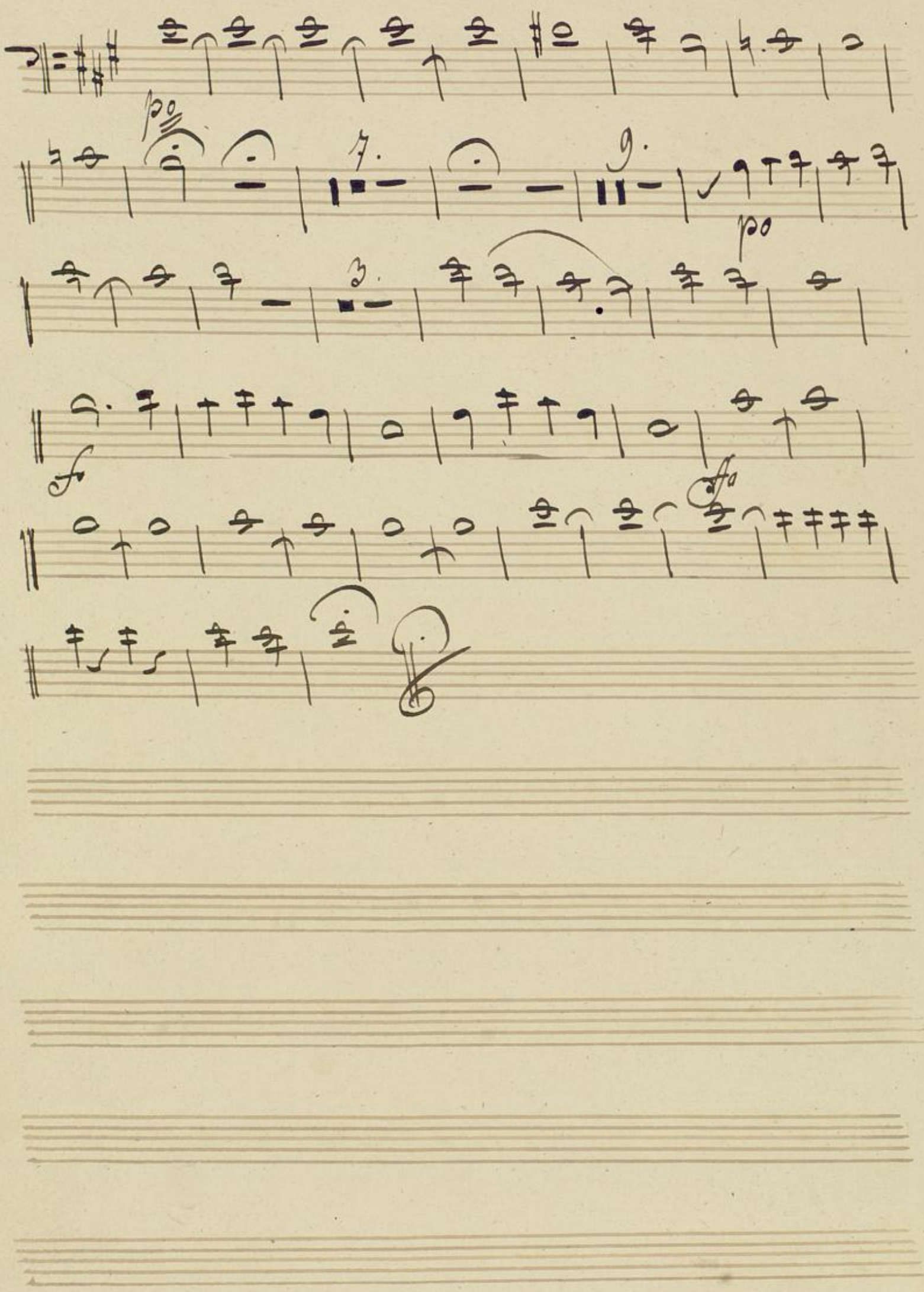

BLB BADISCHE LANDESBIBLIOTHEK
Baden-Württemberg

1

No 2½

zweite Einlag.

Mus Ms 20

Fagotto 2do

Maestoso

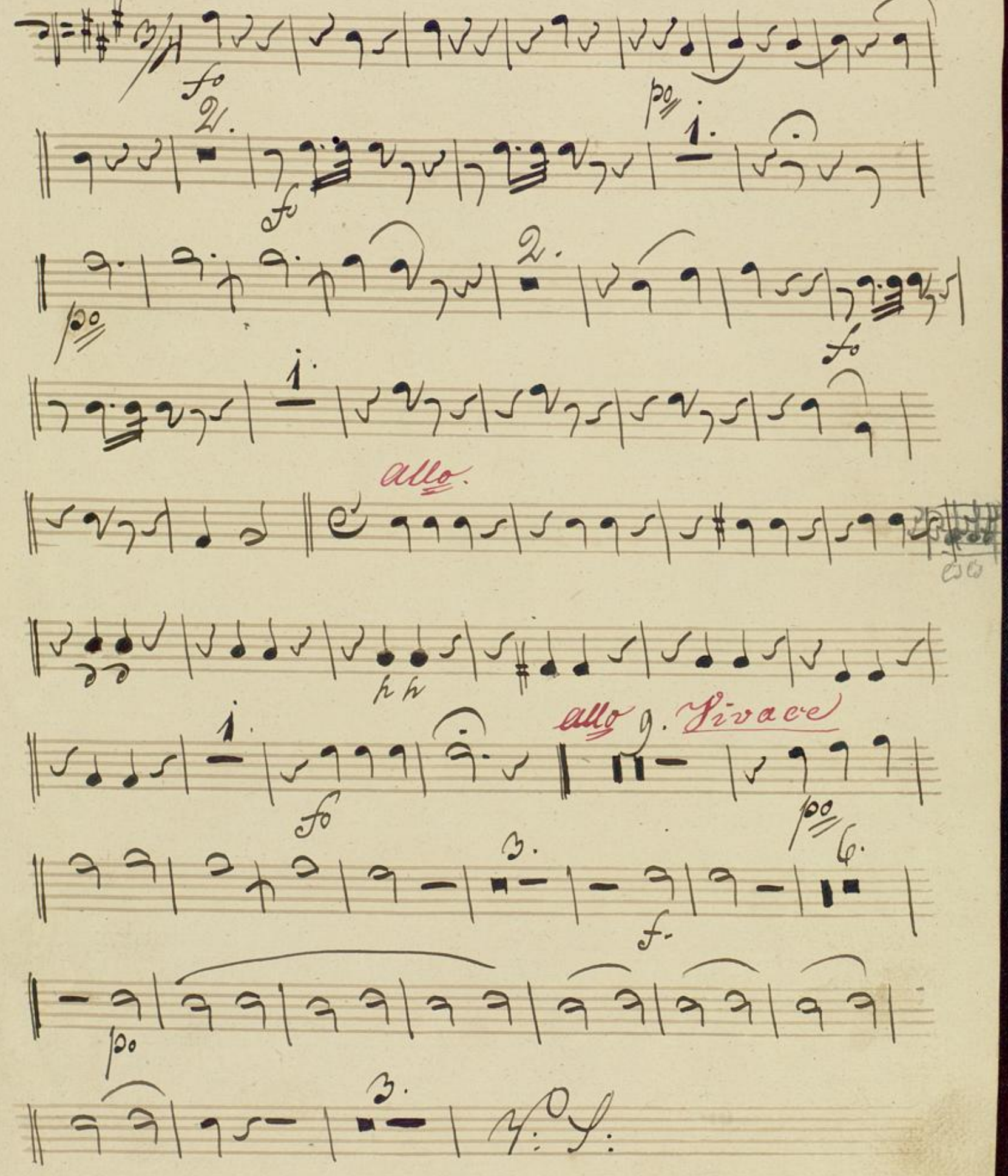

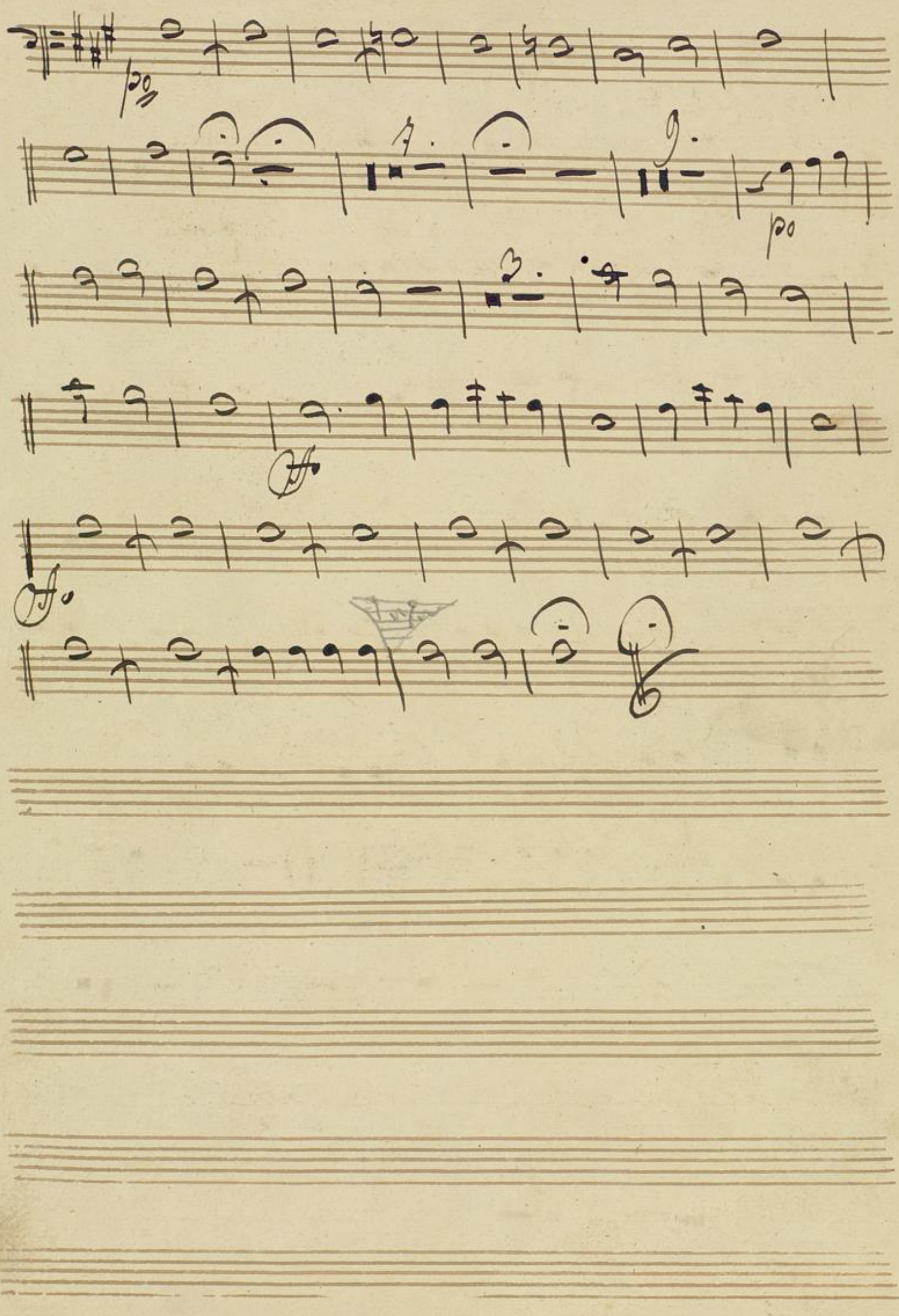

BLB BADISCHE LANDESBIBLIOTHEK
Baden-Württemberg

Zweite Einlage

No 2. ½

Mus. Ms 213

Corno 1mo in A.

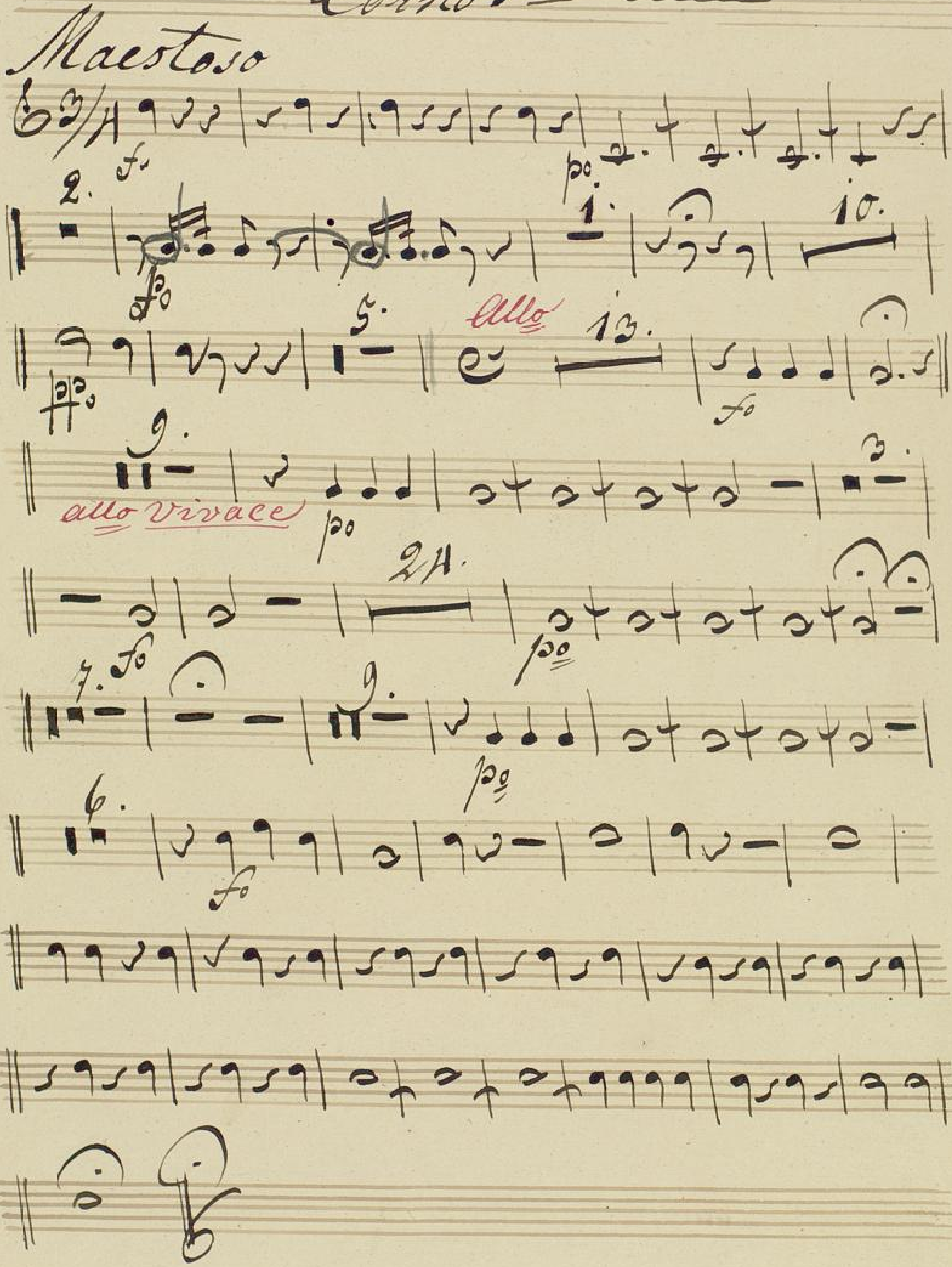

BLB BADISCHE LANDESBIBLIOTHEK
Baden-Württemberg

No 2 1/2

Zweite Einlag

Mus Ms 211

Corno 2do in A.

Maestoso

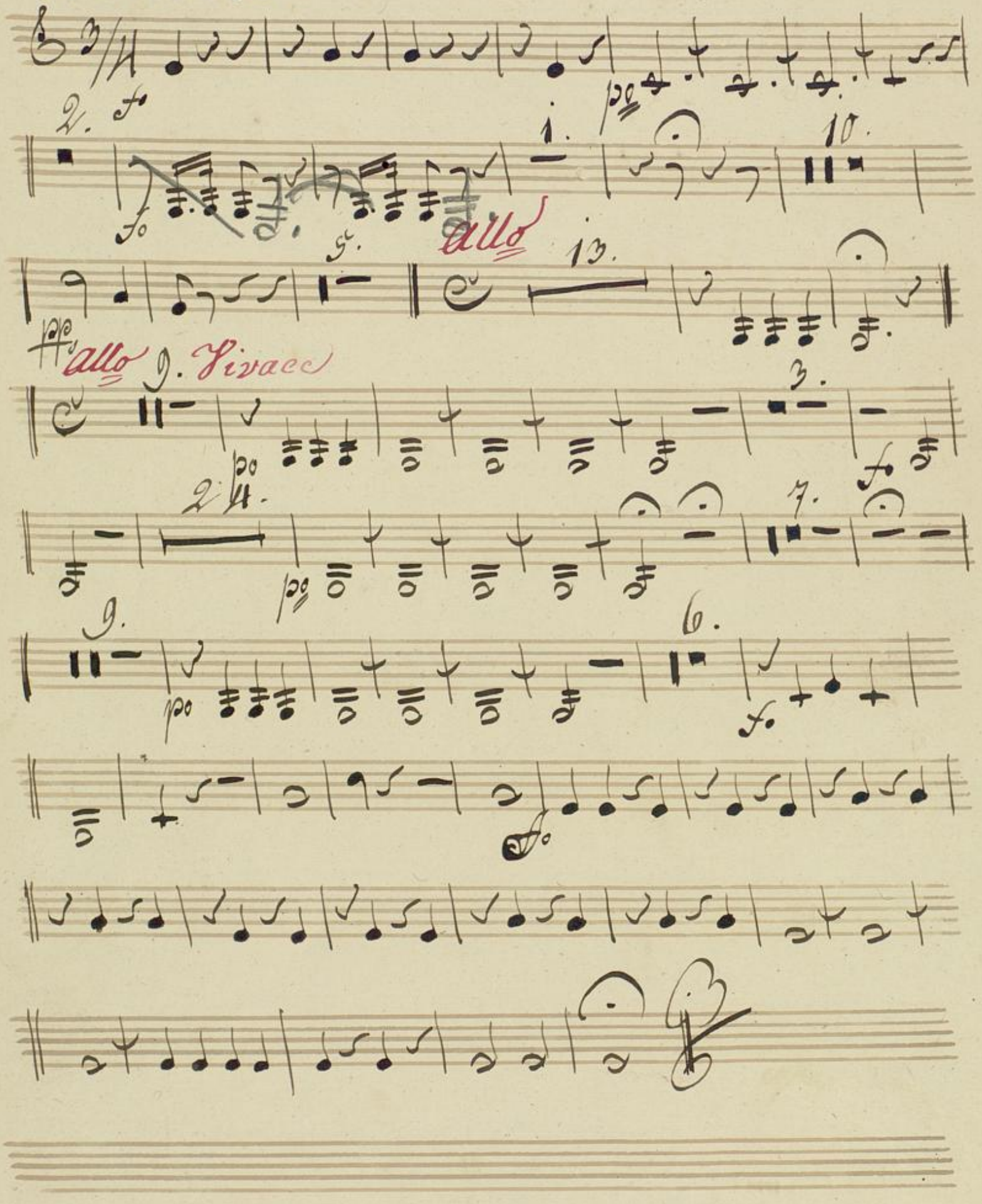

BLB BADISCHE LANDESBIBLIOTHEK
Baden-Württemberg