

Badische Landesbibliothek Karlsruhe

Digitale Sammlung der Badischen Landesbibliothek Karlsruhe

Liedertafel Deutschlands

Muster-Bibliothek ausgezeichneter mehrstimmiger Gesänge zur
Unterhaltung und Erbauung

2r Band. Heft 5-8

Leipzig [u.a.], [ca. 1840]

16. Rath

[urn:nbn:de:bsz:31-268733](https://nbn-resolving.org/urn:nbn:de:bsz:31-268733)

Nr. 16. **Rath.***Andante.* (M. M. ♩ = 88.)

L. Spohr, Op. 90.

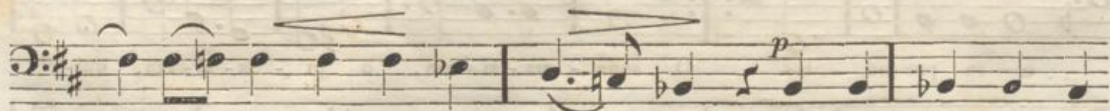

Will der Trüb-sinn dei - ne Stirn um - zie - hen, wie die

Wet - ter - wol - ke das Ge - birg um - zieht; *pp*, so flieh'

— in's Reich der Har - mo - nie - en, und der Trüb-sinn flieht,

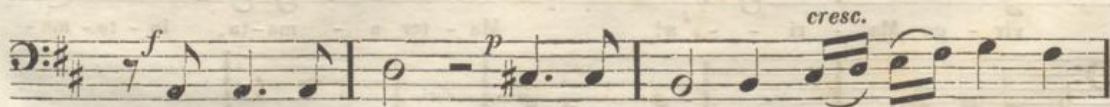

der Trüb-sinn flieht. Will die Sehn-sucht dei - ne Brust zer -

cresc.

spre - gen, lo - dert dir im Bu - sen heis - ser *f* Lie - be Gluth;

pp giess sie aus, — giess sie aus — in himm - li - schen Ge -

sän - gen *f* die - se Feu - er - gluth. *p* Im Ge - san - ge herrscht der wah - re

cresc. *f* *p* Frie - de, im Ge - san - ge eilt der Geist dem Himmel zu; Se - lig -

Band 2. Bass II.



keit nur fin - dest du im Lie - de, *p* Trost — und süs - se Ruh! Trost und



Ruh, Trost und Ruh, Trost und süs - se Ruh! süs - se Ruh! süs - se



Ruh! Trost und *pp* Ruh, süs - se Ruh!