

Badische Landesbibliothek Karlsruhe

Digitale Sammlung der Badischen Landesbibliothek Karlsruhe

Helios

Lieder von Dräxler-Manfred, Kletke, Th. Moore, O. L. B. Wolff; für eine
Singstimme mit Begleitung des Pianoforte

Spohr, Louis

Braunschweig [u.a.], [1841]

Räthselhaft

[urn:nbn:de:bsz:31-271452](https://nbn-resolving.org/urn:nbn:de:bsz:31-271452)

RÄTHSELHAFT.

FRÜHLINGSLIED für Tenorstimme ;

in Musik gesetzt von

L. SPOHR.

Andante con moto .

SINGSTIMME .

mf

Andante con moto .

Der

PIANOFORTE.

f

mf

dim:

f

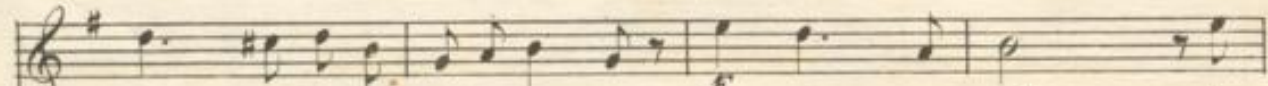

Früh - ling ist her - an ge - kom - men: wer weiss es wie? die

poco ritard: - - - - - *a tempo .*

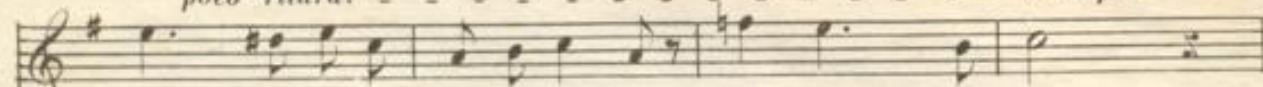

Her - zen werden tief be - klommen: wer weiss es wie?

poco ritard:

a tempo .

ff

Dieses Lied ist auch mit Begleitung des Pianoforte zu vier Händen, wie es der Componist ursprünglich gesetzt, in der Verlagshandlung einzeln erschienen und für 12 Ggr. zu haben.

die Nachtigall singt Lenzesgruss,

poco a poco ritardando - - - -

wo - her hat sie dies Lied genom - men?

poco a poco ritardando - - - -

a tempo .

wer weiss es wie? *f* die

f *a tempo* .

Blü - then nei - gen sich zum Kuss ,

sie sind in Strahl und Duft ent - glom - men:

wer weiss es wie? hin - ab zieht

pp *loco.*

sei-ne Bahn der Fluss, bald sind die

Wel - len fortge - schwom - men: wer weiss es wie?

Und du mein Herz, da

cres:

ritard: - - - - a tempo.

poco ritard: - - - - a tempo.

Ped:

Lust-erguss und Lie-be dein sich an - genom - - - men

wer weiss es wie? Er - geb — dich treu dem

Voll - - - ge - nuss, frag nicht wie al - les dies ge - -

kom - men? *f* wer weiss es wie? ergeblich treu dem Vollgenuss,

frag nicht wie alles dies ge-kom - men? *poco a poco ritar.*
eres: *f* wer weiss es wie? wer

- dan - - do.
dim: *f* wie? *Dräxler - Manfred.*

- dan - - do. *f* *ff* *morendo.* *loco.*