

Badische Landesbibliothek Karlsruhe

Digitale Sammlung der Badischen Landesbibliothek Karlsruhe

Helios

Lieder von Dräxler-Manfred, Kletke, Th. Moore, O. L. B. Wolff; für eine Singstimme mit Begleitung des Pianoforte

Spohr, Louis

Braunschweig [u.a.], [1841]

Warum so ferne?

[urn:nbn:de:bsz:31-271452](https://nbn-resolving.org/urn:nbn:de:bsz:31-271452)

WARUM SO FERNE!

Gedicht von O. L. B. WOLFF;

in Musik gesetzt von

C. G. REISSIGER.

Andante con espressione.

SOPRANO.

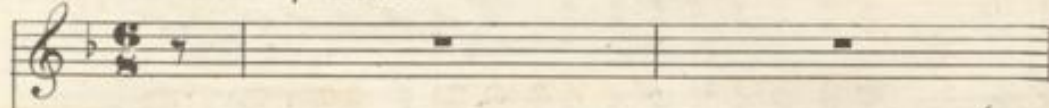

Violone: solo.

PIANOFORTE.

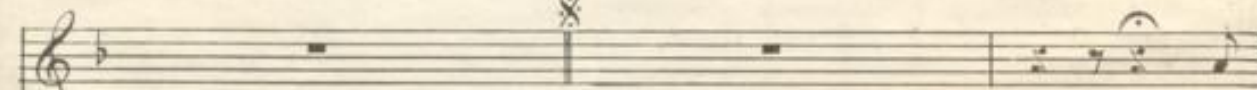

Wa -
Es
Es

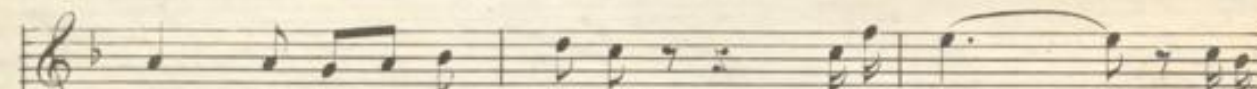

rum bist du so fer - ne? o mein Lieb! o mein
rau - schen sauft die Wo - gen, o mein Lieb! o mein
re - gen sich im Her - zen o mein Lieb! o mein



Dieses Lied ist auch mit Begleitung des oblig: Violoncello's, wie es der Componist ursprünglich gesetzt, in der Verlags - handlung einzeln erschienen und für 6 ggr: zu haben.

Lieb! _____ es leuch - - ten mild die
 Lieb! _____ gleich ih - - - nen fort - - - ge -
 Lieb! _____ die al - - - ten bö - - - sen

Ster - ne o mein Lieb! o - - - mein
 zo - gen bist du Lieb! bist - - - du
 Schmerzen, o mein Lieb! o - - - mein

Lieb! _____ der Mond will schon sich
 Lieb! _____ ich wand - - - le stumm im
 Lieb! _____ sie freu - - - en und sie

nei - - - gen in sei - - - nem stil - - - len
 Hai - - - ne und klag's dem Mon - - - den
 krän - - - ken, denn ich muss dein ge -

Stei - - - gen, gu - te Nacht mein süs - - - ses
 schei - - - ne; gu - te Nacht mein süs - - - ses
 den - - - ken, dein, o fer - - - nes süs - - - ses

Lieb! o mein Lieb! o mein
 Lieb! o mein Lieb! o mein
 Lieb! o mein Lieb! o mein

The musical score is enclosed in a decorative border. It features a vocal line and a piano accompaniment. The lyrics are in German and are repeated three times. The piano part includes dynamic markings such as *cres:*, *sf*, *p*, *Ped:*, *fp*, and *ritard:*. The score concludes with a double bar line and repeat signs.

Lie! mein fer - - nes süs - - ses
 Lie! mein fer - - nes süs - - ses
 Lie! mein fer - - nes süs - - ses

Lie!
 Lie!
 Lie!

cres: *sf* *p*

Ped: *p* *fp* *ritard:*

