Badische Landesbibliothek Karlsruhe

Digitale Sammlung der Badischen Landesbibliothek Karlsruhe

Rosen ohne Dornen

Strauss, Johann

Wien, [1844]

urn:nbn:de:bsz:31-277868

Visual Library

Dr. 2643

ROSEN OHNE DORNEN.

WALZER

für das Pianoforte

von

JOHANN STRAUSS.

166ter Werk.

Eigenthum der Verleger.

No. 9651.

Eingetragen in das Archiv der Musikalien-Verleger.

Preis 45 XCM.

Wien, bei Tobias Haslinger's Witwe u. Sohn,
k. k. Hof- und privil. Kunst- und Musikalienhändler.

Paris, bei M. Schlesinger.

London,
bei Cocks & Comp.

Mailand,
in Joh. Ricordi's k. k. privil. National-Musikalien-Verlags-Anstalt.

Leipzig, bei B. Hermann.

Mendrisio,
bei Pozzi.

BADISCHE LANDESBIBLIOTHEK
Baden-Württemberg

BLB BADISCHE LANDESBIBLIOTHEK
Baden-Württemberg

Rosen ohne Dornen.

WALZER

von

Johann Strauss.

166tes Werk.

(9651.)

Eigenthum und Verlag der k. k. Hof-Kunst- und Musikalienhandlung

Tobias Haslinger's Witwe u. Sohn in Wien.

Walzer.
№ 1.

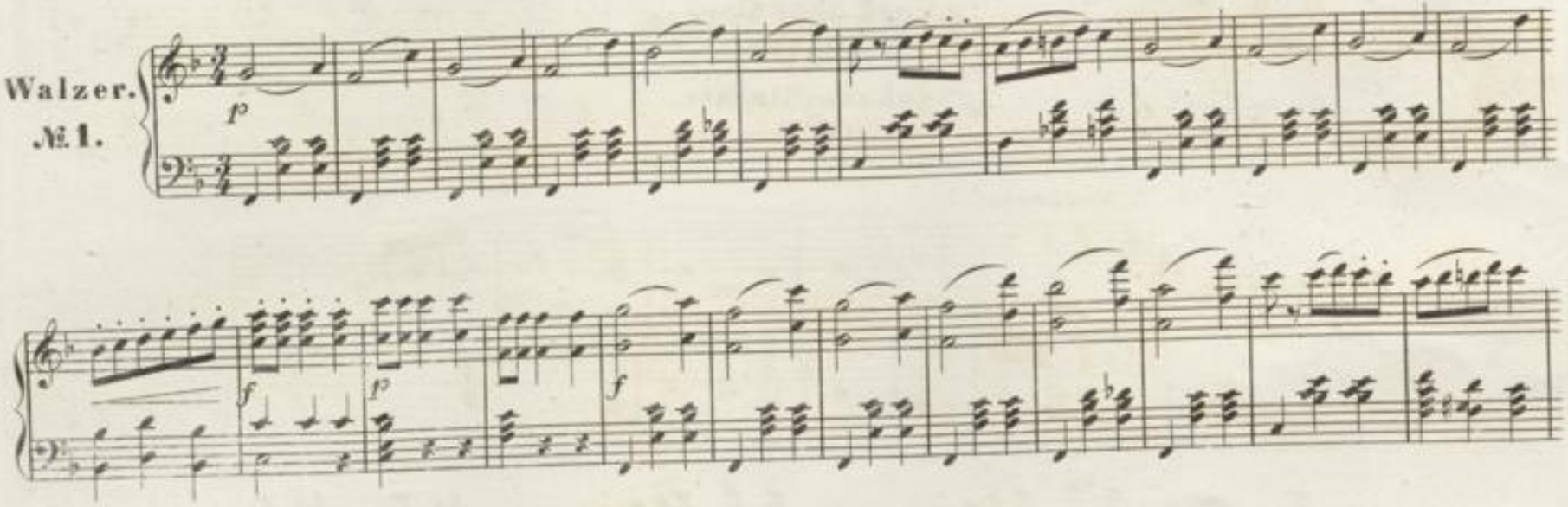

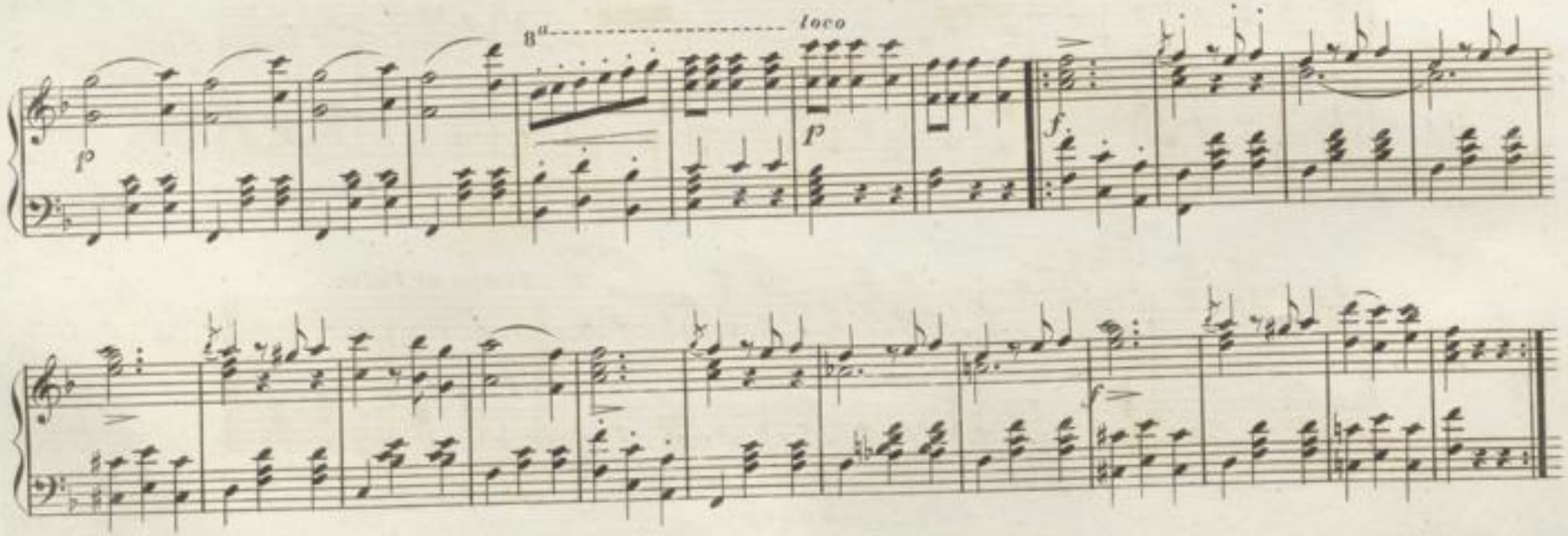

№ 2.

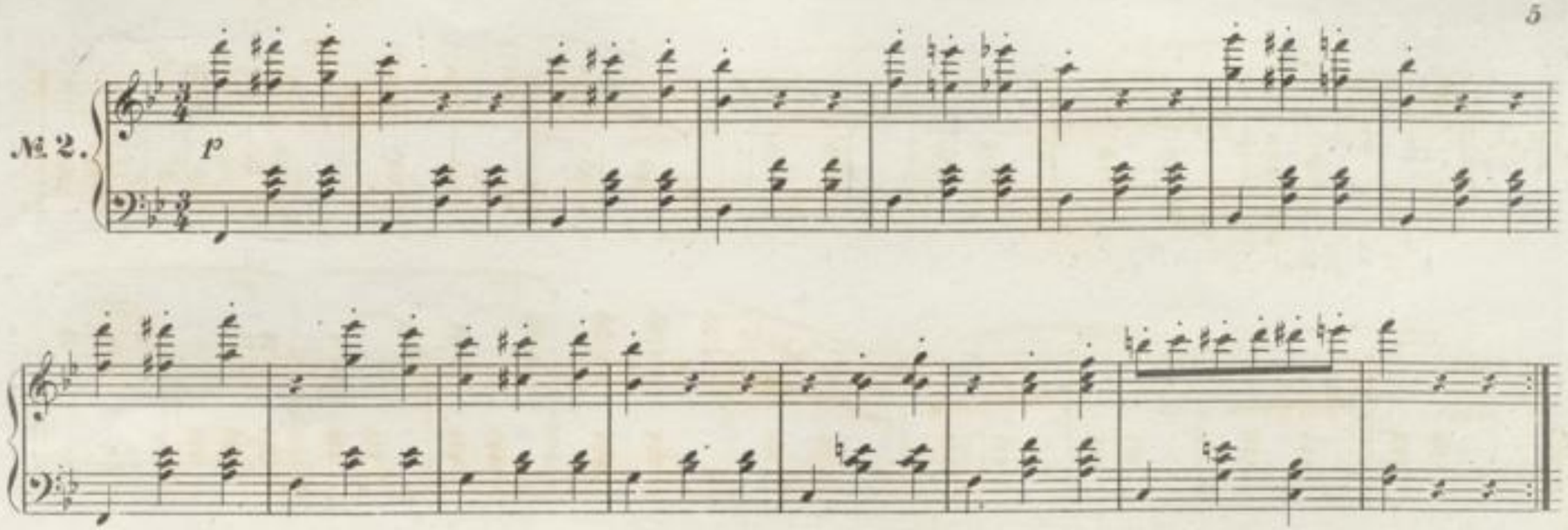

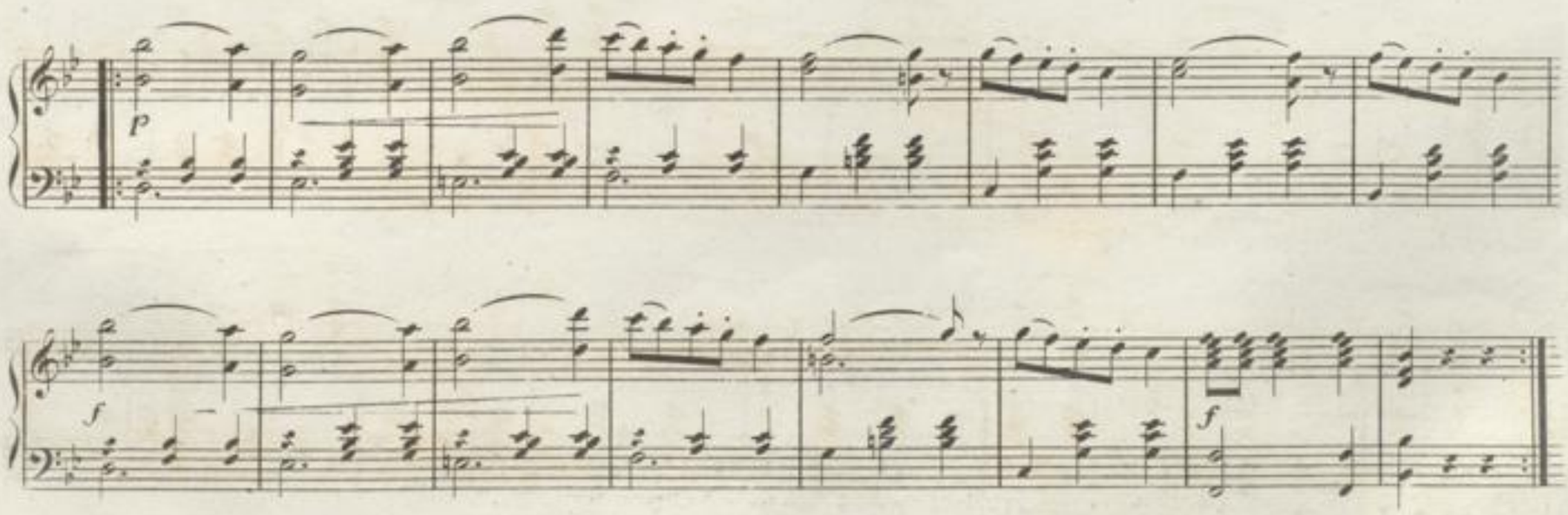

BLB BADISCHE LANDESBIBLIOTHEK
Baden-Württemberg

№ 3.

№ 4.

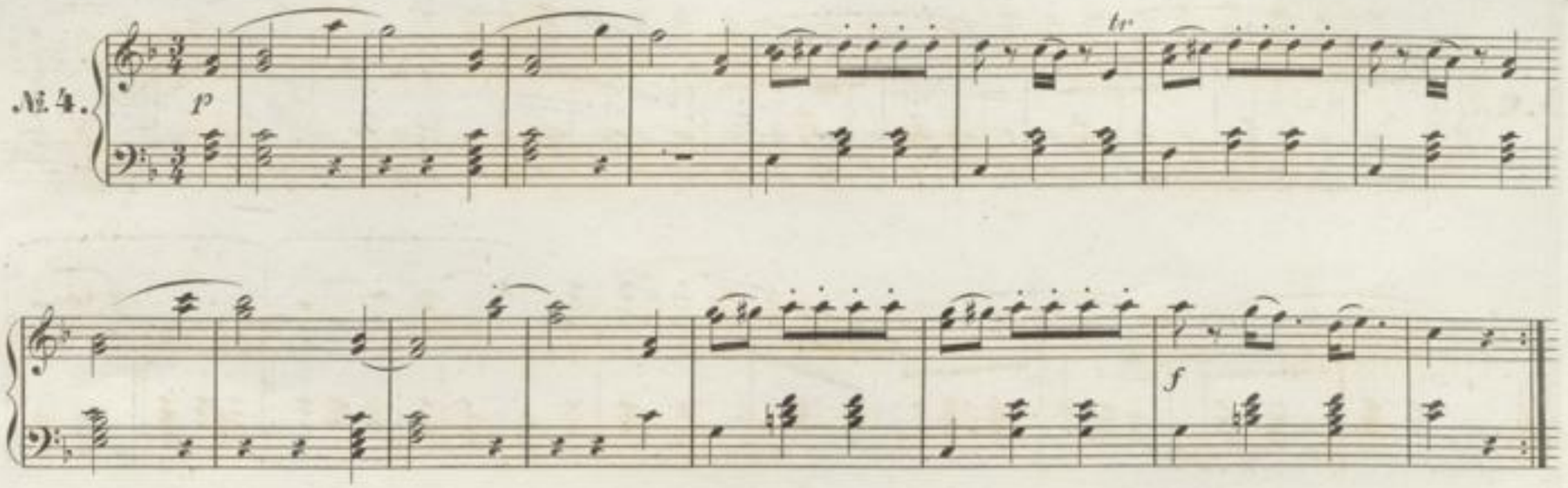

№ 5.

f *p*

f *Fine.* *p*

f

D.C. al fine.

Coda.

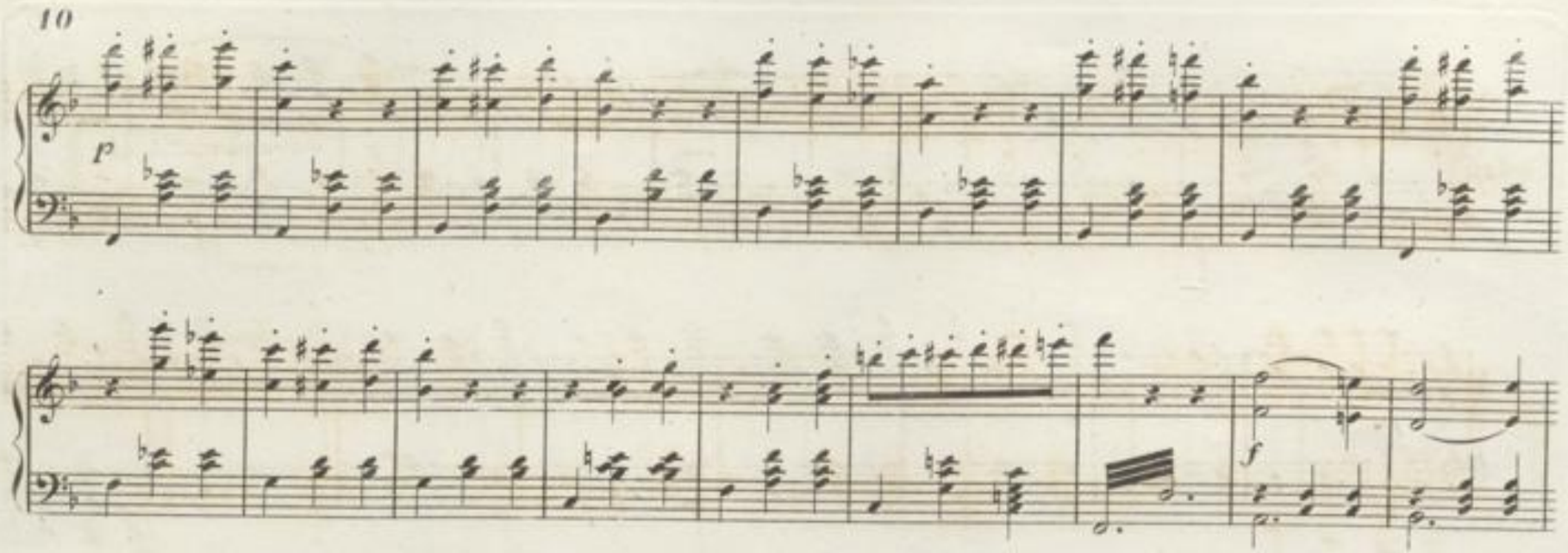
p
f
p
p

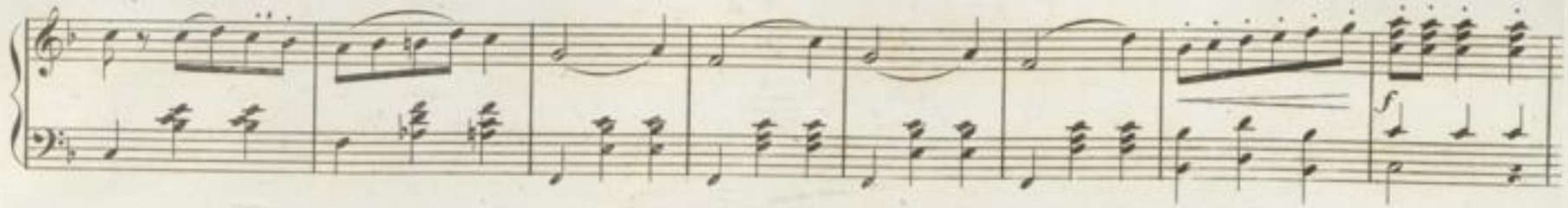

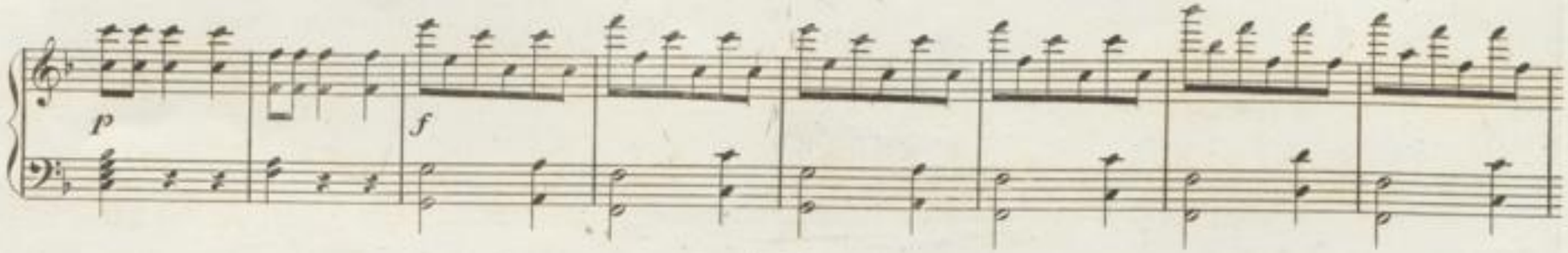

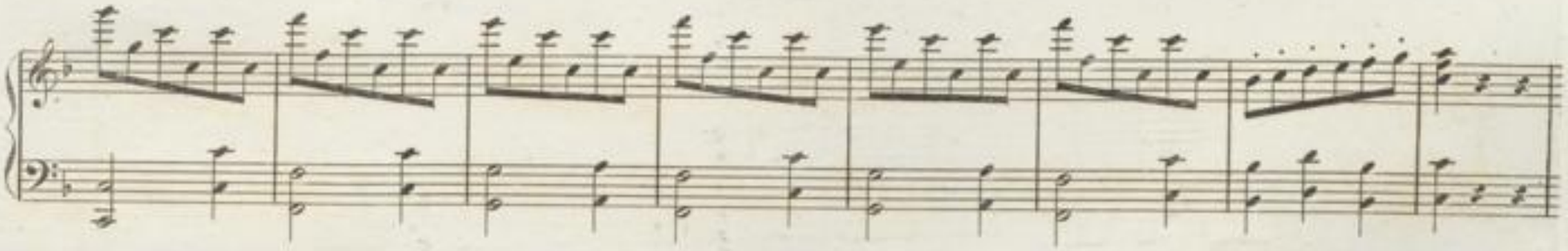

BLB BADISCHE LANDESBIBLIOTHEK
Baden-Württemberg

BLB BADISCHE LANDESBIBLIOTHEK
Baden-Württemberg