

# **Badische Landesbibliothek Karlsruhe**

**Digitale Sammlung der Badischen Landesbibliothek Karlsruhe**

## **Carlsruher meteorologische Beobachtungen vom Jahr ...**

Carlsruher meteorologische Beobachtungen vom Jahr 1805

**Boeckmann, Carl Wilhelm**

**Carlsruhe, 1805**

[Beobachtungen]

[urn:nbn:de:bsz:31-275158](https://nbn-resolving.org/urn:nbn:de:bsz:31-275158)

Tag.	Stun- de.	Barom.	Thermometer. Sonne, Schatt.	Hygrom. L. P.	Wind.	Hyeto- meter.	Atmo- meter.	Monds- phase.	Witterung.
1	18	27.11.5	.. -5.2	68	No	..	..	*	Leib 2. feig, aber wenig Regen
	2	11.0	.. -2.0	64	No	..	..	..	ll. i.
	11	10.9	.. -4.7	68	No	..	..	..	ll. 2.
2	18	10.8	.. -6.0	70	No	..	..	..	Leib 2. feig, aber wenig Regen, die Nacht ist sehr kalt!
	2	10.8	.. -2.0	66	0	..	..	..	Leib 1.
	9	10.7	.. -0.2	89	0	..	..	..	Regen, glatt
3	9	11.3	+0.8	92	So	..	..	*	Leib 2. dünn, aber Regen große Misthaufen
	2	11.7	+2.0	88	So	..	..	..30	dünn, aber Regen
	9	28.0.6	+1.0	94	So	..	..	..	Leib 2. unklar
4	8.	28.1.0.	+0.8	88	So	..	..	..	Leib 2. dünn, aber Regen ist sehr stark
	2	1.0	+2.0	77	So	..	..	..	Leib 1.
	10	1.0	.. 0.0	77	So	..	..	..	ll. 4.
5	8.	1.0	.. -3.0	84	0	..	..	..	Leib 1. sehr stark
	2	0.9	.. -0.7	70	No	..	..	..	ll. 1
	9.	0.9	.. -2.6	85	No	..	..	..	ll. 3
6	18	0.6	.. -4.0	78	No	..	..	..	Leib 1. dünn
	2	0.4	.. -2.0	69	N.	..	..	..	ll. 1. sehr stark
	10	1.1	.. -3.3	70	No	..	..	..	ll. 1
7	18	1.0	.. -4.9	80	No	..	..	..	Leib 2. dünn, aber Regen
	2	0.6	.. -2.4	73	N.	..	..	..	Leib 1.
	11	1.7	.. -4.0	75	No	..	..	..	ll. 1.
8	18	3.3	.. -5.0	78	N	..	..	..	Leib 2. dünn
	2	3.4	.. -3.9	75	N.	..	..	..	Leib 2. sehr stark
	11	3.5	.. -6.1	77	N.	..	..	..	Leib 2. sehr stark
9	18	2.5	.. -10.9	75	No	..	..	..	ll. 4
	2	1.3	.. -4.5	70	N.	..	..	..	ll. 4.
	10	1.0	.. -8.1	74	N.	..	..	..	ll. 4.
10	18	27.11.4	.. -10.1	74	No	..	..	..	dünn, aber Regen, sehr stark
	13	10.5	.. -5.7	75	No	..	..	..	Leib 1. sehr stark
	11	10.4	.. -8.0	80	No	..	..	..	Leib 1. sehr stark

376

-101.

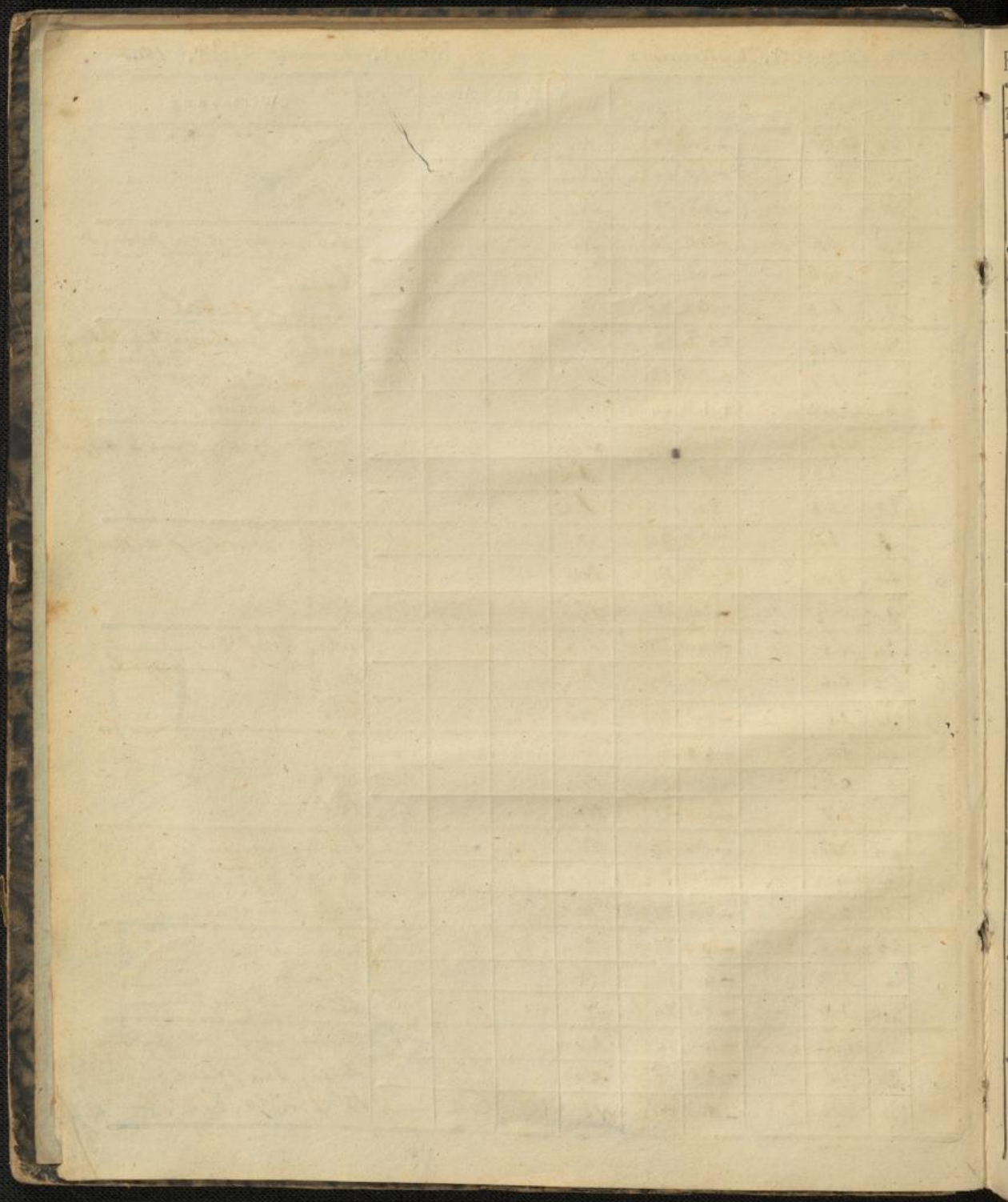

Tag.	Stunde.	Barom.	Thermometer. Sonne.   Schatt	Hygrom.	Wind.	Hyetometer.	Atmometer.	Mondsphase.	Witterung.
11	1/2 8	27.9.9	2. -10.5 5-14. -10.0	79	NW	..	..	..	Luftw. nahe. In Bänken für ausdunst. Zeit guten.
	3	9.2	..	71	NO	..	..	..	über dem Himmel.
	10	8.9	..	78	NO	..	..	..	..
12	1/2 8	7.8	-6.6 -6.5	79	NO	..	..	..	hob 2. aufsteig. dümpf. h. 4. aufsteig. dümpf.
	3	7.3	..	74	0	..	..	..	h. 2. Luft gelüth
	1/2 11	6.1	..	78	0	..	..	..	..
13	1/2 8	6.2	..	75	0	..	..	..	h. 1-2. aufsteig. gelüth.
	2	5.6	..	68	NW	..	..	..	h. 1-2.
	11	3.4	..	75	0	..	..	..	h. 2-3. dümpf.
14	1/2 8	2.7	..	81	0	..	..	..	hob 2. nach Mittag auf bei 2. aufsteig. gelüth
	2	2.2	..	88	0	..	..	..	h. 2. aufsteig. gelüth
	1/2 11	2.6	..	96	0	..	..	..	h. 2. aufsteig. kein Regen
15	1/2 8	4.8	..	86	W	..	..	30.	hob 2. aufsteig. gelüth
	2	6.0	..	72	W	..	..	..	h. 3. aufsteig. gelüth
	9	6.7	..	70	SW	..	..	..	h. 1. aufsteig. kein Regen
16	1/2 8	9.9	..	90	SW	..	..	..	hob 2. gegen 10. Uhr, leicht
	2	11.0	..	75	SW	..	..	..	h. 2.
	1/2 10	11.0	..	91	SW	..	..	..	Luft über dem Himmel
17	1/2 8	9.8	..	82	SW	..	..	..	h. 1.
	~	9.6	..	58	SW	..	..	..	h. 1.
	1/2 11	8.8	..	78	SW	..	..	..	h. 1.
18	1/2 8	8.3	..	79	SW	..	..	..	hob 2. gegen 10. Uhr, kein Regen
	3	9.9	..	73	SW	..	..	..	h. 1. gegen 8. Uhr Regen.
	11	10.0	..	80	SW	..	..	..	h. 2-3
19	1/2 8	10.3	..	84	SW	..	..	..	h. 1. dümpf.
	3	10.0	..	77	0	..	..	..	h. 1.
	11	8.5	..	85	NO	..	..	..	h. 1.
20	1/2 8	5.7	..	76	0	..	..	..	h. 3
	1/2 3	3.7	..	61	0	..	..	..	h. 1.
	11	3.1	..	80	0	..	..	..	h. 1.

2ii -15





