

# **Badische Landesbibliothek Karlsruhe**

**Digitale Sammlung der Badischen Landesbibliothek Karlsruhe**

## **Carlsruher meteorologische Beobachtungen vom Jahr ...**

Carlsruher meteorologische Beobachtungen vom Jahr 1805

**Boeckmann, Carl Wilhelm**

**Carlsruhe, 1805**

[Beobachtungen]

[urn:nbn:de:bsz:31-275158](https://nbn-resolving.org/urn:nbn:de:bsz:31-275158)

Beobachtungsort, *Carlsruhe.*

Monat, *Februar* Jahr, *1805.*

Tag.	Stunde.	Barom.	Thermometer. Sonne.   Schatt.	Hygrom. L.   S.	Wind.	Hyeto- meter.	Atmo- meter.	Monds- phase.	Witterung.
1	$\frac{1}{2}8$	27.7.0	..   -6.0	75   ..	N.	..	..	..	kl. <i>Wetter stürmisch (No. 2).</i>
	$\frac{1}{2}3$	7.6	..   -4.5	65   80	NO	..	..	..	kl. 3.
	$\frac{1}{2}11$	7.7	..   -8.0	65   88	NO	..	..	..	kl. 3. <i>kalt windig</i>
2	$\frac{1}{2}8$	8.0	..   -10.9	67   ..	N.	..	..	..	kl. 3.
	3.	8.8	<sup>10.0</sup>   -4.0	64   87	N.	..	..	..	kl. 3. <i>11 Uhr</i>
	$\frac{1}{2}11$	9.2	..   -4.0	71   96	NO	..	..	..	kl. 3. <i>12 Uhr</i>
3	$\frac{1}{2}8$	10.8	..   -2.8	75   100	W	..	..	..	kl. 2
	2	11.2	..   0.7	85   ..	W	..	..	..	kl. 1.
	11	28.02	..   1.0	75   ..	W	..	..	..	kl. 1. <i>1/2</i>
4	$\frac{1}{2}8$	27.11.2	..   -1.1	76   ..	W	..	..	..	kl. 2
	2	9.4	..   +1.9	83   98	W	..	..	..	kl. 2
	11	4.6	..   3.1	79   ..	SW	..	..	..	regnerisch & stürmisch. kl. 2.
5	$\frac{1}{2}8$	3.0	..   4.0	76   ..	SW	..	..	..	regnerisch & stürmisch. kl. 2
	$\frac{1}{2}5$	2.9	..   4.4	75   ..	SW	..	..	..	regnerisch & stürmisch. In Offen nicht lang.
	$\frac{1}{2}10$	3.1	..   4.1	75   100	SW	..	..	36.	stark; windig fast stürmisch.
6	$\frac{1}{2}8$	4.1	<sup>5.4</sup>   4.0 <sub>2.8</sub>   0.0	83   100	NW.	..	..	0.4	früher ein 2. Ufer Regen, dann Stille und lang kl. 1.
	3	8.2	..   -0.5	65   94	N.	..	..	..	kl. 3. mit Regen, gut bei Regen
	$\frac{1}{2}11$	10.4	..   -6.9	66   100	N.	..	..	..	kl. 4.
7	$\frac{1}{2}8$	11.7	..   -4.1	70   ..	SW.	..	..	..	kl. 2
	$\frac{1}{2}3$	28.0.1	..   +1.3	88   79	SW.	..	..	..	kl. 1. <i>10-12 Uhr Regen, gut bei Regen</i>
	$\frac{1}{2}10$	27.11.6	..   -2.3	65   90	SW	..	..	..	kl. 1. <i>gut bei Regen, gut bei Regen</i>
8	$\frac{1}{2}8$	10.2	..   -2.1	71   ..	SW	..	..	..	kl. 1. <i>stark</i>
	2	10.0	..   +2.2	69   ..	SW	..	..	..	kl. 2. <i>stark</i>
	10	10.7	..   +2.5	79   100	SW	..	..	..	kl. 2. <i>Abend stürmisch &amp; Regen</i>
9	$\frac{1}{2}8$	11.0	..   +3.5	90   100	SW.	..	..	..	regnerisch. <i>gut bei Regen, in</i>
	2	11.3	..   4.5	85   100	SW	..	..	..	kl. 2. <i>stark</i>
	10	11.6	..   4.0	93   100	SW	..	..	..	kl. 2
10	$\frac{1}{2}8$	10.6	..   3.0	90   100	SW	..	..	..	kl. 2-3, aber kalt (8) <i>stark</i>
	2	9.4	..   6.6	74   95	SW	..	..	..	kl. 3. <i>gut bei Regen, gut bei Regen</i>
	10	8.8	..   3.5	80   100	NW	..	..	..	kl. 1.

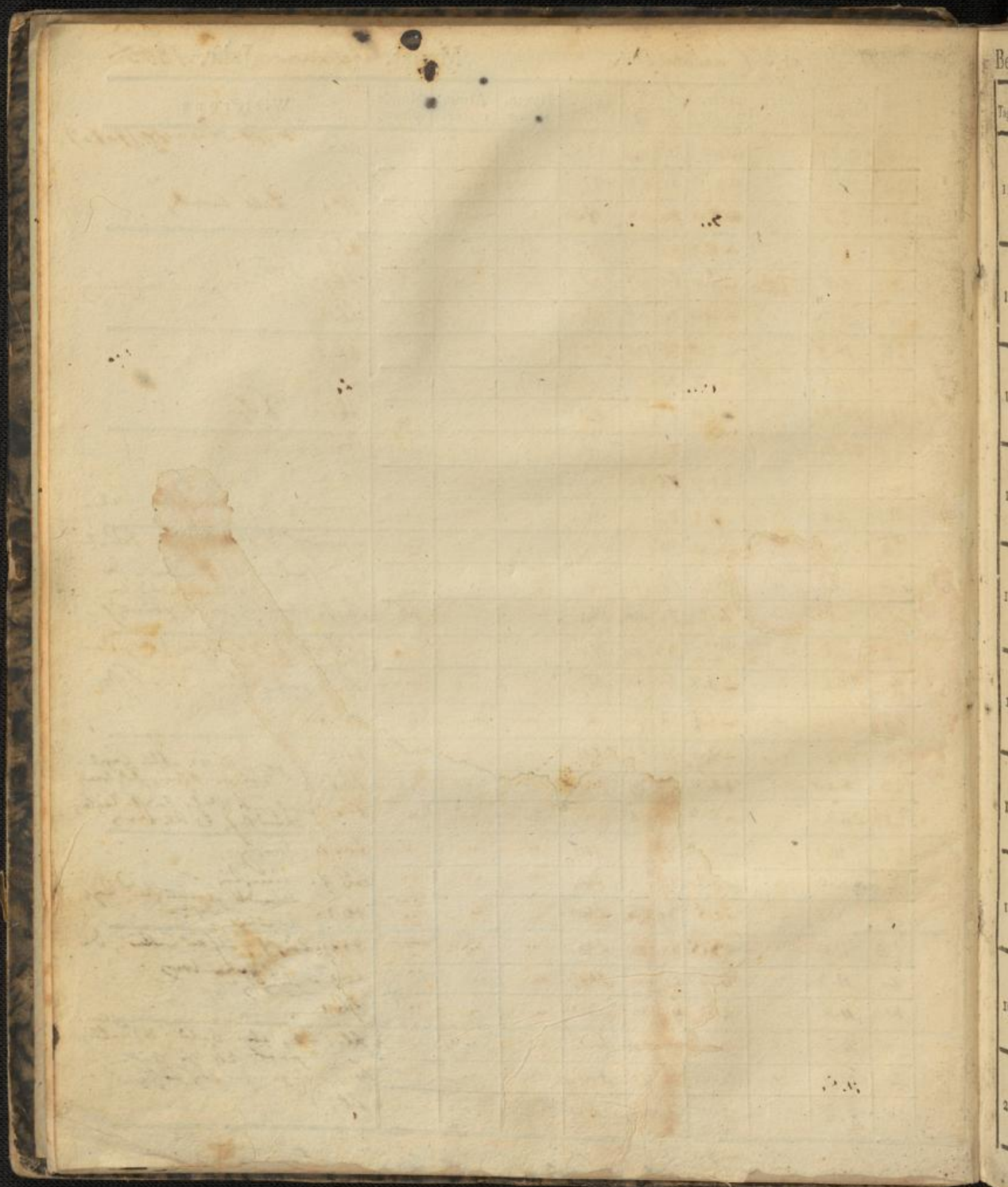

Tag.	Stun- de.	Barom.	Thermometer.		Hygrom.	Wind	Hyeto- meter.	Atmo- meter.	Monds- phase	Witterung.
			Sonne.	Schatt						
11	1/8	27.7.8	"	1.0	88/100	SW	"	"	"	kl. 2-3. dünnlich. <sup>winde</sup> <sub>Witterung</sub>
	2/3	7.0	"	7.1	65/88	S.	"	"	"	kl. 2. <sup>Witterung</sup> <sub>kl. 2. kl. 1/2 überlebens lang</sub>
	12	6.9	"	5.1	89/100	NO	"	"	"	kl. 2; stark Regen.
12	1/8	6.8	"	0.6	90/100	N.	"	"	*	kl. 2. Regen.
	2	7.7	"	-0.3	85/100	N.	"	"	"	kl. 1. stark Nachfr.
	10	9.9	"	-1.5	80/100	N.	"	"	"	kl. 1-2.
13	1/8	11.5	"	-1.8	65/89	NW.	"	"	*	kl. 2. stark über 10 Regen.
	2/3	28.0.0	"	0.4	52/73	W	"	"	"	kl. 1.
		27.11.4	"	0.0	60/94	W	"	"	"	kl. 1.
14	1/8	10.5	"	0.8	68/94	W	"	"	*	kl. 1. dünnlich, fast Regen.
	2	10.5	"	1.7	65/93	W	"	"	"	kl. 2. <sup>kl. 1. kl. 2. kl. 3. kl. 4. kl. 5. kl. 6. kl. 7. kl. 8. kl. 9. kl. 10 kl. 11 kl. 12</sup>
	10	10.2	"	1.2	71/100	W	"	"	"	kl. 1.
15	1/8	10.2	"	1.1	75/100	NW	"	"	"	kl. 1.
	3	11.1	"	2.0	65/89	N	"	"	*	kl. 1. <sup>kl. 1. kl. 2. kl. 3. kl. 4. kl. 5. kl. 6. kl. 7. kl. 8. kl. 9. kl. 10 kl. 11 kl. 12</sup>
	10	28.0.5	"	-1.3	70/98	NO	"	"	"	kl. 1.
16	1/8	0.9	"	-4.5	70/94	NO	"	"	"	kl. 1.
	3	0.5	"	0.2	52/49	NO	"	"	"	kl. 1.
	10	27.11.6	"	-3.6	57/75	NO	"	"	"	kl. 1.
17	1/8	10.6	"	-6.0	70/97	NO	"	"	"	kl. 1.
	3	10.3	"	1.5	69/85	NO	"	"	"	kl. 1.
	11	10.0	"	2.3	64/93	N	"	"	"	kl. 1.
18	1/8	9.8	"	-4.3		N	"	"	"	kl. 1. stark Regen
	3	9.3	"	1.0	65/90	N	"	"	"	kl. 1.
	10	9.0	"	-1.3	70/100	NO	"	"	"	kl. 1.
19	7	9.1	"	-2.0	66/93	NO	"	"	"	kl. 2-3.
	2/3	9.3	"	3.0	80/81	NO	"	"	"	kl. 1.
	10	9.7	"	0.5	64/89	NO	"	"	"	kl. 1.
20	1/8	11.0	"	-1.9	65/93	NO	"	"	"	kl. 1.
	3	11.5	"	3.6	85/79	NO	"	"	"	kl. 1. <sup>kl. 1. kl. 2. kl. 3. kl. 4. kl. 5. kl. 6. kl. 7. kl. 8. kl. 9. kl. 10 kl. 11 kl. 12</sup>
	11	28.0.5	"	-1.0	75/100	NO	"	"	"	kl. 1.

304. - 3.

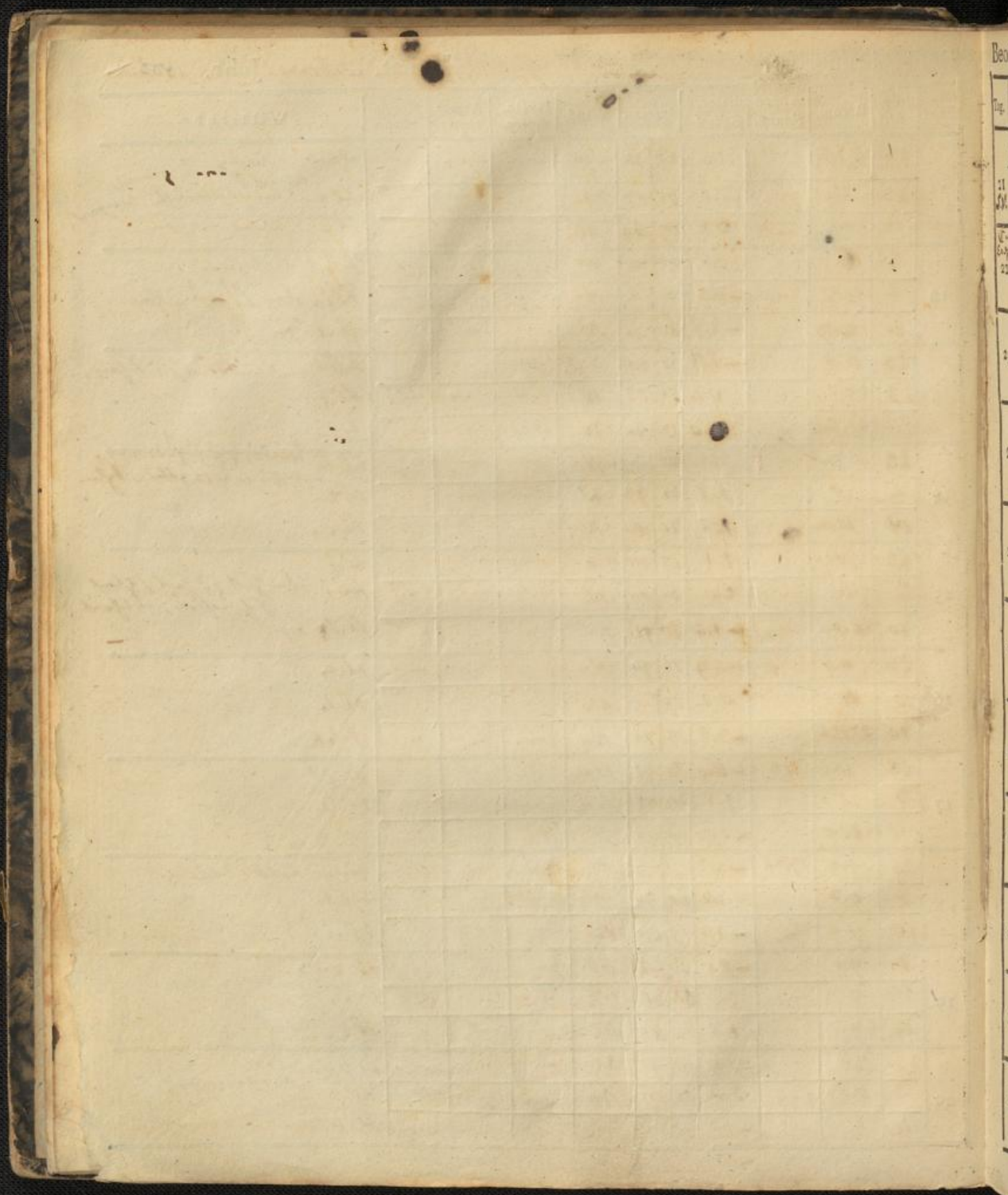

Beob  
T  
21  
22  
23  
24  
25  
26  
27  
28  
29  
30  
31  
32  
33

Tag.	Stun- de.	Barom.	Thermometer. Sonne.   Schatt.	Hygrom. L.   S.	Wind.	Hyeto- meter.	Atmo- meter.	Monds- phase.	Witterung.
21 S.V.	1/8	28.07	" 0.0	80 100	W	"	"	"	kl. i. etw. trüblich.
	2	0.3	" 5.6	69 89	W.	"	"	"	kl. 2-3 ungewiss. (Wind) gelb
	10	27.165	" 2.5	79 97	W	"	"	"	kl. 2-3 trüblich.
22 C. v. Erst	1/8	9.0	" 6.0	77 99	SW.	"	"	"	kl. 2. trüblich ungewiss.
	3	7.9	" 7.5	78 100	SW.	"	"	"	kl. 2. ungewiss. (Wind) leuchtig
	10	10.9	" 4.3	76 100	SW	"	"	"	kl. 2.
23	1/8	11.0	" 3.8	79 100	SW	"	"	"	kl. i. mit Regen gelblich.
	10	11.6	" 5.2	69 90	SW	"	"	"	kl. i. leuchtig
	10	28.11	" 4.0	72 96	SW	"	"	"	kl. i. Abends 8-10 ungewiss.
24	7	1.5	" 3.0	74 100	SW	"	"	"	kl. 2. trüblich 9 u. 10 ungewiss.
	1/3	0.5	" 4.7	75 100	SW	"	"	"	kl. 2. ungewiss 3-7 u.
	10	21.1	" 5.3	71 97	SW	"	"	"	kl. 2. leuchtig.
25	1/8	9.2	" 4.3	81 100	SW	"	"	"	kl. 2. trüblich ungewiss. kl.
	2	10.2	" 7.2	65 85	SW	"	"	"	kl. 2. mit gelber Wolke
	10	10.8	" 3.3	74 100	SW	"	"	"	ab. Wolke, 5 ungewiss.
26	1/8	10.0	" 4.0	75 100	SW	"	"	"	kl. 2. ungewiss.
	3	9.6	" 5.6	75 100	SW	"	"	"	kl. 2. ungewiss.
	10	10.5	" 4.2		SW	"	"	"	kl. 2.
27	1/8	9.0	" 5.6		SW	"	"	"	kl. 2. zu zeitig
	3	8.1	" 6.3	77 100	SW	"	"	"	kl. 2.
	9	7.7	" 6.5	88 100	SW	"	"	"	kl. 2. mit leuchtigen Regen kl. 2.
28	1/8	6.3	" 7.8	80 100	SW	"	"	"	kl. 2. trüblich ungewiss. Regen
	3	5.8	" 8.0	69 91	SW	"	"	"	kl. 2. leuchtig
	11	5.0	" 8.7	70 93	SW	"	"	"	kl. 2. ungewiss. 15 u. kl.
29	2.9		120						
30									
31									

