

Badische Landesbibliothek Karlsruhe

Digitale Sammlung der Badischen Landesbibliothek Karlsruhe

Carlsruher meteorologische Beobachtungen vom Jahr ...

Carlsruher meteorologische Beobachtungen vom Jahr 1801

Boeckmann, Carl Wilhelm

Carlsruhe, 1801

August

[urn:nbn:de:bsz:31-276325](https://nbn-resolving.org/urn:nbn:de:bsz:31-276325)

August.

1801

Stid	Barom.	Thermomet.		Wind	L. Hg.	Quant. R.	Art der Witterung.
		Schatt.	Senne.				
7.	27.8.1.	16 $\frac{1}{2}$	"	SW.	59.	"	kl. 2. ggg. still glückl. Neifängen.
2	8.0	18 $\frac{1}{2}$	"	N.	43.	"	kl. 2. 1. ggg. 2.3 von SW. f. aus g. l. antheil; Senne mit Neifängen. —
$\frac{2}{10}$	9.2	11 $\frac{1}{2}$	"	N.	75.	77.	kl. 2. 3. Neif. einigmal Neifängen; kl. 2. 2.
7.8.	10.3	14.	"	N.	65.	"	kl. 4. k. beh. f. f. d. gel. w. d. — kl. 2. lang kl. 2.
2	10.3	16 $\frac{1}{2}$	"	SW.	54.	"	kl. 2. 2. kl. 1. 1. g. g. g. kl. 2.
10	10.9	10 $\frac{1}{2}$	"	N.	59.	"	kl. 3.
7.	11.0	14 $\frac{1}{2}$	"	SW.	58.	"	kl. 3.
2	10.5	18 $\frac{1}{2}$	"	SW.	42.	"	kl. 2.
10.	10.5	13 $\frac{3}{4}$	"	N.	63.	"	gegen 2. Hg. einigmal Senne; kl. 1. 1. 2. gegen 2. Hg. einigmal Senne; kl. 2. 2.
7.	10.3	15.	"	SW.	65.	"	kl. 2. ggg. in Neifängen.
2	10.1	17.	"	SW.	43.	"	kl. 2. } anfangen.
10	10.2	13 $\frac{3}{4}$	"	N.	56.	"	kl. 3. }
$\frac{1}{2}$ 8.	10.4	14 $\frac{1}{2}$	"	SW.	58.	"	kl. 1.
$\frac{2}{3}$	10.5	18 $\frac{1}{2}$	"	N.	40.	"	kl. 1. 2. } 2. g. g. g. kl. 2. } anfangen
10.	10.9	15.	"	N.	50.	28.	Neif. kl. 1. }
$\frac{2}{8}$.	11.8.	15.	"	N.	56.	"	kl. 1. kl. 2.
2	28.0.0	15.	"	N.	34.	"	kl. 3. } kl. 1.
10	28.0.4	10.	"	N.	47.	"	kl. 4. }
4	0.5	15.	"	N.	55.	"	kl. 1. kl. 2.
2	0.7	19.	"	NO	33.	"	kl. 3. } anfangen
10	0.9	13 $\frac{1}{2}$	"	NO	45.	"	kl. 1. kl. 2. kl. 3.
7.	0.3	13.	"	NO	58.	"	kl. 1. kl. 2. kl. 3.
2	0.0.	17.	"	0	31.	"	kl. 2. } anfangen
10	27.11.7	11.	"	NO.	44.	"	kl. 4. }
7.	11.2	12.	"	0.	55.	"	kl. 4.
2	10.9	18 $\frac{1}{2}$	"	NO	30.	"	kl. 4. anfangen, ggg. kl. 2. kl. 3.
$\frac{2}{10}$	10.5	14.	"	NO	36.	"	kl. 3.
7.	10.7	13.	"	NO	50.	"	kl. 4.
2	10.5	21 $\frac{1}{2}$	"	NO	31.	"	kl. 3.
$\frac{2}{10}$	10.4	15.	"	NO	41.	"	kl. 4.
7.	10.5	15.	"	0.	50.	"	kl. 4.
2	10.3	21.	"	NO	33.	"	kl. 3.
$\frac{2}{10}$	10.1	14 $\frac{1}{2}$	"	NO	40.	"	kl. 4.

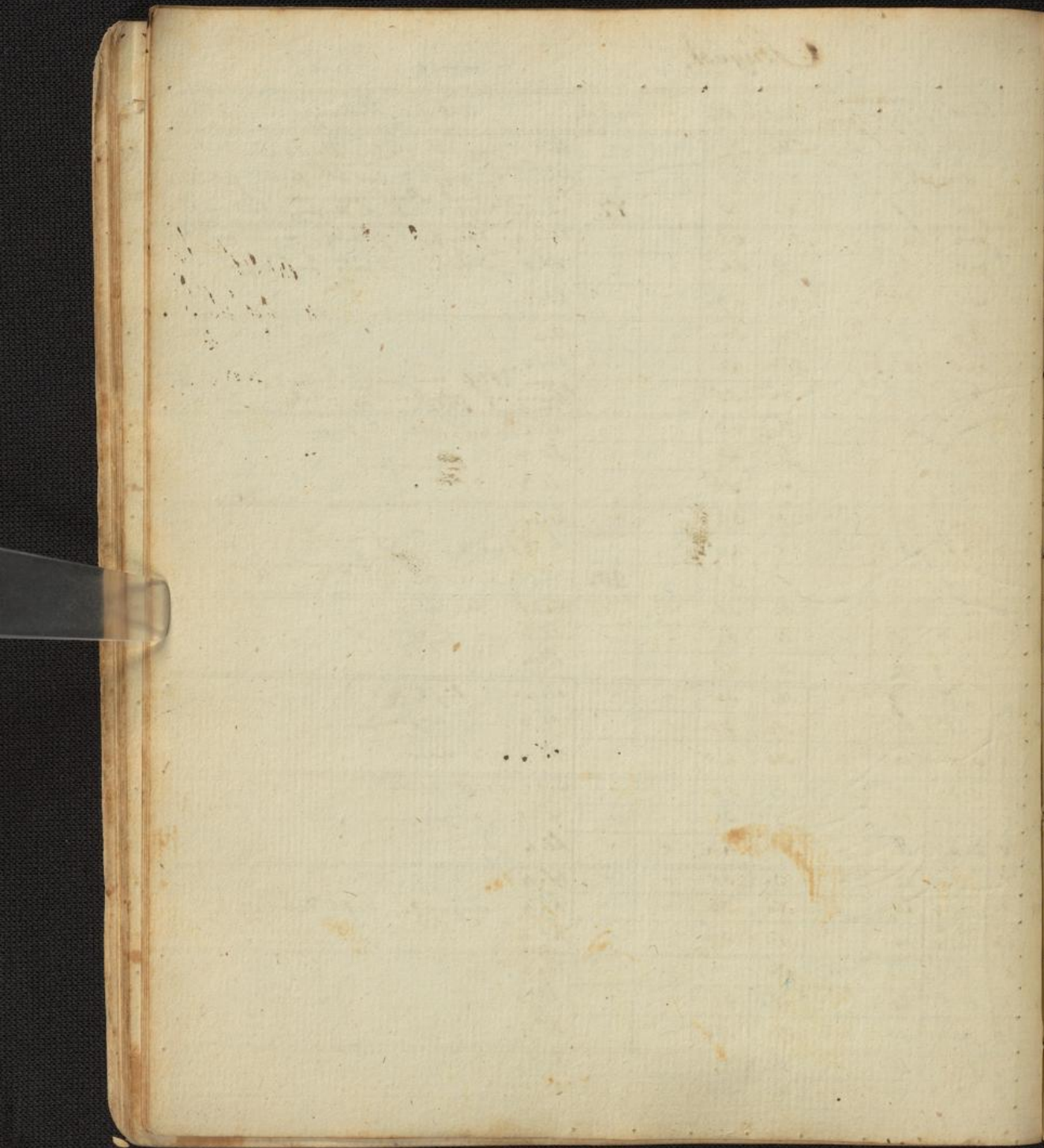

12
13
14
15
16
17
18
19
20
21
22

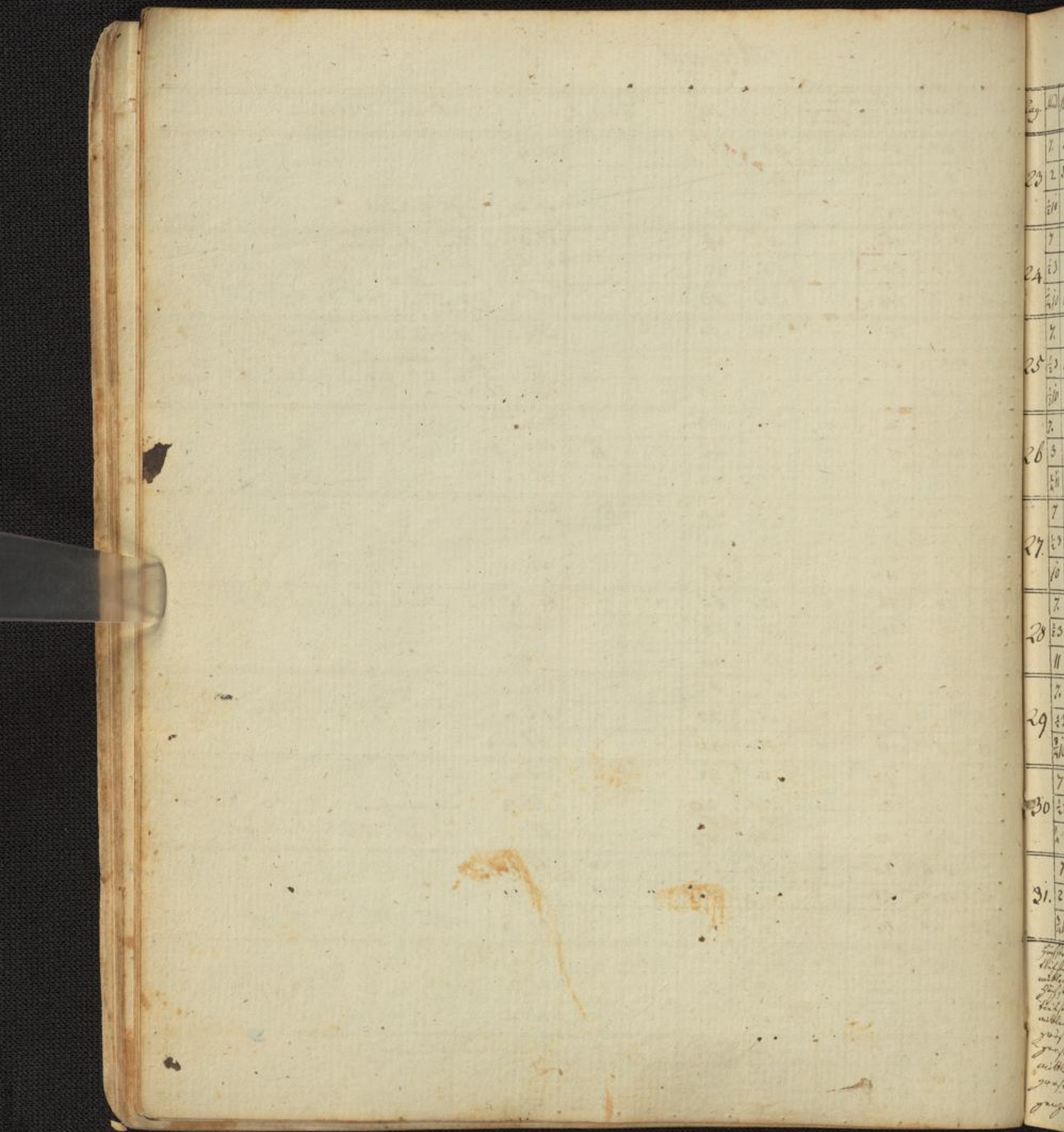

Handwritten numbers and text from the adjacent page, including:
23
24
25
26
27
28
29
30
31
The text is partially obscured by the binding and the page's curvature.

August.

1801

Tag	Wind	Barom.	Thermom.		Wind	S. Hg.	Regenm.	Art der Witterung.
			in Schel	in Sonn				
1	7	28.00	10	"	No	47	"	kl. 4. stiel bewölgt
2	2	27.6.8	17 1/2	"	No	32	"	kl. 4. stiel bewölgt
3	2/10	11.4	10	"	No	48	"	kl. 4.
4	7	11.3	9	"	No	46	"	kl. 4. laufft 7/8 von dem getwöl.
5	2/3	10.4	18 1/2	"	No	38	"	kl. 4.
6	2/10	10.3	17	"	No	40	"	kl. 3. laufft getwöl.
7	7	11.1	10 1/2	"	N	48	"	fast kl. 4. laufft bewölgt, ggg 12 Ufr
8	2/3	11.1	18	"	N	33	"	ggg 1/2 Ufr bewölgt, ggg 2 Ufr bewölgt, lauch kl. 3.
9	2/10	11.4	10	"	N	45	"	kl. 4.
10	7	11.4	9 1/2	"	N	55	"	kl. 4. bewölgt. ggg 11 Ufr laufft
11	3	10.7	18	"	N	33	"	kl. 4. bewölgt. abend einige laufft wöl.
12	2/11	11.0	11	"	N	43	"	kl. 4.
13	7	11.6	10	"	N	54	"	kl. 4.
14	2/3	9.8	19 1/2	"	No	33	"	fast kl. 4. ungenügend Witterung.
15	10	9.6	12	"	No	43	"	kl. 4.
16	7	9.2	10	"	No	55	"	kl. 4. laufft bewölgt in 3. frum
17	2/3	8.4	21	"	N	33	"	kl. 3. laufft wöl.
18	11	8.1	13 1/2	"	N	41	"	kl. 3.
19	7	9.1	11	"	N	49	"	kl. 4. bewölgt
20	2/3	9.0	19	"	No	38	"	kl. 2. laufft getwöl.
21	2/10	8.9	14	"	N	38	"	kl. 3.
22	7	9.1	14	"	N	45	"	kl. 1. große laufft getwöl.
23	2/2	9.2	19 1/2	"	N	29	"	kl. 2.
24	2	8.7	14 1/2	"	N	37	"	kl. 3.
25	7	8.2	15	"	N	48	"	kl. 2. laufft getwöl. ggg 11 Ufr bewölgt
26	2	7.2	21 1/2	"	N	35	"	kl. 1. bewölgt mit laufft getwöl.
27	2/10	6.2	10	"	N	42	"	kl. 2. laufft 5/8 in 4. Witterung

17 = 28 1/5
 21 = 24 1/2
 23 = 27 1/2
 24 = 24 1/2
 28 = 24
 29 = 25
 31 = 45
 31 = 47
 31 = 126

Aug. 11. der getwölter 2 und diese laufft.
 Aug. 21. = 24 1/2
 Aug. 22. = 27 1/2
 Aug. 23. = 24 1/2
 Aug. 24. = 24 1/2
 Aug. 25. = 24 1/2
 Aug. 26. = 24 1/2
 Aug. 27. = 24 1/2
 Aug. 28. = 24 1/2
 Aug. 29. = 24 1/2
 Aug. 30. = 24 1/2
 Aug. 31. = 24 1/2

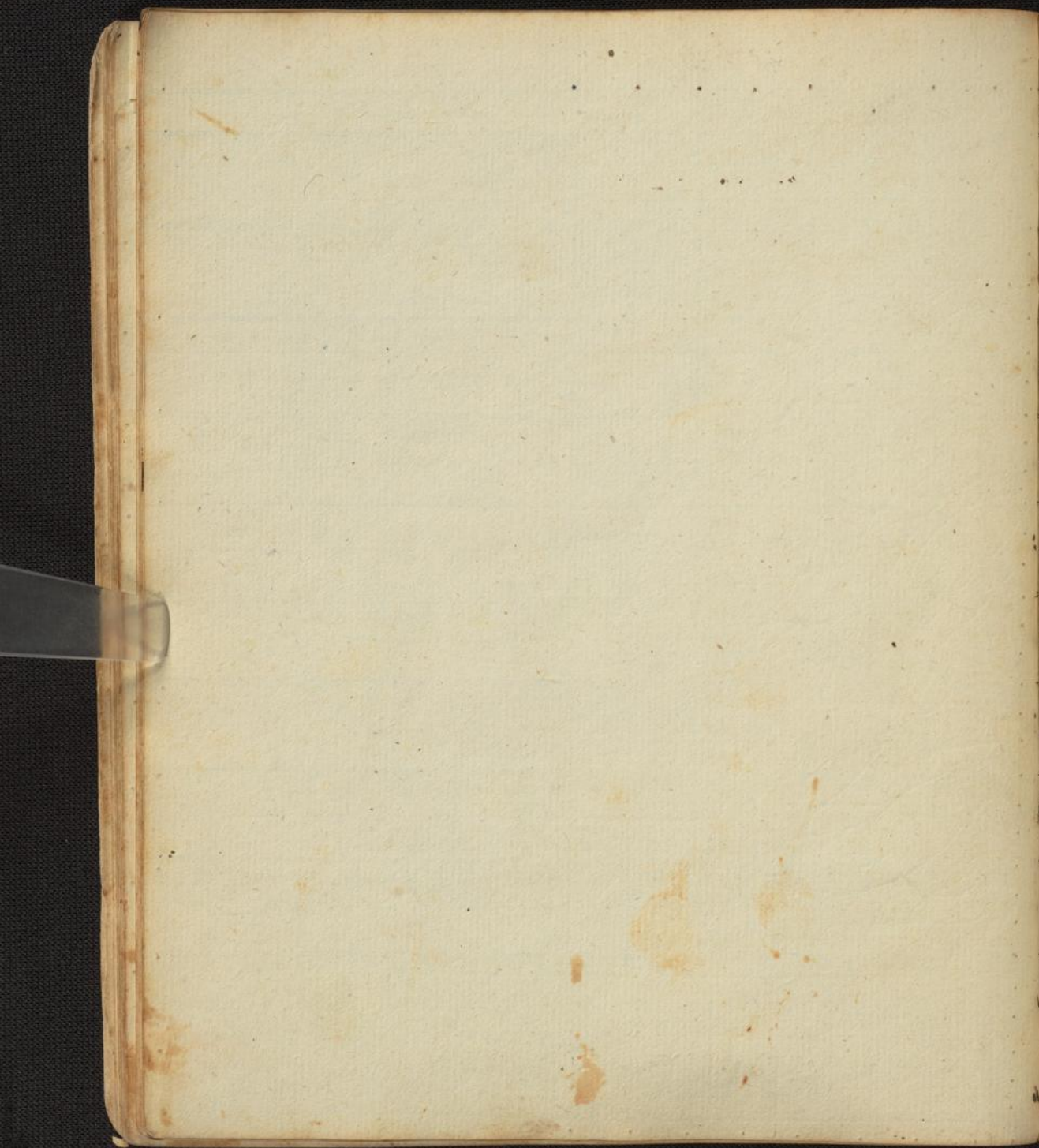

Handwritten numbers and text from the adjacent page, including:

2	1
1	9
7	9
4	9
2	8
7	8
4	8
7	5
4	5
7	1
6	2
1	3
8	2
9	5
10	7
11	3
	9