

Badische Landesbibliothek Karlsruhe

Digitale Sammlung der Badischen Landesbibliothek Karlsruhe

Carlsruher meteorologische Beobachtungen vom Jahr ...

Carlsruher meteorologische Beobachtungen vom Jahr 1804

Boeckmann, Carl Wilhelm

Carlsruhe, 1804

Januar

[urn:nbn:de:bsz:31-276357](https://nbn-resolving.org/urn:nbn:de:bsz:31-276357)

Tag.	Stun- de.	Barom.	Thermometer, Sonne. Schatt.	Hygrom. L. u. S. d. d. d. d.	Wind.	Hyeto- meter.	Atmo- meter.	Monds- phase.	Witterung.
1	8	27.8.9	" +6 1/2	34.94	N.	"	"	"	hüb. 2.
	10	8.5	" +7 3/4	33.92	N.	"	"	"	hüb. 1. gebroch. g. hell.
	10	8.6	" +5 1/2	42.99	N.	"	"	"	hüb. 2.
2	8	6.0	" +4 1/2	42.100	N.	"	"	"	hüb. 1. u. 2. sehr wenig, alle hüb. 3. Regen! best. d. d. d. d. d. d.
	10	5.5	" +4	42.94	N.	"	"	"	hüb. 3. Regen - fortwäh. regnerisch.
	11	7.0	" +2.7	44.100	N.	"	"	"	hüb. 3. nicht Regen
3	8	9.0	" +1 1/2	80.100	N.	"	"	*	hüb. 1. u. 2. sehr wenig, alle hüb. 3. Regen! best. d. d. d. d. d. d.
	2	10.7	" +1 1/2	60.95	NO.	"	"	x	hüb. 1. u. 2. sehr wenig, alle hüb. 3. Regen! best. d. d. d. d. d. d.
	11	28.0.0	" +4 1/2	46.86	NO.	"	"	108	hüb. 3. Regen! best. d. d. d. d. d. d.
4	8	0.2	" -2 1/2	46.89	N.	"	"	"	hüb. 4. 1. u. 2. sehr wenig, alle hüb. 3. Regen! best. d. d. d. d. d. d.
	10	27.11.7	" +4 1/2	0.0	43.87	N.	"	"	hüb. 2. 1. u. 2. sehr wenig, alle hüb. 3. Regen! best. d. d. d. d. d. d.
	10	11.2	" -1 1/2	43.89	NO.	"	"	"	hüb. 3.
5	8	9.9	" +3 1/2	48.94	N.	"	"	"	hüb. 2. u. 3. Regen oder hüb. 3. Regen! best. d. d. d. d. d. d.
	2	9.1	" +4 3/4	+2 1/2	46.89	SW	"	"	hüb. 3. u. 4. Regen oder hüb. 3. Regen! best. d. d. d. d. d. d.
	10	7.9	" +2 1/2	50.98	N.	"	"	"	hüb. 1. (gef. Regen)
6	8	7.8	" +3 1/2	49.95	N.	"	"	"	hüb. 1. u. 2. Regen oder hüb. 3. Regen! best. d. d. d. d. d. d.
	10	8.0	" +2 1/2	43.85	N.	"	"	"	hüb. 2. (gef. Regen)
	10	8.4	" +2	48.88	N.	"	"	"	hüb. 1.
7	8	7.8	" +1 1/2	46.94	N.	"	"	"	hüb. 2.
	10	7.4	" +1 1/2	43.88	N.	"	"	"	hüb. 3.
	11	7.4	" -2	49.94	NO.	"	"	"	hüb. 4.
8	8	6.7	" -1 1/2	43.89	NO.	"	"	"	hüb. 1. u. 2. Regen oder hüb. 3. Regen! best. d. d. d. d. d. d.
	10	6.7	" +1	42.89	NO.	"	"	"	hüb. 2. u. 3. Regen oder hüb. 3. Regen! best. d. d. d. d. d. d.
	11	7.5	" +1 1/2	47.97	N.	"	"	*	hüb. 2. u. 3. Regen oder hüb. 3. Regen! best. d. d. d. d. d. d.
9	8	9.7	" +4 1/2	51.98	N.	"	"	"	hüb. 1. u. 2. Regen oder hüb. 3. Regen! best. d. d. d. d. d. d.
	10	10.6	" +2	40.85	N.	"	"	"	hüb. 1. u. 2. Regen oder hüb. 3. Regen! best. d. d. d. d. d. d.
	11	28.0.1	" -2	43.90	SW	"	"	"	hüb. 4.
10	8	28.0.0	" +4	+1	45.91	NO.	"	"	hüb. 3.
	12	0.2	" +4	+1	40.88	NO.	"	"	hüb. 3. u. 4. Regen oder hüb. 3. Regen! best. d. d. d. d. d. d.
	10	0.6	" -2 1/2	44.94	NO.	"	"	"	hüb. 4.

276. +04.

Tausenden wasen
Wittenz für die so Afel-
zeit.

355

89

292
76

Beo
Tag
12
13
14
15
16
17
18
19
20

Tag.	Stun- de.	Barom.	Thermometer.		Hygrom.		Wind.	Hyetometer.	Atmo- meter.	Monds- phase.	Witterung.
			Sonne.	Schatt.	Bar.	Seif.					
21	18	21.94	..	+5	41	89	N	kl. 2. windig, gegen Mittag Dunkelheit
	3	8.9	..	+8 1/2	42	93	N.	—	kl. 3. regnerisch, allwohlfel kl. 3. zu guter Regenzeit
22	11	9.2	..	+8 1/2	40	78	N	nicht windig. kl. 1. fein und inbedeutend auf Regen. Dunkelheit
	2	7.7	..	+9	39	68	SW	kl. 1. windig
23	11	9.2	..	+7 1/2	47	97	SW	nicht windig, Regen. kl. 1. windig, Dunkelheit
	2	10.0	..	+8 1/2	35	83	SW70	kl. 1. leicht
24	11	11.1	..	+6 1/2	45	96	SW	kl. 1.
	2	10.0	..	+5	50	99	SW. 10	kl. 3. leicht, mit Wolken kl. 4. sehr angenehm
25	2	8.9	15 3	+10.	38	84	N.	kl. 4. leicht in der freien Luft
	10	7.7	..	+8 1/2	50	98	O.	kl. 1. leicht, leicht Regen kl. 2. 3. 4. 5. 6. 7. 8. 9. 10. 11. 12. 13. 14. 15. 16. 17. 18. 19. 20. 21. 22. 23. 24. 25. 26. 27. 28. 29. 30. 31.
26	18	7.7	..	+2 1/2	43	90	O.	kl. 1. leicht, leicht Regen kl. 2. 3. 4. 5. 6. 7. 8. 9. 10. 11. 12. 13. 14. 15. 16. 17. 18. 19. 20. 21. 22. 23. 24. 25. 26. 27. 28. 29. 30. 31.
	2	6.5	..	+10	30	74	SO	kl. 1. 2. 3. 4. 5. 6. 7. 8. 9. 10. 11. 12. 13. 14. 15. 16. 17. 18. 19. 20. 21. 22. 23. 24. 25. 26. 27. 28. 29. 30. 31.
27	10	5.6	..	+6 1/2	39	88	O	kl. 2. leicht kl. 3. 4. 5. 6. 7. 8. 9. 10. 11. 12. 13. 14. 15. 16. 17. 18. 19. 20. 21. 22. 23. 24. 25. 26. 27. 28. 29. 30. 31.
	18	5.2	..	+3	45	100	N.	gegen 8 Uhr gutes aber sehr leichtes, so weit in der Luft leicht, leicht
28	2	4.2	..	+6 1/2	37	87	NO	kl. 1. leicht, leicht Regen kl. 2. 3. 4. 5. 6. 7. 8. 9. 10. 11. 12. 13. 14. 15. 16. 17. 18. 19. 20. 21. 22. 23. 24. 25. 26. 27. 28. 29. 30. 31.
	10	3.9	..	+3 1/2	45	91	NO	kl. 1. leicht, leicht Regen kl. 2. 3. 4. 5. 6. 7. 8. 9. 10. 11. 12. 13. 14. 15. 16. 17. 18. 19. 20. 21. 22. 23. 24. 25. 26. 27. 28. 29. 30. 31.
29	18	3.9	..	+2 3/4	49	100	SW. NO	kl. 2. leicht kl. 3. 4. 5. 6. 7. 8. 9. 10. 11. 12. 13. 14. 15. 16. 17. 18. 19. 20. 21. 22. 23. 24. 25. 26. 27. 28. 29. 30. 31.
	2	2.9	..	+8 3/4	35	87	SW	kl. 1. leicht, leicht Regen kl. 2. 3. 4. 5. 6. 7. 8. 9. 10. 11. 12. 13. 14. 15. 16. 17. 18. 19. 20. 21. 22. 23. 24. 25. 26. 27. 28. 29. 30. 31.
30	10	3.1	..	+6	45	95	SW	kl. 1. leicht, leicht Regen kl. 2. 3. 4. 5. 6. 7. 8. 9. 10. 11. 12. 13. 14. 15. 16. 17. 18. 19. 20. 21. 22. 23. 24. 25. 26. 27. 28. 29. 30. 31.
	18	4.2	..	+6	50	96	SW. NO	kl. 1. leicht, leicht Regen kl. 2. 3. 4. 5. 6. 7. 8. 9. 10. 11. 12. 13. 14. 15. 16. 17. 18. 19. 20. 21. 22. 23. 24. 25. 26. 27. 28. 29. 30. 31.
31	18	3.0	..	+10 1/2	37	85	SW	kl. 1. leicht, leicht Regen kl. 2. 3. 4. 5. 6. 7. 8. 9. 10. 11. 12. 13. 14. 15. 16. 17. 18. 19. 20. 21. 22. 23. 24. 25. 26. 27. 28. 29. 30. 31.
	10	4.2	..	+9	36	87	SW	kl. 1. leicht, leicht Regen kl. 2. 3. 4. 5. 6. 7. 8. 9. 10. 11. 12. 13. 14. 15. 16. 17. 18. 19. 20. 21. 22. 23. 24. 25. 26. 27. 28. 29. 30. 31.
32	18	6.9	..	+7	41	94	SW	kl. 1. leicht, leicht Regen kl. 2. 3. 4. 5. 6. 7. 8. 9. 10. 11. 12. 13. 14. 15. 16. 17. 18. 19. 20. 21. 22. 23. 24. 25. 26. 27. 28. 29. 30. 31.
	2	10.0	..	+8 1/2	35	85	SW	kl. 1. leicht, leicht Regen kl. 2. 3. 4. 5. 6. 7. 8. 9. 10. 11. 12. 13. 14. 15. 16. 17. 18. 19. 20. 21. 22. 23. 24. 25. 26. 27. 28. 29. 30. 31.
33	11	28.18	..	+5 1/2	37	90	SW45	kl. 1. leicht, leicht Regen kl. 2. 3. 4. 5. 6. 7. 8. 9. 10. 11. 12. 13. 14. 15. 16. 17. 18. 19. 20. 21. 22. 23. 24. 25. 26. 27. 28. 29. 30. 31.
	18	3.1	..	+2 3/4	46	93	SW	kl. 2. leicht kl. 3. 4. 5. 6. 7. 8. 9. 10. 11. 12. 13. 14. 15. 16. 17. 18. 19. 20. 21. 22. 23. 24. 25. 26. 27. 28. 29. 30. 31.
34	18	3.1	..	+2 3/4	46	93	SW	kl. 2. leicht kl. 3. 4. 5. 6. 7. 8. 9. 10. 11. 12. 13. 14. 15. 16. 17. 18. 19. 20. 21. 22. 23. 24. 25. 26. 27. 28. 29. 30. 31.
	10	1.8	..	+4 1/2	38	88	O.	kl. 1. leicht kl. 2. 3. 4. 5. 6. 7. 8. 9. 10. 11. 12. 13. 14. 15. 16. 17. 18. 19. 20. 21. 22. 23. 24. 25. 26. 27. 28. 29. 30. 31.
35	18	0.0	..	+ 3/4	46	94	O.	signif. kl. 3. leicht, leicht Regen kl. 4. 5. 6. 7. 8. 9. 10. 11. 12. 13. 14. 15. 16. 17. 18. 19. 20. 21. 22. 23. 24. 25. 26. 27. 28. 29. 30. 31.
	2	27.111	..	+6	36	85	N. SW	kl. 1. leicht, leicht Regen kl. 2. 3. 4. 5. 6. 7. 8. 9. 10. 11. 12. 13. 14. 15. 16. 17. 18. 19. 20. 21. 22. 23. 24. 25. 26. 27. 28. 29. 30. 31.
36	10	10.2	..	+2 1/2	42	88	N. SW	kl. 2. leicht kl. 3. 4. 5. 6. 7. 8. 9. 10. 11. 12. 13. 14. 15. 16. 17. 18. 19. 20. 21. 22. 23. 24. 25. 26. 27. 28. 29. 30. 31.



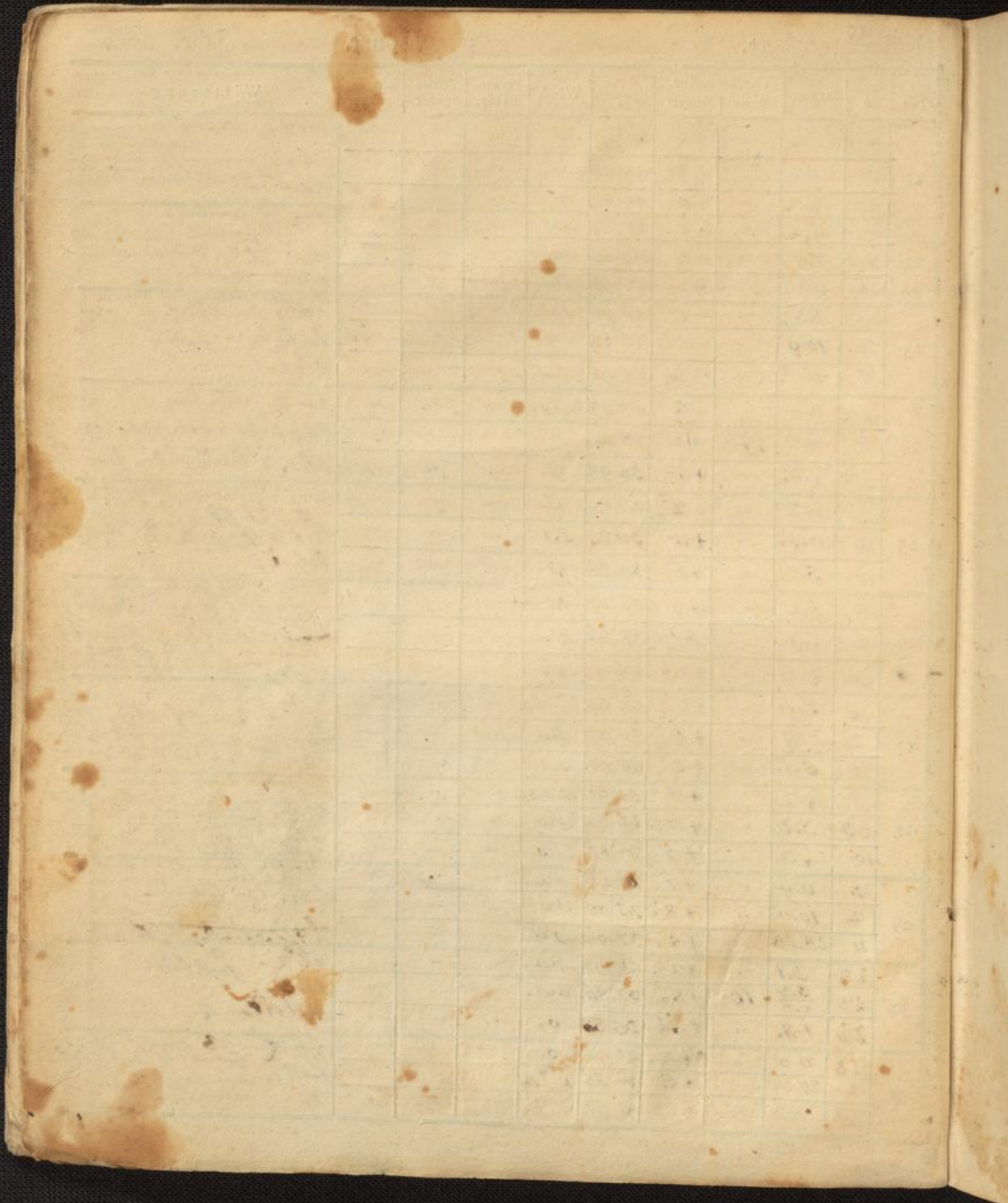

Resultate.

vom Januar.

1) Barometerstaende.

Höchster = 28". 9.3" am 30^{ten} gegen Mittag.
Tiefster = 27. 2.9 am 27. gegen Mittag.
Mittlerer = 27. 8.6.
Veränderung. = 12.4"

2) Thermometerstaende.

a) In der Sonne. b) Im Schatten.

Höchster — + 10.5 am 28^{ten} Mittag.
Tiefster — — 6. am 11^{ten} Morgen.
Mittlerer — + 4.37°
Veränderung. — 16.5°

3) Hygrometerstaende.

Höchster
Tiefster
Mittlerer
Veränderung.

4) Winde.

Nord 10.
NordOst 13.
Ost 6
SüdOst 2
Süd 6
Südwest 35.
West 20
Nordwest 1

5) Hyetometer.

Quantität des gefallenen Regen- oder Schneewassers. = 3 1/3". = 2". 2.1."

6) Atmometer.

Quantität der Verdünnung.
Stärkste
Schwächste
Mittlere

7) Witterung.

Klare	Tage	0.
Trübe	—	6
Vermischte	—	28
Regen.	—	14
Schnee.	—	2
Schloffen.	—	8
Gewitter.	—	1 Litz. Nacht am 28 ^{ten}
Sturm.	—	2 am 20 ^{ten} bis 29 ^{ten} .
Nebel.	—	1. öfters häufig.

8) Allgemeine Bemerkungen.

Supas Mund war ganz ungesund, bis er endlich allmählich zu werden; am letzten fand ich in meinem Garten gegen 1000 unbedeutend. Vögel; Agricola Blüthkudgen etc. etc. Am 12^{ten} Kräfte bei Chemnitz in der Gegend von Salsleben; in Salsleben am 13^{ten} in Salsleben an der Ostsee, wo er auch sehr selten in diesem Land. Am 8^{ten} Oktober bei Bopp. und der Ostsee, und Ostsee, furchtbar gegen Ostsee über die gelinde Witterung ein; Am 13^{ten} Zalland bei Lutharben, bei Chemnitz in der Ostsee, zu Malaga in Spanien, wo unsere fünfzig einbrachten, furchtbar; auf in Madrid — am 20^{ten} bis 21^{ten} abwärts furchtbar zu Malaga.