

Badische Landesbibliothek Karlsruhe

Digitale Sammlung der Badischen Landesbibliothek Karlsruhe

Carlsruher meteorologische Beobachtungen vom Jahr ...

Carlsruher meteorologische Beobachtungen vom Jahr 1804

Boeckmann, Carl Wilhelm

Carlsruhe, 1804

[Beobachtungen]

[urn:nbn:de:bsz:31-276357](https://nbn-resolving.org/urn:nbn:de:bsz:31-276357)

Tausenden wasen
Wittenz für die so Afel-
zeit.

355
89

292
76

Beo
Tag
12
13
14
15
16
17
18
19
20

Tag.	Stun- de.	Barom.	Thermometer. Sonne. Schatt.	Hygrom. Luc Jac.	Wind.	Hyeto- meter.	Atmo- meter.	Monds- phase.	Witterung.
11	$\frac{1}{2}$ 8	28.00	.. ²¹¹ - $5\frac{1}{2}$	46 99	NO	kl. 3.
	$\frac{1}{2}$ 9	28.11.6	+ $2\frac{1}{2}$ - $\frac{3}{4}$	44 90	NO	kl. 3. leicht dinstig in der frueh.
	$\frac{1}{2}$ 11	11.4	.. - $2\frac{3}{4}$	56 97	SW.	hebel.
12	$\frac{1}{2}$ 8	10.4	.. - $3\frac{1}{2}$	56 100	Jw. No.	dinstige hebel, die sich mit
	2	8.9	.. - $\frac{1}{2}$	52 94	Jw. o.	kl. 3. mit zogen von dem hebel
	10	8.3	.. - $\frac{1}{2}$	54 95	SW	abends etw. hebel
13	$\frac{1}{2}$ 8	7.5	.. + $2\frac{1}{2}$	54 98	SW.	mit $\frac{1}{2}$ 8 etw. dinstig. Morgens
	3	7.2	.. + $6\frac{1}{2}$	49 95	SW.	glatt, windig, dinstig
	$\frac{1}{2}$ 11	7.2	.. + 7	46 92	SW	dinstig, windig, dinstig, dinstig 10 u. 11 dinstig, kl. 1. i. Kette kl. 1. i.
14	$\frac{1}{2}$ 8	7.1	.. + 8	41 90	SW	Kette kl. 1. i. dinstig
	$\frac{1}{2}$ 9	7.3	.. + $9\frac{1}{2}$	46 94	SW	zu frueh dinstig
	$\frac{1}{2}$ 11	8.2	.. + 9.	46 94	SW	kl. 5. dinstig, dinstig Kette kl. 1. i. dinstig
15	$\frac{1}{2}$ 8	8.8.	.. + 8	60 100	SW	kl. 3. dinstig, dinstig, hebel
	$\frac{1}{2}$ 9	$\frac{8.4}{8.7.}$.. + $9\frac{1}{2}$	55 91	S.	kl. 4. dinstig, dinstig, dinstig
	$\frac{1}{2}$ 11	8.9	.. + $8\frac{1}{2}$	60 100	S	kl. 3. dinstig, dinstig, dinstig Kette kl. 1. i. dinstig
16	$\frac{1}{2}$ 8	8.1	.. + $5\frac{1}{2}$	59 100	S.	kl. 3. dinstig, dinstig
	2	7.9	.. + 8.	56 97	J. 3.	kl. 2. dinstig, dinstig, dinstig
	$\frac{1}{2}$ 11	8.0.	.. + $6\frac{1}{2}$	57 100	S.	kl. 3. dinstig, dinstig, dinstig Kette kl. 1. i. dinstig
17	$\frac{1}{2}$ 8	7.0.	.. + 5.	60 99	0	kl. 2. dinstig, dinstig, dinstig
	2	7.1	.. + 7.	55 97	N.	kl. 3. dinstig, dinstig, dinstig
	$\frac{1}{2}$ 11	7.5	.. + 7	48 100	N	kl. 3. dinstig, dinstig, dinstig Kette kl. 1. i. dinstig
18	$\frac{1}{2}$ 8	8.2	.. + 8	52 98	SW.	kl. 3. dinstig, dinstig, dinstig
	$\frac{1}{2}$ 9	9.1	.. + 8	59 84	N	kl. 3. dinstig, dinstig, dinstig
	$\frac{1}{2}$ 11	9.8.	.. + 6	56 95	SW	kl. 3. dinstig, dinstig, dinstig Kette kl. 1. i. dinstig
19	$\frac{1}{2}$ 8	10.1	.. + 4	53 95	SW. O.	kl. 3. dinstig, dinstig, dinstig
	$\frac{1}{2}$ 9	9.0	.. + 9	41 86	N.	kl. 2. dinstig, dinstig, dinstig
	$\frac{1}{2}$ 10	7.2.	.. + $8\frac{1}{2}$	38 84	SW.	kl. 1. dinstig, dinstig, dinstig
20	$\frac{1}{2}$ 8	6.3.	.. + $6\frac{3}{4}$	51 94	SW.	kl. 4. dinstig, dinstig, dinstig
	$\frac{1}{2}$ 9	$\frac{7.2}{6.8}$.. + 9	39 83	SW.	kl. 1. dinstig, dinstig, dinstig
	$\frac{1}{2}$ 10	10.9	.. + 7	40 89	SW.	kl. 1. dinstig, dinstig, dinstig

296 + 157.

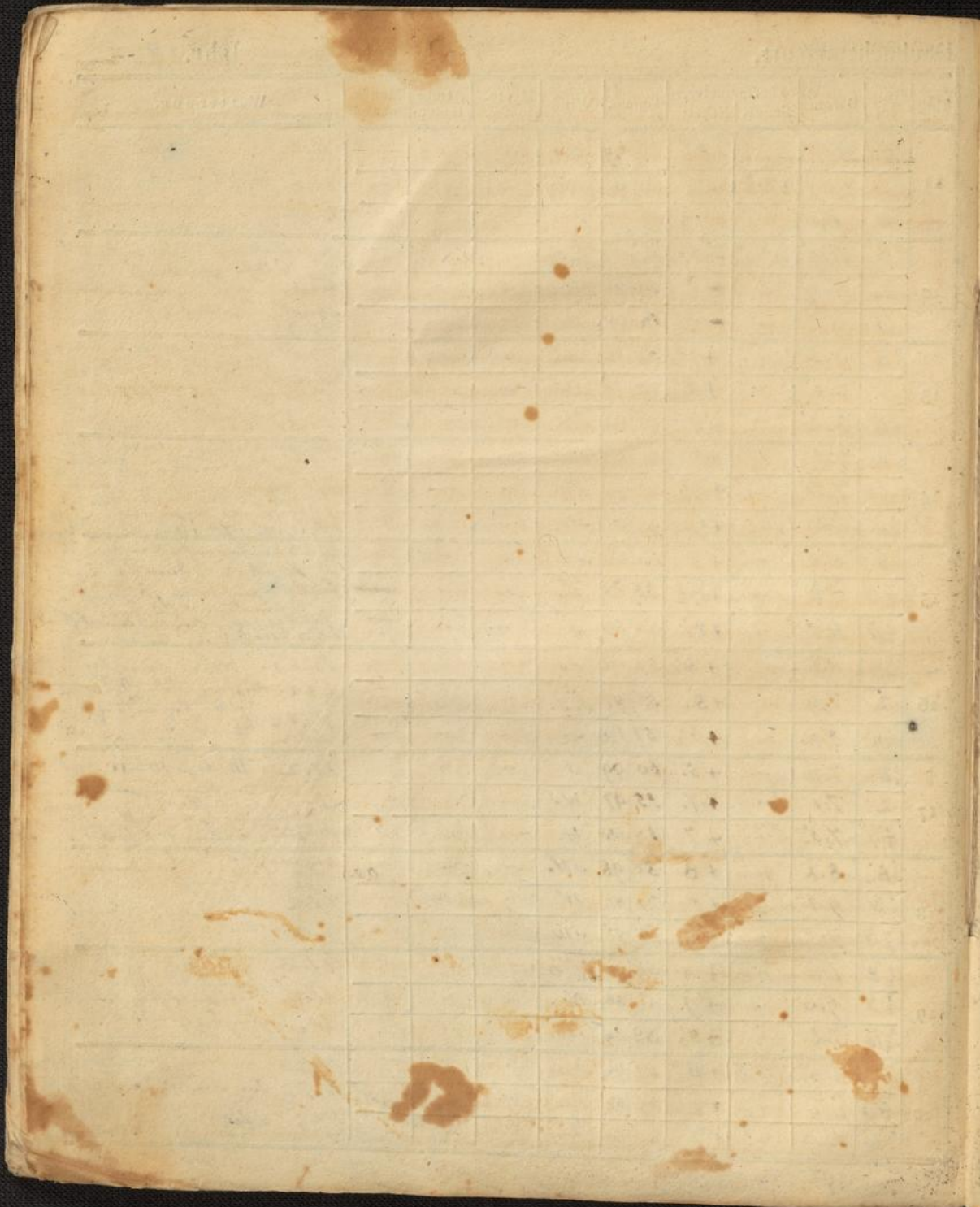

Beob

19	1	
20	1	
21	1	
22	1	
23	1	
24	1	
25	1	
26	1	
27	1	
28	1	
29	1	
30	1	
31	1	

Tag.	Stun- de.	Barom.	Thermometer.		Hygrom.		Wind.	Hyo- meter.	Atmo- meter.	Monds- phase.	Witterung.
			Sonne.	Schatt.	Bar.	W. d.					
21	18	21.94	..	+5	41	89	N	kl. 2. windig, gegen Mittag Dunkelheit
	3	8.9	..	+8 1/2	42	93	N.	—	kl. 3. regnerisch, allwohlfel kl. 3. zu guter Regenzeit
22	11	9.2	..	+8 1/2	40	78	N	nicht windig. kl. 1. fein und inbedeutend auf Regen. Dunkelheit
	2	7.7	..	+9	39	68	SW	kl. 1. windig kl. 1. windig, Regen.
23	11	9.2	..	+7 1/2	47	97	SW	kl. 1. windig, Regen. kl. 1. windig, Regen.
	2	10.0	..	+8 1/2	35	83	SW70	kl. 1. kl. 1. kl. 1.
24	11	11.1	..	+6 1/2	45	96	SW	kl. 1.
	2	10.0	..	+5	50	99	SW. 10	kl. 3. windig, mit Wolken kl. 4. Regen
25	2	8.9	15 3	+10.	38	84	N.	kl. 4. Regen
	10	7.7	..	+8 1/2	50	98	O.	kl. 4. kl. 4. kl. 4. kl. 4.
26	18	7.7	..	+2 1/2	43	90	O.	kl. 1. kl. 1. kl. 1. kl. 1.
	2	6.5	..	+10	30	74	SO	kl. 1. kl. 1. kl. 1. kl. 1.
27	10	5.6	..	+6 1/2	39	88	O	kl. 2. kl. 2. kl. 2. kl. 2.
	18	5.2	..	+3	45	100	N.	gegen 8 Uhr gutes aber sehr kurzes Gewitter, im westl. Wind kl. 4. kl. 4. kl. 4. kl. 4.
28	2	4.2	..	+6 1/2	37	87	NO	kl. 4. kl. 4. kl. 4. kl. 4.
	10	3.9	..	+3 1/2	45	91	NO	kl. 4. kl. 4. kl. 4. kl. 4.
29	18	3.9	..	+2 3/4	49	100	SW. NO	kl. 2. kl. 2. kl. 2. kl. 2.
	2	2.9	..	+8 3/4	35	87	SW	kl. 2. kl. 2. kl. 2. kl. 2.
30	10	3.1	..	+6	48	96	SW. NO	kl. 2. kl. 2. kl. 2. kl. 2.
	18	4.2	..	+6	50	96	SW. NO	kl. 2. kl. 2. kl. 2. kl. 2.
31	18	3.0	..	+10 1/2	37	85	SW	kl. 2. kl. 2. kl. 2. kl. 2.
	10	4.2	..	+9	36	87	SW	kl. 2. kl. 2. kl. 2. kl. 2.
32	18	6.9	..	+7	41	94	SW	kl. 2. kl. 2. kl. 2. kl. 2.
	2	10.0	..	+8 1/2	35	85	SW	kl. 2. kl. 2. kl. 2. kl. 2.
33	11	28.18	..	+5 1/2	37	90	SW45	kl. 2. kl. 2. kl. 2. kl. 2.
	18	3.1	..	+2 3/4	46	93	SW	kl. 2. kl. 2. kl. 2. kl. 2.
34	18	3.1	..	+2 3/4	46	93	SW	kl. 2. kl. 2. kl. 2. kl. 2.
	10	1.8	..	+4 1/2	38	88	O.	kl. 2. kl. 2. kl. 2. kl. 2.
35	18	0.0	..	+3 3/4	46	94	O.	kl. 2. kl. 2. kl. 2. kl. 2.
	2	27.111	..	+6	36	85	N. SW	kl. 2. kl. 2. kl. 2. kl. 2.
36	10	10.2	..	+2 1/2	42	88	N. SW	kl. 2. kl. 2. kl. 2. kl. 2.

274

+206°

