

Badische Landesbibliothek Karlsruhe

Digitale Sammlung der Badischen Landesbibliothek Karlsruhe

Carlsruher meteorologische Beobachtungen vom Jahr ...

Carlsruher meteorologische Beobachtungen vom Jahr 1814

Boeckmann, Carl Wilhelm

Carlsruhe, 1814

[Beobachtungen]

[urn:nbn:de:bsz:31-275241](https://nbn-resolving.org/urn:nbn:de:bsz:31-275241)

| Tag | Zeit | Barom. | Thermom. | | Hygr. | Wind. | Baromet. Druck | Atm. | (Phas.) | Witterung. |
|-----|------|---------|----------|--------|-------|-------|----------------|------|---------|---|
| | | | Son. | Schat. | | | | | | |
| 1 | 7 | 27.11.0 | 15.5 | 8.9 | 63 | NO | 158 | .. | .. | kl4. Et von früh ab und ein Aufwind aufh. in Dämmerung aufh. in Licht, regnet. |
| | 2 | 11.0 | 17.0 | 13.0 | 50 | NO | 159 | .. | .. | kl4-3; weniger Wind (Schnee) |
| 2 | 10 | 11.6 | 15.3 | 6.6 | 87 | NO | 157 | .. | .. | kl4. Abends nach 8 Uhr und nach 8 kl4. nach 11 Uhr. |
| | 7 | 11.9 | 14.5 | 4.0 | 59 | NO | 156 | .. | .. | kl4. kaltes Wind. |
| 3 | 10 | 11.7 | 16.5 | 11.3 | 82 | NO | 157.4 | .. | .. | kl4. weniger Wind. |
| | 11 | 24.0.2 | 14.0 | 6.5 | 61 | NO | 155 | .. | .. | kl4. Regl.  Auf 11 Uhr mit 11 Uhr |
| 5 | 7 | 1.0 | 13.5 | 3.3 | 61 | NO | 153.3 | .. | .. | kl4. kaltes Wind. |
| | 10 | 1.0 | 15.0 | 11.2 | 52 | NO | 157.0 | .. | .. | kl4. abends |
| 4 | 7 | 1.7 | 13.5 | 6.4 | 62 | NO | 152.3 | .. | .. | kl4; nach 10 Uhr und, mit 11 Uhr |
| | 3 | 1.1 | 14.8 | 13.3 | 54 | NO | 152.6 | .. | .. | kl4; regl. Regl. (mit 11 Uhr) |
| 5 | 7 | 1.0 | 13.5 | 7.0 | 58 | NO | 151.2 | .. | .. | kl4. wenig Wind ab und ganz regl. |
| | 7 | 0.2 | 12.0 | 4.1 | 63 | NO | 150.0 | .. | .. | kl4. Dünkel mit 11 Uhr leicht Windig der abends abends |
| 6 | 7 | 11.1 | 11.7 | 6.6 | 64 | NO | 149.7 | .. | .. | kl4. anfangs. In d. Wind aufh. |
| | 7 | 10.5 | 10.2 | 4.8 | 67 | NO | 149. | .. | .. | kl2, abends. Dünkel; nach 8 kl2. anfangs Abends nach 8 Uhr 2 mal 2 mal von 10 (früher) 11 Uhr mit 11 Uhr mit 11 Uhr |
| 7 | 7 | 9.8 | 13.3 | 13.5 | 58 | NO | 151 | .. | .. | kl2-3; Dünkel, derhand Wolke mit 11 Uhr mit 11 Uhr mit 11 Uhr mit 11 Uhr |
| | 7 | 9.6 | 12.4 | 8.2 | 86 | NO | 150 | .. | .. | kl1-2; 1/2 abends. Dünkel, Dünkel ganz abends. Dünkel, Dünkel kl1; wenig; ganz abends. Dünkel, Dünkel mit 11 Uhr mit 11 Uhr mit 11 Uhr mit 11 Uhr |
| 8 | 7 | 9.6 | 13.4 | 12.6 | 68 | SW | 150.6 | .. | .. | kl1; wenig; ganz abends. Dünkel, Dünkel mit 11 Uhr mit 11 Uhr mit 11 Uhr mit 11 Uhr |
| | 7 | 9.6 | 13.0 | 8.8 | 76 | SW | 150. | .. | .. | kl1; wenig; ganz abends. Dünkel, Dünkel mit 11 Uhr mit 11 Uhr mit 11 Uhr mit 11 Uhr |
| 9 | 7 | 10.2 | 12.0 | 5.9 | 83 | SW | 158.5 | .. | .. | kl3, leicht gelöst. |
| | 7 | 10.2 | 12.7 | 9.8 | 64 | SW | 149. | .. | .. | kl2-3; Dünkel, derhand Wolke mit 11 Uhr mit 11 Uhr mit 11 Uhr mit 11 Uhr |
| 10 | 7 | 11.1 | 11.2 | 4.0 | 74 | SW | 146.7 | .. | .. | kl4, leicht gelöst. |
| | 7 | 10.6 | 12.0 | 6.0 | 68 | SW | 149. | .. | .. | kl1, abends |
| 9 | 7 | 11.1 | 11.2 | 4.0 | 74 | SW | 146.7 | .. | .. | kl4, leicht gelöst. |
| | 3 | 10.8 | 11.8 | 9.2 | 60 | N | 147. | .. | .. | kl4, leicht gelöst. Dünkel; nach 8 mit 11 Uhr mit 11 Uhr mit 11 Uhr mit 11 Uhr |
| 10 | 7 | 11.9 | 15.8 | 2.8 | 80 | N | 147. | .. | .. | kl4. Dünkel, derhand Wolke mit 11 Uhr mit 11 Uhr mit 11 Uhr mit 11 Uhr |
| | 7 | 28.0.1 | 9.6 | 11.0 | 74 | N | 145 | .. | .. | kl4, stark Dünkel; nach 8 Uhr mit 11 Uhr mit 11 Uhr mit 11 Uhr mit 11 Uhr |
| 10 | 7 | 0.7 | 12.8 | 8.2 | 60 | NO | 146.6 | .. | .. | kl2-3 kl4 |
| | 7 | 1.9 | 14.8 | 7.4 | 73 | NO | 148 | .. | .. | kl4 kl4 |

203.6

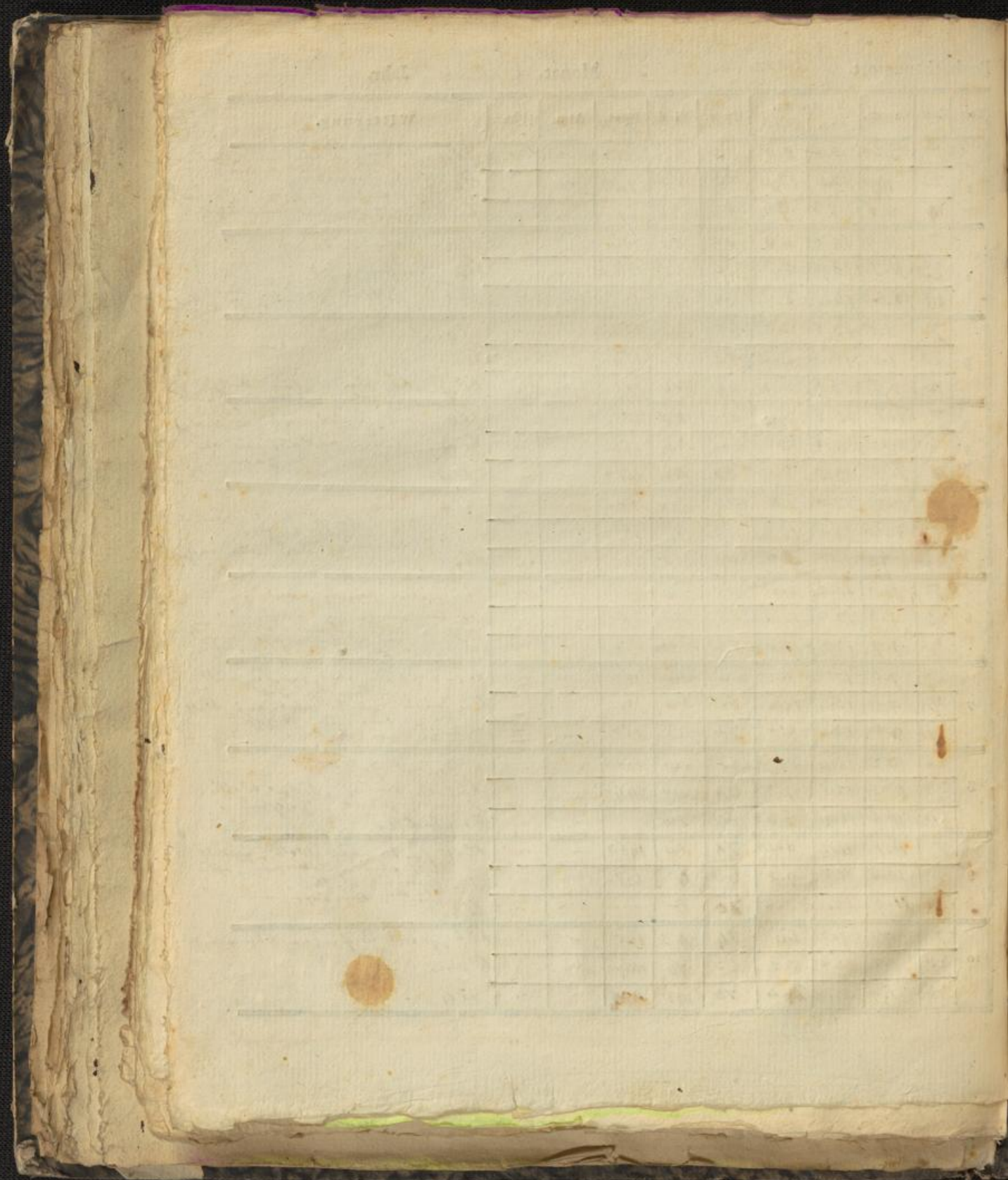

Beobac

| Tag | Ze |
|-----|-----|
| 11 | 6 |
| 12 | 1/2 |
| 13 | 1/2 |
| 14 | 1/2 |
| 15 | 1/2 |
| 16 | 1/2 |
| 17 | 1/2 |
| 18 | 1/2 |
| 19 | 1/2 |
| 20 | 1/2 |
| 21 | 1/2 |
| 22 | 1/2 |
| 23 | 1/2 |
| 24 | 1/2 |
| 25 | 1/2 |
| 26 | 1/2 |
| 27 | 1/2 |
| 28 | 1/2 |
| 29 | 1/2 |
| 30 | 1/2 |
| 31 | 1/2 |

| Tag | Zeit | Barom. | Thermom. Son. Schat. | Hygr. | Wind. | Hyet. 24h | Atm. | (Phas. | Witterung. |
|-----|------|---------|---------------------------|-------|-------|--------------|------|--------|--|
| 11 | 7 | 28.17 | 13.1 -0.8 | 73 | O. | 146.3 | .. | .. | kl 3; dinstig am Tag, Dinstig 2 fl. |
| | 8 | 0.6 | 14.3 9.9 | 53 | O | 147. | .. | .. | Winstig, auf 0 ab. walt. 6 1/2 überlaufen 3mal |
| | 11 | 0.3 | 12.8 4.4 | 58 | NO | — | .. | .. | kl 4. |
| 12 | 28 | 27.11.7 | 15.3 2.0 | 70 | NO | 149 | .. | .. | kl 4, sehr dinstig, kein Dinstig. |
| | 2/13 | 11.0 | 15.8 13.8 | 53 | NO | 149 | .. | .. | kl 2-3, anfangen abzuwachen auf kl. dinstig, aber abwärts anfangen |
| | 11 | 10.9 | 15.3 4.7 | 67 | NO | 150 | .. | .. | kl 4. |
| 15 | 28 | 10.9 | 12.8 2.0 | 70 | O | 147 | .. | .. | kl 2-3 dinstig; aber fast dinstig |
| | 3 | 10.0 | 15.0 14.5 | 56 | O | — | .. | .. | kl 3, dinstig, aber dinstig |
| | 12 | 9.7 | 13.5 7.7 | 73 | NO | — | .. | .. | kl 4, dinstig |
| 14 | 28 | 9.0 | 13.0 6.1 | 76 | NO | 147.5 | .. | .. | kl 3 anfangen, dinstig anfangen |
| | 3 | 8.7 | 12.8 11.5 | 67 | NO | 148.3 | .. | .. | kl 1-2, dinstig, aber dinstig |
| | 1/10 | 9.5 | 13.0 8.3 | 48 | NO | 147 | .. | .. | kl 1, anfangen, dinstig anfangen |
| 15 | 28 | 9.9 | 13.0 7.4 | 80 | SW | 147 | .. | .. | kl 2-3; sehr dinstig. |
| | 3 | 10.1 | 14.7 14.0 | 62 | SW | 148.3 | .. | .. | kl 2, anfangen. |
| | 10 | 9.9 | 14.2 8.5 | 73 | SW | 148.3 | .. | .. | kl 4 |
| 16 | 28 | 9.0 | 13.0 5.5 | 76 | SW | 148 | .. | .. | kl 1-2 dinstig |
| | 2/3 | 8.8 | 13.3 11.3 | 71 | SW | 148 | .. | .. | kl 1, dinstig, aber dinstig |
| | 11 | 10.7 | 15.0 7.0 | 77 | SW | 144 | .. | .. | kl 1. |
| 17 | 29 | 10.7 | 13.7 6.5 | 82 | SW | 148 | .. | .. | kl 3. (1/2 bis 1/3 dinstig) |
| | 3 | 9.7 | 13.0 11.0 | 65 | NO | 147. | .. | .. | kl 1 |
| | 11 | 9.7 | 14.5 6.7 | 73 | SW | 144 | .. | .. | kl 3, dinstig, aber dinstig |
| 18 | 28 | 8.9 | 13.0 5.0 | 80 | SW | 147.7 | .. | .. | kl 2-3 |
| | 2/3 | 7.8 | 13.8 12.2 | 66 | SW | 148.5 | .. | .. | kl 1-2 } anfangen |
| | 11 | 7.7 | 12.0 10.0 | 70 | SW | 147. | .. | .. | kl 1-2 } dinstig, aber dinstig |
| 19 | 28 | 7.5 | 13.0 9.0 | 78 | SW | 148 | .. | .. | kl 2 dinstig. |
| | 2/3 | 7.1 | 14.0 15.3 | 61 | SW | 149 | .. | .. | kl 2, dinstig, aber dinstig |
| | 2/10 | 7.1 | 15.0 10.7 | 72 | SW | 148.3 | .. | .. | kl 1, dinstig, aber dinstig |
| 20 | 28 | 7.4 | 12.8 10.0 | 74 | SW | 147 | .. | .. | kl 2, dinstig, aber dinstig |
| | 2/3 | 7.9 | 13.5 12.1 | 68 | SW | — | .. | .. | kl 2, dinstig, aber dinstig |
| | 2/10 | 8.8 | 17.7 8.5 | 74 | SW | 147 | .. | .. | kl 1; dinstig, aber dinstig |

258.4

aus dem
den 9. dinstig

| Tag. | Zeit. | Barom. | Thermom. Sen. Schat. | Hygr. | Wind | Hyet. | Atm. | (Phas. | Witterung. |
|------|------------------|--------|---------------------------|-------|------|-------|-------|--------|---|
| 21 | $\frac{1}{2}$ 8 | 9.1 | 12.7 | 6.8 | 80 | SW | .. | .. | kl2. |
| | 3 | 9.6 | 13.0 | 11.0 | 68 | SW? | .. | .. | kl3. ausgeh |
| | 10 | 10.5 | 11.2 | 5.0 | 75 | SW? | .. | .. | kl3-4 |
| 22 | $\frac{1}{2}$ 8 | 10.9 | 12.7 | 1.4 | 77 | SW. | 145.5 | .. | kl4. voll im freien für die Luft |
| | 4 | 10.4 | 12.5 | 11.1? | 82 | SW | .. | .. | kl4-5. gabelt sich. |
| | $\frac{3}{4}$ 8 | 10.5 | 12.8 | 5.1 | 72 | SW | .. | .. | kl4 |
| 23 | $\frac{1}{2}$ 8 | 9.0 | 11.5 | 4.0 | 75 | SW | .. | .. | kl1. klut unklar. |
| | 2 | 7.9 | 14.6 | 10.0 | 69 | SW | 148.5 | .. | kl2. klut unklar, unruhig, um $\frac{1}{2}$ h |
| | $\frac{3}{4}$ 8 | 7.5 | 13.0 | 7.7 | 80 | NO | .. | .. | kl2 |
| 24 | $\frac{1}{2}$ 8 | 8.7 | 12.3 | 4.4 | 81 | NO | 146. | .. | kl1. klut unklar. |
| | $\frac{3}{4}$ 8 | 9.6 | 13.7 | 6.8 | 70 | NO | 149 | .. | kl2 |
| | 11 | 10.2 | 12.3 | 2.3 | 77 | NO | 147. | .. | kl4 |
| 25 | $\frac{1}{2}$ 8 | 7.6 | 13.3 | 1.0 | 78 | NO | .. | .. | kl3. klut unklar. |
| | $\frac{3}{4}$ 8 | 5.4 | 13.2 | 7.5 | 65 | NO? | 148.1 | .. | kl1. |
| | $\frac{3}{10}$ | (4.8) | 14.5 | 5.0 | 73 | NO? | .. | .. | kl1. |
| 26 | $\frac{1}{2}$ 8 | 6.1 | 12.0 | 4.5 | 78 | 0 | 147. | .. | kl2. klut unklar. |
| | 3 | 6.2 | 11.0 | 8.2 | 72 | 0 | 146 | .. | kl1. |
| | $\frac{3}{10}$ | 6.7 | 12.3 | 6.8 | 73 | 0? | 147 | .. | kl1-kl2 |
| 27 | $\frac{1}{2}$ 8 | 7.9 | 11.1 | 5.1 | 77 | SW | .. | .. | kl2. klut unklar, klut unklar, klut unklar. |
| | 10 | 9.7 | 12.0 | 9.6 | 70 | SW | .. | .. | kl2 |
| | $\frac{1}{2}$ 11 | 10.7 | 11.5 | 6.8 | 74 | NO? | .. | .. | kl2 |
| 28 | $\frac{1}{2}$ 8 | 11.2 | 11.6 | 5.2 | 78 | NO | .. | .. | kl1-2. |
| | $\frac{3}{10}$ | 10.7 | 13.5 | 11.1 | 67 | NO | 146 | .. | kl2. klut unklar, klut unklar. |
| | 12 | 10.5 | 12.3 | 8.8 | 72 | NO | .. | .. | kl3. klut unklar (1) |
| 29 | $\frac{1}{2}$ 8 | 10.1 | 12.0 | 4.8 | 78 | NO | 145 | .. | klut unklar. klut unklar, klut unklar. |
| | 2 | 9.7 | 13.0 | 12.2 | 64 | NO | .. | .. | kl2. klut unklar. |
| | 12 | 9.7 | 13.0 | 8.0 | 75 | NO | .. | .. | kl1. |
| 30 | $\frac{1}{2}$ 8 | 10.4 | 13.0 | 5.0 | 78 | NO | 146 | .. | kl1. klut unklar. |
| | 10 | 10.2 | 13.3 | 11.7 | 71 | NO | .. | .. | kl3 |
| | 10 | 10.2 | 12.0 | 7.1 | 78 | NO | .. | .. | kl4. |
| 31 | $\frac{1}{2}$ 8 | 10.2 | 11.6 | 6.3 | 80 | NO | 144.5 | .. | kl2. klut unklar, klut unklar. |
| | $\frac{3}{10}$ | 10.1 | 13.3 | 10.5 | 73 | NO? | .. | .. | kl4-5 |
| | $\frac{3}{10}$ | 10.1 | 12.6 | 7.3 | 80 | NO? | .. | .. | kl2? |

Blank ledger page with a grid structure. The page is aged and shows signs of wear, including foxing and staining. The grid consists of approximately 15 columns and 25 rows. The left side of the page is heavily worn, showing the binding and the edges of other pages. The right side of the page is also worn, showing the binding and the edges of other pages.