

Badische Landesbibliothek Karlsruhe

Digitale Sammlung der Badischen Landesbibliothek Karlsruhe

Carlsruher meteorologische Beobachtungen vom Jahr ...

Carlsruher meteorologische Beobachtungen vom Jahr 1818

Boeckmann, Carl Wilhelm

Carlsruhe, 1818

[Beobachtungen]

[urn:nbn:de:bsz:31-276365](https://nbn-resolving.org/urn:nbn:de:bsz:31-276365)

Tag.	Zeit.	Barom.		Thermom.		Hygr.	Wind.	Hyet.	Atm.	Witterung.
		Son.	Schat.	Son.	Schat.					
11	$\frac{1}{2}$ 8.	28.0.6.	15.6.	15.4.	46	NO	"	"	"	kl. h. Gewitter
	$\frac{1}{2}$ 2.	0.2.	18.4.	21.4.	31.	SO	"	"	"	kl. 3. - Gewitter, wenig Regen, kl. h. Gewitter
	$\frac{1}{2}$ 11.	27.11.8.	19.4.	15.0.	39.	NO	"	"	"	kl. h.
12	$\frac{1}{2}$ 8.	11.7.	16.5.	17.3.	41.	NO	"	"	"	kl. h. Gewitter
	$\frac{1}{2}$ 3.	11.4.	18.9.	21.7.	30	NO	"	"	"	kl. h.
	11.	11.3.	14.6.	15.6.	39	NO	"	"	"	kl. h.
13	$\frac{1}{2}$ 7.	11.0	17.3.	14.6	42.	NO	"	"	"	kl. h. Gewitter
	9.	10.8.	19.9.	22.8.	30	NO	"	"	"	kl. h. Gewitter
	$\frac{1}{2}$ 12.	11.0.	20.1.	13.2.	43.	NO	"	"	"	kl. 3. Gewitter
14	$\frac{1}{2}$ 7.	11.2.	18.3.	17.5.	42.	SW	"	"	"	kl. 3. In Pausen Regen, Gewitter
	$\frac{1}{2}$ 3.	11.2.	19.5.	20.5.	30.	SW	"	"	"	kl. 3. Gewitter, Regen, Gewitter
	$\frac{1}{2}$ 11.	11.5.	18.2.	13.9.	49.	SW	"	"	"	kl. 3.
15	7.	11.9.	17.4.	14.7.	60.	SW	"	"	"	kl. 2. In Pausen Regen, Gewitter
	$\frac{1}{2}$ 3.	11.6.	17.5.	18.7.	48.	SW	"	"	"	kl. 2. In Pausen Regen, Gewitter
	11.	28.0.0.	17.3	11.5.	49.	NO	"	"	"	kl. h.
16	$\frac{1}{2}$ 7.	22.11.6.	16.2.	11.2.	56	NO	"	"	"	kl. 3. In Pausen Regen, Gewitter
	9.	11.2.	17.3.	19.8.	39.	SW	"	"	"	kl. 2. In Pausen Regen, Gewitter
	11.	11.0.	17.0.	12.4.	62.	SW	"	"	"	kl. 1. In Pausen Regen, Gewitter
17	$\frac{1}{2}$ 7.	11.0.	16.1.	15.4.	61.	SW	"	"	"	kl. 3. In Pausen Regen, Gewitter
	$\frac{1}{2}$ 3.	10.5.	18.2.	20.6.	42.	SW	"	"	"	kl. 3. In Pausen Regen, Gewitter
	$\frac{1}{2}$ 11.	10.4.	18.5.	14.2.	51.	SW	"	"	"	kl. 4. Gewitter
18	$\frac{1}{2}$ 7.	9.9.	16.8	15.7.	51.	W	"	"	"	kl. 3. In Pausen Regen, Gewitter
	$\frac{1}{2}$ 3.	8.9.	19.7.	23.6.	35.	NO	"	"	"	kl. 3. In Pausen Regen, Gewitter
	$\frac{1}{2}$ 11.	9.9.	21.0.	18.7.	51.	SW	"	"	"	kl. 3. In Pausen Regen, Gewitter
19	$\frac{1}{2}$ 7.	10.2.	18.7.	14.3.	59	S	"	"	"	kl. 2. In Pausen Regen, Gewitter
	$\frac{1}{2}$ 3.	10.8.	19.0.	19.2.	44.	SW	"	"	"	kl. 2. In Pausen Regen, Gewitter
	$\frac{1}{2}$ 11.	10.9.	18.5.	14.5.	56.	SW	"	"	"	kl. 3. In Pausen Regen, Gewitter
20	$\frac{1}{2}$ 7.	10.2.	17.5.	15.7.	57.	SW	"	"	"	kl. 2. In Pausen Regen, Gewitter
	$\frac{1}{2}$ 3.	9.5.	18.6.	20.5.	38.	SW	"	"	"	kl. 2. In Pausen Regen, Gewitter
	$\frac{1}{2}$ 11.	10.4.	18.5	13.2.	48	SW	"	"	"	kl. 3. In Pausen Regen, Gewitter

39.6 / 345.2 / 489.6
 18.17 / 16.32
 10.99 / 15.4
 14.2
 9

1784

1784

1784

Widerrufen

Widerrufen

Widerrufen

11

12

13

14

15

16

17

18

19

20

21

22

23

24

Tag.	Zeit.	Barom.	Thermom.		Hygr.	Wind.	Hyt.	Atm.	Witterung.
			Son.	Schat.					
21	27.	22.11.	17.0.	14.4.	36.	NO	"	"	16.2. In der Gegend bairische ganz zinnlich
	28.	11.5.	16.8.	17.6.	40.	NO	"	"	16.3. In der Gegend bairische ganz zinnlich
	29.	28.0.1.	17.8.	14.5.	45.	NO	"	"	16.2. In der Gegend bairische ganz zinnlich
22	G.	0.1.	16.0.	11.8.	54.	NO	"	"	16.3. In der Gegend bairische ganz zinnlich
	23.	27.4.5.	18.3.	21.0.	36.	SW	"	"	16.2. In der Gegend bairische ganz zinnlich
	24.	10.9.	18.4.	15.0.	46.	SW	"	"	16.3. In der Gegend bairische ganz zinnlich
23	27.	10.3.	17.0.	13.0.	63.	SW	"	"	16.2. In der Gegend bairische ganz zinnlich
	28.	11.6.	16.2.	17.0.	40.	SW	"	"	16.3. In der Gegend bairische ganz zinnlich
	29.	28.0.4.	16.3.	10.6.	49.	SW	"	"	16.2. In der Gegend bairische ganz zinnlich
24	G.	27.4.7.	15.0.	11.9.	55.	SW	"	"	16.2. In der Gegend bairische ganz zinnlich
	25.	10.9.	16.2.	17.5.	37.	SW	"	"	16.3. In der Gegend bairische ganz zinnlich
	26.	28.0.6.	16.9.	12.9.	53.	SW	"	"	16.2. In der Gegend bairische ganz zinnlich
25	G.	1.0.	15.6.	13.0.	57.	SW	"	"	16.2. In der Gegend bairische ganz zinnlich
	27.	1.2.	17.5.	19.5.	40.	SW	"	"	16.3. In der Gegend bairische ganz zinnlich
	28.	1.4.	17.0.	13.9.	47.	SW	"	"	16.2. In der Gegend bairische ganz zinnlich
26	27.	28.0.8.	16.0.	13.8.	55.	S	"	"	16.2. In der Gegend bairische ganz zinnlich
	28.	1.0.	18.5.	21.0.	39.	SW	"	"	16.3. In der Gegend bairische ganz zinnlich
	29.	1.4.	18.7.	14.0.	47.	SW	"	"	16.2. In der Gegend bairische ganz zinnlich
27	G.	1.0.	16.9.	15.2.	51.	NO	"	"	16.2. In der Gegend bairische ganz zinnlich
	28.	28.0.2.	19.9.	22.6.	57.	NO	"	"	16.3. In der Gegend bairische ganz zinnlich
	29.	27.11.1.	20.4.	16.8.	41.	NO	"	"	16.2. In der Gegend bairische ganz zinnlich
28	27.	10.3.	18.5.	17.5.	43.	NO	"	"	16.2. In der Gegend bairische ganz zinnlich
	28.	11.3.	21.0.	25.0.	39.	SW	"	"	16.3. In der Gegend bairische ganz zinnlich
	29.	28.0.2.	18.5.	13.5.	49.	SW	"	"	16.2. In der Gegend bairische ganz zinnlich
29	27.	0.8.	17.0.	12.9.	50.	SW	"	"	16.2. In der Gegend bairische ganz zinnlich
	28.	1.1.	16.9.	17.0.	48.	SW	"	"	16.3. In der Gegend bairische ganz zinnlich
	29.	1.8.	16.5.	14.4.	50.	NO	"	"	16.2. In der Gegend bairische ganz zinnlich
30	27.	2.0.	14.7.	13.4.	55.	SW	"	"	16.2. In der Gegend bairische ganz zinnlich
	28.	1.6.	17.0.	19.7.	40.	NO	"	"	16.3. In der Gegend bairische ganz zinnlich
	29.	1.8.	19.5.	13.3.	43.	NO	"	"	16.2. In der Gegend bairische ganz zinnlich
31			13.	12					

3087 / 52.5 / 16.0
 12 / 52.5 / 11.15.4
 1747

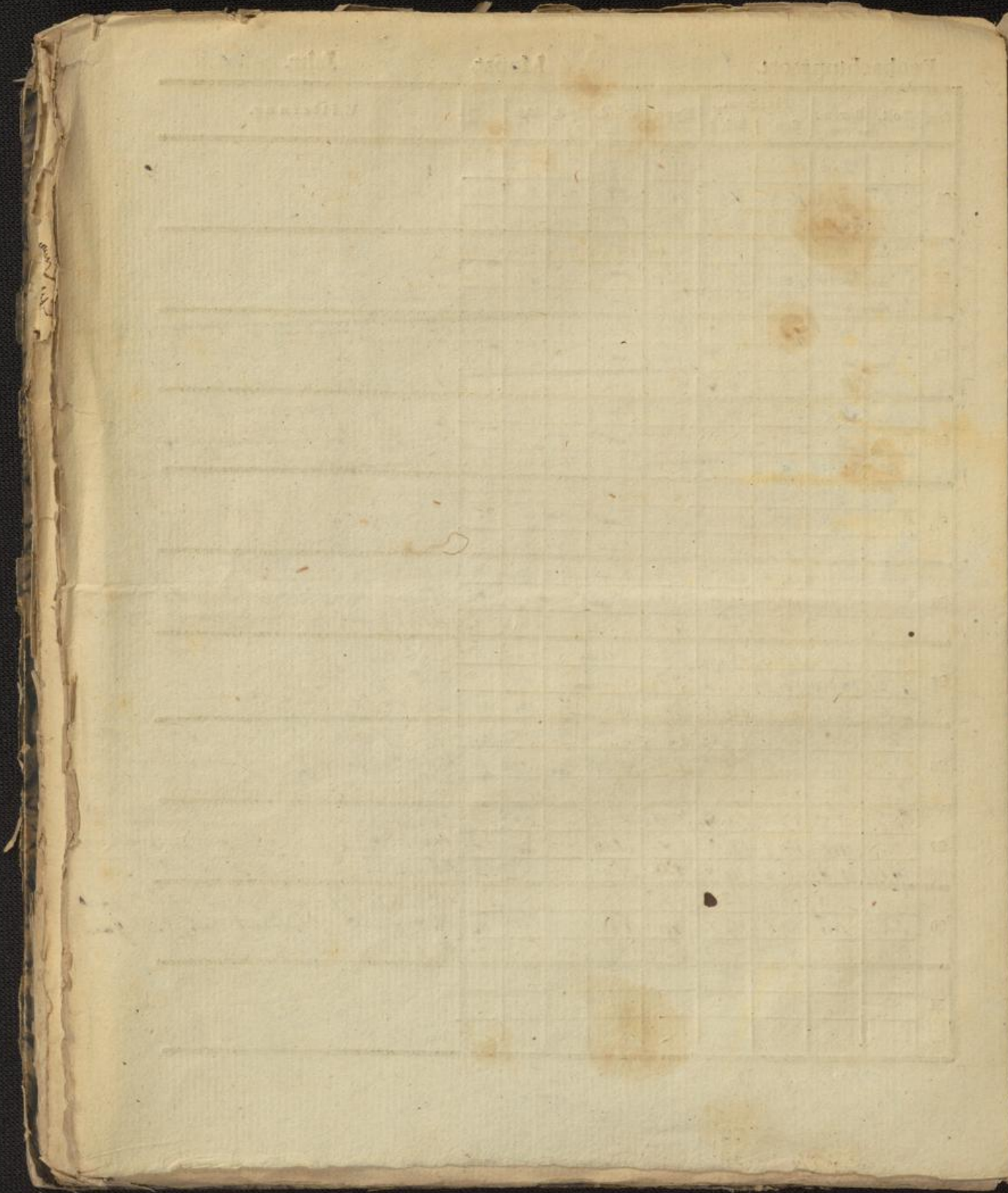

B
Tag
11
12
13
14
15
16
17
18
19