

Badische Landesbibliothek Karlsruhe

Digitale Sammlung der Badischen Landesbibliothek Karlsruhe

Carlsruher meteorologische Beobachtungen vom Jahr ...

Carlsruher meteorologische Beobachtungen vom Jahr 1818

Boeckmann, Carl Wilhelm

Carlsruhe, 1818

Juni

[urn:nbn:de:bsz:31-276365](https://nbn-resolving.org/urn:nbn:de:bsz:31-276365)

Beobachtungsort.

Monat. *Juni*

Jahr.

Tag.	Zeit.	Barom.	Thermom.		Hygr.	Wind.	Hyet.	Atm.	Witterung.
			Son.	Schat.					
	6.	27.107	11.0.	5.5.	55.	N0.			
1	1/2 3.	10.7.	12.6.	15.5.	37.	N			
	1/2 11.	11.2.	13.4.	7.2.	50.	N0			
	1/2 7.	11.5.	12.2.	8.7.	19.	N0			
2	1/2 3.	11.3.	15.0.	18.6.	34.	N0			
	1/2 11.	11.6.	16.2.	11.9.	11.	N0			
	6	11.6.	15.4.	10.8.	51.	N0			
3	1/2 3.	11.11.	16.7.	18.9.	38.	N0			
	10.	11.8.	14.0.	13.0.	16.	N0			
	1/2 7.	28.0.3.	15.5.	12.8.	51.	N0			
4	1/2 3.	0.5.	14.1.	19.5.	37.	N0			
	1/2 10.	0.9.	14.4.	13.2.	11.	N0			
	1/2 7.	1.5.	16.5.	12.9.	14.	N0			
5	1/2 3.	1.05.	16.7.	18.8.	32.	N0			
	11.	1.3.	14.0.	11.7.	11.	N0			
	1/2 7.	1.1.	11.9.	12.9.	11.	N0			
6	1/2 3.	0.6.	14.2.	20.1.	35.	N0			
	1/2 11.	0.3.	14.4.	12.6.	38.	N0			
	1/2 8.	0.7.	15.8.	11.9.	13.	N0			
7	1/2 2.	0.11.	14.3.	20.9.	36.	N0			
	11.	0.4.	16.8.	12.2.	34.	N0			
	1/2 4.	0.9.	11.6.	13.9.	34.	N0			
8	1/2 3.	0.9.	14.0.	19.0.	33.	N0			
	11	1.0.	16.1.	11.5.	10.	N0			
	1/2 7.	1.11.	11.5.	12.8.	10.	N0			
9	2.	1.5.	15.8.	19.9.	33.	N0			
	10.	1.5.	16.8.	11.8.	38.	N0			
	1/2 7.	1.5.	11.0.	10.8.	42.	N0			
10	2.	1.3.	16.8.	19.8.	33.	N0			
	10	0.7.	18.1.	12.8.	11.	N0			

274.4 | 472.4 | 425.0

1774

Januar

Tag	Wetter	Temperatur	Wind	Niederschlag	Andere Bemerkungen
1					
2					
3					
4					
5					
6					
7					
8					
9					
10					
11					
12					
13					
14					
15					
16					
17					
18					
19					
20					
21					
22					
23					
24					
25					
26					
27					
28					
29					
30					
31					

Beobachtungsort.

Monat. *Juni*

Jahr.

Tag.	Zeit.	Barom.	Thermom.		Hygr.	Wind.	Hyet.	Atm.	Witterung.
			Son.	Schat.					
21	1/2 7	27.11.1	17.0	12.1	56.	NW.			
	3/4 2	11.5	16.8	17.6	40.	NO.			
	1/4 11	28.0.1	17.8	14.5	45.	NO.			
22	6.	0.1	16.0	11.5	54.	NO.			
	1/2 3	27.11.5	18.3	21.0	36.	SW.			
	1/2 11	10.9	18.4	15.0	46.	SW.			
23	1/2 7	10.5	17.0	13.0	63.	SW.			
	3/4 3	11.6	16.7	17.0	40.	SW.			
	1/2 11	28.0.11	16.3	10.6	49.	SW.			
24	6.	27.11.7	15.0	11.9	55.	SW.			
	3/4 3	10.9	16.2	17.5	57.	SW.			
	11	28.0.6	16.9	12.9	53.	SW.			
25	6.	10.	15.6	13.0	57.	SW.			
	3/4 2	1.2	17.5	19.5	40.	SW.			
	3/4 10	1.4	17.0	13.9	47.	SW.			
26	1/2 7	28.0.8	16.0	13.8	55.	S.			
	3/4 2	10.	18.5	21.0	39.	SW.			
	10.	1.4	18.7	14.0	47.	SW.			
27	6.	1.0	16.9	16.2	51.	NO.			
	1/4 3	28.0.0	19.9	22.6	37.	NO.			
	1/4 11	27.11.1	20.4	16.8	41.	NO.			
28	1/2 7	10.3	18.5	17.5	43.	NO.			
	1/2 3	11.3	21.0	18.0	39.	SW.			
	3/4 11	28.0.2	15.5	13.5	49.	SW.			
29	1/2 7	0.8	17.0	12.9	50.	SW.			
	2.	1.1	16.9	17.0	48.	SW.			
	1/2 11	1.8	16.5	11.4	50.	NO.			
30	1/2 7	2.0	17.7	13.4	55.	SW.			
	2.	1.6	17.0	19.7	40.	NO.			
	1/4 11	1.8	17.5	13.3	45.	NO.			
31									

368.7 | 520.5 | 461.0

11.

12.9h

*1/2 7
1/2 3
1/2 11*

1/2 7

1/2 7

1/2 7

1/2 7

1/2 7

1/2 7

1/2 7

1/2 7

1/2 7

1/2 7

1/2 7

1/2 7

1/2 7

1/2 7

1/2 7

1/2 7

1/2 7

1/2 7

Resultate.

Juni.

1) Barometerstände.

Höchster = 28.2.0 bei 14.7 um 20^h Morg. cov. 1.66.
Tiefster = 27.8.9 bei 19.7 um 18^h Abg. cov. 8.22
Mittlerer = 27.11.91 bei 17. cov. 11.41.
Veränderung. = 5.44.

2.00
0.34
1.66

2) Thermometerstände.

a) In der Sonne. b) Im Schatten.

Höchster = 23.6 am 18. Mittl. 1.4
Tiefster = 2.5 Morg. 4 am 1.4
Mittlerer = 15.3
Veränderung. =

11.91
0.50
1.41
8.22
0.68
8.22

3) Hygrometerstände.

Höchster
Tiefster
Mittlerer
Veränderung.

4) Winde.

Nord 1
NordOst 50
Ost —
SüdOst 7
Süd 2
SüdWest 34
West 4
NordWest 1

5) Hyetometer.

Quantität des gefallenen Regen- oder Schneewassers. 96

6) Atmometer.

Quantität der Verdunstung 50%.
Stärkste
Schwächste
Mittlere.

Handwritten notes in the right margin, including "H.", "1.96", "auf", "1.41", "8.22", "0.68", "8.22", "0.", "Pi".

7) Witterung.

Klare Tage = 7
Trübe = 1
Vermischte = 20
Regen. = (.....) 7
Schnee. = 0
Schleusen. = 0
Gewitter. = (....) 4
Sturm. = 0
Nebel. = 0
Eis. = 0

8) Allgemeine Bemerkungen.

Tag.	Zeit.	Barom.		Thermom.		Hygr.	Wind.	Hyt.	Atm.	Witterung.
		Son.	Schat.	Son.	Schat.					
11	$\frac{1}{2}$ 8.	18.0.6.	15.6.	15.4.	16	NO	"	"	"	kl. h. Gewitter
	$\frac{1}{2}$ 2.	0.2.	18.4.	21.4.	31.	SO	"	"	"	kl. 3. - Gewitter, wenig Regen, kl. h. Gewitter
	$\frac{1}{2}$ 11.	22.11.8.	19.4.	15.0.	39.	NO	"	"	"	kl. h.
12	$\frac{1}{2}$ 8.	11.7.	16.5.	17.3.	41.	NO	"	"	"	kl. h. Gewitter
	$\frac{1}{2}$ 3.	11.4.	18.9.	21.7.	30	NO	"	"	"	kl. h.
	11.	11.3.	14.6.	15.6.	39	NO	"	"	"	kl. h.
13	$\frac{1}{2}$ 7.	11.0	17.3.	14.6	42.	NO	"	"	"	kl. h. Gewitter
	9.	10.8.	19.9.	22.8.	30	NO	"	"	"	kl. h. Gewitter
	$\frac{1}{2}$ 12.	11.0.	20.1.	13.2.	43.	NO	"	"	"	kl. 3. Gewitter
14	$\frac{1}{2}$ 7.	11.2.	18.3.	17.5.	42.	SW	"	"	"	kl. 3. In Pausen sehr viel Regen
	$\frac{1}{2}$ 3.	11.2.	19.5.	20.5.	30.	SW	"	"	"	kl. 3. In Pausen sehr viel Regen
	$\frac{1}{2}$ 11.	11.5.	18.2.	13.9.	49.	SW	"	"	"	kl. 3.
15	7.	11.9.	17.4.	14.7.	60.	SW	"	"	"	kl. 2. In Pausen sehr viel Regen
	$\frac{1}{2}$ 3.	11.6.	17.5.	18.7.	48.	SW	"	"	"	kl. 2. In Pausen sehr viel Regen
	11.	28.0.0.	17.3	11.5.	49.	NO	"	"	"	kl. h.
16	$\frac{1}{2}$ 7.	22.11.6.	16.2.	11.2.	56	NO	"	"	"	kl. 3. In Pausen sehr viel Regen
	9.	11.2.	17.3.	19.8.	39.	SW	"	"	"	kl. 2. In Pausen sehr viel Regen
	11.	11.0.	17.0.	12.4.	62.	SW	"	"	"	kl. 1. In Pausen sehr viel Regen
17	$\frac{1}{2}$ 7.	11.0.	16.1.	15.4.	61.	SW	"	"	"	kl. 3. In Pausen sehr viel Regen
	$\frac{1}{2}$ 3.	10.5.	18.2.	20.6.	42.	SW	"	"	"	kl. 3. In Pausen sehr viel Regen
	$\frac{1}{2}$ 11.	10.4.	18.5.	14.2.	51.	SW	"	"	"	kl. 4. In Pausen sehr viel Regen
18	$\frac{1}{2}$ 7.	9.9.	16.8	15.7.	51.	W	"	"	"	kl. 3. In Pausen sehr viel Regen
	$\frac{1}{2}$ 3.	8.9.	19.7.	23.6.	35.	NO	"	"	"	kl. 3. In Pausen sehr viel Regen
	$\frac{1}{2}$ 11.	9.9.	21.0.	18.7.	51.	SW	"	"	"	kl. 3. In Pausen sehr viel Regen
19	$\frac{1}{2}$ 7.	10.2.	18.7.	14.3.	59	S	"	"	"	kl. 2. In Pausen sehr viel Regen
	$\frac{1}{2}$ 3.	10.8.	19.0.	19.2.	44.	SW	"	"	"	kl. 2. In Pausen sehr viel Regen
	$\frac{1}{2}$ 11.	10.9.	18.5.	14.5.	56.	SW	"	"	"	kl. 3. In Pausen sehr viel Regen
20	$\frac{1}{2}$ 7.	10.2.	17.5.	15.7.	57.	SW	"	"	"	kl. 2. In Pausen sehr viel Regen
	$\frac{1}{2}$ 3.	9.5.	18.6.	20.5.	38.	SW	"	"	"	kl. 2. In Pausen sehr viel Regen
	$\frac{1}{2}$ 11.	10.4.	18.5	13.2.	48	SW	"	"	"	kl. 3. In Pausen sehr viel Regen

39.6 / 345.2 / 489.6
 18.17 / 16.32
 10.99 / 15.4
 14.2
 9

1784

1784

1784

Widerrufen

am 1. d. M.

1784

1784

1784

11

12

13

14

15

16

17

18

19

20

21

22

23

24

25

Tag.	Zeit.	Barom. 14	Thermom. Son Schat.	Hygr.	Wind.	Hyt.	Atm.	Witterung.
1	6.	27.10.7.	11.0. 3.5.	83	NO.	kl. 4. hell. sehr leicht. kl. 2. 5. 6. 7. 8.
	10. 11.	10.2 11.2	12.6. 13.4	15.5. 7.7.	37. 50	N.	..	kl. 3. 4. etwas Windig mit sehr leichtem Gewölke kl. 4. ganz stiller Wind
2	6. 7.	11.5. 12.2.	8.7. 8.7.	49.	NO.	kl. 4. sehr still.
	10. 11.	11.3. 11.6.	15.0. 16.2.	12.6. 12.9.	37. 44.	NO.	..	kl. 3. 4. etwas Windig kl. 3. etwas Windig mit sehr leichtem Gewölke kl. 4. sehr stiller Wind
3	6.	11.6.	16.4. 10.8.	54.	NO.	kl. 2. 4. ganz stiller
	10. 11.	11.4. 11.8.	16.7. 17.0.	18.9. 19.0.	38. 45.	NO.	..	kl. 3. 4. sehr stiller kl. 4. sehr stiller kl. 4. sehr stiller kl. 4. sehr stiller
4	6. 7.	11.0.3.	15.5. 12.8.	54.	NO.	kl. 2. 3. etwas Windig kl. 3. 4. etwas Windig kl. 4. sehr stiller
	10. 11.	0.9. 0.9.	17.7. 17.7.	13.2. 13.2.	41. 41.	NO.	..	kl. 2. 3. etwas Windig kl. 3. 4. etwas Windig kl. 4. sehr stiller
5	6. 7.	1.5.	15.5. 12.9.	47.	NO.	kl. 4.
	10. 11.	1.5. 1.3.	16.7. 17.0.	18.8. 11.7.	32. 44.	NO.	..	kl. 4. sehr stiller kl. 4. sehr stiller
6	6. 7.	1.8.	14.9. 12.9.	41.	NO.	kl. 4. ganz stiller kl. 4. sehr stiller
	10. 11.	0.6. 0.3.	17.2. 17.4.	20.0. 14.6.	35. 38.	NO.	..	kl. 4. sehr stiller kl. 4. sehr stiller
7	6. 7.	0.7.	15.8. 14.9.	43.	NO.	kl. 3. 4. sehr stiller
	10. 11.	0.4. 0.7.	17.3. 16.8.	20.2. 14.2.	36. 37.	NO.	..	kl. 3. 4. sehr stiller kl. 4. sehr stiller
8	6. 7.	0.9.	14.5. 13.5.	37.	NO.	kl. 4. etwas Windig
	10. 11.	0.8. 1.0.	17.0. 16.1.	19.0. 11.5.	33. 40.	NO.	..	kl. 3. 4. Luft weicht mit ganz klarem kl. 4.
9	6. 7.	1.4.	14.5. 12.8.	40.	NO.	kl. 4. etwas Windig
	10. 11.	1.5. 1.5.	15.8. 16.8.	17.7. 11.8.	33. 38.	NO.	..	kl. 4. sehr stiller kl. 4. sehr stiller
10	6. 7.	1.5.	14.0. 12.3.	42.	NO.	kl. 4. ganz stiller kl. 4. sehr stiller
	10. 11.	1.3. 0.7.	16.8. 18.2.	19.8. 12.8.	33. 44.	NO.	..	kl. 4. sehr stiller kl. 4. sehr stiller

13. 374.2 / 473.7 / 425.0
m = 14.1
12.47
13.79.

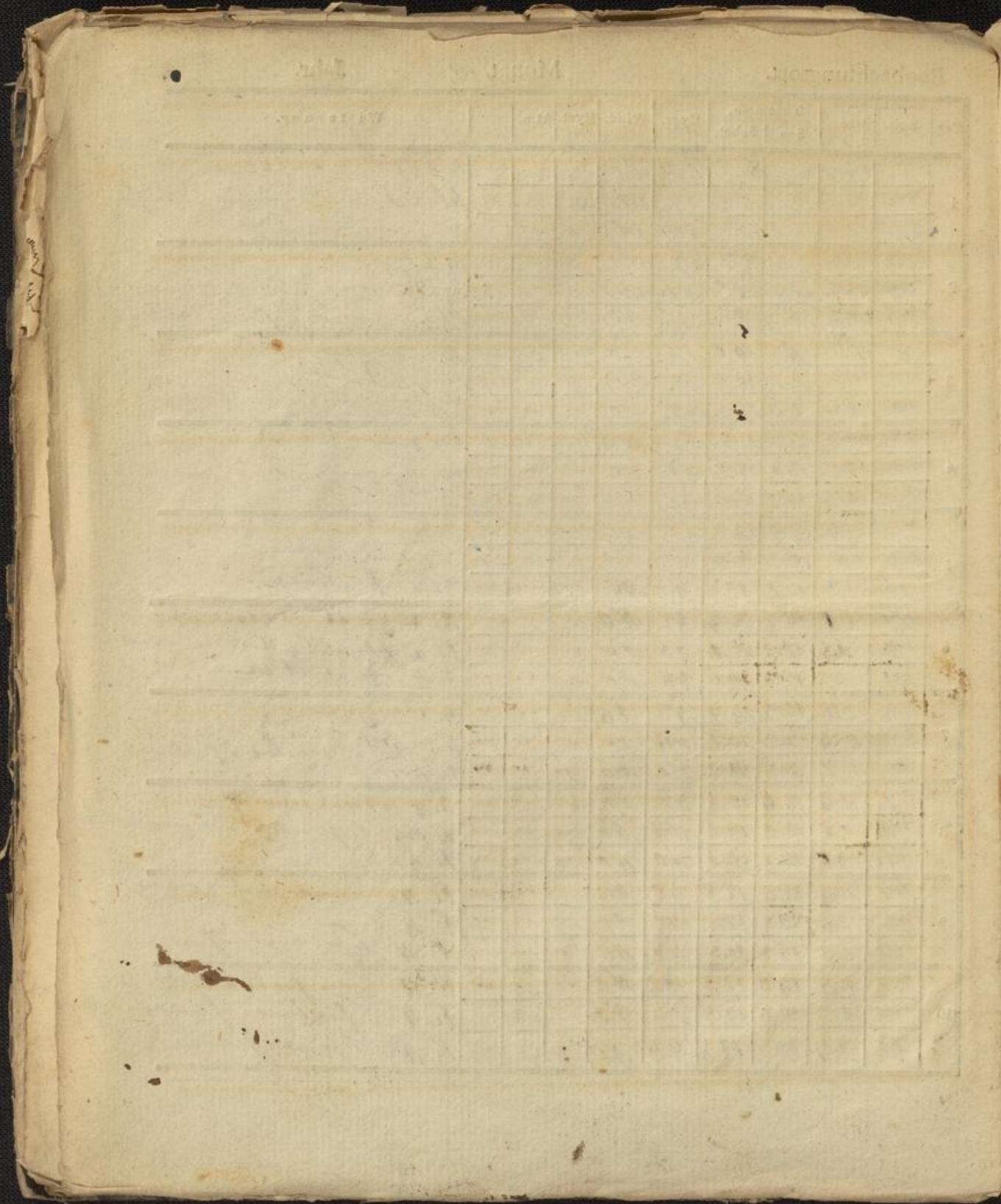

Tag.	Zeit.	Barom.	Thermom.		Hygr.	Wind.	Hyt.	Atm.	Witterung.
			Son.	Schat.					
21	27.	22.11.	17.0.	14.4.	36.	NO	"	"	16.2. In der Gegend bairische ganz zinnlich
	28.	11.5.	16.8.	17.6.	40.	NO	"	"	16.3. In der Gegend bairische ganz zinnlich
	29.	28.0.1.	17.8.	14.5.	45.	NO	"	"	16.2. In der Gegend bairische ganz zinnlich
22	G.	0.1.	16.0.	11.8.	54.	NO	"	"	16.3. In der Gegend bairische ganz zinnlich
	23.	27.4.5.	18.3.	21.0.	36.	SW	"	"	16.2. In der Gegend bairische ganz zinnlich
	24.	10.9.	18.4.	15.0.	46.	SW	"	"	16.3. In der Gegend bairische ganz zinnlich
23	27.	10.3.	17.0.	13.0.	63.	SW	"	"	16.2. In der Gegend bairische ganz zinnlich
	28.	11.6.	16.2.	17.0.	40.	SW	"	"	16.3. In der Gegend bairische ganz zinnlich
	29.	28.0.4.	16.3.	10.6.	49.	SW	"	"	16.2. In der Gegend bairische ganz zinnlich
24	G.	27.4.7.	15.0.	11.9.	55.	SW	"	"	16.2. In der Gegend bairische ganz zinnlich
	25.	10.9.	16.2.	17.5.	37.	SW	"	"	16.3. In der Gegend bairische ganz zinnlich
	26.	28.0.6.	16.9.	12.9.	53.	SW	"	"	16.2. In der Gegend bairische ganz zinnlich
25	G.	1.0.	15.6.	13.0.	57.	SW	"	"	16.2. In der Gegend bairische ganz zinnlich
	27.	1.2.	17.5.	19.5.	40.	SW	"	"	16.3. In der Gegend bairische ganz zinnlich
	28.	1.4.	17.0.	13.9.	47.	SW	"	"	16.2. In der Gegend bairische ganz zinnlich
26	27.	28.0.8.	16.0.	13.8.	55.	S	"	"	16.2. In der Gegend bairische ganz zinnlich
	28.	1.0.	18.5.	21.0.	39.	SW	"	"	16.3. In der Gegend bairische ganz zinnlich
	29.	1.4.	18.7.	14.0.	47.	SW	"	"	16.2. In der Gegend bairische ganz zinnlich
27	G.	1.0.	16.9.	15.2.	51.	NO	"	"	16.2. In der Gegend bairische ganz zinnlich
	28.	28.0.2.	19.9.	22.6.	37.	NO	"	"	16.3. In der Gegend bairische ganz zinnlich
	29.	27.11.1.	20.4.	16.8.	41.	NO	"	"	16.2. In der Gegend bairische ganz zinnlich
28	27.	10.3.	18.5.	17.5.	43.	NO	"	"	16.4. In der Gegend bairische ganz zinnlich
	28.	11.3.	21.0.	25.0.	39.	SW	"	"	16.2. In der Gegend bairische ganz zinnlich
	29.	28.0.2.	18.5.	13.5.	49.	SW	"	"	16.3. In der Gegend bairische ganz zinnlich
29	27.	0.8.	17.0.	12.9.	50.	SW	"	"	16.2. In der Gegend bairische ganz zinnlich
	28.	1.1.	16.9.	17.0.	48.	SW	"	"	16.3. In der Gegend bairische ganz zinnlich
	29.	1.8.	16.5.	14.4.	50.	NO	"	"	16.2. In der Gegend bairische ganz zinnlich
30	27.	2.0.	14.7.	13.4.	55.	SW	"	"	16.2. In der Gegend bairische ganz zinnlich
	28.	1.6.	17.0.	19.7.	40.	NO	"	"	16.3. In der Gegend bairische ganz zinnlich
	29.	1.8.	19.5.	13.3.	43.	NO	"	"	16.2. In der Gegend bairische ganz zinnlich
31									

3087
12
52.5
52.5
1747
461.0
11.15.4

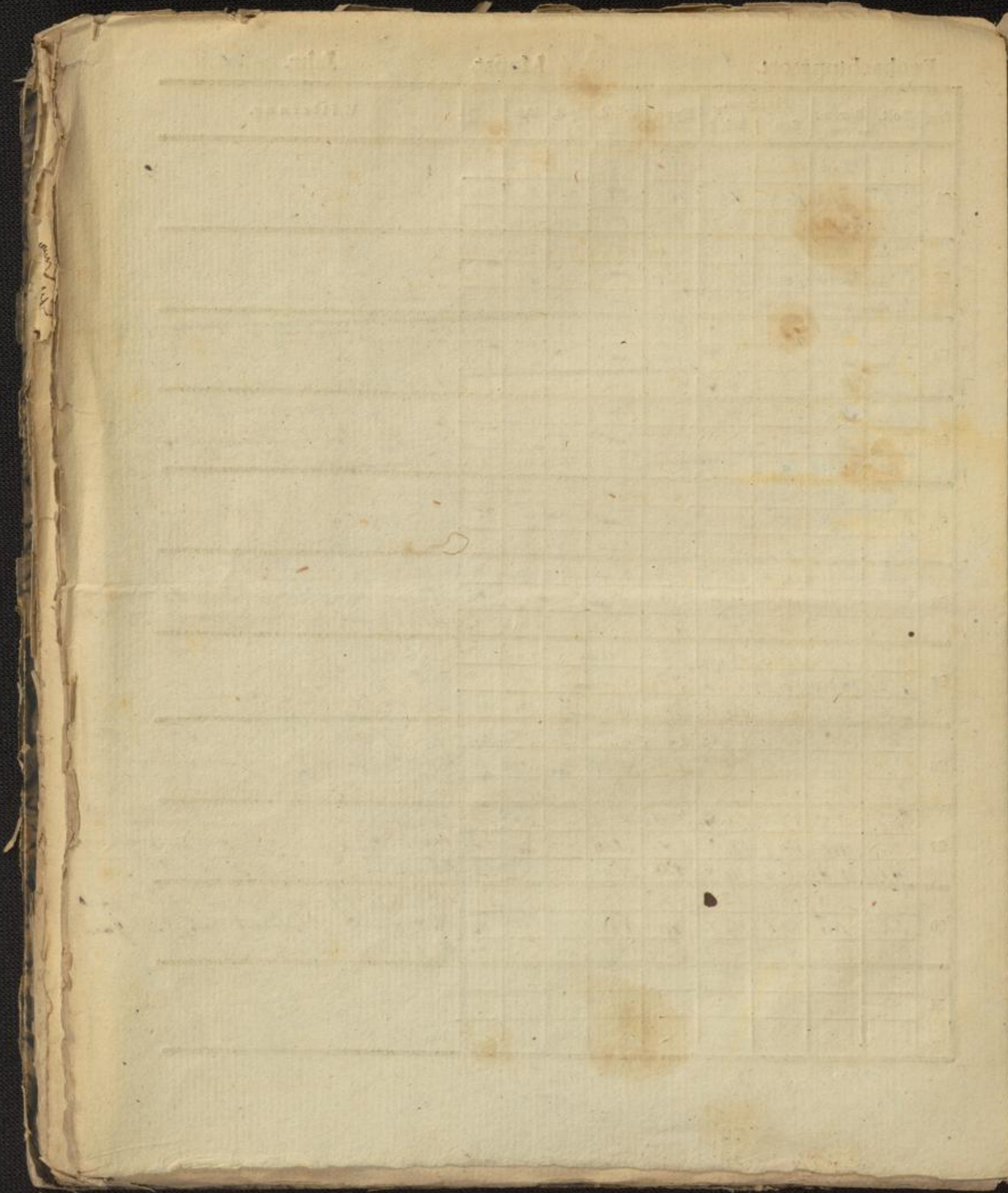

B
Tag
11
12
13
14
15
16
17
18
19
20

Resultate.

1) Barometerstände.

Höchster
Tiefster
Mittlerer
Veränderung.

2) Thermometerstände.

a) In der Sonne. b) Im Schatten.

Höchster = 20.6 um 18.
Tiefster
Mittlerer = 15.28, umf. 15.3
Veränderung.

3) Hygrometerstände.

Höchster
Tiefster
Mittlerer
Veränderung.

4) Winde.

Nord
NordOst
Ost
SüdOst
Süd
SüdWest
West
NordWest.

5) Hyetometer.

Quantität des gefallenen Regen - oder Schneewassers.

6) Atmometer.

Quantität der Verdunstung
Stärkste
Schwächste
Mittlere.

7) Witterung.

Klare	Tage
Trübe	
Vermischte	
Regen.	
Schnee.	
Schlofen.	
Gewitter.	
Sturm.	
Nebel.	
Eis.	

8) Allgemeine Bemerkungen.

[Faint, illegible text and bleed-through from the reverse side of the page]