

Badische Landesbibliothek Karlsruhe

Digitale Sammlung der Badischen Landesbibliothek Karlsruhe

Carlsruher meteorologische Beobachtungen vom Jahr ...

Carlsruher meteorologische Beobachtungen vom Jahr 1822

Boeckmann, Carl Wilhelm

Carlsruhe, 1822

November

[urn:nbn:de:bsz:31-276405](https://nbn-resolving.org/urn:nbn:de:bsz:31-276405)

- 1.) Nebel - muthes Donnungsein - Nebel.
 M. Hölly saife Himbeeren und einen fünfzig
 Gerten.
- 2.) Nebel - ab wind luffen - stellige Stürme.
- 3.) Nebel - Flur - ^{in warm} Furchen.
- 4.) Fuch mit furchen in Abend - zu warden luffen -
 mager Fuch mit regnerig.
- 5.) Nebel - fall mit regnerig - Nebel.
- 6.) Nebel - gelblichter - furchen in Abend.
- 7.) Raif und Nebel - Donnungsein - Nebel.
- 8.) Nebel - luffen Fuch mit, mit luffen Fuch,
 sein - fuch mit regnerig.
- 9.) Donnungsein Fuch - bis in die Nacht fuch in
 regnerig.
- 10.) Fuch - regnerig - ab wind luffen
 und regnerig furchen in Abend.

4.4

Beobachtungsort.

Monat *November* Jahr.

Tag.	Zeit.	Barom.	Thermom.		Hygr.	Wind.	Hyt.	Atm.	Witterung.
			a. d. N.	i. d. N.					
1	7 1/4	28.0.4	11.2	6.1	70	no.	Nebel.
	2	07.9	11.5	8.0	66	no.	Fr. 1. m. H. r. D. m. u. n. g. f. m.
	9 1/2	0.8	11.3	5.9	71	no.	Nebel.
2	7 3/4	0.2	10.6	4.3	71	no.	Nebel
	2 1/4	27.11.3	11.8	9.8	65	no.	Pl. 3
	10 1/4	11.8	10.8	6.1	68	no.	Pl. 4.
3	8	28.0.6	10.5	5.7	69	no.	Pl. 4. f. f. r. st. m. p. i. g.
	2 1/4	0.7	14.0	14.3	58	no.	Pl. 4.
	9 1/4	0.6	11.5	9.3	65	no.	Fr. 2. abend
4	8 1/4	1.5	11.0	8.6	69	w.	Fr. 1 - 2 (ausf. l. u. s.)
	2 1/4	1.9	11.3	10.7	66	w.	Fr. 2
	9 3/4	2.5	11.2	9.4	70	w.	Fr. 3. m. g. n.
5	8 1/2	2.6	10.7	7.4	72	w.	Nebel u. f. r. u. k. i. n. g. f. u. l. u. s.
	2 1/2	2.3	11.9	11.4	63	0.	Pl. 3-4.
	10 1/4	2.6	10.7	5.8	66	0.	Nebel - r. i. n. g. u. l. u. s. H. a. z.
6	8 3/4	2.3	10.4	4.3	69	0	Nebel.
	2 1/2	2.1	11.9	10.6	5 1/2	sw.	Pl. 1 - 2 l. u. i. s. t. g. a. t. u. e. l. l.
	9 3/4	1.4	10.6	5.1	63	sw.	Pl. 4.
7	8 1/4	0.3	9.7	0.3	64	no.	Nebel - d. i. n. g. f. u. m. *
	2	27.11.5	10.6	5.4	64	no.	Pl. 1. l. u. i. s. t. g. a. z. u. g. - g. g. n. d. i. f. f. e. r. n. e. l. u. s.
	10	10.9	11.3	8.4	70	no.	Nebel
8	7 1/2	10.6	9.9	4.5	69	sw.	g. g. n. d. i. f. f. e. r. n. e. l. u. s.
	2 1/2	9.8	10.3	10.7	64	sw.	Pl. 1. l. u. i. s. t. g. a. t. u. e. l. l.
	10.	9.4	9.6	7.8	69	sw.	Fr. 3. m. g. n.
9	7 3/4	9.1	9.7	9.0	75	n.	Fr. 3. f. f. e. r. n. e. l. u. s. f. u. n. k. t. u. s. H. a. z.
	2 1/4	9.8	9.9	8.6	74	n.	Fr. 3. m. g. n.
	9 3/4	9.9	9.9	8.0	74	n.	Fr. 3. m. g. n.
10	9 1/4	8.8	9.8	8.4	74	no.	Fr. 2. l. u. i. s. t. g. a. z. u. g.
	2	8.8	10.0	9.5	72	sw.	Fr. 2. m. g. n.
	10.	11.2	9.6	6.8	69	sw.	Pl. 2 - 3 g. g. n. u. s. b. l. i. s. t. - g. g. n.

im 24

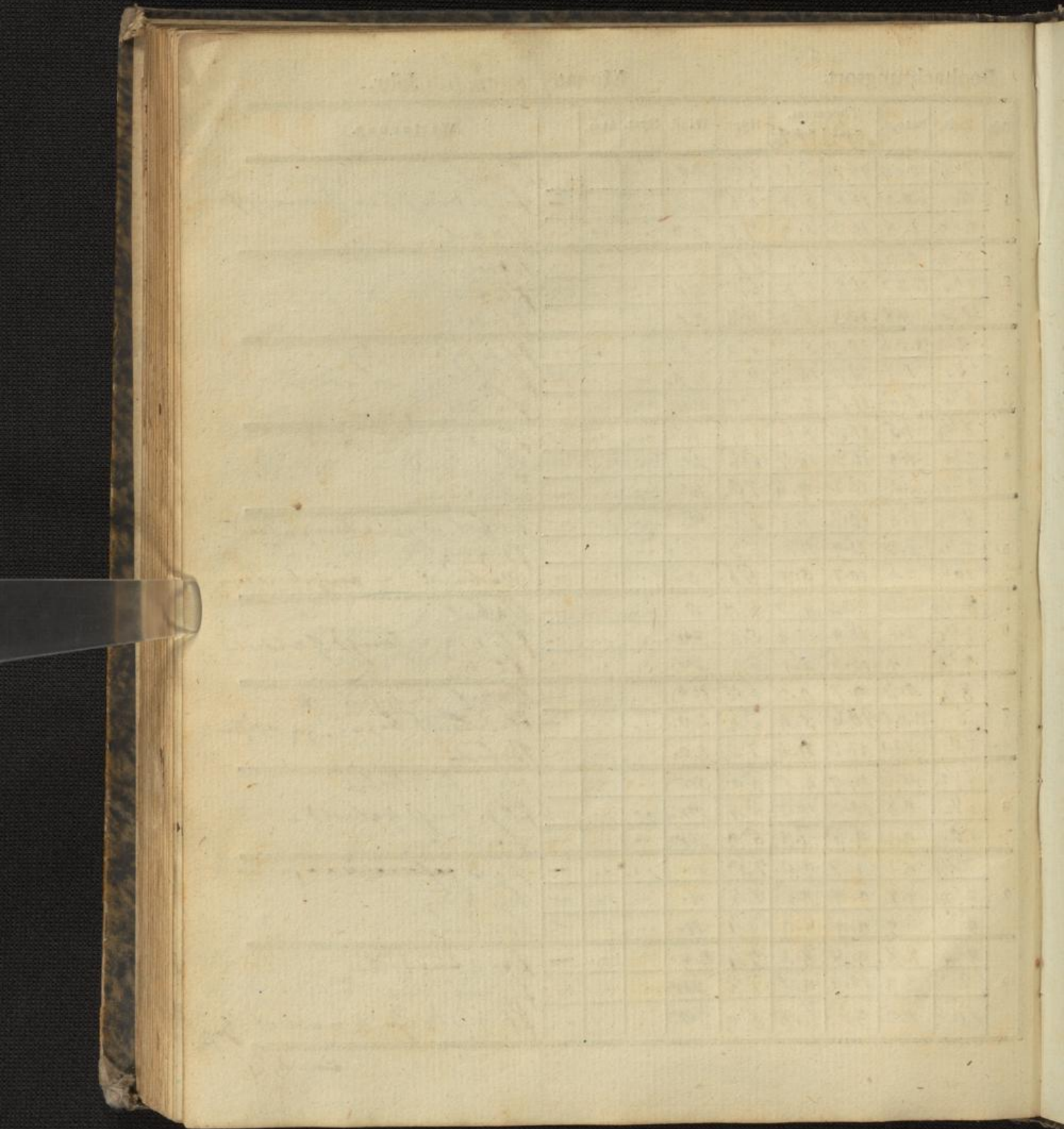

[Faint, illegible handwritten text in a cursive script, likely from the 18th or 19th century. The text is spread across approximately 15 lines on a single page.]

- 11.) Maxter Nabel und Junckhirschen — Laub bis
und den Abend, von Klänge.
- 12.) Gärten und Abend vief.
- 13.) Gilt, der G. Sonn Hauptstein — Lufft Geröll —
Gärten.
- 14.) Gärten und Abend Pisan — ed Lufft veyn,
vief, von vobalst und Nachtlicht so
bis in die Nacht.
- 15.) Laub und gewailen veyn vief — stumen,
Zell.
- 16.) Gärten Gärten — Laub und veyn vief.
- 17.) Laub bis vief den Abend, von Klänge.
- 18.) von veyn den vief über Gärten Gärten.
- 19.) Laub — ed Klänge fuf — stumen fallen
Abend.
- 20.) Mist Gärten, von Nabel Nabel — Lufft von
vief — Gärten vief Klänge.

Tag.	Zeit.	Barom.	Thermom.		Hygr.	Wind.	Hyet.	Atm.	Witterung.
			<i>12. u. 5.</i>	<i>12. u. 5.</i>					
11	8 1/4	24.1.3	9.5	6.1	72	0.	fl. 3. Nebel, zerstreut.
	2 1/2	20.	9.7	7.0	68	0.	fl. 2.
	9 3/4	20.	9.2	4.2	65	0.	fl. 4.
12	7 1/2	20.	8.4	1.9	67	no.	fl. 4. zerstreut.
	2	2.2	11.9	7.0	52	no.	fl. 4.
	9 3/4	1.3	8.7	2.3	54	no.	fl. 4.
13	8	27.6.5	7.4	0.2	55	no.	fl. 1. zerstreut.
	2 1/2	9.6	9.1	4.1	49	no.	fl. 2. zerstreut.
	9 3/4	8.4	7.4	0.3	53	no.	fl. 4.
14	7 3/4	7.3	6.8	0.5	60	no.	fl. 2. zerstreut.
	2.	7.3	7.8	2.8	63	no.	fl. 3. zerstreut.
	10	8.3	7.5	5.7	69	no.	fl. 1. zerstreut.
15	7 1/2	8.0	7.8	2.7	69	sw.	fl. 1. zerstreut.
	2 1/2	7.7	7.4	10.5	56	sw.	fl. 2.
	10.	9.0	8.5	8.0	68	sw.	fl. 3.
16	7 1/2	8.0	8.7	6.0	65	no.	fl. 2. (St. d. 12. 8.7)
	3	6.9	9.0	8.4	63	sw.	fl. 2.
	9 1/2	7.3	8.7	8.8	70	sw.	fl. 2. zerstreut.
17	9.	8.9	9.0	7.1	64	sw.	fl. 1-2.
	2 1/2	9.7	9.2	7.5	63	sw.	fl. 2-3
	9 1/2	10.6	9.1	5.4	65	sw.	fl. 2-3
18	8 1/4	11.5	8.8	2.0	66	sw.	fl. 2-3
	2 1/4	11.4	9.8	10.7	54	sw.	fl. 3.
	10.	11.5	9.1	4.6	60	sw.	fl. 2.
19	7 1/2	28.0.8	9.0	8.3	63	sw.	fl. 3.
	2 1/4	9.9	9.6	12.3	60	sw.	fl. 1-2.
	10	0.7	9.7	6.9	64	sw.	fl. 4. (im N. Nebel)
20	8	27.11.8	9.2	4.1	66	0.	fl. 3. zerstreut.
	2	10.8	10.1	11.5	60	0.	fl. 1. zerstreut.
	10	10.1	9.7	5.9	67	0.	fl. 3-4. früher: Meißel.

									11
									12
									13
									14
									15
									16
									17
									18
									19
									20
									21
									22
									23
									24
									25
									26
									27
									28
									29
									30
									31
									32
									33
									34
									35
									36
									37
									38
									39
									40
									41
									42
									43
									44
									45
									46
									47
									48
									49
									50
									51
									52
									53
									54
									55
									56
									57
									58
									59
									60
									61
									62
									63
									64
									65
									66
									67
									68
									69
									70
									71
									72
									73
									74
									75
									76
									77
									78
									79
									80
									81
									82
									83
									84
									85
									86
									87
									88
									89
									90
									91
									92
									93
									94
									95
									96
									97
									98
									99
									100

- 21.) der h. lauff barockt - ab flöck auf stillantwisa
und barockt so.
- 22.) halbspitan - maff barockt - Abend
wider floran.
- 23.) Pysing friter - zubaiten abed tiffen - früh
und Pysen stoffend u. leinzig.
- 24.) bald maff, bald wainig friter.
- 25.) lauff ubarygen zubaiten ^{2. abend}
Donnerstag
- 26.) Nabal, dem früh mit wagnereff - tiffen +
fortwinnend abbauffung.
- 27.) früh u. wiff von abend wagnereff.
- 28.) halbspitan - früh wagnereff u. leinzig - Pys
u. Pysen - (von 11 tollan wainig im fackel
starkheit fortan) + freilwaife
- 29.) fuyalen bluis hallan - die barockt
nicht zu, Pysen - abend wieder ⁺ wainig
- 30.) wainig u. zubaiten Pysen - abend
zinnel. friter.

Beobachtungsort.

Monat. *November* Jahr.

Tag.	Zeit.	Barom.	Thermom.		Hygr.	Wind.	Hyet.	Atm.	Witterung.
			Sch. <i>mit H. Fe.</i>	Sch. <i>mit H. Fe.</i>					
21	8 ^{3/4}	27.9	9.5	5.6	65	SW.	--	--	Fr. 1.
	2	9.8	10.2	10.0	60	W.	--	--	Pl. 1.
	10	10.4	9.8	7.6	63	W.	--	--	Pl. 1-2
22	7 ^{3/4}	28.0	9.7	6.5	65	SW.	--	--	Pl. 3.
	2 ^{1/4}	0.9	10.4	10.2	57	W.	--	--	Pl. 1-2
	10.	0.3	9.7	4.7	62	W.	--	--	Pl. 3. Mumpf.
23	7 ^{1/2}	27.11	9.7	5.6	68	W.	--	--	Pl. 1.
	2 ^{1/2}	10.8	10.0	10.1	59	W.	--	--	Pl. 1.
	10.	11.0	10.0	9.9	60	W.	--	--	Fr. 2-3 reg.
24	9.	11.9	10.2	8.2	63	W.	--	--	Pl. 1. Regen abends.
	2	11.3	10.6	11.4	57	W.	--	--	Pl. 2.
	9 ^{3/4}	11.0	10.0	7.0	60	W.	--	--	Pl. 1. Dampf gebildet.
25	8 ^{1/4}	9.8	9.8	2.5	63	W.	--	--	Pl. 1. Dampf gebildet.
	2 ^{1/4}	9.2	10.2	8.7	60	N.	--	--	Fr. 1. Plinius
	10.	8.6	9.0	5.7	64	N.	--	--	Fr. 1. Mumpf.
26	7 ^{1/2}	8.7	9.5	4.0	64	W.	--	--	Fr. 1-2 Nebel.
	2.	9.5	9.7	8.0	65	SW.	--	--	Fr. 2 regnerisch.
	10.	10.2	9.7	6.6	64	SW.	--	--	Fr. 2 reg.
27	8 ^{1/2}	10.1	9.7	6.6	63	SW.	--	--	Fr. 1-2.
	1 ^{1/2}	9.6	9.8	10.3	58	SW.	--	--	Fr. 2.
	10.	9.6	9.7	7.4	67	SW.	--	--	Fr. 2 regnerisch.
28	8 ^{3/4}	10.0	9.6	7.0	68	SW.	--	--	Pl. 2. Windstille.
	1 ^{1/2}	9.1	10.0	8.8	59	W.	--	--	Fr. 1-2 Windig.
	11	5.6	10.1	9.0	63	SW.	--	--	Fr. 2-3 Regen. Sturm.
29	7 ^{3/4}	7.2	10.1	6.5	58	SW.	--	--	Pl. 1-2. Windig.
	2	6.5	9.9	7.1	56	W.	--	--	Pl. 1 Plinius.
	10 ^{1/4}	6.0	9.8	4.5	65	SW.	--	--	Pl. 2.
30	8	5.4	9.6	5.9	70	SW.	--	--	Fr. 2. regnerisch. gar N. Pl.
	2.	6.0	9.6	7.7	58	SW.	--	--	Pl. 2. Sturm d. Wind.
	10.	7.4	9.1	3.3	59	SW.	--	--	Pl. 2. Windstille.
31									

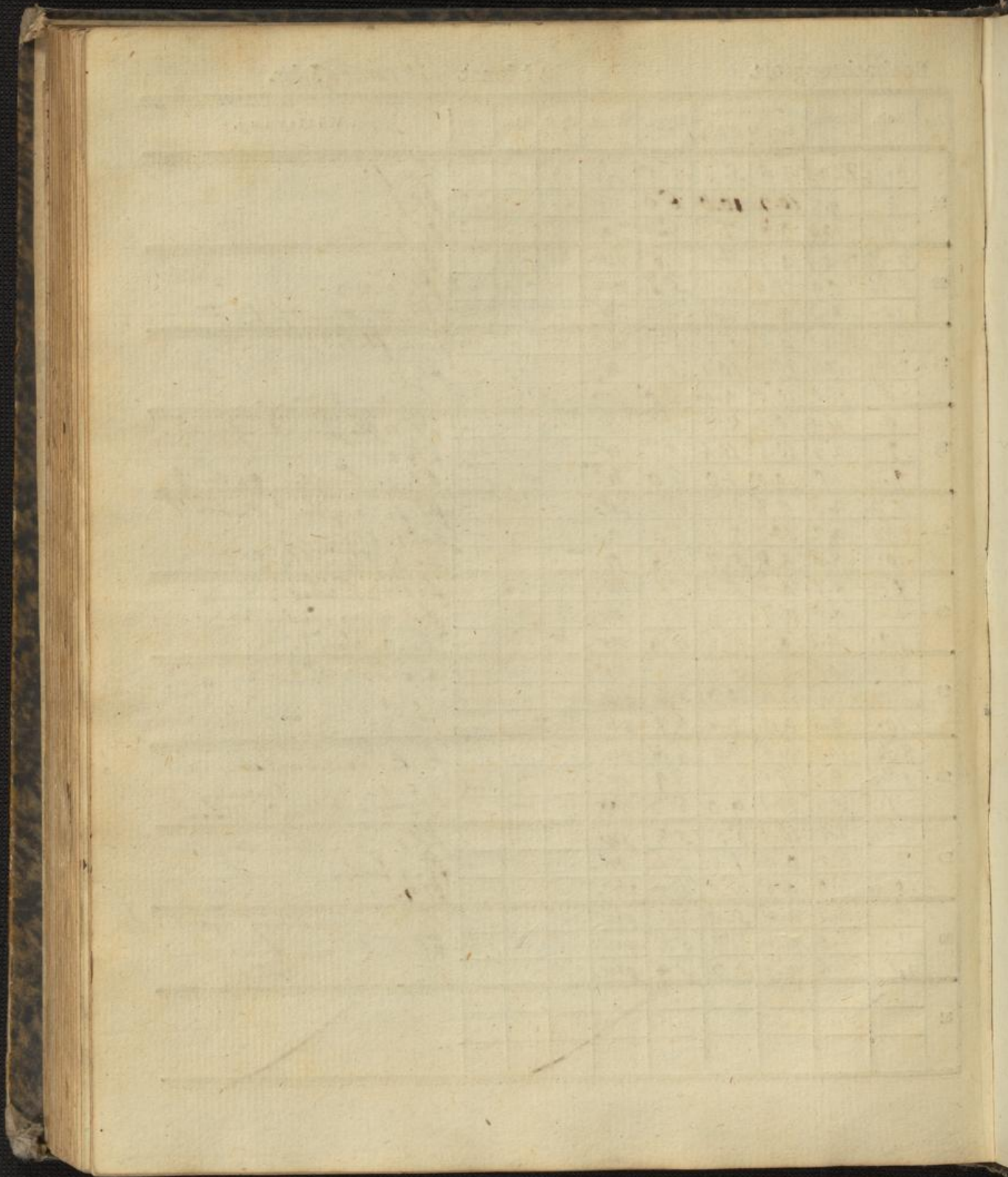

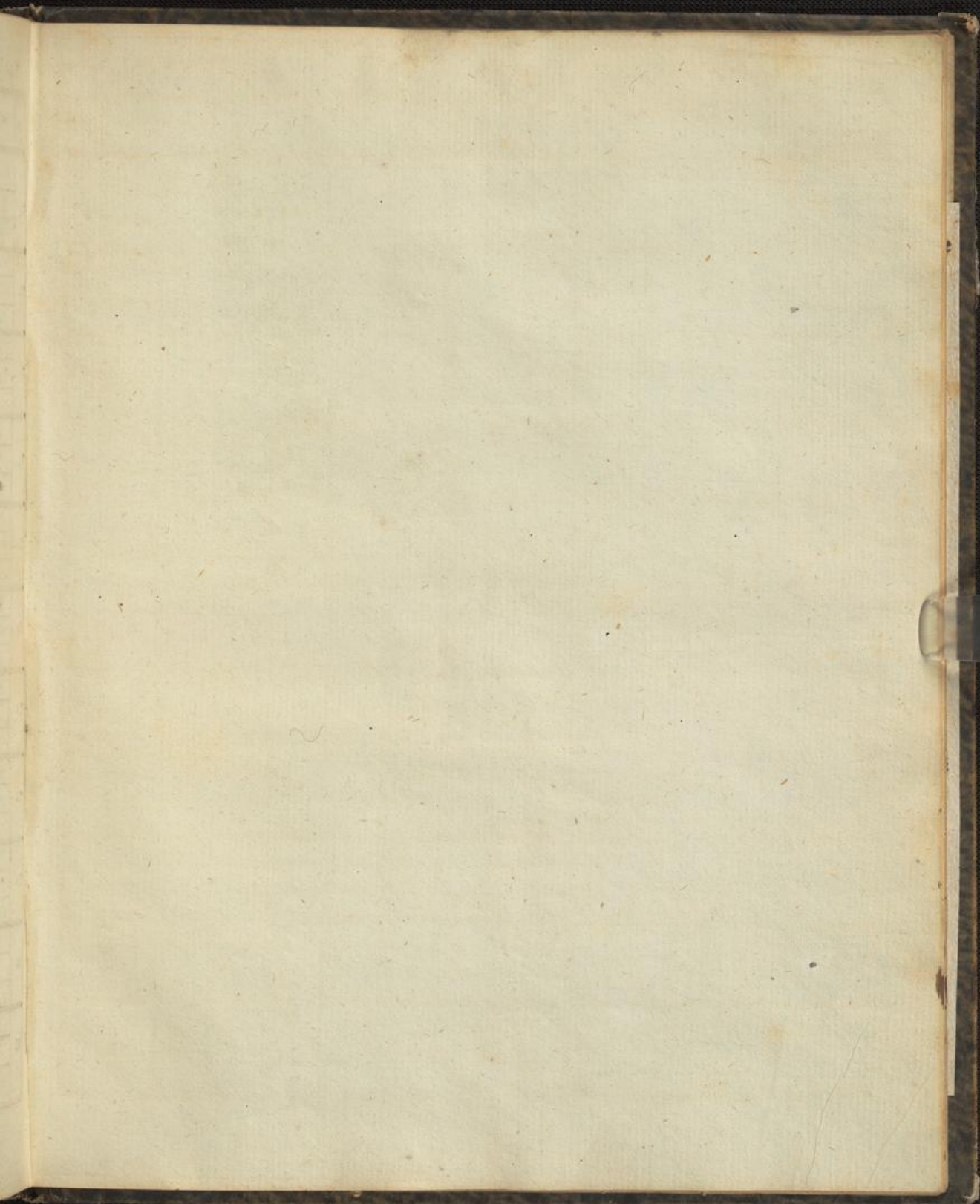

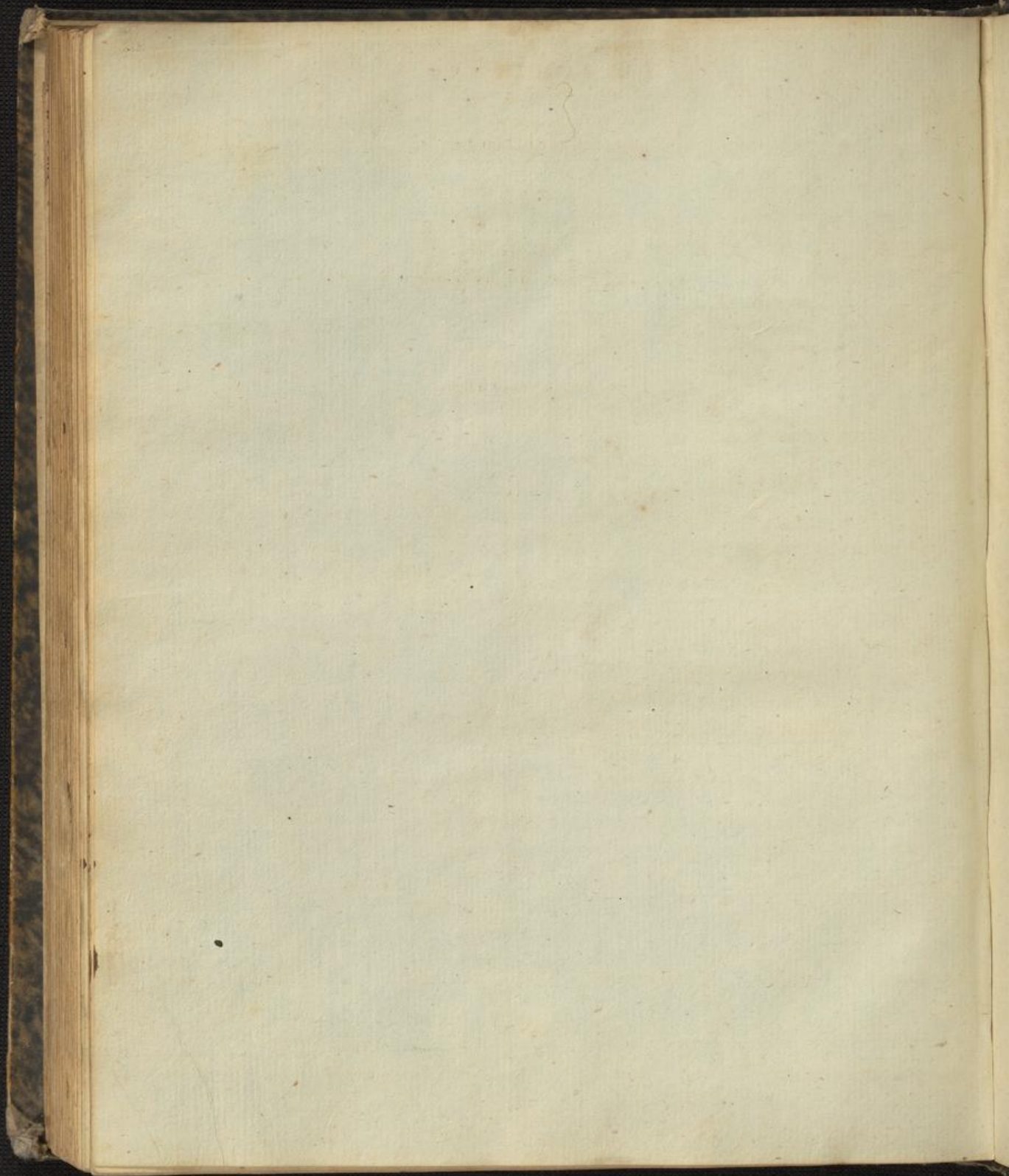

R e s u l t a t e.

1) Barometerstände.

Höchster
Tiefster
Mittlerer
Veränderung.

2) Thermometerstände.

a) In der Sonne. b) Im Schatten.

Höchster
Tiefster
Mittlerer
Veränderung.

3) Hygrometerstände.

Höchster
Tiefster
Mittlerer
Veränderung.

4) Winde.

Nord
NordOst,
Ost
SüdOst
Süd
SüdWest
West
NordWest.

5) Hyetometer.

Quantität des gefallenen Regen - oder Schneewassers.

6) Atmometer.

Quantität der Verdunstung
Stärkste
Schwächste
Mittlere.