

# **Badische Landesbibliothek Karlsruhe**

**Digitale Sammlung der Badischen Landesbibliothek Karlsruhe**

## **Carlsruher meteorologische Beobachtungen vom Jahr ...**

Carlsruher meteorologische Beobachtungen vom Jahr 1822

**Boeckmann, Carl Wilhelm**

**Carlsruhe, 1822**

[Beobachtungen]

[urn:nbn:de:bsz:31-276405](https://nbn-resolving.org/urn:nbn:de:bsz:31-276405)

- 1.) Luft bewölkt, ab meist gleichförmig; stark unterlauf  
und den Tag zu Zeit Regen.
- 2.) Fröh, aber ungleich Wind mitten ab gestern; ab  
heißer etwas kälter, gewöhnlich Sonnenschein; Frost  
Abends spärlich u. gering; Abkühlung; über Nacht
- 3.) Günstigsteit klar; Mittagszeit Frost, ~~aber~~ (sonst  
Frost).
- 4.) Luft überwelt und heftig; zunehmende Fröhen;  
sonnigster Abend.
- 5.) Morgenliche Regen mit Wolken;  
ab wird fast stillkommen, klar und stark  
bleibt so.
- 6.) am morgen Tag über fast stillkommen gutten.
- 7.) Zieml. gutten Morgenstunden; mit kühler  
gewellen; Abends kühler gutten.
- 8.) Später kühler Regen; ab bildet sich dichter Regen;  
Wolk, Abends kühler Regen.
- 9.) Fröh u. heitrig.
- 10.) Fröh und heitrig; im 1. u. 2. Regen; Abends Abkühlung.



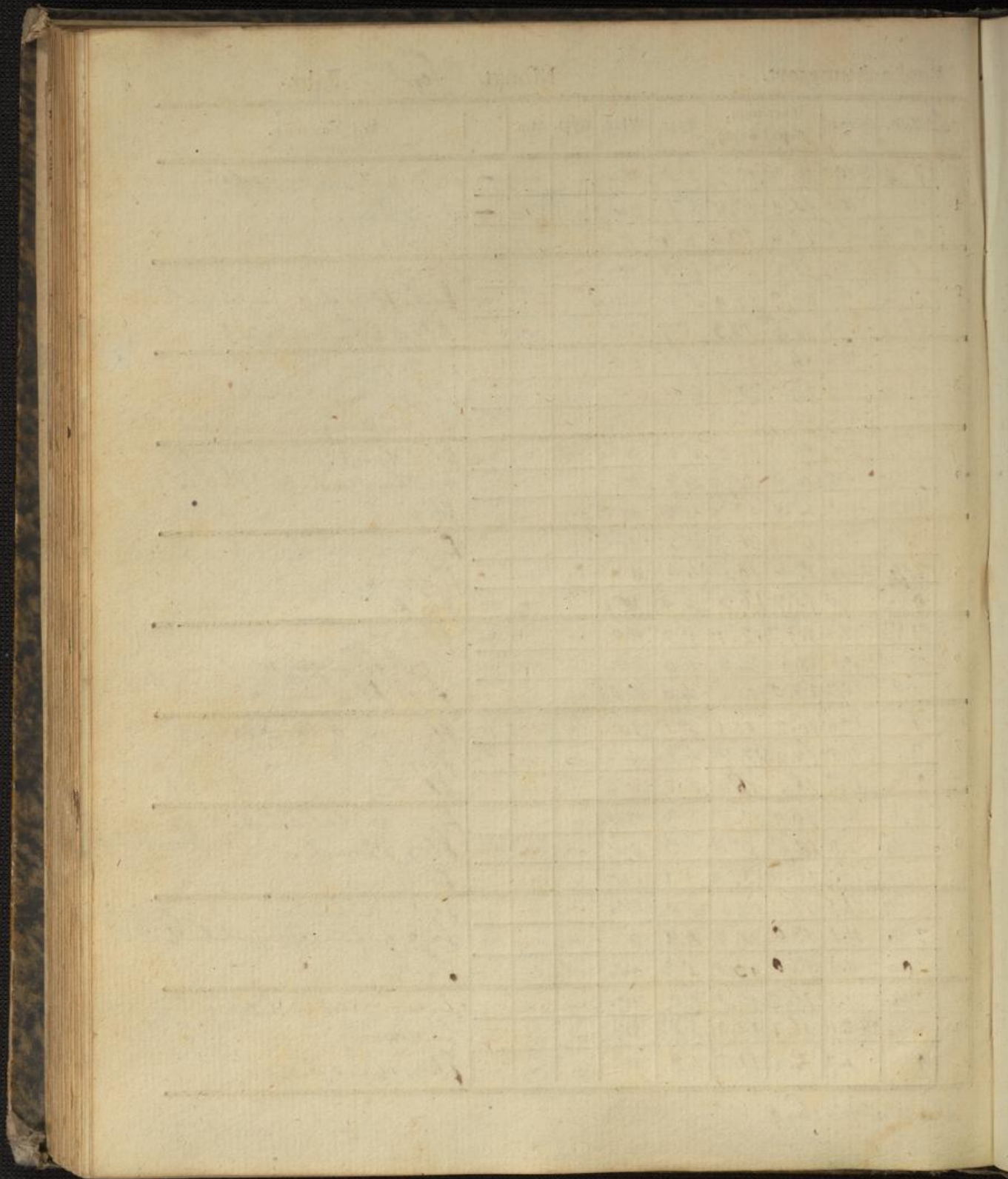

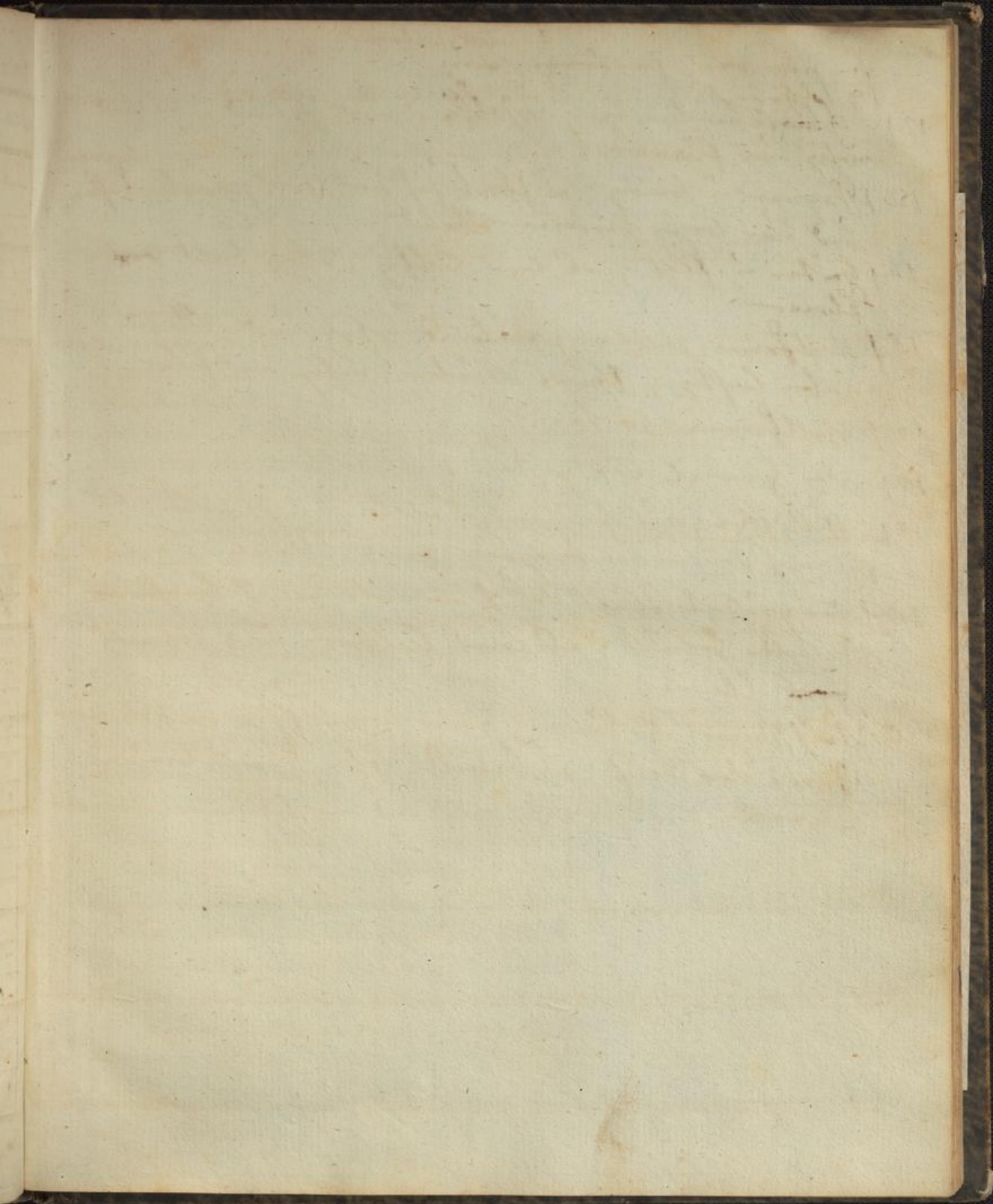

2. Lügspillen
- 11.) Ein pfeifen, garbarm <sup>2</sup> Lüg
  - 12.) <sup>g</sup> Guter, sehr steinig; Mollhan und Hünd; abend  
müsig und klarer.
  - 13.) Regen in windig; ab flutet sich mit wind pfeifen; Luffen  
und nur wenig garbarm Abend.
  - 14.) Guter in. fühl; ab wind wolfig, aber bald wieder  
klar.
  - 15.) Mollhimm garter; viele Donnern und Schden,  
aber luftig; Abends wieder müsig und klar.
  - 16.) Mollhimm garter
  - 17.) der Himmel wie gestern.
  - 18.) Gütlich klar; auf den Abend hat laustel Gewölle, das  
sich nach Donnerstorgung wieder beruhigt.
  - 19.) der größte Heiß der Himmel mit laustem  
Gewölle bedeckt; ab wind luftig und Abends  
~~guter~~ klar?
  - 20.) Am Montag der Himmel ganz garter <sup>und</sup> für und der  
Himm den Heiß; ab bedeckt sich; Abends wieder  
klar.

Beobachtungsort.

Monat. *Nov.* Jahr.

Tag.	Zeit.	Barom.	Thermom. 6/10.   5/9.	Hygr.	Wind.	Hyet.	Atm.	Witterung.
11	7 1/2	28.0.7	15.1	10.7	89	0	--	Pl. 4.
	2 1/4	27.11.9	17.6	19.0	40	0	--	Pl. 4. beginnend
	9 3/4	10.2	15.5	12.1	39	0	--	Pl. 4.
12	7.	10.9	14.9	11.5	54	0	--	Pl. 4. alle. Säurefog
	1 3/4	11.1	18.0	19.8	42	W.	--	Pl. 3. tonig. zieml. S. fog. 3.
	9 3/4	11.1	17.0	14.9	47	W.	--	Pl. 3. 2. NW. stark bedeckt.
13	7 3/4	10.0	16.8	11.9	60	W.	--	Pl. 2.
	2	9.4	16.6	17.8	52	W.	--	Pl. 1.
	9	10.2	16.7	10.8	51	W.	--	Pl. 1.
14	7	28.0.8	16.1	8.7	53	NO.	--	Pl. 4. (am 10: stark bed.)
	1 3/4	0.9	17.0	16.0	39	NO.	--	Pl. 3-4.
	9 1/2	0.8	16.0	10.2	42	NO.	--	Pl. 4.
15	8.	0.5	15.6	9.9	41	NO.	--	Pl. 4. luftig
	1 3/4	27.11.9	17.5	17.5	35	NO.	--	Pl. 3. stark. Rauch. w. Rauch.
	9 1/2	28.0.1	15.8	11.8	38	NO.	--	Pl. 4.
16	7	27.11.8	15.6	8.7	45	NO.	--	Pl. 4. luftig.
	2	11.9	17.2	18.3	35	NO.	--	Pl. 4.
	9 1/2	28.0.0	15.8	11.6	38	NO.	--	Pl. 4.
17	7	27.11.8	15.5	8.9	45	NO.	--	Pl. 4.
	2	11.5	17.6	18.5	35	NO.	--	Pl. 4.
	9 1/2	11.6	14.4	12.0	39	NO.	--	Pl. 4.
18	7 1/2	11.2	15.5	9.1	45	NO.	--	Pl. 4.
	2	11.0	17.2	17.5	34	NO.	--	Pl. 4. beginnend, alle. luftig.
	9 3/4	11.4	15.1	11.5	37	NO.	--	Pl. 4.
19	7	11.8	15.5	9.0	42	NO.	--	Pl. 1. stark. wenig. leicht. gelblich.
	1 3/4	11.4	15.9	15.5	35	NO.	--	Pl. 2.
	9 1/2	11.0	15.2	9.9	38	NO.	--	Pl. 3. luftig.
20	7 3/4	9.9	15.0	8.4	44	NO.	--	Pl. 4. beginnend (zu la. f. Rauch)
	1 3/4	9.1	15.0	13.8	37	NO.	--	Pl. 2.
	9 1/2	8.8	14.5	10.0	39	NO.	--	Pl. 1.

\* um 5 Uhr 19, 2





Vom 20. Juni<sup>2</sup> bis 22. Aug<sup>st</sup>.

Hyalinisation - - - 1223<sup>nc</sup><sub>nc.</sub>

Albumination - - - 1124

- 21.) Ziemlich gutten, ab fühlst süß und wird Abends  
regnerisch.
- 22.) Glühförmig heiß und regnerisch; der Himmel  
brist süß; Wolkentheil 4 Uhr ein starker Gewitter  
mit Pflanzregen und Vesper; Abends 10 Uhr nach  
ferner Stürme und Regen. (Und der Donner pfändt)
- 23.) Gute Sonnenschein, kein Regen. Abends 4 Uhr Stürm.
- 24.) Süß und ungewollt Regen.
- 25.) Gewitter, auf nach sonnig, ab süß;  
Abends 6 Uhr ein Gewitter mit gewaltförmig  
Regensturz.
- 26.) Morgen in Abends zieml. gutten; in der  
Zwischenzeit Regen.
- 27.) Leicht bewölkt; ab wird lister; auf dem  
Abend regnerisch.
- 28.) Halbklar; ab wird süß und abend heilig.
- 29.) Meist süß, Sonn und kein feigtemerender  
Sonnenschein.
- 30.) Der größere Teil des Himmels blau.

~~Heute~~

(10.6)

Beobachtungsort.

Monat. *Feb.* Jahr.

Tag.	Zeit.	Barom.	Thermom.		Hygr.	Wind.	Hyet.	Atm.	Witterung.
			Sch. 1.	Sch. 2.					
	7	27.8.6	11.5	7.5	56	no.			Pl. 3.
21	2	8.5	14.6	14.0	28	no.			Pl. 1-2.
	10	9.0	14.2	11.1	48	no.			Pl. 3 regn.
22	7 1/2	10.2	14.2	11.1	57	no.			Pl. 3 regn.
	2 1/2	10.8	15.6	16.6	48	sw.			Pl. 2 große schneeflocken
	10	10.9	14.6	11.4	89	nw.			Pl. 3 aufsteigend gebilltes Pl. 3.
*	7 1/2	10.7	14.8	12.2	76	sw.			Pl. 1. stürmend.
23	2 1/2	9.9	16.1	16.8	52	w.			Pl. 2 stürmend.
	9 1/2	8.9	15.4	12.5	62	sw.			Pl. 1.
	6	7.6	14.8	12.5	60	sw.			Pl. 3 Regn.
24	2 1/4	6.3	15.4	14.9	60	no.			Pl. 2 regn. w.
	9 1/4	5.3	15.0	12.5	78	sw.			Pl. 3 Regn.
25	7 1/2	4.9	15.1	13.2	65	sw.			Pl. 2 regn. w. Pl. 2 regn. w.
	2 3/4	5.8	16.4	14.1	50	sw.			Pl. 1. Pl. 1.
	9 1/4	6.1	15.6	10.5	84	sw.			Pl. 1. Pl. 2 Regn. w.
26	7	6.2	15.1	10.5	73	s			Pl. 2. stürmend gebillt
	1 3/4	7.0	14.5	10.5	20	sw.			Pl. 3 Regn.
	9 1/2	8.0	14.2	9.0	20	sw.			Pl. 3.
27	7 3/4	9.8	14.4	9.0	72	sw.			Pl. 3.
	2 1/2	10.6	14.4	11.2	62	n			Pl. 2 - 1.
	10.	11.5	12.8	10.1	66	n			Pl. 2.
28	6 3/4	11.1	12.6	8.1	68	no.			Pl. 2.
	2 3/4	10.0	12.3	12.0	56	no.			Pl. 2. luffig
	9 1/2	10.0	12.0	10.7	59	no.			Pl. 2. luffig
29	8 1/2	10.0	12.3	9.5	68	w.			Pl. 2.
	2 1/4	10.0	12.1	12.2	58	sw.			Pl. 2 gebilltes Pl. 2. w.
	9 1/4	10.2	12.8	9.3	61	sw.			Pl. 1.
30	8	10.0	12.0	9.0	63	w.			Pl. 3.
	3 1/4	9.1	14.6	15.3	45	no.			Pl. 2 große schneeflocken
	9	8.9	12.4	10.2	57	no.			Pl. 2 - 3
31									

