

Badische Landesbibliothek Karlsruhe

Digitale Sammlung der Badischen Landesbibliothek Karlsruhe

Carlsruher meteorologische Beobachtungen vom Jahr ...

Carlsruher meteorologische Beobachtungen vom Jahr 1823

Boeckmann, Carl Wilhelm

Carlsruhe, 1823

Junius

[urn:nbn:de:bsz:31-276412](https://nbn-resolving.org/urn:nbn:de:bsz:31-276412)

- 1.) Ganz klarer Tag - am Morgen, bis nach Mittag in Holland
 und Abend nicht völlig klar. (Vordergrund Luftschleier
 ganz neu.)
- 2.) Morgen - Morgen frühmal - in der Nacht -
 etwas klarer. (mit aufsteigendem Dunst)
- 3.) Morgen - Morgen frühmal - gebitteter Punkt (mit etwas Dunst -
 früh in der Nacht)
- 4.) Ganz klarer Tag, ganz klarer Tag - am Morgen mit
 etwas Dunst - Abend etwas klarer.
- 5.) Früh in der Nacht - Abend - Morgen klar
 klarer Tag, aber noch immer zum Morgen hin
 etwas trüb in der Nacht.
- 6.) Früh in der Nacht.
- 7.) Morgen in der Nacht - Mittag am Morgen
 gebitteter Punkt.
- 8.) Klar, im Morgen. Klarer Tag in Holland - im Morgen,
 da es trüblich ist - und die Vorklärung wieder klarer.
- 9.) Morgen - Ab. ganz klarer - Hauptlichtung?
- 10.) Gebitteter Punkt in der Nacht.
- 11.) Früh in der Nacht.

Beobachtungsort

Monat *Junius* Jahr

| Tag | Zeit | Barom. | Thermom. | | Hygr. | Wind. | Hyet. | Atm. | ☾ Phas. | Witterung. |
|-----|--------|---------|----------|-------|-------|-------|-------|------|---------|--|
| | | | a. p. | i. p. | | | | | | |
| 1 | 7 | 28.00 | 16.2 | 12.5 | 47 | 0. | | | | Pl. 4. |
| | 2 1/2 | 27.11.4 | 18.2 | 20.7 | 33 | no. | | | | Pl. 2-3 ungel. f. d. M. |
| | 10 1/4 | 11.2 | 17.5 | 16.2 | 37 | no. | | | | Pl. 3. |
| 2 | 7 | 10.9 | 17.2 | 15.0 | 45 | no. | | | ☉ | fast Pl. 4 - y. 0. lauff. gel. w. |
| | 2 1/2 | 10.0 | 18.8 | 20.0 | 37 | w. | | | | Lu. 1. unklar. Opt. p. f. f. u. l. |
| | 9 3/4 | 9.1 | 17.6 | 16.1 | 41 | 0. | | | | Pl. 2-3. lauff. gel. w. |
| 3 | 7 1/2 | 7.8 | 17.8 | 16.5 | 45 | SW. | | | | Pl. 3 y. 0. lauff. gel. w. |
| | 1 3/4 | 7.3 | 18.0 | 17.2 | 37 | SW. | | | | Lu. 2. unklar. Opt. p. f. f. u. l. |
| | 10 | 7.4 | 17.1 | 12.0 | 44 | w. | | | | Lu. 2-3. (Pl. 1.) |
| 4 | 7 | 6.9 | 17.2 | 14.1 | 45 | w. | | | | y. 0. f. 0. 1. 2. 3. 4. 5. 6. 7. 8. 9. 10. |
| | 2 1/4 | 6.9 | 17.3 | 13.9 | 43 | w. | | | | Lu. 2. unklar. Opt. p. f. f. u. l. |
| | 9 3/4 | 7.3 | 16.1 | 12.3 | 40 | w. | | | | Pl. 1. |
| 5 | 6 3/4 | 7.5 | 16.6 | 12.8 | 45 | w. | | | | Lu. 2. unklar. Opt. p. f. f. u. l. |
| | 2. | 7.5 | 15.7 | 12.1 | 47 | w. | | | | Lu. 2-3. unklar. Opt. p. f. f. u. l. |
| | 9 3/4 | 8.8 | 15.1 | 9.9 | 64 | w. | | | | Lu. 2-3. unklar. Opt. p. f. f. u. l. |
| 6 | 7 1/2 | 9.7 | 15.3 | 9.5 | 60 | SW. | | | | Pl. 3 |
| | 2 | 9.7 | 15.3 | 15.0 | 39 | w. | | | | Pl. 2 - Pl. 3 |
| | 10 | 10.7 | 14.7 | 10.6 | 42 | w. | | | | fast Pl. 4. |
| 7 | 6 3/4 | 28.0.3 | 14.6 | 9.1 | 49 | no. | | | | fast Pl. 4. |
| | 2 1/2 | 0.6 | 15.7 | 17.2 | 25 | no. | | | | Pl. 3 unklar. |
| | 10. | 0.6 | 14.7 | 12.0 | 26 | no. | | | | Pl. 4. |
| 8 | 6 3/4 | 0.1 | 14.4 | 10.8 | 44 | no. | | | | Pl. 3 y. 0. w. lauff. gel. w. |
| | 2 1/4 | 27.11.2 | 16.6 | 19.0 | 33 | 0. | | | | Pl. 2. unklar. Opt. p. f. f. u. l. |
| | 10. | 10.9 | 15.3 | 11.0 | 28 | 0. | | | | fast Pl. 1. |
| 9 | 7 1/2 | 10.3 | 15.5 | 13.9 | 44 | 0. | | | ☉ | Pl. 4. |
| | 2 1/4 | 10.0 | 17.1 | 19.7 | 35 | 0. | | | | Pl. 3. |
| | 10. | 9.7 | 16.3 | 15.3 | 37 | 0. | | | | Pl. 1. |
| 10 | 7 3/4 | 10.0 | 15.7 | 13.9 | 45 | w. | | | | Lu. 1. unklar. Opt. p. f. f. u. l. |
| | 2 1/2 | 10.5 | 15.4 | 13.8 | 42 | w. | | | | Lu. 2. unklar. Opt. p. f. f. u. l. |
| | 9 3/4 | 11.0 | 14.7 | 11.1 | 45 | w. | | | | Lu. 2. unklar. Opt. p. f. f. u. l. |
| 11 | 6 3/4 | 10.9 | 15.4 | 10.7 | 50 | w. | | | | Lu. 3. unklar. Opt. p. f. f. u. l. |
| | 2 1/2 | 10.4 | 13.5 | 9.8 | 53 | nw. | | | | Lu. 3. unklar. Opt. p. f. f. u. l. |
| | 10 | 9.2 | 13.6 | 10.6 | 55 | n. | | | | Lu. 4. unklar. Opt. p. f. f. u. l. |

A n m e r k u n g e n .

- 12.) Feib, ²füß n. ¹Passatensput - ³stond ³Uerung, ³solang ³psüel
 d. ³füß - ³nun ³h ³Vrs ³ausfamtal, ³grüßten ³gagen
³Putan - ³goll ³clart mit ³statt ³ausfamtal.
- 13.) ¹Allgem. ¹Feibung - ³nd ³clart ³füß - ³nun ³h ³Vrs ³maß
³nun ³gubitt ³ausfamtal.
- 14.) ¹Feib ³füßung, ³stanz ³in ³Luft ³baum ³nd ³füß.
- 15.) ¹alig ³bedacht, ³den ³regu ³ausfamtal - ³listar ³nd ³stond ³ausfamtal
³psüel - ³stanz ³maß ³bedacht.
- 16.) ¹Feib - ³psüel ³ausfamtal ³psüel - ³stanz ³füß, ³ausfamtal.
³nd ³regu ³ausfamtal.
- 17.) ¹Feib ³ausfamtal ³psüel ³ausfamtal - ³stanz ³füß ³nd ³stanz ³ausfamtal
³regu ³ausfamtal - ³stanz ³ausfamtal ³ausfamtal.
- 18.) ¹bedacht - ³stanz ³ausfamtal ³ausfamtal ³psüel -
³stanz ³ausfamtal ³ausfamtal.
- 19.) ¹Feib ³ausfamtal ³ausfamtal - ³stanz ³ausfamtal. - ³stanz ³ausfamtal.
- 20.) ¹Feib ³nd ³ausfamtal ³ausfamtal.
- 21.) ¹Feib ³nd ³regu ³ausfamtal - ³stanz ³ausfamtal.
- 22.) ¹Feib ³ausfamtal ³ausfamtal - ³stanz ³ausfamtal ³ausfamtal ³ausfamtal.

(122)

Beobachtungsort

Monat *Junius* Jahr

| Tag | Zeit | Barom. | Thermom. a. d. i. n. | | Hygr. | Wind. | Hyet. | Atm. | (Phas.) | Witterung. |
|-----|--------------------------------|---------|-------------------------|------|-------|-------|-------|------|---------|---|
| 12 | 6 ³ / ₄ | 27.7.8 | 14.0 | 11.0 | 59 | n. | | | | fo. 2. in Dube |
| | 1 ¹ / ₂ | 6.9 | 15.7 | 18.0 | 52 | n. | | | | Pl. 1. um 12. aufh. gelblich |
| | 10. | 6.6 | 15.8 | 15.5 | 54 | no. | | | | Pl. 2. Mattenläufig. |
| 13 | 7 ¹ / ₄ | 7.0 | 15.7 | 12.5 | 58 | sw. | | | | fo. 2. - ft. Pl. 1-3. |
| | 5. | 7.0 | 16.7 | 17.4 | 50 | sw. | | | | Pl. 2. Nebel; unregelmäßig |
| | 10 ³ / ₄ | 7.5 | 15.8 | 12.0 | 59 | sw. | | | | mit einem stark. Schlagschnee. in der Nacht SW. |
| 14 | 6 ¹ / ₂ | 7.9 | 16.0 | 14.0 | 60 | sw. | | | | Pl. 1. |
| | 2 ¹ / ₂ | 8.4 | 17.7 | 19.2 | 46 | w. | | | | Pl. 2. |
| | 10 | 8.9 | 16.5 | 15.5 | 51 | w. | | | | Pl. 1. |
| 15 | 7 | 9.8 | 16.5 | 13.7 | 57 | w. | | | | fo. 2. ft. w. z. |
| | 2 ¹ / ₄ | 10.6 | 17.2 | 16.7 | 49 | w. | | | | Pl. 1. |
| | 9 ³ / ₄ | 11.2 | 16.3 | 15.0 | 49 | w. | | | | fo. 2. getraunt. |
| 16 | 7 ¹ / ₂ | 11.7 | 16.5 | 13.5 | 50 | n. | | | | fo. 1-2 - ft. alle. o. ft. |
| | 2 ¹ / ₄ | 11.8 | 15.0 | 11.7 | 49 | n. | | | | fo. 1-2. - ft. w. z. |
| | 9 ³ / ₄ | 28.0.4 | 15.5 | 9.7 | 53 | n. | | | | fo. 2. n. f. 1 - Pl. 1. |
| 17 | 6 ¹ / ₂ | 0.8 | 15.0 | 8.5 | 50 | no. | | | | Pl. 2. leicht gelblich |
| | 3 | 0.4 | 15.0 | 12.4 | 40 | nw. | | | | Pl. 1. gelblich. Pl. 2. - z. w. z. |
| | 10 | 0.3 | 14.0 | 9.0 | 47 | w. | | | | Pl. 2-3. |
| 18 | 6 ³ / ₄ | 27.11.9 | 17.0 | 9.1 | 52 | n. | | | | fo. 2. getraunt |
| | 2 ¹ / ₄ | 11.0 | 14.0 | 13.2 | 40 | no. | | | | Pl. 2. zieml. dicht. Pl. 3. |
| | 10 | 10.7 | 14.0 | 11.2 | 42 | no. | | | | Pl. 1. in |
| 19 | 7 ¹ / ₂ | 9.8 | 14.1 | 10.0 | 50 | o. | | | | Pl. 1. |
| | 1 ¹ / ₂ | 9.6 | 14.0 | 12.2 | 45 | w. | | | | Pl. 1 - fo. 1. |
| | 10 | 9.3 | 12.3 | 9.2 | 56 | w. | | | | fo. 2. w. z. |
| 20 | 7 ¹ / ₂ | 9.1 | 12.5 | 9.7 | 59 | w. | | | | fo. 3. |
| | 2 ¹ / ₂ | 9.1 | 10.5 | 10.5 | 60 | w. | | | | fo. 3. Ray |
| | 9 ³ / ₄ | 9.4 | 12.6 | 10.6 | 59 | w. | | | | fo. 2. unregelmäßig |
| 21 | 5 ¹ / ₂ | 9.6 | 13.1 | 10.1 | 61 | w. | | | | fo. 2 - ft. w. z. Pl. 1. |
| | 2 ¹ / ₄ | 10.1 | 12.0 | 14.0 | 52 | n. | | | | fo. 1+2 getraunt |
| | 9 ¹ / ₂ | 10.0 | 12.4 | 12.0 | 56 | n. | | | | fo. 2 |
| 22 | 8 | 10.4 | 12.6 | 12.7 | 53 | no. | | | | fo. 1 - Pl. 1 - ft. Pl. 2. |
| | 1 ¹ / ₂ | 10.2 | 14.7 | 15.1 | 47 | no. | | | | fo. Pl. 1. gelblich, unregelmäßig |
| | 9 ¹ / ₂ | 10.4 | 12.5 | 11.3 | 50 | n. | | | | fo. 2. |

Anmerkungen.

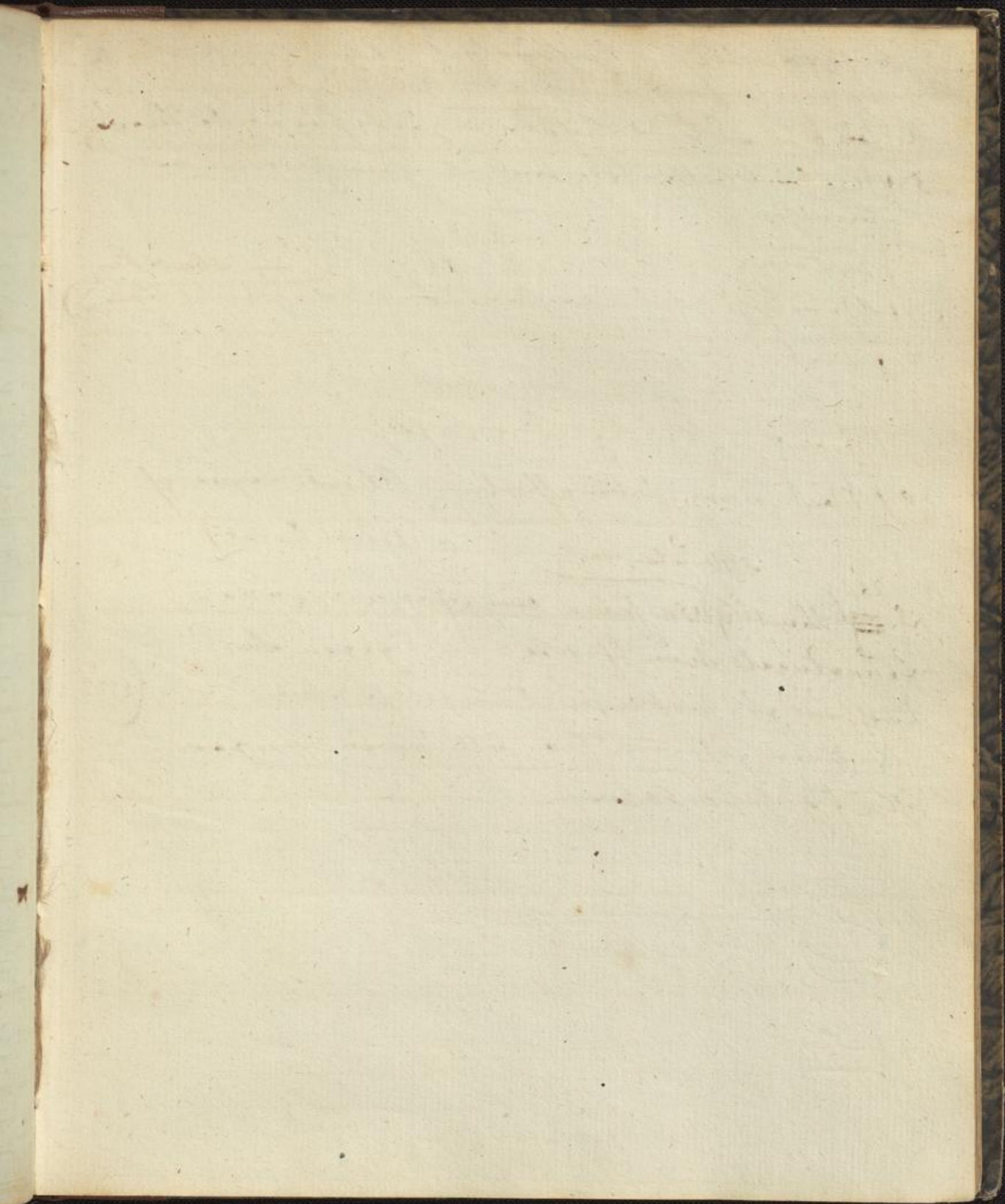

- 23.) Duff beböllet - Neufantlage abend Oppain - erben,
 mehr fap frib n. - unfermied.
- 24.) Frib - ab wind leiffar - z'neufurande Thronung.
- 25.) Alro mit laiffen Herifan - zieml. fribar und
 ungenuffe - frib 2. windig.
- 26.) Dult unfr lult wanniger fribar - Abend Ranz
- 27.) Gammigft, abf unftavel fribar - zubrid ungenuff.
- 28.) Frib 2. Paz - darvintanf. - im 5. Jhr Paz
 wiffen - frib fribar abf wiffen.
- 29.) Zieml. fribar n. - luftig.
- 30.) Maif fonnig, darbin gefund - Abend ungenuff.
 5 Minuten nach (2 jünger fribar)
- 28/1 Abend (Gefpr fribar nimm) fribar nimm
 fribar nimm nimm fribar nimm gegen die
 Korb fribar zu ziefen, nimm die fribar nimm
 gefund nimm fribar. Die foll nimm nimm
 fribar nimm fribar.

(27,7)

Beobachtungsort

Monat *Junius*. Jahr

| Tag | Zeit | Barom. | Thermom. | | Hygr. | Wind. | Hyet. | Atm. | ☾ Phas. | Witterung. |
|-----|-------|---------|----------|--------|-------|-------|-------|------|---------|-------------------------------|
| | | | a. N. | i. Fr. | | | | | | |
| 23 | 7 1/2 | 27.10.9 | 12.5 | 10.0 | 50 | N. | | | | h. 2 gestrichelt. |
| | 13/4 | 10.1 | 12.6 | 12.5 | 45 | 0. | | | 0 | h. 2 - 1 gestrichelt Pl. 1. |
| | 9 1/2 | 9.8 | 12.8 | 10.7 | 49 | 0. | | | | h. 2. |
| 24 | 6 3/4 | 9.7 | 12.8 | 9.8 | 51 | W. | | | | h. 2. |
| | 2 1/2 | 9.9 | 12.7 | 10.7 | 45 | W. | | | | Pl. 2-3. |
| | 9 3/4 | 10.0 | 12.0 | 10.0 | 43 | NW. | | | | Pl. 0. |
| 25 | 6 3/4 | 9.8 | 12.0 | 8.6 | 49 | NW. | | | | Pl. 3 blauf. Strich |
| | 13/4 | 8.9 | 11.5 | 16.5 | 34 | NO. | | | | Pl. 2-3. |
| | 9 1/2 | 8.8 | 12.8 | 11.4 | 44 | 0. | | | | h. 3 windig |
| 26 | 6 1/2 | 9.1 | 12.7 | 10.6 | 49 | W. | | | | h. 1 Pl. 1. duff. Mist |
| | 2 3/4 | 8.7 | 14.8 | 17.1 | 35 | N. | | | | Pl. 11112. |
| | 9 3/4 | 7.6 | 14.2 | 14.1 | 36 | NO. | | | | h. 2. |
| 27 | 7 1/2 | 7.4 | 12.8 | 12.8 | 48 | SW. | | | | h. 1 (grüner oder Regen) |
| | 13/4 | 7.1 | 15.9 | 17.5 | 40 | SW. | | | | Pl. 1. |
| | 10. | 6.6 | 14.3 | 12.5 | 52 | SW. | | | | h. 2 abend Regen |
| 28 | 6 3/4 | 6.2 | 14.9 | 11.5 | 53 | SW. | | | | h. 4 furcher Regen |
| | 13/4 | 6.2 | 15.7 | 16.8 | 46 | SW. | | | | Pl. 2. luftig - im S. Nebel |
| | 9 3/4 | 7.7 | 12.7 | 11.5 | 53 | W. | | | | h. 2-3 gestrichelt. mit Regen |
| 29 | 8 | 9.8 | 14.4 | 12.7 | 51 | W. | | | | Pl. 3. luftig |
| | 13/4 | 10.2 | 15.4 | 16.2 | 42 | W. | | | | Pl. 1. w. l. |
| | 10 | 10.7 | 14.8 | 12.0 | 44 | W. | | | | Pl. 2-3. |
| 30 | 7 | 11.1 | 14.6 | 12.0 | 52 | W. | | | | h. 2 - Pl. 1. 2. |
| | 2 1/2 | 11.1 | 16.9 | 19.2 | 40 | SW. | | | | Pl. 2 - im Regen |
| | 9 3/4 | 10.5 | 15.7 | 15.2 | 47 | 0. | | | | h. 3 furcher Regen |
| 31 | 7 1/2 | 9.1 | 15.4 | 14.7 | 53 | W. | | | | h. 2 gestr. |
| | 2 1/4 | 9.6 | 16.4 | 17.0 | 44 | W. | | | | h. 1 Pl. 1. windig |
| | 9 3/4 | 11.6 | 15.5 | 12.0 | 50 | W. | | | | h. 2 gestr. |

A n m e r k u n g e n .

Spann 21 h Müng bis 21 h Jüny

Garayud
690^{h.c.}

Spannungsk.
898^{h.c.}

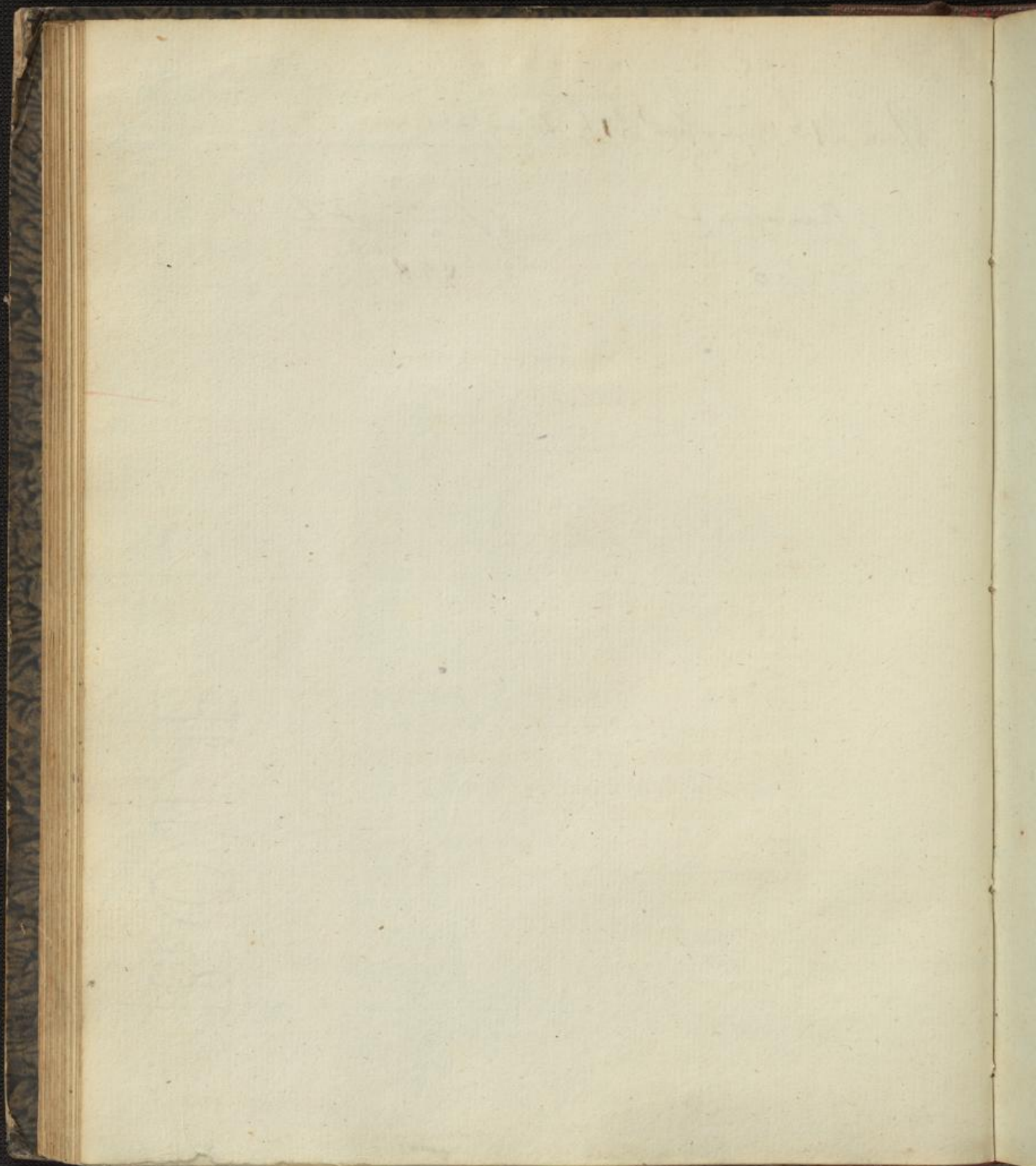

R e s u l t a t e.

1) Barometerstände.

Höchster
Tiefster
Mittlerer
Veränderung.

2) Thermometerstände.

a) In der Sonne. b) Im Schatten.

Höchster
Tiefster
Mittlerer
Veränderung.

3) Hygrometerstände.

Höchster
Tiefster
Mittlerer
Veränderung.

4) Winde.

Nord
Nord-Ost
Ost
Süd-Ost
Süd
Süd-West
West
Nord-West.

5) Hyetometer.

Quantität des gefallenen Regen- oder Schneewassers.

6) Atmometer.

Quantität der Verdunstung
Stärkste
Schwächste
Mittlere.

7) Witterung.

Klare Tage
Trübe — —
Vermischte —
Regen.
Schnee.
Schlofsen.
Gewitter.
Sturm.
Nebel.

8) Allgemeine Bemerkungen.

Bl
meere
regende
Nhr die
zwischen
wörten
lang a
dem
fin So
P
gegen
gerd, u
quellen
Pfeid n
ger, me
unre se
blit de
und geb
men Ja
wela a