

Badische Landesbibliothek Karlsruhe

Digitale Sammlung der Badischen Landesbibliothek Karlsruhe

Carlsruher meteorologische Beobachtungen vom Jahr ...

Carlsruher meteorologische Beobachtungen vom Jahr 1829

Boeckmann, Carl Wilhelm

Carlsruhe, 1829

November

[urn:nbn:de:bsz:31-276477](https://nbn-resolving.org/urn:nbn:de:bsz:31-276477)

Jahr 1829.

Monat November.

Tag	Zeit	Barom.	Thermom. an d. Wand	Frei.	Hygr.	Winds.	Höht.	Tem.	Witterung.
1	8 $\frac{1}{2}$	27.9.8	10.9	2.1	66	W.1.			h.1
	2.	27.10.3	10.0	3.9	63	NW.1			h.2. Regenwind - feines gymn. gelbes
	6 $\frac{1}{2}$	27.10.8	9.2	3.1	65	SW.2			h.2. feines Gewölke fogel - feines zinnlich gelbes.
2	8 $\frac{1}{2}$	27.11.8	10.8	3.5	64	NW.1			h.2.2. } Feil.
	1 $\frac{1}{2}$	27.11.9	10.9	4.2	61	h.W.1			h.2. } Feil.
	7 $\frac{1}{2}$	28.0.6	10.8	4.2	62	NW.2			h.3. } Feil.
3	8.	28.1.4	11.3	4.1	64	NW.1			h.2. } Feil und m. w. d. d. d. d.
	2.	28.1.4	14.0	6.1	62	W.1			h.1. } Feil und m. w. d. d. d.
	7	28.1.2	10.5	5.0	65	SW.1.			h.3. } Feil und m. w. d. d. d.
4	8	28.0.2	11.7	1.5	65	SW.1			h.4. } klar Morgen - wenig Feil.
	2.	27.10.8	13.5	5.6	62	NW.1			h.1. } Abend Nebel.
	7 $\frac{1}{2}$	27.9.4	11.7	4.0	65	SW.1			h.1. } Abend Nebel.
5	8 $\frac{1}{2}$	27.7.8	12.8	7.3	71.	SW.2-3			h.3. Regen } Regen - Feil - Abend
	2.	27.9.9	12.5	7.8	73	NW.1			h.3. } zinnlich klar.
	8.	27.11.4	11.8	5.0	70	SW.1.			h.4. } zinnlich - w. d. d. d. d. d. d.
6	8.	27.11.8	12.6	3.5	70	W.1			h.3. } zinnlich gelbes
	2.	28.0.1	12.8	8.7	60	NW.1			h.2. } zinnlich gelbes
	7 $\frac{1}{2}$	27.10.8	11.0	4.5	65	Ø			h.2. } zinnlich gelbes
7	8.	27.9.9	11.8	3.8	62	SW.1			h.3. } Feil - m. w. d. d. d.
	2.	27.9.2	11.2	6.0	64	SW.1			h.2. } Feil
	8.	27.9.2	10.2	5.1	65	SW.			h.1. } Feil
8	8 $\frac{1}{2}$	27.10.4	12.5	4.6	67	SW.1.			h.4. } klar Morgen - zinnlich
	2.	27.10.8	16.6	7.5	59	W.2			h.2. } Feil.
	7.	27.10.8	10.5	3.4	62	SW.1			h.3. } Feil.
9	8.	27.10.9	10.8	4.1	64	NW.1			h.2. } Feil - m. w. d. d. d.
	1 $\frac{1}{2}$	27.10.4	11.0	5.6	63	NW.2			h.1. } zinnlich gelbes.
	7 $\frac{1}{2}$	27.11.6	13.1	4.5	65	SW.1			h.3. } zinnlich gelbes.
10	8	28.0.8	14.0	2.0	68	SW.1			h.3. } zinnlich gelbes
	2.	28.0.3	16.0	6.2	64	SW.2			h.3. -4 } zinnlich gelbes
	8.	28.10.4	12.0	2.5	65	Ø			h.4. } zinnlich gelbes

ganz Mundst.

Jahr 1827. Monat November

Tag	Zeit	Barom.	Thermom.		Hygr.	Wind.	Hgd.	Atm.	Witterung
			a. Ther.	i. Frög.					
11	8.	27.10.3	12.5	4.6	67	SW 3.			f. 3 Regen. - Frühl.
	12.	27.10.8	13.3	6.0	67	NW 3.			f. 3 } Regen - Frühl.
	7 1/2	27.11.4	12.2	5.5	70	NW 1.			f. 3.
12	8.	27.11.2	12.0	6.0	74	SW 1.			- unklar & regnerig } Morgens unklar mit regnerig - Regen.
	1 1/2	27.10.3	11.4	6.5	75	SW 1.			f. 3 Regen.
	8.	27.9.0	11.0	7.5	78	SW 2.			f. 3 Regen.
13	8.	27.8.8	12.0	5.7	83	W 1.			f. 3 Regen, um 12. u. 12. Regen } Regen um 12. u. 12. Regen
	1 1/2	27.10.6	10.2	4.0	74	NO 2.			f. 3 regnerig. } Regen - regnerig
	7 1/2	27.0.4	10.2	2.0	68	NO 2.			kl.
14	8.	28.0.9	10.0	4.0	67	NO 1.			kl. } Grundig Frühl. - Abend
	1 1/2	28.0.3	12.0	2.0	62	NO 1.			kl. 4/3 } Frühl.
	7 1/2	27.11.9	9.8	0.5	63	NO 1.			f. 3.
15	9	27.10.0	10.5	2.0	68	SW 2.			f. 3 } Frühl. und Regen
	2.	27.8.4	10.6	3.5	72	SW 3.			f. 3 Regen.
	8 1/2	27.6.5	9.7	5.0	77	SW 3.			f. 3 Regen.
16	8.	27.7.7	10.1	3.0	74	SW 1.			f. 2 um 12 regnerig } Frühl. um 12 u. 12 Regen
	1 1/2	27.9.2	12.6	3.0	66	N 2.			kl. } regnerig - regnerig
	8 1/2	27.11.0	10.1	0.5	68	SW 1.			kl. 2 } Frühl.
17	8.	28.0.6	12.0	0.5	70	NO 1.			f. 1 früher als vorher Regen } früher als vorher Regen
	2.	28.0.5	12.8	0.8	60	NO 1.			f. 1 } Frühl. - unregelmäßig
	7 1/2	28.0.8	12.0	-0.5	63	NO 1.			kl. 1.
18	8.	28.1.5	11.0	-2.5	64	N 1.			kl. 4 } Frühl.
	2.	28.1.7	10.1	0	59	N 1.			kl. 4 }
	8.	28.2.2	8.0	-3.0	61	N 1.			kl. 4 }
19	9.	28.2.3	5.1	-3.5	63	N 1.			kl. 3. } regnerig Frühl. - Abend
	1 1/2	28.2.2	7.5	-4.0	61	N 1.			kl. 1. } Frühl.
	8	28.2.2	9.5	-5.0	62	N 1.			f. 3 }
20	8 1/2	28.1.9	7.0	-0.8	64	N 1.			f. 3. } Frühl.
	2	28.1.6	7.0	0.7	62	N 1.			f. 3. }
	7 1/2	28.2.0	6.2	-0.2	63	N 1.			f. 3 }

[Faint, illegible handwritten text, likely bleed-through from the reverse side of the page.]

1	8
2	8
3	8
4	8
5	8
6	8
7	8
8	8
9	8
10	8
11	8
12	8
13	8
14	8
15	8
16	8
17	8
18	8
19	8
20	8
21	8
22	8
23	8
24	8
25	8
26	8
27	8
28	8
29	8
30	8
31	8
32	8
33	8
34	8
35	8
36	8
37	8
38	8
39	8
40	8
41	8
42	8
43	8
44	8
45	8
46	8
47	8
48	8
49	8
50	8
51	8
52	8
53	8
54	8
55	8
56	8
57	8
58	8
59	8
60	8
61	8
62	8
63	8
64	8
65	8
66	8
67	8
68	8
69	8
70	8
71	8
72	8
73	8
74	8
75	8
76	8
77	8
78	8
79	8
80	8
81	8
82	8
83	8
84	8
85	8
86	8
87	8
88	8
89	8
90	8
91	8
92	8
93	8
94	8
95	8
96	8
97	8
98	8
99	8
100	8

Tag	Zeit.	Barom.	Thermom.		Hyg.	Wind.	Hgd.	Stm.	Witterung.
			a. Bar.	i. Ther.					
21	8 $\frac{1}{2}$	28.2.3	5.6	-1.2	63.	NA.			hl 4. } Feitern.
	2.	28.1.8	6.5	1.5	56	NO.1.			
	8.	28.1.8	5.5	-1.8	60	NO.1.			
22	8 $\frac{1}{2}$	28.11.0	5.0	23.2	63	NO.1.			hl 4. } Feitern.
	2.	27.9.0	5.7	0.1	60	NO.1.			
	7 $\frac{1}{2}$	27.7.4	6.8	-1.8	65.	NO.1.			
23	8.	27.5.6	8.0	1.0	70.	NO.1.			4 u 3. Rippen. } 4 u 3. Regensch. } 4 u 3. Regensch. } Regensch.
	2.	27.6.0	10.7	1.0	71.	N. 3.1			
	7 $\frac{1}{2}$	27.6.2	11.0	1.2	74	NO.1.			
24	8 $\frac{1}{2}$	27.5.2	9.8	-1.0	69	NO.1.			4 u 3. } 4 u 3. Rippen. } 4 u 3. } Nebel und Aufstau.
	2.	27.4.7	12.1	-1.8	67.	NO.1.			
	7 $\frac{1}{2}$	27.2.3	11.7	-1.5	67.	NO.1.			
25	8	27.4.6	10.0	-0.5	71	NO.1.			4 u 3. } 4 u 3. } 4 u 3. } Nebel
	1 $\frac{1}{2}$	27.9.2	14.0	1.0	70	NO.1.			
	7.	27.9.5	10.6	0.0	72	NO.1.			
26	8	27.10.8	10.2	0.0	72	0.2			4 u 2. } 4 u 1. Regensch. } 4 u 3. } Feitern.
	2 $\frac{1}{2}$	27.10.7	9.9	1.1	77.	0.1			
	8	27.10.9	9.8	1.9	72	0.1.			
27	7 $\frac{1}{2}$	27.9.8	8.7	0.0	74	0.1			4 u 2. } 4 u 3. } 4 u 3. } Nebel - Feitern.
	3	27.8.9	9.5	0.5	75	0.1.			
	8	27.8.7	10.0	0.6	74	0.1.			
28	7 $\frac{1}{2}$	27.7.4	9.6	0.2	75	N. 1.			4 u 2. wahl. } 4 u 3. Regensch. } 4 u 3. Regensch. } Nebel - Nebel und Regensch.
	2	27.6.8	10.2	2.5	75	St. 1.			
	8.	27.7.0	10.0	2.3	78	St. 1.			
29	9.	27.8.6	10.6	2.5	79	NO.1.			4 u 1. wahl. } 4 u 2. } 4 u 3. } Nebel - Nebel und Feitern.
	2.	27.8.6	12.0	4.0	71	0.1.			
	7 $\frac{1}{2}$	27.8.8	9.1	2.7	74.	0			
30	8.	27.8.8	9.5	2.5	74	0.1			4 u 1. } 4 u 3. } 4 u 4. } Nebel und Feitern.
	2.	27.8.8	9.6	3.2	73.	0.1			
	7 $\frac{1}{2}$	27.9.1	8.6	2.4	78.	N. 1.			
31	8								

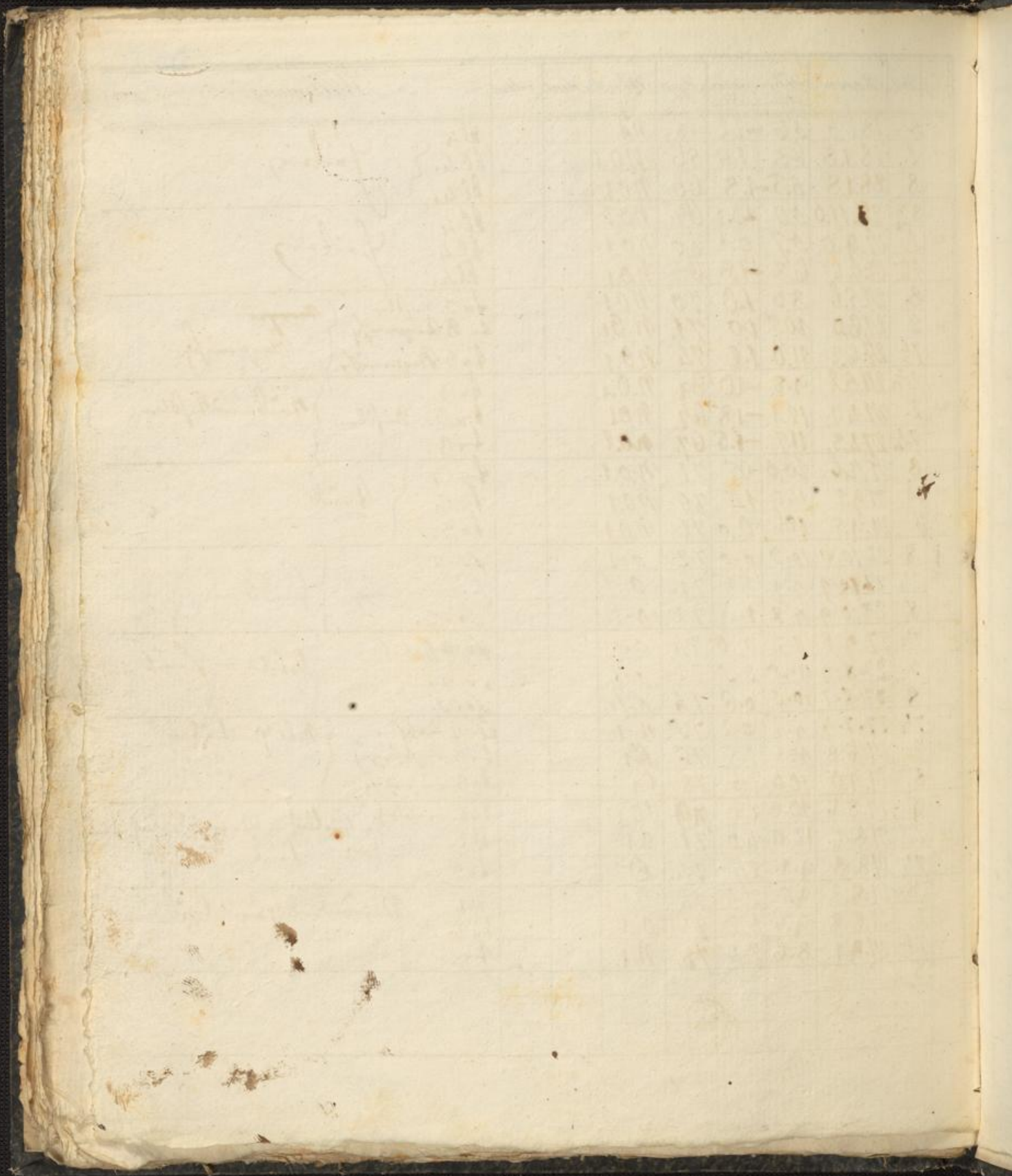

Ja

Tag Zeit

	8
1	2
	8.
2	8
	2.
	7.
3	8.
	2.
	7 $\frac{1}{2}$
4	8 $\frac{1}{2}$
	6.
	7.
5	8
	2.
	7 $\frac{1}{2}$
6	8.
	2
	8 $\frac{1}{2}$
7	8.
	6.
	8
8	8.
	2.
	8 $\frac{1}{2}$
9	8 $\frac{1}{2}$
	8 $\frac{1}{2}$
10	12.
	7 $\frac{1}{2}$