

# **Badische Landesbibliothek Karlsruhe**

**Digitale Sammlung der Badischen Landesbibliothek Karlsruhe**

## **Carlsruher meteorologische Beobachtungen vom Jahr ...**

Carlsruher meteorologische Beobachtungen vom Jahr 1832

**Boeckmann, Carl Wilhelm**

**Carlsruhe, 1832**

Mai

[urn:nbn:de:bsz:31-276503](https://nbn-resolving.org/urn:nbn:de:bsz:31-276503)

# Jahr 1832. Monat Mai.

Tag	Zeit	Barom.	Thermom.		Hyp.	Wind	Hgd.	Hem	Witterung.
			anther	in Frei.					
1	8	27.6.0	11.3	8.6	55	w.1.			fr. 2 1/2
	4	27.5.6	11.8	13.5	19	w 1/2			fr. 2 1/2 (jungf.)
	8	27.5.3	11.7	11.4	53	w 1/2			fr. 2 1/2 (jungf.)
2	7 1/2	27.5.4	11.6	10.1	58	sw 1/2			fr. 2 1/2 (jungf.)
	2	27.6.5	11.8	8.9	58	sw 1/2			fr. 2 1/2 (jungf.)
	8 1/2	27.7.2	11.5	8.7	58	sw 1/2			fr. 2 1/2 (jungf.)
3	8	27.8.0	11.5	11.0	57	w.1.			fr. 2 1/2 (jungf.)
	2 1/2	27.7.8	12.2	14.0	51	sw.1.			fr. 2 1/2 (jungf.)
	8 3/4	27.7.2	11.9	12.0	55	sw.1.			fr. 2 1/2 (jungf.)
4	7	27.8.0	11.9	10.2	60	sw.2.	fr. 2 1/2 (jungf.)		fr. 2 1/2 (jungf.)
	2 1/2	27.8.5	12.8	12.0	50	sw.2.			fr. 2 1/2 (jungf.)
	8 1/4	27.9.8	12.2	9.5	56	sw.2.			fr. 2 1/2 (jungf.)
5	7 1/2	28.1.1	12.0	9.1	59	w.1.			fr. 2 (jungf.)
	12 1/4	28.1.7	12.3	13.7	19	w.1.			fr. 2 (jungf.)
	8 1/2	28.1.4	12.5	11.0	52	w.1.			fr. 2 (jungf.)
6	8	28.1.3	12.4	11.0	56	w.1.			fr. 1. u. l. g.
	2	28.0.8	12.6	17.6	47	0			fr. 2 1/2 (jungf.)
	8	28.0.2	14.0	14.2	51	0			fr. 2 (jungf.)
7	6 1/2	28.0.0	12.1	11.5	56	w 1/4			fr. 2 (jungf.)
	2	27.11.4	17.2	21.8	43	w 1/4			fr. 1. u. l. g.
	8 1/2	27.10.1	15.2	15.8	18	w 1/4			fr. 1. u. l. g.
8	7 1/2	27.9.9	14.8	17.1	49	sw 1/4			fr. 1. u. l. g.
	2	27.9.5	15.3	19.7	46	w 1/4			fr. 1. u. l. g.
	8 1/2	27.9.4	15.6	16.6	45	w 1/2			fr. 1. u. l. g.
9	7 1/2	27.11.4	12.8	9.3	45	no 1/2			fr. 1. u. l. g.
	2 1/2	27.10.6	12.3	12.4	42	no 1/2			fr. 1. u. l. g.
	8 3/4	27.11.3	12.3	8.1	42	no 1/2			fr. 1. u. l. g.
10	6	27.11.7	12.2	2.6	47	0			fr. 1. u. l. g.
	1 3/4	27.11.4	12.6	10.6	42	0 1/8			fr. 1. u. l. g.
	8 1/2	27.11.7	12.2	7.5	45	no 1/4			fr. 1. u. l. g.

\* fr. 1. u. l. g. u. d. u. r. u. n. g.

H ab. 10. Wp: Plinius Opf  
 H ab. 10. Wp: sub hündig  
 Elect. Citat. u. d. u. r. u. n. g.



*[Faint, illegible handwriting on a lined page, possibly bleed-through from the reverse side.]*

Fug
1
2
3
4
5
6
7
8
9
10
11
12
13
14
15
16
17
18
19
20
21
22
23
24
25
26
27
28
29
30
31
32
33
34
35
36
37
38
39
40
41
42
43
44
45
46
47
48
49
50
51
52
53
54
55
56
57
58
59
60
61
62
63
64
65
66
67
68
69
70
71
72
73
74
75
76
77
78
79
80
81
82
83
84
85
86
87
88
89
90
91
92
93
94
95
96
97
98
99
100



Jahr 1872.

Monath Mai

Tag	Zeit	Barom.	Thermom. a. Ther. i. Frey.	Hygr.	Wind	Hgd.	Atm.	Witterung
	7 $\frac{1}{2}$	27.11.7	12.5 6.1	19	n.1.		Pl. 2.	früh. f. h. —
"	1 $\frac{1}{2}$	27.10.7	12.7 9.6	15	n.w.1.		Pl. 2.	früh.
	8	27.9.8	12.2 7.7	16	n.1/2		Pl. 2 $\frac{1}{2}$	
"	7 $\frac{1}{2}$	27.8.6	12.0 5.8	59	n.w.1.		Pl. 2, reg.	früh. reg.
	13 $\frac{1}{4}$	27.7.7	11.6 9.0	15	n.1/2		Pl. 2.	
	8 $\frac{1}{4}$	27.7.8	11.6 4.6	52	n.1/2		Pl. 2, also. Reg.	
	6 $\frac{1}{2}$	27.7.4	11.1 3.7	56	n.1/2		Pl. 2 $\frac{1}{2}$ .	früh. f. h. — all
"	2 $\frac{1}{2}$	27.6.8	12.0 9.2	47	n.w.1.		Pl. 1, große. G.	früh. f. h. — all
	8 $\frac{1}{4}$	27.6.7	11.2 7.1	47	n.w.1.		Pl. 2.	früh. f. h. — all
	7 $\frac{1}{2}$	27.7.2	10.9 5.3	52	n.w.1.		Pl. 1/2, st. reg.	früh. f. h. — all
"	1 $\frac{1}{2}$	27.7.6	11.6 8.2	50	n.w.2.		Pl. 1, große. G.	früh. f. h. — all
	8	27.7.9	11.1 6.9	47	n.w.1.		Pl. 2 $\frac{1}{2}$	früh. f. h. — all
"	7 $\frac{1}{2}$	27.8.0	10.2 6.3	50	n.w.1/2		Pl. 1. (Reg.) #	früh. f. h. — all
"	12 $\frac{1}{4}$	27.7.5	12.1 13.5	42	n.w.1/2		Pl. 2, große. G.	früh. f. h. — all
	8 $\frac{3}{4}$	27.7.5	11.0 9.4	43	n.w.1/2		Pl. 2.	früh. f. h. — all
	7	27.7.9	10.7 6.0	50	n.w.1.		Pl. 1 $\frac{1}{2}$	früh. f. h. — all
"	2	27.7.5	12.0 12.1	44	n.w.1.		Pl. 2.	früh. f. h. — all
	8	27.7.9	11.1 9.8	46	n.w.1/2		Pl. 2, reg.	früh. f. h. — all
	7 $\frac{3}{4}$	27.8.4	11.0 8.7	59	n.w.1.		Pl. 1, st. reg.	früh. f. h. — all
"	2	27.8.6	11.9 12.0	45	n.w.1/2		Pl. 1, st. reg.	früh. f. h. — all
	8 $\frac{1}{4}$	27.9.5	11.2 7.8	51	n.w.1/2		Pl. 2, reg.	früh. f. h. — all
"	7 $\frac{1}{2}$	27.10.9	10.8 6.7	56	n.w.1/2		Pl. 2 $\frac{1}{2}$	früh. f. h. — all
"	2	27.11.0	11.6 11.0	51	n.w.1/2		Pl. 2, große. G.	früh. f. h. — all
	8 $\frac{1}{4}$	27.11.3	11.0 8.0	54	n.w.1/2		Pl. 2 $\frac{1}{2}$	früh. f. h. — all
	7	28.0.4	10.5 7.2	55	0		Pl. 4.	früh. f. h. — all
"	2	28.0.3	11.2 11.0	42	0		Pl. 2.	früh. f. h. — all
	8	28.0.3	11.9 11.1	45	0		Pl. 4.	früh. f. h. — all
"	7	28.0.7	11.1 8.1	52	0		Pl. 4.	früh. f. h. — all
"	2 $\frac{1}{2}$	28.0.0	11.3 16.2	40	0		Pl. 4.	früh. f. h. — all
	8 $\frac{3}{4}$	28.0.0	12.7 11.8	44	0		Pl. 4.	früh. f. h. — all

L. Früh. f. h. — all. 10.11.11. Pl. 1.2. f. h. f. h. — all. Pl. 1. # 6. f. h. — all.  
 E. Früh. f. h. — all. 11.14. Pl. 1.5. in br. h. f. h. — all. Pl. 1. # 6. f. h. — all.



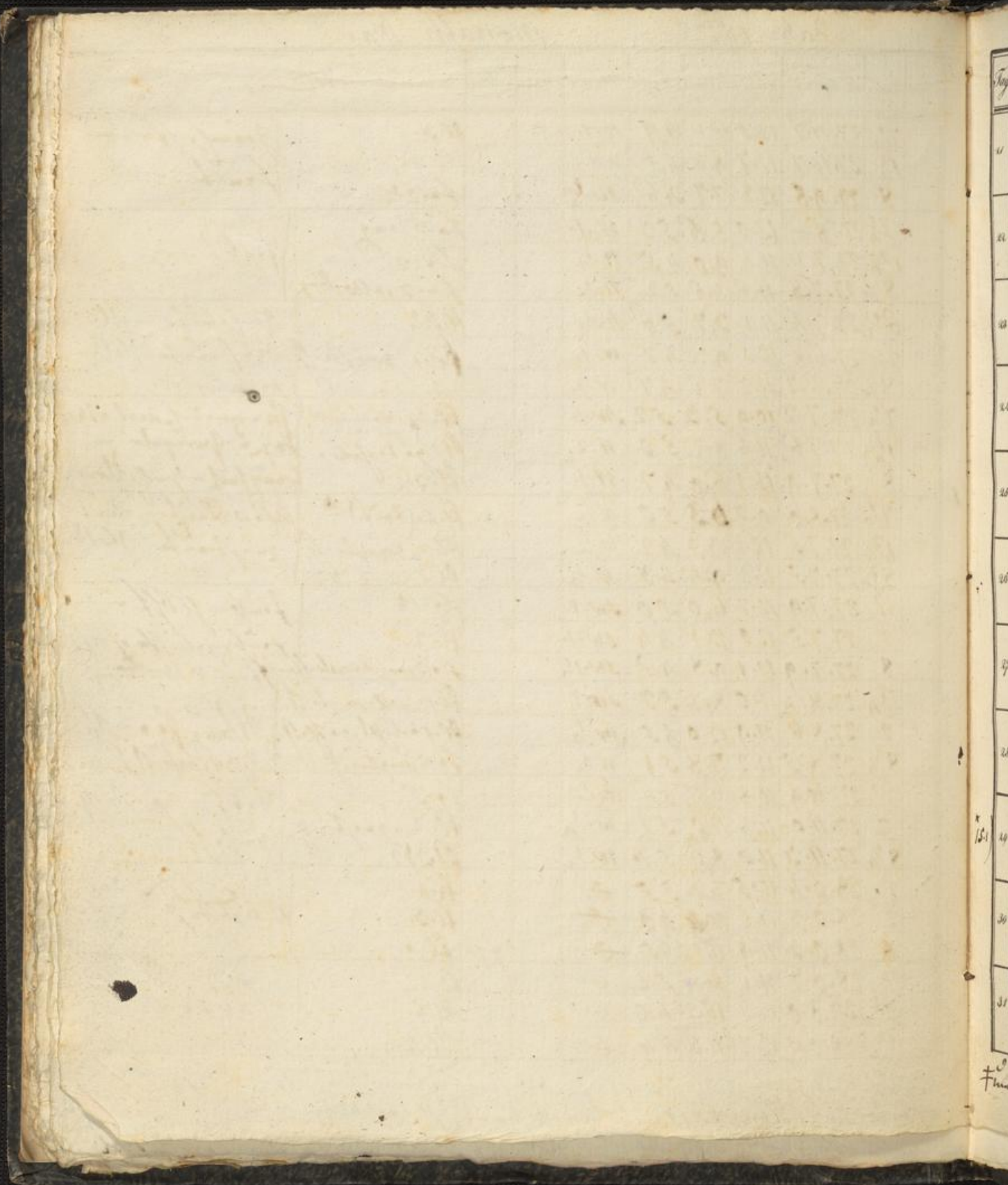



Fahr. 1872.

Monath - Mai

Tag	Zeit	Barom.	Thermom.		Hygr.	Wind.	Hgd.	Mm.	Witterung.	
			a. Bar.	i. Fing.						
	7	28.0.6	11.6	10.5	47	0			Pl. 1.	frisch - zinnf.
21	2	28.0.1	15.2	18.1	41	0			Pl. 3. sehr gelb;	frisch - zinnf.
	8 1/2	27.11.8	11.0	14.6	46	0			Pl. 2. sehr	frisch - zinnf.
	8	28.0.0	13.3	14.0	44	0			Pl. 2	frisch - zinnf.
22	2 1/4	27.11.7	15.7	17.2	45	0			Pl. 1. sehr gelb	frisch - zinnf.
	8 1/2	28.0.2	14.8	14.1	46	0			Pl. 2.	frisch - zinnf.
	8	28.0.0	14.0	11.5	53	SW 1/2			Pl. 1. sehr gelb	frisch - zinnf.
23	4	27.11.7	12.1	12.5	53	NW 1/4			Pl. 1. sehr gelb	frisch - zinnf.
	8 1/2	27.11.7	12.5	10.6	55	N 1/4			Pl. 1. sehr gelb	frisch - zinnf.
	6 1/2	28.0.2	12.9	10.5	56	N. 1.			Pl. 2 1/2	frisch - zinnf.
24	2 1/4	28.0.2	15.2	15.9	48	0			Pl. 2. sehr gelb	frisch - zinnf.
	8 1/4	28.0.4	14.0	12.0	49	0			Pl. 1.	frisch - zinnf.
	6	28.0.2	12.8	9.0	54	0			Pl. 1 1/2	frisch - zinnf.
25	2 1/2	27.11.7	15.7	16.7	46	W 1/4			Pl. 2. sehr gelb	frisch - zinnf.
	8 1/2	27.10.8	14.5	12.8	47	N 1/4			Pl. 2.	frisch - zinnf.
	7 1/4	27.9.7	14.0	11.5	53	0			Pl. 2. sehr gelb	frisch - zinnf.
26	2	27.8.4	15.7	16.6	45	0			Pl. 2. sehr gelb	frisch - zinnf.
	8 1/2	27.8.7	12.9	11.7	52	W 1/2			Pl. 1. sehr gelb	frisch - zinnf.
	7 1/2	27.8.5	15.0	11.0	54	N. 1.			Pl. 2 1/2	frisch - zinnf.
27	2	27.8.6	14.9	12.9	49	W 1/4			Pl. 1. sehr gelb	frisch - zinnf.
	8	27.8.4	12.5	11.9	49	W 1/4			Pl. 2. sehr gelb	frisch - zinnf.
	7 1/4	27.9.8	12.5	10.1	52	0			Pl. 1.	frisch - zinnf.
28	12 1/2	27.9.5	15.6	14.7	41	0			Pl. 3. sehr gelb	frisch - zinnf.
	8 1/2	27.9.7	12.9	12.1	43	0			Pl. 1.	frisch - zinnf.
29	7	27.10.1	12.6	10.2	49	0			Pl. 2. sehr gelb	frisch - zinnf.
	1 1/2	27.9.4	15.1	18.0	29	N. 0.1.			Pl. 3 1/2	frisch - zinnf.
	8 1/4	27.9.7	14.7	14.6	41	0			Pl. 2	frisch - zinnf.
	6 1/4	27.9.5	14.2	11.7	48	0			Pl. 4.	frisch - zinnf.
30	1 1/2	27.9.4	17.6	20.8	42	W. 1.			Pl. 1. sehr gelb	frisch - zinnf.
	8 1/4	27.9.4	15.8	15.5	46	0			Pl. 2. sehr gelb	frisch - zinnf.
31	8	27.8.8	15.5	16.7	50	0			Pl. 3 1/2	frisch - zinnf.
	2 1/2	27.7.6	17.2	18.5	47	S 1/2			Pl. 2 1/2	frisch - zinnf.
	8 1/2	27.7.4	16.4	15.9	47	S 1/2			Pl. 2 1/4	frisch - zinnf.

Finn 7. zu 3, sehr w. alle Tage.

Linn 11. 1/2. Dunkel Sommerzeit, den  
 Tag 17 in 3. der Dunkelheit 14.0



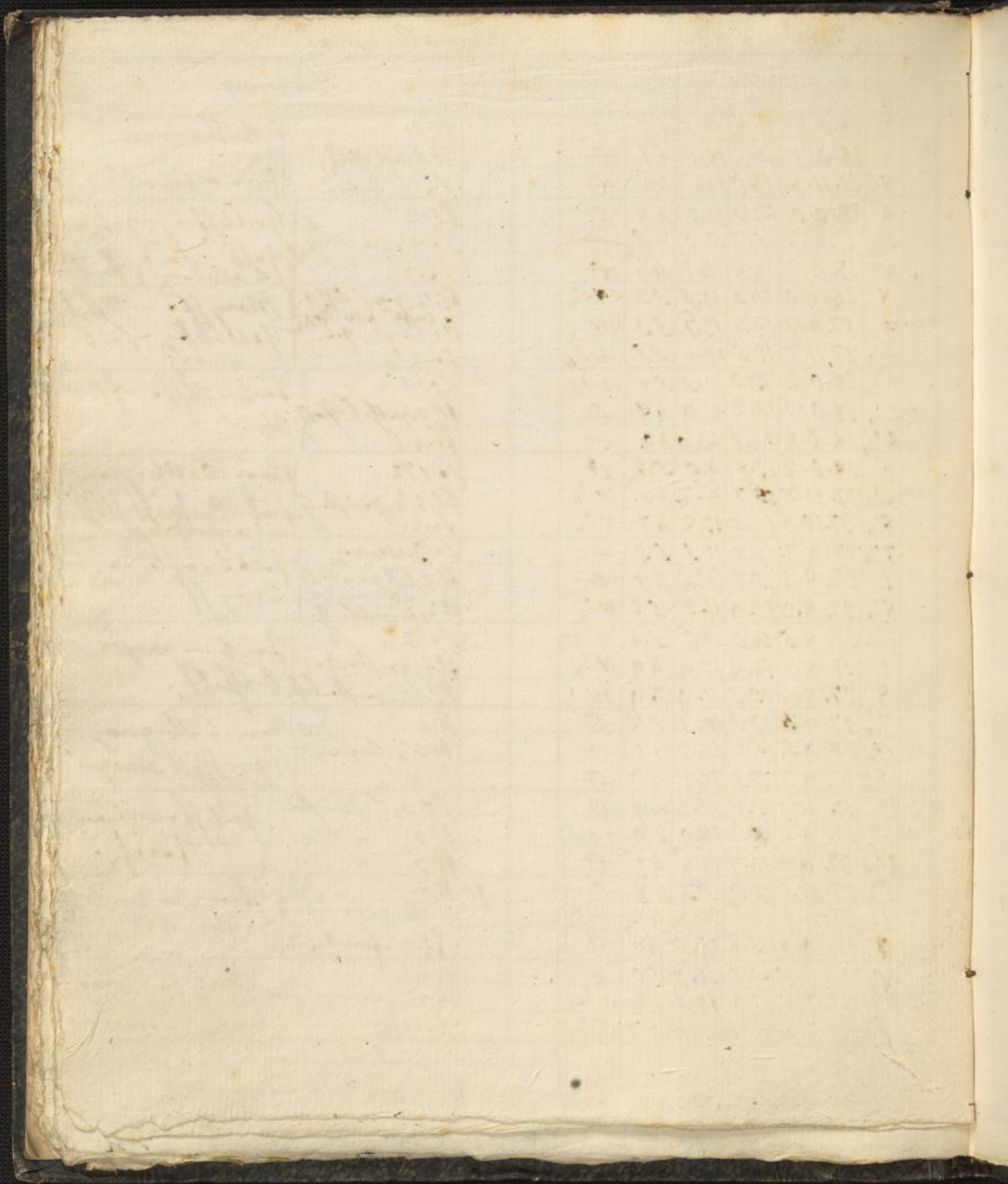





1

1	2
7	8
6	6
2	2
8	8
5	1
6	7
4	1
6	6
8	8
5	1
7	7
1	1
11	1
8	8
6	6
1	2
7	7
1	1
11	2
8	8
9	6
1	1
11	6
11	1
8	8

F. 11