

Badische Landesbibliothek Karlsruhe

Digitale Sammlung der Badischen Landesbibliothek Karlsruhe

Carlsruher meteorologische Beobachtungen vom Jahr ...

Carlsruher meteorologische Beobachtungen vom Jahr 1840/41

Boeckmann, Carl Wilhelm

Carlsruhe, 1840/41

1840

[urn:nbn:de:bsz:31-276535](https://nbn-resolving.org/urn:nbn:de:bsz:31-276535)

Jahr 1840.

Monat October.

Tagzeit	Barom.	Thermom. mitte	Thermom. Frei.	Hygr.	Wind.	Hyet.	Alm.	Regn. Mete.	De- wikk.	Witterung	Rhein
A 1.	6 1/2	27.11.47	ther.	4.90	0.92	SW'		2.84	0.3	unterbrufen fichte	14.7
	2	11.47	met	12.04	56	SW'		3.10	3	unterbrufen fichte	
	9	11.95	8.7	9.24	76	SW°		3.39	1.0	haub. auf Nussbaum	
B 2.	6 1/2	11.88		7.42	85	SW'		3.27	1.0	haub. auf Nussbaum	14.7
	2	11.52		11.39	77	SW'		4.03	1.0	haub. Nussbaum	
	9	11.44	9.4	9.45	87	NW'		3.93	1.0	haub. Nussbaum	
D 3.	6 1/2	10.66		8.31	89	NW'		3.66	9	unterbrufen haub. Nussbaum	14.2
	2	9.65	8.4	11.96	44	N ²		2.42	4	unterbrufen fichte / Nussbaum	
	9	9.33	4.98	9.3	N'			2.91	0	fichte Nussbaum	
4.	6 1/2	9.01		2.47	90	SO°		2.28	4	unterbrufen Nussbaum	14.3
	2	9.04	6.0	10.50	46	NO°	2.97	2.17	6	unterbrufen Nussbaum	
	9	9.42	5.15	9.0	NO°			2.85	8	unterbrufen Nussbaum	
5.	6 1/2	9.68		4.99	92	SO°		2.87	8	unterbrufen Nussbaum	14.6
	2	9.96	7.7	10.67	57	SW'		2.81	1.0	haub. Nussbaum	
	9	10.72	7.34	7.5	SW'			2.84	1.0	haub. Nussbaum	
6.	6 1/2	11.13		4.74	90	SW'		2.76	3	unterbrufen fichte / Nussbaum	14.9
	2	10.97	7.7	11.72	54	SW°		2.94	3	haub. Nussbaum	
	9	11.71	6.78	8.7	SW°	8.45		3.14	8	unterbrufen Nussbaum	
B 7.	6 1/2	11.65		3.37	97	SW°		2.65	0	haub. Nussbaum	15.2
	2	11.24	5.9	10.67	61	SW'		3.05	2	unterbrufen fichte	
	9	11.66	3.77	9.1	SW°			2.57	0	haub. Nussbaum	
8.	6 1/2	12.02		0.94	94	NO°		2.08	0	haub. Nussbaum	15.6
	2	12.34	5.0	10.67	54	NO°	2.54	2.71	3	unterbrufen fichte / Nussbaum	
	9	12.70	3.28	9.0	0'			2.42	5	unterbrufen Nussbaum	
9.	6 1/2	13.04		2.39	86	NO°		2.17	6	unterbrufen Nussbaum	15.8
	2	13.02	5.7	10.67	49	NO°		2.45	2	unterbrufen fichte	
	9	13.34	3.93	8.6	NO°			2.46	1	haub. Nussbaum	
10.	6 1/2	13.49		0.94	87	NO°		1.95	0	haub. Nussbaum	16.2
	2	13.38	5.9	11.56	52	NO°		2.77	0	haub. Nussbaum	
	9	13.81	5.23	8.5	NO°			2.72	0	haub. Nussbaum	

Barometer reduziert auf 10° Nussbaum

Barometerzahl nicht 1.4 da
 Barometer aufgef. von Stieffel
 addiren, die instrumentlich abgelesen
 wurden

Engländer

0	6	1
11	2	9
	6	6
12	2	9
	6	6
13	2	9
	6	6
14	2	9
	6	6
15	2	9
	6	6
16	2	9
	6	6
17	2	9
	6	6
18	2	9
	6	6
19	2	9
	6	6
20	2	9

Tagzeit	Barom.	Thermom. in der Höhe	Thermom. in der Tiefe	Hygr.	Wind.	Höhet.	Altm.	Reichte metr.	De. Wolk.	Witterung	Rhein
0	6 1/2	27.13.52	Tha.	2.64	0.91	NO ¹		2.34	0.1	winterb. f. h. / hoch yung	16.0
11	2	13.49	h. h.	12.94	52	NO ²	2.30	3.01	1	" " "	
	9	14.52	7.1	5.63	85	NO ⁰		2.79	1	" " f. h.	
	6 1/2	15.02		2.80	94	N ¹		2.45	2	winterb. f. h., Nebel	15.9
12	2	15.71		10.34	56	NO ¹		2.73	4	" "	
	9	16.21	5.5	3.45	90	NO ¹		2.48	0	f. h.	
	6 1/2	16.07		0.04	93	NO ¹		1.90	0	f. h. / hoch yung	16.1
13	2	16.28		9.25	52	NO ²		2.32	0	" "	
	9	15.87	3.9	2.55	85	NO ¹		2.15	0	" "	
	6 1/2	16.01		0.28	87	NO ¹		1.73	3	winterb. f. h., f. h. / hoch yung	16.6
14	2	13.48		10.67	48	NW ¹	2.08	2.38	3	" " " " " "	
	9	12.78	h. h.	2.72	92	NW ¹		2.37	4	" " " " " "	
	6 1/2	12.06		2.31	86	SW ²		2.14	6	h. h. / hoch yung	17.0
15	2	11.61		10.01	71	SW ¹		3.36	7	" "	
	9	10.86	5.9	5.55	89	SW ⁰		2.90	1.0	h. h.	
	6 1/2	9.55		5.79	92	SW ¹		3.07	1.0	h. h. / hoch yung	17.1
16	2	8.17		7.98	72	SW ¹		2.88	1.0	h. h. / hoch yung	
	9	7.38	7.3	8.14	70	SW ¹	2.60	2.85	1.0	h. h.	
	6 1/2	7.21		6.78	95	SW ²		3.44	1.0	h. h. / hoch yung	17.4
17	2	7.78		5.96	90	NO ²		3.05	1.0	h. h. / hoch yung	
	9	9.42	5.7	4.36	95	NO ¹	59.10	2.80	1.0	h. h. / hoch yung	
	6 1/2	10.53		0.85	99	NO ¹		2.17	0	f. h., f. h., f. h., f. h.	17.5
18	2	10.72		6.77	84	SW ¹	1.90	3.04	7	h. h. / hoch yung	
	9	10.26	4.1	4.82	92	SW ¹		2.82	1.0	h. h.	
	6 1/2	7.25		5.87	91	SW ³⁺⁴		3.05	1.0	h. h. / hoch yung	17.6
19	2	4.84		7.50	95	SW ³		3.66	1.0	h. h. / hoch yung	
	9	4.81	6.5	6.21	80	NW ¹	86.0	2.70	1.0	winterb. f. h., f. h. / hoch yung	
	6 1/2	5.70		6.78	84	W ¹		3.04	1.0	h. h.	17.3
20	2	7.77		8.80	78	NW ¹		3.34	8	h. h. / hoch yung	
	9	9.21	7.3	6.45	88	NW ¹	14.74	3.11	10	h. h. / hoch yung	

17.0 17.1 17.4 17.5 17.6 17.3

Faint handwritten entries in a ledger format, possibly a calendar or account book, covering the main page.

21	1/2	1/2	1/2	1/2
22	1/2	1/2	1/2	1/2
23	1/2	1/2	1/2	1/2
24	1/2	1/2	1/2	1/2
25	1/2	1/2	1/2	1/2
26	1/2	1/2	1/2	1/2
27	1/2	1/2	1/2	1/2
28	1/2	1/2	1/2	1/2
29	1/2	1/2	1/2	1/2
30	1/2	1/2	1/2	1/2
31	1/2	1/2	1/2	1/2

Tag	Zeit	Barom.	Thermom. a. Bas. i. Frei.	Nyge	Wind	Nyge	Atm.	Wärme- metz.	De- wölk.	Witterung	Rehm
21.	6 1/2	27.9.25	Thom	5.88	0.81	W'		2.71	0.8	Dreif. h. b. Muffel Regen	16.6
	2	9.13	had	7.58	82	SW'		3.17	8	" Regen	
	9	9.45	5.7	3.61	94	SW'	18.55	2.63	9	Regen / Thuninf.	
22.	6 1/2	9.46		3.61	93	SW'		2.58	9	Dreif. h. b. Muffel Regen	16.0
	2	9.09		6.53	78	SW'		2.74	7	" Regen	
	9	8.75	4.7	3.93	92	SW'	21.80	2.62	10	h. b.	
23.	6 1/2	7.98		3.69	91	NO°	2.0	2.59	8	Dreif. h. b. Muffel Regen, Duft	14.9
	2	8.89		3.53	78	SW'		2.78	10	h. b., Dreif. h. b.	
	9	9.11	5.1	5.15	87	SW'	2.0	2.76	1.0	h. b. / Dreif. h. b.	
24.	6 1/2	5.91		5.71	87	SW ^h		2.86	10	h. b. Regen / Thuninf. / Dreif. h. b.	14.8
	2	3.65		6.21	81	SW ^h		2.79	10	h. b. Regen, Dreif. h. b.	
	9	5.35	5.5	4.58	91	SW ³	64.30	2.70	1.0	h. b.	
25.	6 1/2	5.27		4.01	87	SW ²		2.50	8	Dreif. h. b. Muffel Regen	14.6
	2	6.01		5.39	83	SW ²		2.49	1.0	h. b. Regen	
	9	6.77	4.7	4.58	92	SW ³	11.68	2.76	1.0	h. b. Regen	
26.	6 1/2	8.00		3.28	88	SW ¹		2.38	8	Dreif. h. b.	14.8
	2	8.17		6.37	78	SW ³		2.73	9	Dreif. h. b. Regen	
	9	9.00	4.3	3.20	86	NW ¹	1.80	2.31	2	h. b. f. h. b.	
27.	6 1/2	7.73		2.56	85	SW ³		2.15	7	Dreif. h. b. / Dreif. h. b. / Dreif. h. b.	14.2
	2	5.68		8.55	60	SW ¹		2.53	4	h. b. f. h. b. / Dreif. h. b.	
	9	4.38	5.6	5.80	76	SW ¹	0.85	2.53	1.0	h. b. Regen	
28.	6 1/2	4.82		5.23	84	NO ¹		2.68	6	Dreif. h. b., Dreif. h. b.	13.7
	2	4.91		8.80	81	SW ¹		3.45	10	h. b. Regen / Dreif. h. b.	
	9	5.68	6.9	6.61	96	SW ⁰	21.85	3.45	1.0	h. b. Regen / Dreif. h. b.	
29.	6 1/2	4.93		4.09	87	NO ¹		2.72	9	Dreif. h. b., Dreif. h. b.	14.3
	2	4.83		8.96	81	N ¹		3.50	10	h. b.	
	9	5.33	6.5	5.71	92	NO ⁰		3.06	4	h. b. f. h. b. / Dreif. h. b.	
30.	6 1/2	6.82		4.18	97	NO ⁰		2.84	7	Dreif. h. b. / Dreif. h. b.	14.5
	2	6.58		12.70	67	N ¹		3.90	5	Dreif. h. b. / Dreif. h. b.	
	9	7.17	8.3	8.14	91	NW ⁰		3.71	1.0	h. b. / Dreif. h. b.	
31.	6 1/2	6.70		6.61	97	SW ⁰		3.49	1.0	h. b. / Dreif. h. b.	14.9
	2	6.33		10.10	86	SW ¹		4.09	9	Dreif. h. b.	max 15.2 min 12.4
	9	7.29	8.4	8.55	97	SW ⁰	6.65	4.07	1.0	h. b. Regen	17.1

Resul med. 9.73 6.26 82 S. 550.27 1.786 2.82 0.62 h. h. h. b. f. h. b. Dreif. h. b. 16. h. b. 6
 tats max. 16.28 min 13 12.94 (u) 99 (58) max 86.0 min 11.09 Dreif. h. b. 13. min 13. h. b. 3. Dreif. h. b. 11
 ganze min. 3.65 .24 -0.28 (u) 44 (57) 1.73 h. b. 3. Dreif. h. b. 7.
 Monat NW. 8. N 7 NO 26. 01. 50. 2. 50. SW. 17. W. 2 O. N 42. W. S 51.

This image shows a blank, aged, cream-colored page from a ledger or account book. The page is ruled with a grid of approximately 20 columns and 30 rows. The grid lines are faint and the paper shows signs of wear, including creases and discoloration. The page is bound on the left side.

Table with handwritten entries, likely a calendar or ledger, visible on the right edge of the page.

Year	Month	Day	Event
1778	Jan	1	
1778	Jan	2	
1778	Jan	3	
1778	Jan	4	
1778	Jan	5	
1778	Jan	6	
1778	Jan	7	
1778	Jan	8	
1778	Jan	9	
1778	Jan	10	
1778	Jan	11	
1778	Jan	12	
1778	Jan	13	
1778	Jan	14	
1778	Jan	15	
1778	Jan	16	
1778	Jan	17	
1778	Jan	18	
1778	Jan	19	
1778	Jan	20	
1778	Jan	21	
1778	Jan	22	
1778	Jan	23	
1778	Jan	24	
1778	Jan	25	
1778	Jan	26	
1778	Jan	27	
1778	Jan	28	
1778	Jan	29	
1778	Jan	30	
1778	Jan	31	

Jahr 1840

Monat November

Tagzeit	Barom.	Thermom. an der Frei	Hygr	Wind	Hgel.	Atm	Sichtb.	Be- wölk.	Witterung	Rhein.	
1. 7	27.846	ther. med. 7.26	0.96	0°	5.85		3.64	0.3	niedrige feine kühle Regenwolke	14.7	
1. 2	7.78	8.8	11.80	75	NO ¹		4.05	4	niedrige feine / feiner Regen	13.9	
1. 9	7.95		7.34	87	NO ⁰		3.30	3	Sturmwind	14.7	
2. 7	8.73		7.26	89	SO ⁰		3.35	5	niedrige feine /		
2. 2	8.12	8.8	11.48	74	NO ¹		3.93	1.0	niedrig	13.9	
2. 9	6.96		7.66	82	NO ²		3.18	1.0			
3. 7	5.82		4.99	87	NO ¹		2.72	4	niedrige feine /	11.5	
3. 2	4.57	7.2	9.77	74	NO ¹		3.41	1.0	niedrig / Sturmwind	11.3	
3. 9	4.78		6.78	91	NO ¹		3.29	1.0	niedrig	11.2	
4. 7	5.55		5.96	95	0 ¹		3.21	8	niedrige feine kühle Regenwolke	11.5	
4. 2	6.14	8.5	11.64	80	S ⁰		4.27	5			
4. 9	7.05		8.06	84	SW ⁰	1.55	1.55	3.39	7	offener Regen	
5. 7	7.11		8.14	88	NO ⁰		3.57	6	niedrige feine kühle Regenwolke	12.0	
5. 2	6.51	9.4	12.70	71	SW ⁰		4.15	6	offener Regen		
5. 9	5.93		7.42	89	NO ⁰		3.42	5	offener Regen		
6. 7	5.96		6.57	93	W ⁰		3.27	2	niedrige feine kühle Regenwolke	12.3	
6. 2	4.35	9.3	13.02	65	0 ¹		3.87	7	niedrige feine kühle Regenwolke		
6. 9	5.49		8.17	90	SW ¹	2.0	3.93	1.0	niedrige feine kühle Regenwolke		
7. 7	5.72		6.70	84	SW ¹		3.02	1.0	niedrige feine kühle Regenwolke	12.6	
7. 2	5.44	8.5	10.58	64	SW ⁴		3.16	10	niedrig		
7. 9	5.41		8.31	72	SW ³	49.15	167	2.98	3	niedrig	
8. 7	5.20		6.53	89	SW ⁴		3.13	1.0	niedrige feine kühle Regenwolke		
8. 2	6.24	7.9	9.29	76	SW ³ / SW ²		3.39	1.0	niedrige feine kühle Regenwolke	12.5	
8. 9	6.31		7.98	92	SW ¹	128.62	3.67	1.0	niedrige feine kühle Regenwolke		
9. 7	5.09		8.47	95	S ¹		4.07	9	niedrige feine kühle Regenwolke	12.0	
9. 2	4.49	9.5	11.39	82	SW ³		4.07	6	niedrige feine kühle Regenwolke		
9. 9	4.90		8.81	86	SW ⁴	35.15	3.79	6	niedrige feine kühle Regenwolke		
10. 7	3.41		9.86	77	SW ³		3.57	7	niedrige feine kühle Regenwolke	11.3	
10. 2	2.79	9.5	11.31	54	W ⁴		2.83	10	niedrige feine kühle Regenwolke		
10. 9	4.45		7.26	76	SW ³	37.60	2.87	6	niedrige feine kühle Regenwolke		

Barometer reduziert auf 10° Q und auf Heberbarom.

Jeder Barometerzahl sind 0.4 zu addieren, welche in diesem Log. abgez. sind

Temperatur - aufgeführt von Stiefel

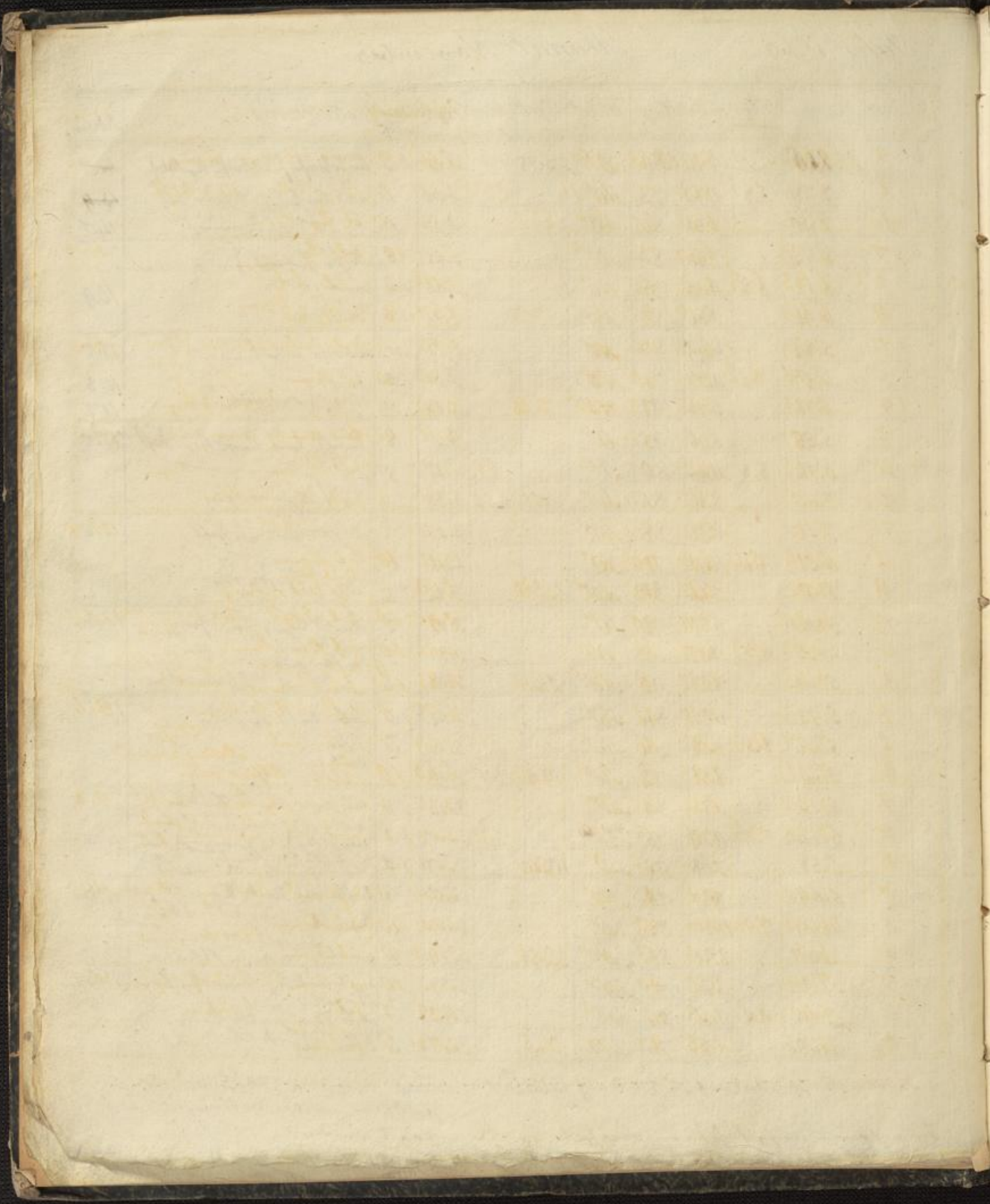

Fragment of a table from the adjacent page, showing a grid structure with handwritten numbers and some illegible text.

11	
12	
13	
14	
15	
16	
17	
18	
19	
20	

Novbr. 1840.

Tagzeit	Barom	Thermom at Bar. in Frei.	Hygr	Wind	Hget	Alm	Sücht	Deucht	Witterung	Rhein	
11.	7	275.36	5.88	0.88	SW ⁴		2.94	9	Düftr. köb. Regen	11.4	
	2	5.22	7.2	9.04	7/8 SW ³	0.350	3.25	4	hell mit Nebel, Abend d. f. f.		
	9 1/2	3.62	6.62	8.5	SW ⁴	24.6	3.05	10	kl. Regen		
12.	7	4.79	6.69	70	SW ⁵		2.52	10	kl. Regen	10.7	
	2	6.83	6.8	8.64	65	W ²		2.76	4	kl. Regen	11.0
	9	6.64	5.15	8.5	SW ¹	7.05		2.67	8	Düftr. köb.	
13.	7	3.69	6.78	84	NO ¹		3.03	6	Düftr. köb. Nacht Regen	10.6	
	2	2.13	8.2	8.96	90	SO ⁰		3.88	10	kl. Regen	10.7
	9 1/2	3.21	8.88	77	NO ¹ SW ⁴	74.80		3.32	1.0	kl. Regen	
14.	7	3.97	8.06	77	SW ⁴		3.11	1.0	kl. Regen	10.6	
	2	4.03	8.1	9.28	70	SW ³	263	3.12	7	Düftr. köb. Regen	
	9 1/2	5.15	7.02	77	SW ²	6.75		2.86	8	Düftr. köb.	
15.	7	5.74	5.71	83	SW ³		2.75	6	ganz hell	10.9	
	2	5.76	5.4	6.12	90	W ¹		3.11	10	kl. Regen	
	9	7.02	4.42	9.8	SW ²	43.80		2.90	7	kl. Regen	
16.	7	6.00	5.71	89	O ⁰		2.95	1.0	kl. Regen	10.3	
	2	4.89	9.9	10.91	88	SW ⁴		4.44	1.0	kl. Regen	
	9	6.03	11.47	92	SW ⁵	11.60		4.85	1.0	kl. Regen	
17.	7	6.30	10.10	92	SW ⁴		5.55	9	Düftr. köb. Regen	9.6	
	2	7.47	12.6	13.82	86	SW ³	210	5.49	7	Düftr. köb.	
	9 1/2	7.22	13.82	72	SW ⁴	12.60		4.60	1.0	kl. Regen	
18.	7	8.39	11.39	63	W ⁵		3.34	4	kl. Regen	9.8	
	2	8.78	10.6	11.86	67	W ²	260	3.57	6	Düftr. köb.	
	9 1/2	7.83	8.96	86	O ¹	5.60		3.71	1.0	kl. Regen	
19.	7	6.45	10.26	92	NO ⁰		4.44	9	Düftr. köb. Regen	10.2	
	2	6.29	9.4	10.58	89	SW ¹		4.39	10	kl. Regen	
	9 1/2	6.17	7.26	91	NO ⁰	26.15		3.43	10	kl. Regen	
20.	7	7.19	3.28	90	N ³		2.43	10	kl. Regen	9.7	
	2	8.42	3.1	4.58	66	N ²		1.98	7	kl. Regen	
	9 1/2	10.93	1.50	87	NO ¹	64.5		2.03	6	kl. Regen	

D

D

D

17	7
18	8
19	9
20	7
21	8
22	9
23	7
24	8
25	9
26	7
27	8
28	9
29	7
30	8
31	9

17
 18
 19
 20
 21
 22
 23
 24
 25
 26
 27
 28
 29
 30
 31

Tag	Zeit	Barom.	Thermom. a. Bar. i. Frei.	Hygr.	Wind.	Höhd. Atm.	Regen meter	De- weck- ung	Witterung	Ther.
21.	7	27.11.02		1.03	82	SW ³		1.81	4 untbl. fehr	9.9
	2	8.65	3.0	4.90	58	SW ⁴		1.78	6 drofl. fehr	
	9 ^{1/2}	4.03		2.96	75	SW ⁵		1.97	10.tbl. Regen	
22.	7	2.46		3.61	88	SW ³		2.45	1.0.tbl. kuffl. Regen	10.5
	2	9.90	4.1	4.74	88	SW ¹		2.70	1.0.tbl. Regen	
	9 ^{1/2}	6.12		4.09	90	SW ⁰	41.55	2.61	1.0.tbl.	
23.	7	9.40		3.28	80	NW ⁰		2.18	1.0.tbl. Regen kuffl. Regen	10.4
	2	10.91	3.2	4.58	76	N ¹	6.2	2.29	1.0.tbl. Regen	
	9 ^{1/2}	11.73		1.90	93	NO ¹		2.24	4.tbl. fehr / auf nachh. Zeit.	
24.	7	11.53		1.34	87	SW ²		2.03	9.tbl. fehr	10.9
	2	11.87	2.6	3.20	87	SW ²		2.32	1.0.tbl. Regen	
	9 ^{1/2}	12.52		3.28	94	SW ⁰	2.30	2.55	1.0.tbl. Regen	
25.	7	13.87		2.31	95	NO ¹	2.90	2.37	5.tbl. fehr / drofl. kuffl. Regen	11.1
	2	14.55	2.3	4.66	62	NO ²	3.07	1.90	2.tbl. fehr / auf nachh. Zeit.	
	9 ^{1/2}	15.66		0.12	70	NO ¹	0.307	1.42	0.tbl. / auf nachh. Zeit.	
26.	7	15.89		-1.66	81	NO ¹		1.43	1.tbl. fehr, auf nachh. Zeit.	11.5
	2	16.04	-0.0	+2.39	50	NO ¹		1.23	2.tbl. fehr	
	9 ^{1/2}	15.67		-0.76	85	NO ¹		1.61	0.tbl. fehr	
27.	7	15.27		-2.30	89	NO ¹		1.44	1.tbl. fehr / drofl. auf nachh. Zeit.	12.0
	2	14.76	0.2	+2.56	64	NO ¹		1.64	4.tbl. fehr	
	9 ^{1/2}	15.02		-0.85	89	NO ¹		1.67	0.tbl. fehr	
28.	7	15.12		-3.94	91	NO ¹		1.20	0.tbl. fehr, drofl. auf nachh. Zeit.	12.4
	2	14.49	-1.7	+0.85	75	NO ¹		1.66	1.tbl. fehr, drofl. auf nachh. Zeit.	
	9 ^{1/2}	14.70		-2.15	92	N ⁰		1.54	0.tbl. fehr, drofl. auf nachh. Zeit.	
29.	7	14.64		-2.72	95	SW ⁰		1.52	1.0.tbl. / auf nachh. Zeit.	12.9
	2	14.75	-2.4	-1.58	92	S ¹		1.62	1.0.tbl. / auf nachh. Zeit.	
	9 ^{1/2}	14.62		-2.88	96	SW ¹		1.51	1.0.tbl.	
30.	7	13.75		-2.39	95	SW ²		1.56	1.0.tbl. / auf nachh. Zeit.	13.5
	2	12.88	-0.2	+0.85	91	SW ¹	4.33	1.99	1.0.tbl. / auf nachh. Zeit.	
	9 ^{1/2}	12.06		+1.02	98	SW ¹	3.34	0.133	2.05	
31.										med 14.6 max 15.7 min 15.8

Gesam. Mitt. 8.06 5.97 82 Sum. 594.01 1.845 2.92 0.70 für 2.tbl. fehr 3. - drofl. fehr 19. - 16.6
 tate d. max. 16.04 am 26. 13.82(7) 96(1) max. 86.0 4.85 Reg. 21. - Aug. 1. - Sep. 11. 2. - Okt. 3. - Diff. 11.
 ganzen min. 2.13 am 13. -3.94 50(26) 1.20 auf 7. - Okt. 20. Sum. 13.
 Monats N.1. - N.4. - NO. 24. - O. 5. - O. 3. - O. 3. - O. 44. - W. 6. - O. N. 34. - W. - S. 56.

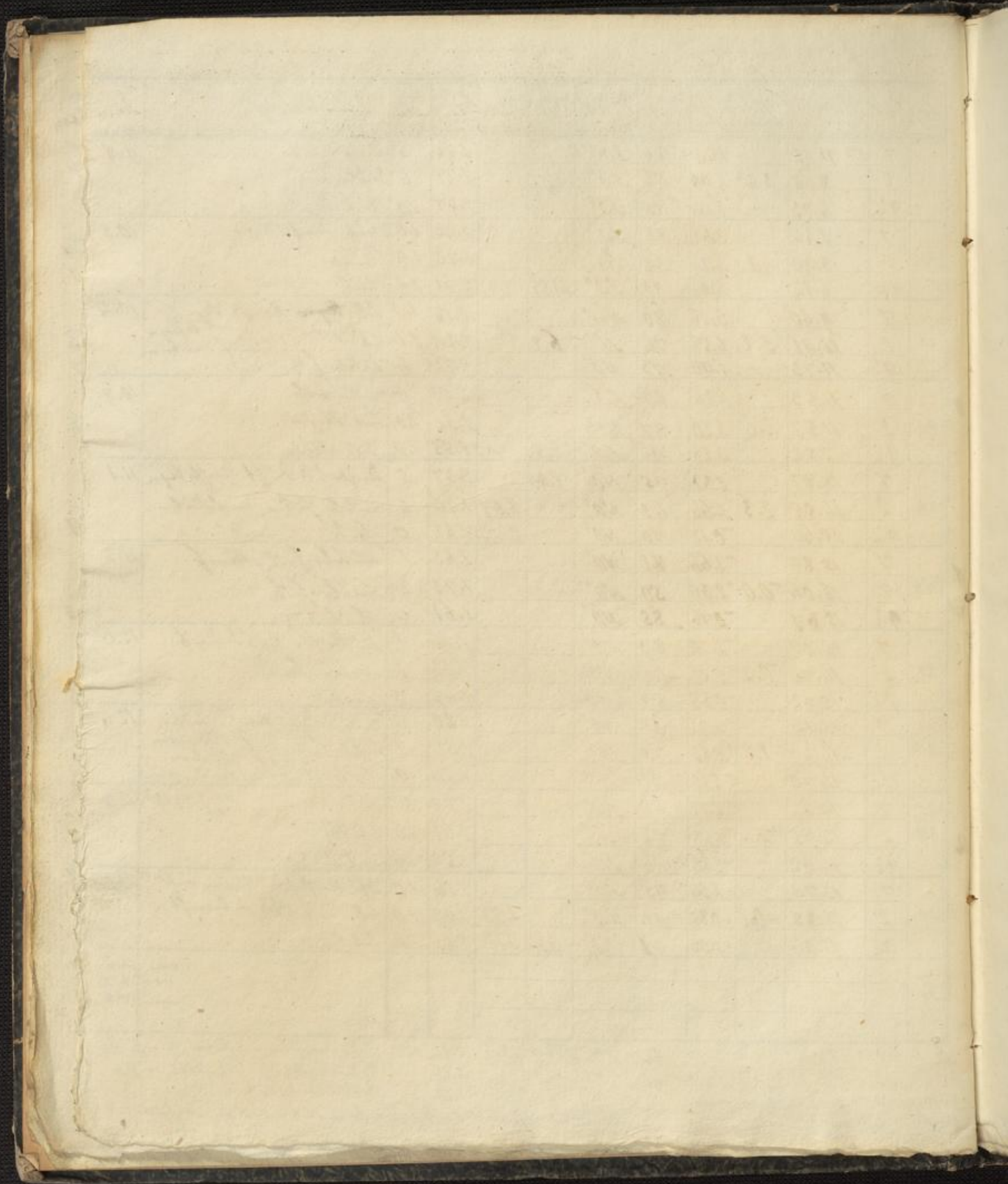

111

So

Explic

1 2

92

74

2 2

92

74

2 2

74

2 2

92

74

2 2

92

74

2 2

92

74

2 2

92

74

2 2

92

74

2 2

92

74

2 2

Jahr 1840

Monat December

Tag	Zeit	Barom.	Thermom. in Frei	Höhe	Wind	Hgel.	Alm	Sig. in	Be- weil.	Witterung	Therm.	
1.	7½	17 11.58	mb.	2.47	71	S°	1.50		1.79	10	trüb. Regen. N. Regen	13.8
	2	11.26	+3.9	6.12	64	SW			2.20	5	Düffel trüb, Dampf im Ofen	
	9½	11.45		3.28	79	SW			2.10	8	Düffel trüb. Melken NW	
2.	7½	11.24		3.12	72	SW°			1.92	8	Düffel trüb	13.8
	2	11.42	3.6	4.17	84	SW			2.44	10	trüb. Regen (Schnee)	
	9½	12.16		3.44	96	SW°	15.70		2.63	1.0	trüb. Regen (Schnee)	
3.	7½	13.37		1.98	88	N°			2.23	8	trüb	13.9
	2	14.02	-2.0	3.93	74	N°			2.11	7	Düffel trüb	
	9½	15.20		-0.04	93	N°			1.90	0	frisch	
4.	7½	15.39		-0.04	91	N°			1.86	10	trüb. Düffel. Frost	14.3
	2	14.54	0.6	2.39	78	NO°			1.95	0	frisch	
	9½	14.69		-0.60	91	NO°			1.75	0	frisch	
5.	7½	13.80		-2.47	89	NO°			1.44	0+3	fr. Düffel. Frost. trüb. Schnee	14.3
	2	13.19	-1.2	1.18	84	O°			1.92	1	trüb. Düffel. Frost. trüb. Schnee	
	9½	12.82		-2.47	89	NO°			1.44	0	fr. Düffel. Frost.	
6.	7½	12.21		-4.36	90	NO°			1.24	0	fr. Düffel. Frost.	14.3
	2	11.76	-3.2	-0.85	81	NO°			1.52	0	fr.	
	9½	11.74		-4.58	91	NO°			1.24	0	fr. Düffel. Frost.	
7.	7½	11.20		-3.37	89	NO°			1.34	1.0	trüb. Düffel. Frost. trüb. Schnee	14.8
	2	10.14	-2.9	-7.42	80	WS. NO°			1.42	1.0	trüb. Frost. trüb. Schnee	
	9½	9.05		-3.93	87	NO°			1.24	4	trüb. Frost. trüb. Schnee	
8.	7½	7.26		-4.18	94	N°			1.32	1.0	trüb. trüb. Frost.	15.3
	2	6.29	-3.1	-1.98	85	S°			1.44	0	fr.	
	9½	6.83		-3.18	92	SW°			1.41	1.0	trüb. Düffel. Frost. trüb. Schnee	
9.	7½	8.05		-3.94	93	SW°			1.33	1.0	trüb. Düffel. Frost. trüb. Schnee	15.3
	2	9.42	-2.1	-1.66	90	SW°			1.58	1.0	trüb. Düffel	
	9½	10.83		-0.68	93	SW°			1.80	1.0	trüb. Düffel. Frost. trüb. Schnee	
10.	7½	11.29		+0.93	96	SW°			2.12	1.0	trüb	15.4
	2	11.36	+1.4	+2.06	92	SW°	12.50	2.35	2.23	1.0	trüb.	
	9½	10.71		+1.10	95	NO			2.11	7	Düffel trüb	

Gefühl vom Stiefel? Es sind ein Paar jedes Paar und jezt 0.4 abgezählt worden, die 24/2
unter je zwei Paare sind.

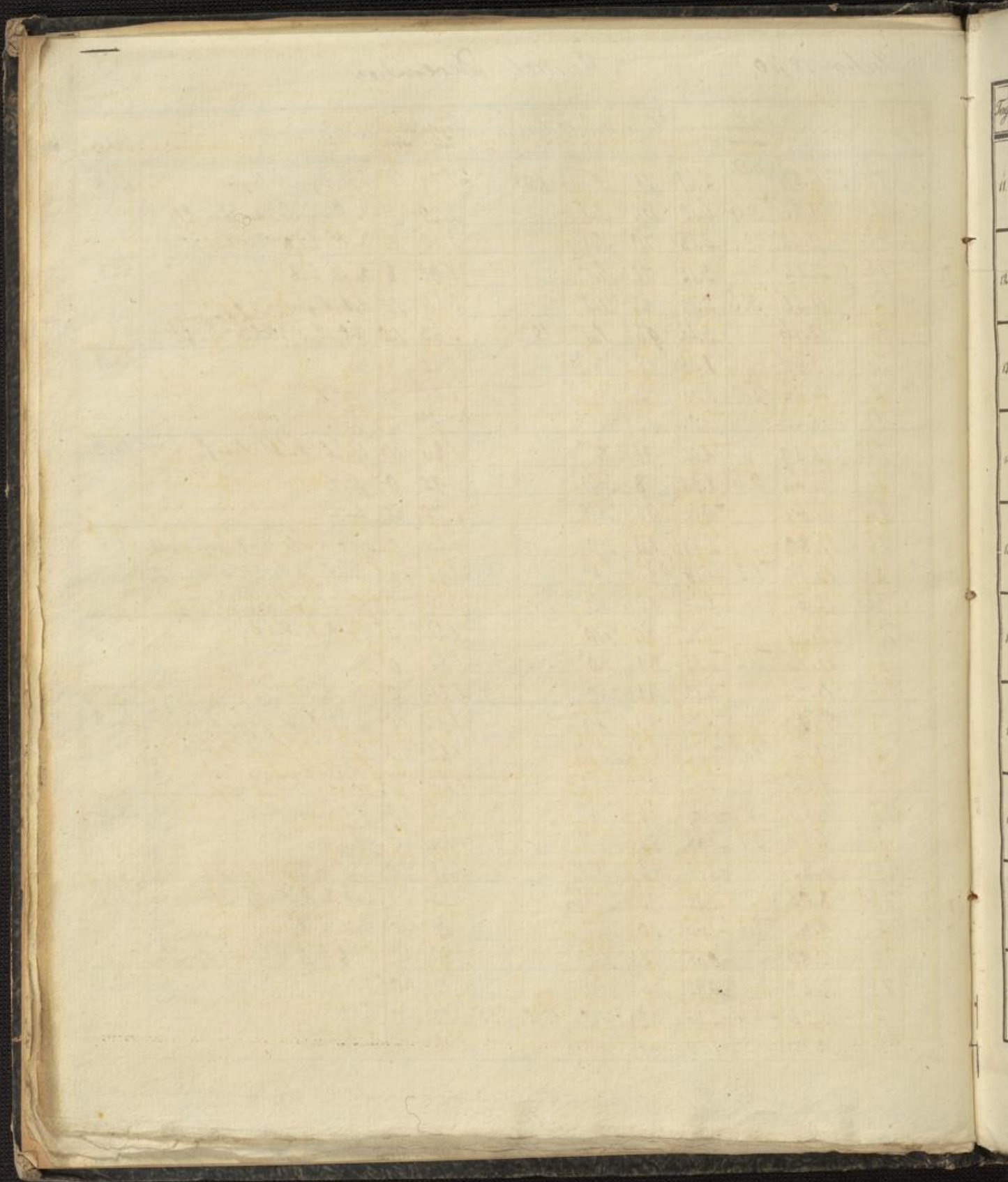

Tagzeit	Barom	Thermom in Ther. u. Frei.	Hygr	Wind	Hyet	Alm	Dicht von w. d. l.	De- witt.	Witterung	Rhein
11.	7 $\frac{1}{2}$	10.27	med. +1.50	81	NO ¹		189	9	frische Nebel - G.	15.6
	2	10.04	+0.8	1.74	76	SO. NO ²	182	0	fr. - f. w. w. w. w.	
	9 $\frac{1}{2}$	10.49	-0.85	81	NO ¹		1.56	1	w. gl. Molk. w. 0	
12.	7 $\frac{1}{2}$	11.25	-1.50	81	NO ¹		1.45	10	h. b.	16.0
	2	11.69	-1.6	1.42	83	NO ²	150	10	h. b. } f. w. w. w. w. w.	
	9 $\frac{1}{2}$	12.37	-2.06	88	NO ¹		1.50	1.0	h. b. } f. w. w. w. w. w.	
13.	7 $\frac{1}{2}$	12.34	-2.14	86	NO ¹		1.44	1.0	h. b., f. w. w. w. w. w.	16.0
	2	12.24	-3.7	1.98	85	NO ²	1.45	1.0	h. b., f. w. w. w. w. w.	
	9 $\frac{1}{2}$	12.82	-7.10	82	NO ²		0.88	0	f. w. w. w. w. w.	
14.	7 $\frac{1}{2}$	12.58	-10.66	79	NO ²		60	0	f. w. w. w. w. w.	16.6
	2	12.15	9.4	7.26	71	NO ²	77	0	f. w. w. w. w. w.	
	9 $\frac{1}{2}$	12.20	-10.18	77	NO ²		62	0	f. w. w. w. w. w.	
15.	7 $\frac{1}{2}$	11.92	-12.77	80	NO ²		49	0	f. w. w. w. w. w.	16.6
	2	11.45	-11.6	9.53	75	NO ²	64	0	f. w. w. w. w. w.	
	9 $\frac{1}{2}$	11.49	-12.61	74	NO ¹		50	0	f. w. w. w. w. w.	
16.	7 $\frac{1}{2}$	11.37	-14.89	83	NO ¹		41	0	f. w. w. w. w. w.	16.7
	2	10.61	-13.2	10.44	80	NO ¹	59	0	f. w. w. w. w. w.	
	9 $\frac{1}{2}$	10.07	-13.83	82	NO ¹		46	0	f. w. w. w. w. w.	
17.	7 $\frac{1}{2}$	8.95	-14.47	84	NO ¹		44	4	w. b. f. w. w. w. w. w.	17.1
	2	8.46	-10.3	8.91	80	NO ²	71	10	h. b. w. w. w. w. w.	
	9 $\frac{1}{2}$	8.78	-8.07	79	NO ²		72	0	f. w. w. w. w. w.	
18.	7 $\frac{1}{2}$	6.31	-7.10	79	NO ³		84	8	f. w. w. w. w. w.	17.1
	2	6.25	7.5	2.14	74	NO ¹	124	6	w. w. w. w. w.	
	9 $\frac{1}{2}$	6.83	-4.60	80	f.		110	10	h. b.	
19.	7 $\frac{1}{2}$	5.56	-4.00	80	NO ¹		114	3	w. b. f. w. w. w. w. w.	17.0
	2	4.68	-2.6	0.24	77	NO ¹	153	2	w. w. w. w. w.	
	9 $\frac{1}{2}$	4.91	-3.44	80	NO ²		120	0	f. w. w. w. w. w.	
20.	7 $\frac{1}{2}$	6.71	-7.00	87	NO ¹		94	2	w. b. f. w. w. w. w. w.	16.6
	2	8.11	-5.3	3.60	82	NO ²	121	3	w. b. f. w. w. w. w. w.	
	9 $\frac{1}{2}$	10.52	-5.4	86	NO ¹		107	10	h. b., f. w. w. w. w. w.	

17 1/2
18
19
20
21
22
23
24
25
26
27
28
29
30
31

Rechnung
des
Lohns

Tag	Zeit	Barom.	Thermom. a Bar. i. Frei.	Hyg.	Wind.	Höhet. Atm.	Regen mtr.	De. wölk.	Witterung	Rhein
21.	7 $\frac{1}{2}$	11.88	-3.60	86	NO ³		129	10	hüb. sehr kühl	16.2
	2	12.47	-2.0	80	NO ²		154	10	hüb. windig in Aldersburg	
	9 $\frac{1}{2}$	14.03	-1.82	80	NO ³		140	10	hüb.	
22.	7 $\frac{1}{2}$	15.56	-3.53	80	O ³		119	0	früher. Fein und schön blüen	15.7
	2	15.47	-2.9	71	O ³		136	0	früher. Juchelung	
	9 $\frac{1}{2}$	14.75	-4.42	74	NO ¹		101	0	früher. große Nebel	
23.	7 $\frac{1}{2}$	12.97	-6.61	74	NO ²		83	0	früher. Föhnwind	13.2
	2	11.61	-3.6	56	O ³		111	2	inblauf. früher. Corvonus	
	9 $\frac{1}{2}$	11.24	-3.84	66	NO ²		95	0	früher.	
A 24.	7 $\frac{1}{2}$	11.62	-7.33	75	S ⁰		78	0	früher. Düst. Auf. Feinw. in.	15.0
	2	11.76	-5.2	66	O ²		122	0	früher. Föhnwind Feinw.	
	9 $\frac{1}{2}$	13.04	-7.34	82	NO ¹		85	0	früher. Düst. Regen.	
25.	7 $\frac{1}{2}$	14.15	-9.80	85	NO ⁰		70	0	früher. Düst. Auf. Feinw.	15.0
	2	14.99	-6.9	79	SW ⁰		121	0	früher. Föhnwind Feinw.	
	9 $\frac{1}{2}$	16.18	-7.90	85	NO ¹		84	0	früher. Düst. Auf.	
26.	7 $\frac{1}{2}$	17.44	-10.64	86	NO ¹		65	0	früher. Düst. Auf. Alle	15.0
	2	18.06 17.54	-7.8	82	SW ⁰		110	0	früher. Föhnwind Feinw.	
	9 $\frac{1}{2}$	17.86	-8.15	86	NO ¹		77	0	früher. Düst. Auf.	
27.	7 $\frac{1}{2}$	18.43	-12.21	85	S ⁰		57	0	früher. Düst. Auf. Max. d.	15.4
	2	17.83	-8.6	79	NO ²	0.385	114	0	früher. Föhnwind Corvonus	
	9 $\frac{1}{2}$	17.96	-9.78	86	NO ¹		72	0	früher. Düst. Auf. d. 18.96h	
28.	7 $\frac{1}{2}$	17.06	-10.74	89	SO ⁰		68	0	früher. Nebel mit Stehen	14.5
	2	16.00	-9.3	86	SW ⁰		97	0	früher. Düst. Auf.	
	9 $\frac{1}{2}$	15.88	-10.74	87	NO ⁰		66	0	früher. Düst. Auf. Stehen	
29.	7 $\frac{1}{2}$	14.97	-11.32	88	S ⁰		63	10	hüb. 10. Nebel, Auf. Regen	13.3
	2	13.87	-9.2	86	S ⁰	1.65	104	0	inblauf. früher. Düst. Auf.	
	9 $\frac{1}{2}$	13.17	-10.80	87	S ⁰		68	0	früher. o. Düst. Auf.	
30.	7 $\frac{1}{2}$	14.80	-4.66	87	SW ¹		116	10	hüb. Regen	12.4
	2	13.02	-3.2	90	SW ⁰	14.25	165	10	hüb. Regen Düst. Auf. Ober teil mit Nebel	
	9 $\frac{1}{2}$	13.51	-3.77	93	SW ¹		135	10	hüb.	
31.	7 $\frac{1}{2}$	11.25	-4.50	93	SW ¹		126	10	hüb.	12.4
	2	8.74	-1.5	91	SW ⁴	0.04	181	10	hüb. Anan Regen Monatend.	
	9 $\frac{1}{2}$	9.23	+0.21	94	SW ²		194	10	hüb.	

Resultate med. 12.308 -3.97 84 Sum. 47.85 0.624 128
 Das max 18.96 min 27. +6.12 94 max 15.70 263
 Beob. min. 5.080 min 19. -14.59 56 41
 13. - in St. G. - Düst. Auf. G. - hüb. G. - med 0.43
 2. - Schnee. G. - Wind (2) 17. (3) S. - in 1. -
 15. - Nebel. h. - Auf. 10. Höheh. 5. -

N. 1. - N. S. - NO. 54. - O. S. - SO. 1. - S. 8. - SW. 19. - W. 0. - ON. 68. - W. 28.

