

Badische Landesbibliothek Karlsruhe

Digitale Sammlung der Badischen Landesbibliothek Karlsruhe

Carlsruher meteorologische Beobachtungen vom Jahr ...

Carlsruher meteorologische Beobachtungen vom Jahr 1840/41

Boeckmann, Carl Wilhelm

Carlsruhe, 1840/41

1841

[urn:nbn:de:bsz:31-276535](https://nbn-resolving.org/urn:nbn:de:bsz:31-276535)

Juli 1841.

- Von dem Thier auf's - Anmerk. in Nr. 16 S. 16" Fort. über dem Nordostlicht
1. Cassiopeus steht auf Zuberanmerk. mit 10° R. und ist
 2. Colicinus erfüllt d. Zungenk. mittel z. d. Länge.
 3. Spinnweben Reducimus.
 4. Zygoneus - erfüllt die mit dem Steinstein d. besprochenen Spinnweben der Südfeld.
 5. Thiere auf Stein fassen
 6. Thermometer, Spinnweben in Menge von Jurische Kälteglocke auf der Jurische Grundart fest, auf die in mit 12 erfüllt wenn die Luft in Jurische Stein und auf ungeschickig die in mit 12 die Luft in Jurische Goll
 7. Anmerk. d. Angeln werden die Luft in ungeschickten Anmerk. in Jurische Goll
 8. Dampfdruck in Jurische Stein besetzt mit Menge d. Spinnweben mit je ziffr. Tabellen d. Frühl.
 9. Temperaturbed. in 10 d. Spinnwebenfluss. 10 bed. in 10 gering. bis bed. 0 für die Zeit. Summe der die Luft in d. Luft mit über 3 bed. heiter - mit über 16 unterbrochen heiter - mit über 27 durchbrochen trüb - 28-30 trüb
 10. Anmerk. d. Spinnweben bei den heiligen. Zahlen bed. in bed. die Luft in d. Stein angensummen 0 für die. 13.3 ist die Zeit. muss; 2.4 für die Stein in J. 1824.

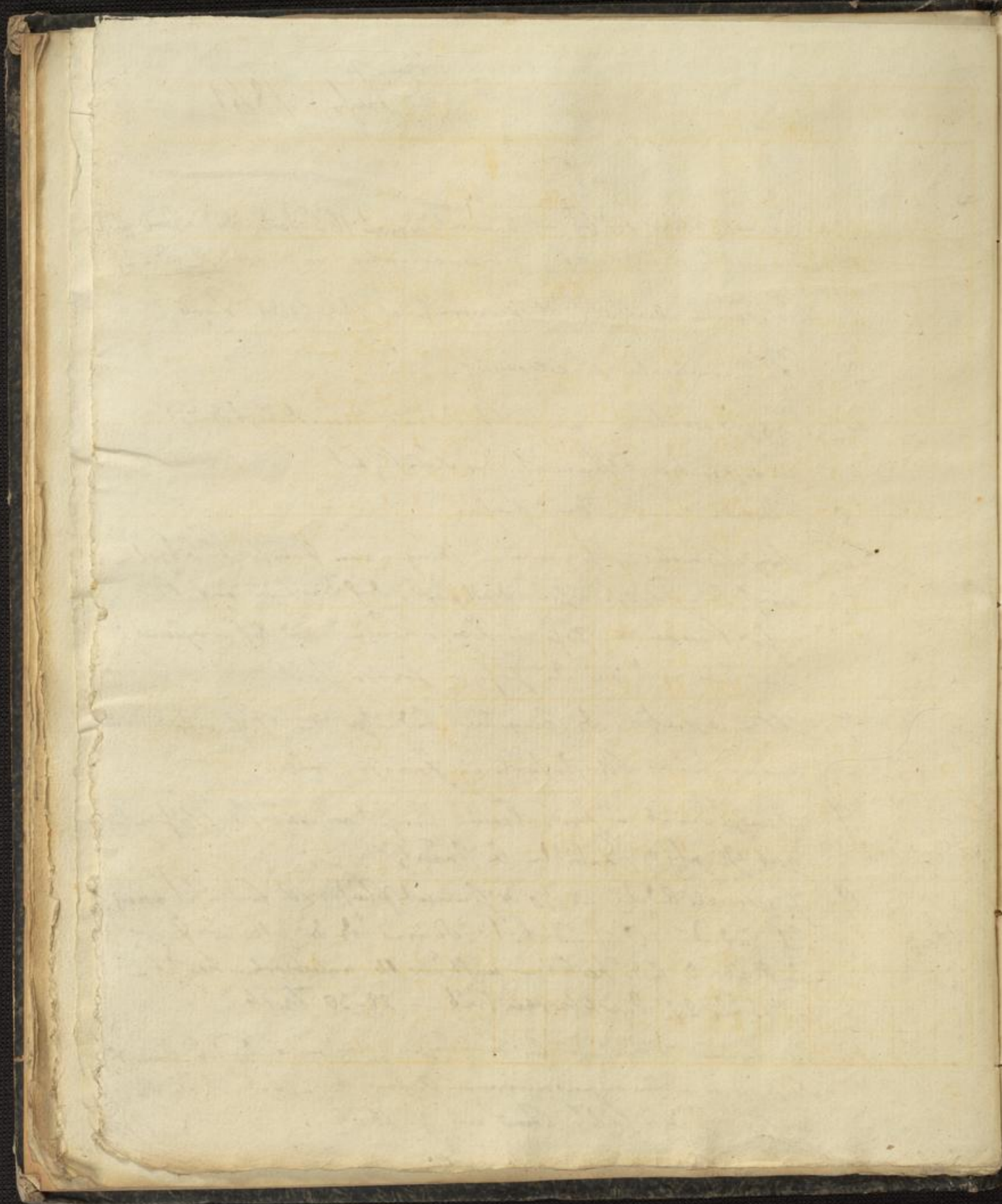

No

Tag

1	7
2	7
3	7
4	7
5	7
6	7
7	7
8	7
9	7
10	7

Jahr 1841.

Monat Januar.

Tagezeit	Barom.	Thermom. 9/100 in Re.	Hygr	Wind	Höht.	Alm	Re.	Witterung	Rein.	
1. 7 1/2	27 9.53	+0.85	0.93	SW ³			206	10	hüb. Regen	
2	9.56	+1.5	2.15	85	SW ³	4.50	209	1.0	hüb.	11.9
9 1/2	10.64	+1.58	88	SW ¹			205	1.0	hüb.	
2. 7 1/2	9.11	+1.58	88	SW ⁴			205	1.0	hüb. Regen	
2	9.75	+1.5	2.15	91	SW ³	13.85	224	1.0	hüb.	13.8
9 1/2	11.39	+0.85	90	SW ²			197	1.0	hüb.	
3. 7 1/2	8.19	+0.94	80	SW ³			197	6	hüb. Regen	
2	8.99	+1.3	1.58	83	SW ⁵	52.80	195	10	hüb. Regen	16.6
9 1/2	1.63	+1.50	85	SW ⁴			198	10	hüb. Regen	
4. 7 1/2	0.05	-0.52	88	NO ¹	11.16		172	9	hüb. Regen	
2	0.01	-0.0	+1.32	81	S ² -SW ³		188	8-10	hüb. Regen	17.7
9 1/2	1.52	-0.85	92	SW ³			173	8	hüb. Regen	
5. 7 1/2	2.53	-4.98	93	N ¹	1.70		124	0	hüb. Regen	
2	3.01	-4.0	2.55	88	N ²		143	5	hüb. Regen	18.0
9 1/2	4.24	-4.60	91	N ¹			128	10	hüb.	
6. 7 1/2	5.67	-3.96	88	SW ¹			126	10	hüb. Regen	
2	6.40	-3.3	2.31	84	S ⁰		140	10	hüb.	18.5
9 1/2	7.02	-3.69	88	N ¹			128	10	hüb.	
7. 7 1/2	7.21	-5.39	87	O ¹			110	10	hüb. Regen	
2	7.03	-5.0	-3.20	85	NO ¹		130	10	hüb. Regen	18.9
9 1/2	7.60	-6.45	87	N ¹			998	10	hüb. Regen	
8. 7 1/2	6.79	-5.80	89	SW ¹			108	10	hüb. Regen	
2	6.25	-5.9	-6.37	89	SW ³	135.70	104	10	hüb. Regen	19.1
9 1/2	7.35	-5.55	93	SW ⁴			115	10	hüb. Regen	
9. 7 1/2	9.937	-5.55	93	SW ³	13.00		115	10	hüb. Regen	
2	10.567	-7.1	-3.96	85	W ¹		121	2	hüb. Regen	19.2
9 1/2	10.567	-11.80	89	SW ⁰			132	0	hüb. Regen	
10. 7 1/2	8.619	-76.60	88	N ¹			0.40	0	hüb. Regen	19.2
2	6.725	-10.1	-8.00	96	W ⁰		0.85	10	hüb. Regen	
9 1/2	5.302	-5.84	91	SW ¹	4.70		109	10	hüb. Regen	

Barom. war mit 10 R.

Barometer von Sieff

Hier sind die Barometerstände unmittelbar nach dem Regen

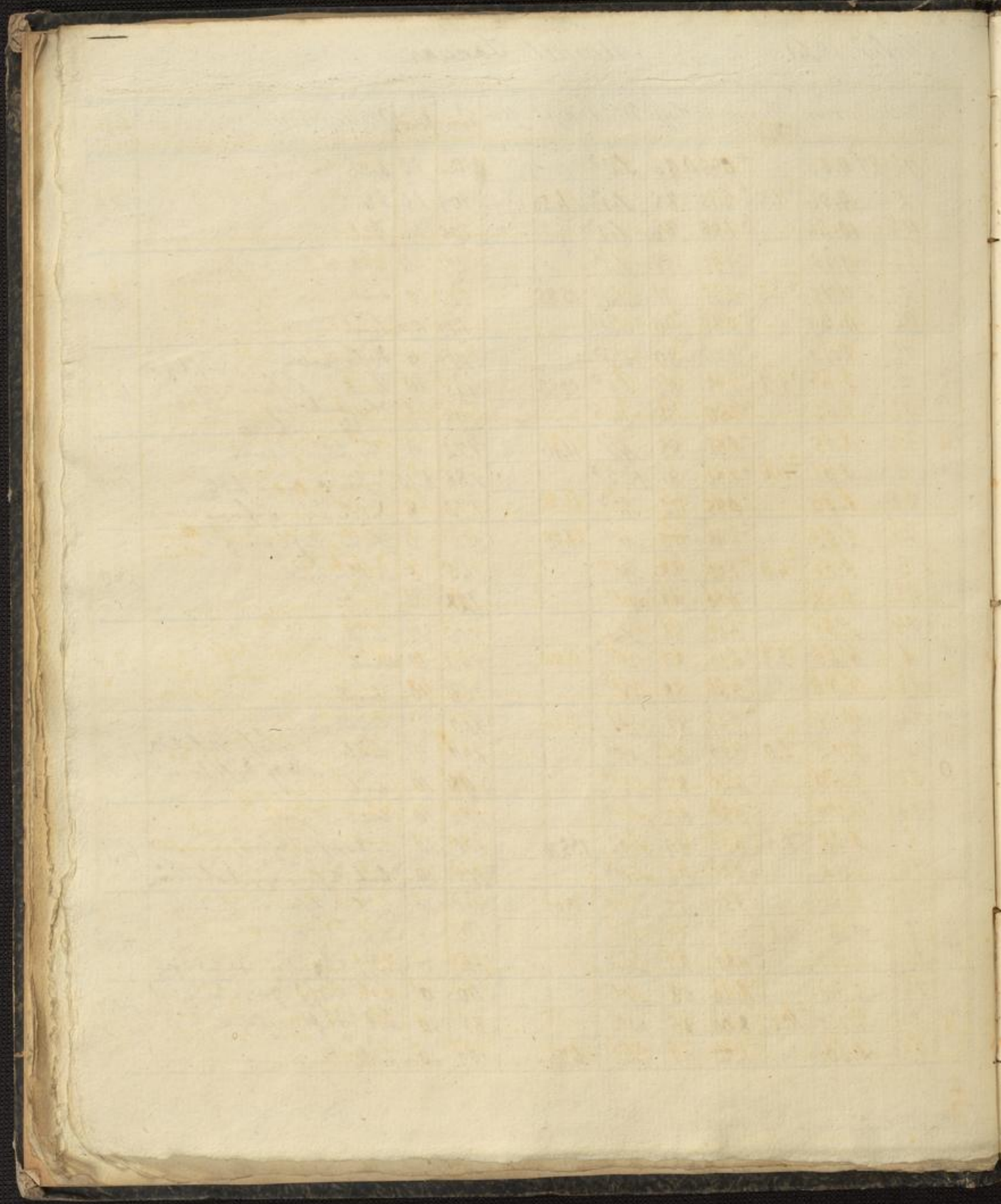
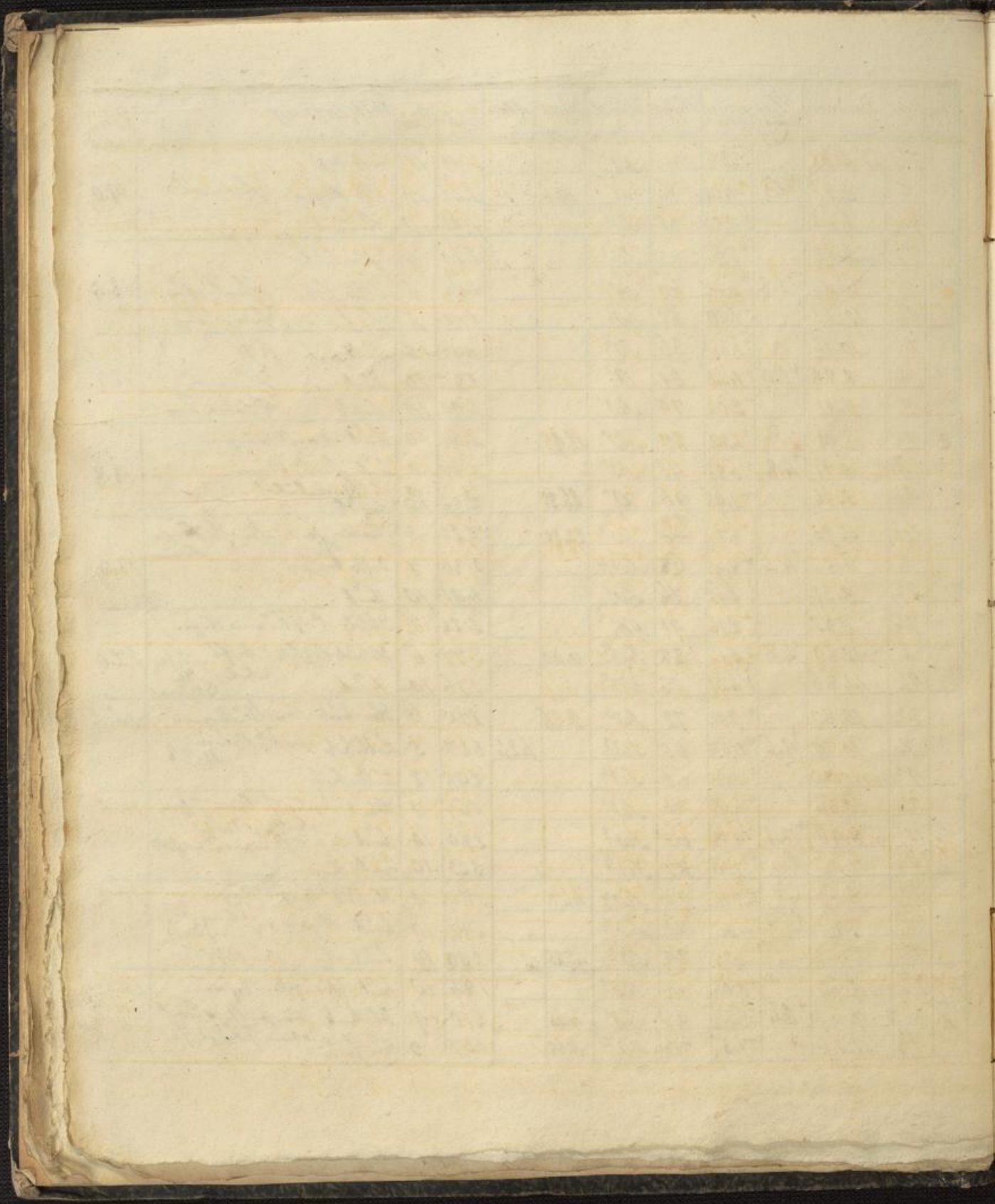

Table with columns and rows, partially visible on the right edge of the page.

11	
12	
13	
14	
15	
16	
17	
18	
19	
20	
21	
22	
23	
24	
25	
26	
27	
28	
29	
30	
31	
32	
33	
34	
35	
36	
37	
38	
39	
40	
41	
42	
43	
44	
45	
46	
47	
48	
49	
50	
51	
52	
53	
54	
55	
56	
57	
58	
59	
60	
61	
62	
63	
64	
65	
66	
67	
68	
69	
70	
71	
72	
73	
74	
75	
76	
77	
78	
79	
80	
81	
82	
83	
84	
85	
86	
87	
88	
89	
90	
91	
92	
93	
94	
95	
96	
97	
98	
99	
100	

Tagzeit	Barom.	Thermom. auf d. Frei.	Hggt.	Wind	Hget.	Atm.	Luft.	De- wilt.	Witterung	Rein
7 $\frac{1}{2}$	27 2.62	^{Reis} -0.12	0.94	NO ⁰			1.89	10	kl. B. Diff	
11. 2	3.33	+1.5 +4.01	84	W ¹	19.6		2.42	10	kl. Regen	19.0
9 $\frac{1}{2}$	4.44	+0.52	85	SW ¹			1.82	0	kl. B.	
7 $\frac{1}{2}$	4.52	+3.04	83	SW ³			2.20	6	kl. B. Diff	
12. 2	6.99	+2.8 +3.77	64	SW ²			1.94	4	kl. B. f. kl. Regen	18.4
9 $\frac{1}{2}$	10.12	+1.50	82	SW ¹			1.91	4	kl. B. f. kl. Regen	
7 $\frac{1}{2}$	10.14	+1.34	86	SO ⁰			1.97	4	kl. B. f. kl. Diff	
13. 2	8.88	+2.9 +4.42	61	O ¹			1.80	10	kl. B.	18.7
9 $\frac{1}{2}$	7.11	+3.04	79	SW ¹			2.09	10	kl. B.	
14. 7 $\frac{1}{2}$	8.01	+4.82	87	SW ¹	12.95		2.68	10	kl. B. kl. Regen	
2 2	5.71	+4.8 +6.53	92	SW ⁰			3.27	1.0	kl. B. kl. Regen	18.8
9 $\frac{1}{2}$	5.34	+2.96	96	O ⁰	26.35		2.92	1.0	kl. B. kl. Regen	
7 $\frac{1}{2}$	5.93	+4.74	73 73	SW ⁴	23.15		2.24	3	kl. B. f. kl. Regen	
15. 2	6.52	+4.6 +5.96	68	SW ⁴			2.30	7	kl. B. f. kl. Regen	18.0
9 $\frac{1}{2}$	8.36	+2.62	74	SW ¹			1.91	10	kl. B.	
7 $\frac{1}{2}$	9.85	+2.16	91	NO ¹			2.24	7	kl. B. Diff, kl. Regen	
16. 2	10.80	+3.8 +5.14	88	SW ⁰	6.60		2.77	6	kl. B. f. kl. Regen	17.0
9 $\frac{1}{2}$	10.86	+4.01	96	NO ⁰			2.76	10	kl. B.	
7 $\frac{1}{2}$	10.37	+7.34	72	SW ³	3.26		2.75	6	kl. B. kl. Regen	16.6
17. 2	10.74	+9.6 +11.64	65	SW ³	42.6		3.47	5	kl. B. f. kl. Regen	11.88
9 $\frac{1}{2}$	10.80	+9.85	63	SW ⁴			2.95	2	kl. B. f. kl. Regen	
7 $\frac{1}{2}$	10.66	+4.98	86	SW ¹			2.67	7	kl. B. kl. Regen	15.8
18. 2	8.96	+7.1 +9.28	63	SW ³			2.80	10	kl. B. kl. Regen	
9 $\frac{1}{2}$	7.00	+7.10	87	SW ⁴			3.23	10	kl. B. kl. Regen	
7 $\frac{1}{2}$	8.60	+4.74	93	SW ²	44.25		2.85	9	kl. B. kl. Regen	15.7
19. 2	7.41	+4.8 +5.95	85	SW ³			2.87	10	kl. B. kl. Regen	
9 $\frac{1}{2}$	7.19	+3.85	89	SW ²	43.25		2.50	10	kl. B. kl. Regen	
7 $\frac{1}{2}$	9.30	+0.08	90	NW ¹			1.84	10	kl. B. kl. Regen	15.3
20. 2	9.63	+0.4 +2.63	86	SW ¹	4.25		2.10	9	kl. B. kl. Regen	
9 $\frac{1}{2}$	11.01	-1.34	70	NO ²	0.45		1.57	3	kl. B. kl. Regen	



Fragment of a table from the adjacent page:

21	7
22	9
23	7
24	8
25	8
26	8
27	8
28	8
29	8
30	8
31	8

Tag	Zeit	Barom.	Thermom. a. Bar. i. Frei.	Hygr.	Wind.	Hyd.	Atm.	Luftwärme metr.	De. wolk. wagg.	Witterung.	Rhein
21.	7½	17.13.05	-2.31	87	N¹			144	10	hüb. im E. See	14.3
	2	14.07	-1.3	0.28	70	NW¹		138	10	D. Br. hüb., st. Neb. Regen	max. 14.4
	9½	15.22	-1.42	83	W¹			150	6	D. Br. hüb. im E. allen Regen	min. 12.9
22.	7½	15.93	-2.22	86	SW¹			145	6	D. Br. hüb. Schiffsweise traagt.	
	2	16.08	-1.8	+0.20	70	SW¹		144	0	fr. h. guten auf SW, Regenzeit.	
	9½	15.81	-3.36	88	SW⁰			133	0	fr. h. fr. h. auf NO	
23.	7½	13.57	-5.06	86	SW²			111	4	mit. br. fr. h. Neb. auf SW	13.5
	2	11.24	-1.9	+0.77	77	SW³		167	10	hüb. im Regen	14.5
	9½	11.62	-1.34	45	SW¹	10.25		171	80	fr. h.	
24.	7½	9.92	-2.55	95	SW¹			154	6	D. hüb. Regenzeit. auf SW	15.9
	2	6.39	-1.3	+0.45	89	SW⁴	57.95	189	10	hüb. Regen. st. Neb.	
	9½	7.45	-1.74	75	SW¹			131	44	in fl. im E. Neb. Regen	
25.	7½	11.36	-3.11	88	SW¹			136	8	D. hüb. im Regen, Regenzeit.	16.4
	2	12.34	-2.3	+0.69	80	SW¹		172	6	D. hüb. auf SW	
	9½	14.24	-4.58	90	SW¹	18.15		121	0	fr. h.	
26.	7½	14.44	-2.47	87	SW¹			142	10	hüb. folgt Regen	17.0
	2	13.51	-1.0	+0.16	87	SW³		179	10	hüb. Regen	
	9½	13.72	-0.85	92	SW⁴	21.25		173	10	hüb.	
27.	7½	12.43	+0.89	95	SW²			208	10	hüb. nach Regen	17.4
	2	12.16	+2.0	+2.88	93	SW³	9.30	239	10	hüb. Regen	
	9½	12.94	+2.16	97	SW²	11.13		240	10	hüb.	
28.	7½	12.89	+1.82	97	W³			232	10	hüb. Nebel	17.7
	2	12.69	+1.8	+3.20	79	W³		203	10	hüb.	
	9½	12.67	+0.45	90	W¹			189	3	unter. hüb. fr. h.	
29.	7½	10.03	+1.82	82	W⁴			197	9	D. Br. im E. hüb. Regen	17.8
	2	9.70	+1.2	+1.66	86	NW⁴		202	10	hüb. Regen. st. Neb. im NW.	
	9½	11.79	+0.04	82	NW²	9.25		166	10	D. Br. hüb. fr. h.	
30.	7½	13.66	-2.14	83	SW⁰			141	3	unter. hüb. Regenzeit.	17.3
	2	13.74	-0.8	+0.37	74	SW¹		157	1	unter. hüb. fr. h. st. Neb.	
	9½	14.00	-0.68	85	NW¹			163	10	hüb. im Regen NW.	
31.	7½	13.96	-2.23	88	NO¹			144	10	hüb. Regen.	16.4
	2	13.55	-2.6	-0.32	78	NO¹	0.94 0.460	155	8	D. Br. hüb. Result. med. 16.8	
	9½	13.84	-3.23	80	NO¹			103	0	fr. h. Result. max. 11.9	

Resultate med. 9.22 +0.11 0.85 Sonn 574.49 0.884 med. 2.90 - N. 8. - D. Br. 1.15. - h. 8. Med 0.75
 De. Januar max. 16.6 +11.88 0.97 max. 183.70 1.92 Reg. 8. Regen. 12. - Reg. 19. - D. Br. 19. 11.9
 min 0.01 -16.40 0.61 NW. 5. - N. 7. - SW. 9. - O. 3. - W. 1. - S. 3. - SW. 57. - W. 8. - O. N. 24. - W. 8. 69.
 Result. min. 14.2

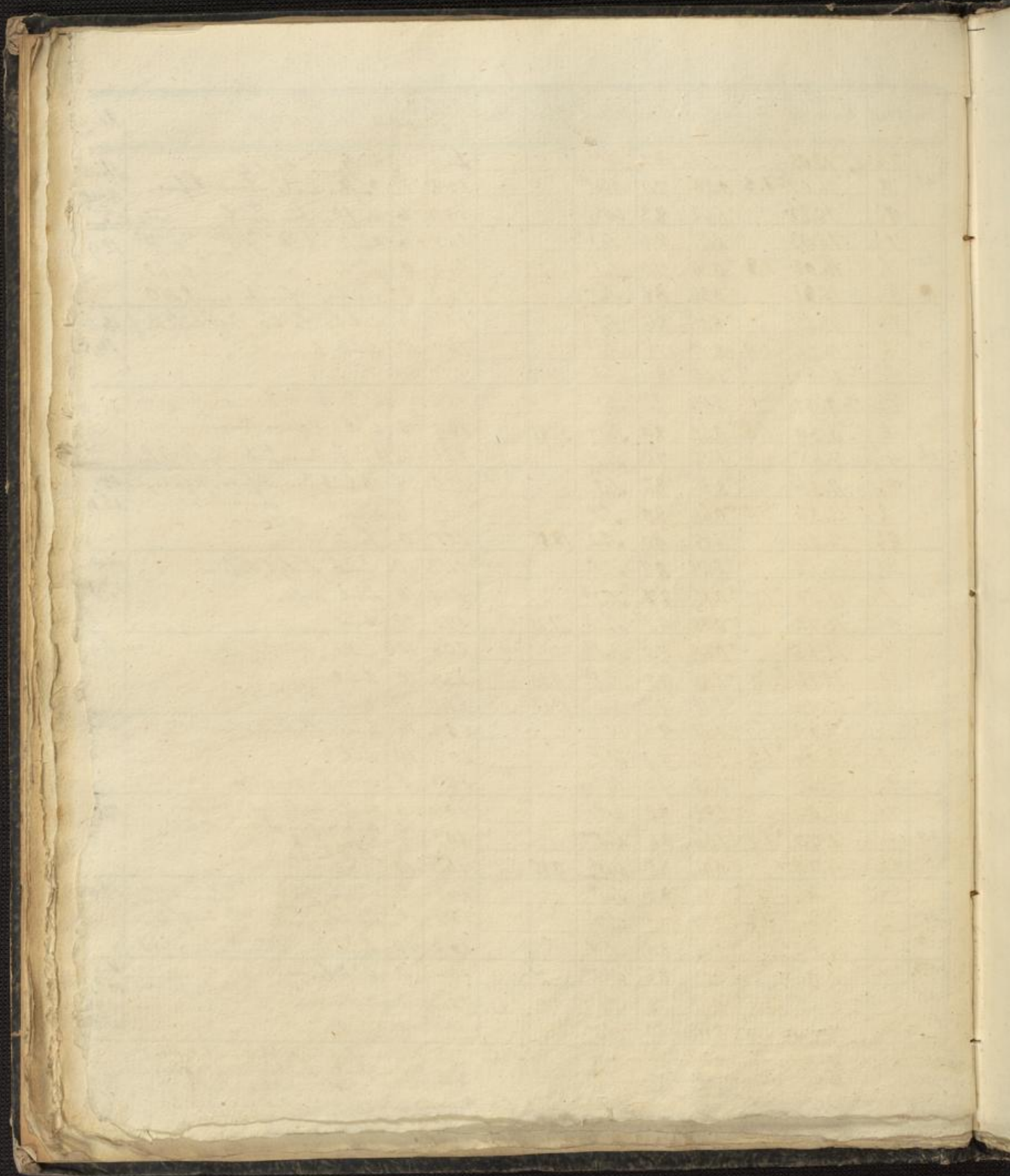

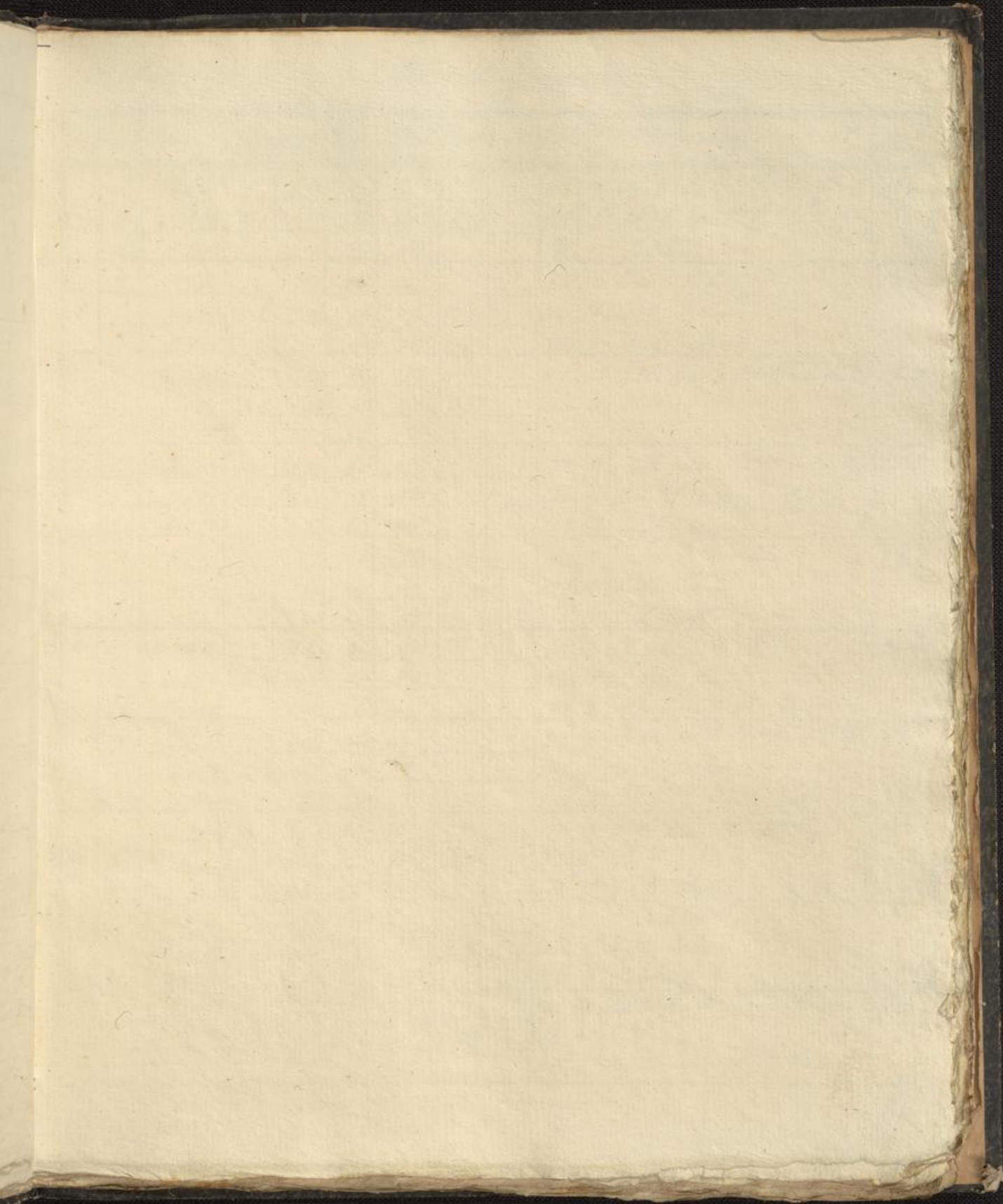

Jahr 1841.

Monat Februar.

Tagzeit	Barom.	Thermom. a. Bar. u. Frei.	Hygr.	Wind.	Höhet.	Nim.	Sicht.	De. Wirk.	Witterung.	Rhein
1.	7	13.053	-5.71	86	0'		105	7	Ab. Nebel, Duff, Auf	16.9
	2	12.935	-5.1	81	NO'	0.50	123	6	Ab. Nebel Nebelsturm	
	9½	12.091	-6.36	85	NO'		98	0	fast leer	
2.	7	10.657	-7.34	82	NO'		86	10	Neb. hoher Nebel	17.8
	2	10.372	-5.6	80	NO'	0.35	100	10	Neb. Regen Mehlschnee	
	9½	10.715	-5.31	83	NO'		106	4	nebel. Nebel	
3.	7	11.297	-7.42	84	S'		87	10	Neb. sehr viel Schnee	18.0
	2	11.357	-5.8	80	SW'	0.37	125	5	unter. fast leer	
	9½	11.029	-7.17	85	NO'		91	2	fast leer	
4.	7	9.368	-8.96	86	NO ²		77	3	unter. fast leer. Duff. Nebelsturm	18.3
	2	7.581	-5.4	77	NO ³		123	6	Ab. Neb. in Mistig. Nebelsturm	
	9½	6.517	-3.92	80	NO ²		113	10	Neb. Regen	
5.	7	6.236	-4.72	90	N'		120	10	Ab. Duff. Regen	18.5
	2	6.871	-4.4	87	NO'	27.00	127	10	Neb. Regen	
	9½	7.631	-4.80	86	NO'		113	10	Neb. Duff	
6.	7	7.899	-12.04	85	NO ³		57	6	Ab. Neb. Duff	18.6
	2	7.298	-8.1	73	NO ⁴		84	10	Neb. Nebelsturm	
	9½	7.449	-5.92	76	NO ³		88	8	Ab. Neb. Duff, Nebel	
7.	7	6.604	-8.00	78	NO ²		77	7	Ab. Neb. Duff. Nebelsturm	19.1
	2	5.648	-5.1	79	O ⁴		119	10	Neb. sehr viel Nebelsturm	
	9½	5.046	-3.84	75	NO ²		109	10	Neb. Nebelsturm. Nebelsturm	
8.	7	4.771	-3.04	84	O'		131	9	Ab. Neb. Duff. Regen	19.1
	2	5.221	-1.2	81	O'	0.25	162	10	Neb.	
	9½	5.776	-0.56	88	SW'		170	10	Neb. Regen	
9.	7	6.096	+1.36	95	SW'		217	10	Neb. Duff. Regen	19.3
	2	6.923	+2.9	77	SW ²	26.25	251	5	Ab. Neb.	
	9½	8.286	+1.76	91	SW'		216	3	unter. fast leer	
10.	7	10.329	+0.48	92	SW'		195	10	Neb. Nebelsturm - Regen	19.4
	2	11.537	+1.04	84	N'	17.00	188	10	Neb.	
	9½	12.522	-0.80	91	NO'		172	6	Ab. Neb. Nebelsturm - Regen	

Barom. red. u. auf 10.0.

Rechnung von Steffel

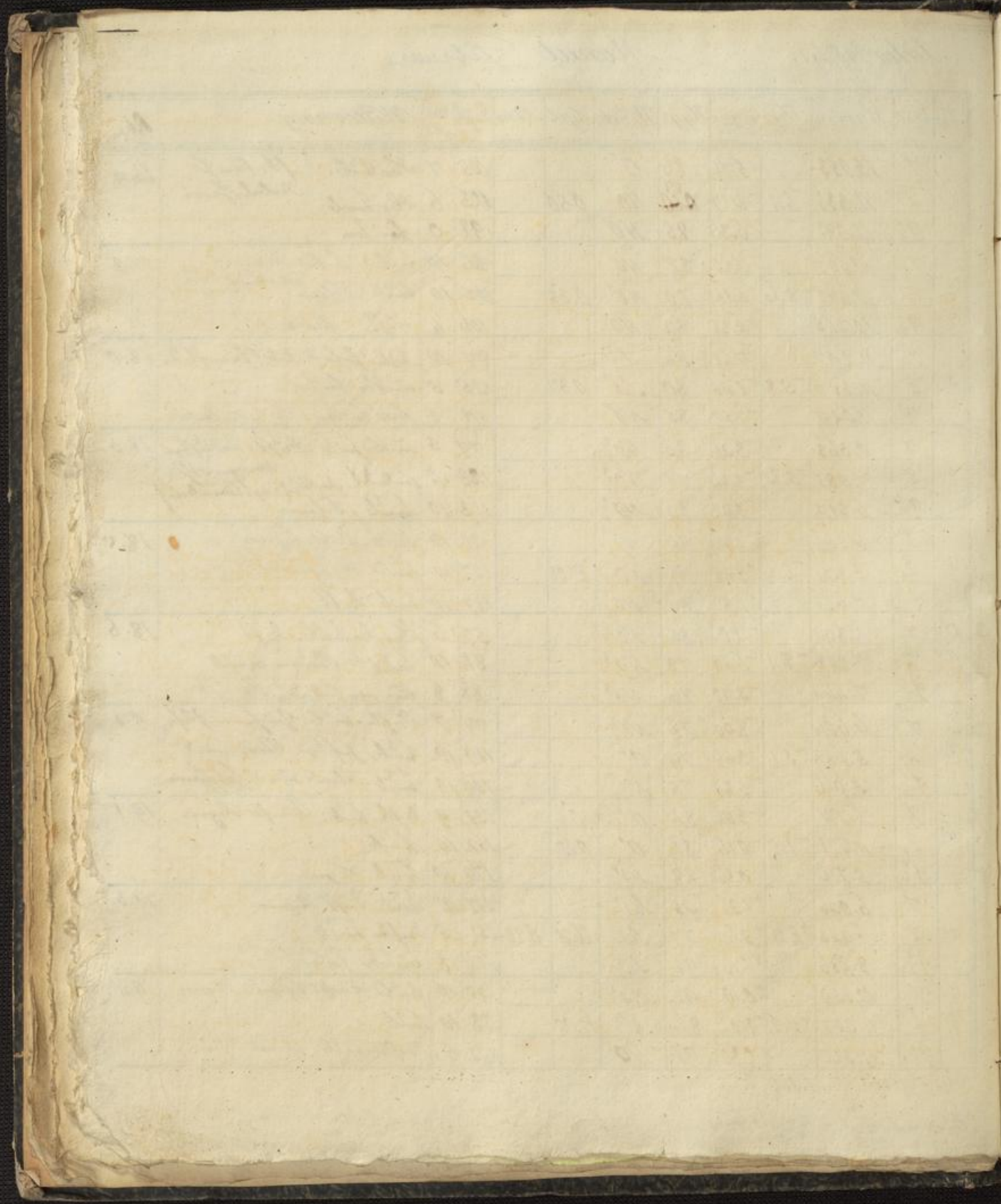

Tag					
1					
2					
3					
4					
5					
6					
7					
8					
9					
10					
11					
12					
13					
14					
15					
16					
17					
18					
19					
20					
21					
22					
23					
24					
25					
26					
27					
28					
29					
30					
31					

Tagheit	Barom.	Thermom. a. Bar. u. Frei.	Hggr.	Wind	Hget.	Atm.	Luftdr.	Deu.	Witterung	Rhein
11.	7	11.014	0.00	0.92	NO'		187	10	hüb. kühl	18.9
	2	11.606	+1.3	+2.88	87	0°	229	10	hüb. kühl	
	9½	10.776	+1.12	96	0°		216	10	hüb.	
12.	7	9.695	-0.56	96	NO'		190	10	hüb. kühl (Lindgrünlauf)	18.4
	2	9.681	+1.0	+1.92	87	SW°	209	10	hüb. kühl (Lindgrünlauf)	
	9½	10.577	+1.52	91	SW°	5.00	211	10	hüb. kühl (Lindgrünlauf)	
13.	7	11.025	+2.72	96	S'	14.00	248	9	stb. kühl. kühl. kühl. kühl.	18.0
	2	9.996	+3.9	+6.64	87	0'	305	3	hüb. kühl. kühl. kühl. kühl.	
	9½	8.308	+2.39	89	0°		222	0	hüb. kühl. kühl. kühl. kühl.	
14.	7	7.624	+1.04	44	NO'		210	6	hüb. kühl. kühl. kühl. kühl.	17.5
	2	6.789	+3.1	5.47	80	N.W.	260	10	hüb. kühl. kühl. kühl. kühl.	
	9½	6.738	2.96	91	NO°	0.10	239	9	hüb. kühl. kühl. kühl. kühl.	
15.	7	6.390	2.00	94	SW'		229	7	hüb. kühl. kühl. kühl. kühl.	17.0
	2	5.026	+4.2	8.96	66	SO'	286	0	hüb. kühl. kühl. kühl. kühl.	
	9½	4.255	1.60	77	NO'		183	0	hüb. kühl. kühl. kühl. kühl.	
16.	7	3.701	-0.36	86	NO'		171	4	hüb. kühl. kühl. kühl. kühl.	16.6
	2	3.112	1.8	4.42	68	NO'	202	2	hüb. kühl. kühl. kühl. kühl.	
	9½	3.522	1.36	81	NO°		186	5	hüb. kühl. kühl. kühl. kühl.	
17.	7	5.773	1.36	90	NO°		203	10	hüb. kühl. kühl. kühl. kühl.	16.2
	2	7.074	3.5	7.80	75	0°	288	6	hüb. kühl. kühl. kühl. kühl.	
	9½	8.378	1.58	90	NO°		210	0	hüb. kühl. kühl. kühl. kühl.	
18.	7	8.883	0.53	90	N'		193	1	hüb. kühl. kühl. kühl. kühl.	16.6
	2	8.179	3.1	7.98	64	N'	258	5	hüb. kühl. kühl. kühl. kühl.	
	9½	7.957	1.74	93	NW'		222	10	hüb. kühl. kühl. kühl. kühl.	
19.	7	9.241	2.31	94	S°		235	8	hüb. kühl. kühl. kühl. kühl.	16.5
	2	9.761	4.7	7.82	72	NO'	294	4	hüb. kühl. kühl. kühl. kühl.	
	9½	10.587	4.09	93	NO°		268	8	hüb. kühl. kühl. kühl. kühl.	
20.	7	11.098	1.34	96	0'		220	10	hüb. kühl. kühl. kühl. kühl.	16.5
	2	10.536	4.7	8.58	79	SO°	326	0	hüb. kühl. kühl. kühl. kühl.	
	9½	11.158	4.33	92	NO°		271	0	hüb. kühl. kühl. kühl. kühl.	

Blank ledger page with a grid pattern. The page is aged and shows signs of wear, including a tear along the left edge. The grid consists of approximately 20 columns and 30 rows. Faint, illegible markings are visible within the grid cells.

Fragment of the adjacent page showing a table with numbers and symbols.

7
21
22
23
24
25
26
27
28
29
30
31

Fragment of text below the table:

29
30
31

Tag	Zeit	Barom	Thermom a Bar i Frei	Nygr	Wind	Kyct	Alm	Sicht 20ft	Be- wölk	Witterung	Rhe	
21.	7	27 11.670	0.21	97	S°			205	2	fr. l. Nebel. Berf. Eis	15.1	
	2	11.724	3.57	8.26	74	SO°		2.93	0	fr. l. Berf.		
	9½	12.575	2.54	96	NO'			2.43	0	fr. l. Berf.		
22.	7	13.000	0.80	96	NO'			2.15	6	überf. Berf. Berf. Eis	14.1	
	2	13.274	1.8	3.44	83	NO'		2.28	10	überf. Berf.		
	9½	13.381	1.18	81	NO'			1.84	10	überf.		
23.	7	13.174	0.84	80	NO'			1.76	10	überf. Berf. Eis	14.2	
	2	12.913	0.2	0.37	80	N'		1.68	10	überf.		
	9½	13.107	-0.69	73	NO'			1.41	10	überf. Regenf.		
24.	7	12.623	-1.26	80	NO'			1.43	10	überf. Schnee. Graugelb. Meeres	14.7	
	2	12.372	-1.3	-0.93	76	N'	0.10	1.43	10	überf.		
	9½	12.461	-1.66	84	NO'			1.47	10	überf.		
25.	7	12.332	-2.38	87	NO'			1.26	5	überf. überf. Berf. Eis	15.0	
	2	11.763	-1.3	-0.36	70	NW'	1.30	1.37	10	überf.		
	9½	11.059	-1.26	75	NW'			1.36	10	überf.		
26.	7	8.855	-1.82	85	SW ³			1.47	10	überf. Eis	14.9	
	2	6.207	-1.5	-0.77	93	SW ⁴	33.00	1.77	10	überf. Eis. Schnee.		
	9½	7.549	-1.00	95	SW'			1.63	3	überf. überf. Berf. Eis		
27.	7	4.940	-2.95	95	N'			1.48	6	überf. überf. Berf. Eis	15.7	
	2	5.553	-0.5	+2.39	67	SW'		1.69	5	überf. überf. Eis. NW		
	9½	7.532	-0.84	80	NW'			1.51	10	überf.		
28.	7	8.061	-2.14	85	SW'			1.43	6	überf. überf. Berf. Eis. NW	16.0	
	2	7.637	0.06	+2.80	65	SW'	1.61	0.420	168	5	überf. überf.	
	9½	7.539	-0.85	80	SW'			1.57	10	überf. Eis		
29.										max. med	17.0	
										max	14.1	
										min	14.4	
30.												
31.												

Regultat med 9.034 -0.15 84 Juni 130.23 0.620 med 1.77 fr. l. überf. - überf. med 0.69.
 des max. 13.381 8.96 97 max 33.0 3.26 fr. 7. - fr. 10. - überf. - überf. med 3. -
 Februar min. 3.112 -12.04 64 0.57 fr. 21. - überf. 6. - überf. 5. -
 N. 5. N. 8. - NO. 39. - O. 10. - O. 3. - S. 4. - SW. 15. - W. 20. - NW. 62. - überf. 22. -

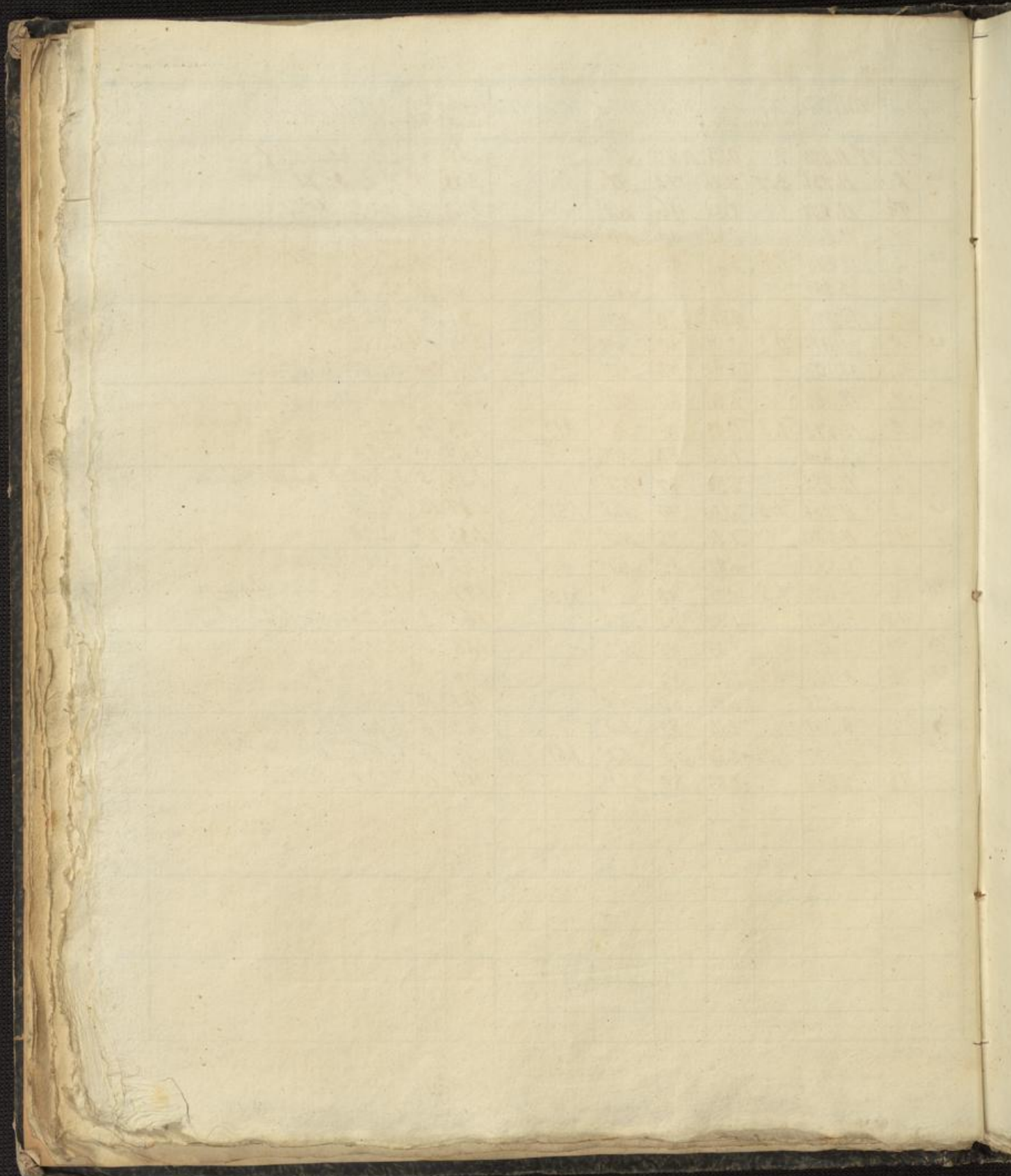

In

Engel

1	
2	
3	
4	
5	
6	
7	
8	
9	
10	

B
C

Jahr 1841

Monat März

Tagezeit	Barom.	Thermom. altax. v. Frei.	Hggt.	Wind	Hggt.	Alm	Stück mts	Dez Wolke	Witterung	Wind
1. 6 1/2	7.110	-1.66	77	NW ¹	2.56		185	10	hüb. kühler Regen	16.4
2	7.718	-0.9	+2.06	66	N ⁰		150	4	überaus feuch	
9 1/2	8.455	-3.11	80	NO ¹			123	1	feuch	
2. 6 1/2	8.605	-5.39	89	S ⁰			104	7	Drücker. hüb	16.6
2	8.194	-0.8	+2.16	66	NW ²		162	3	überaus feuch	
9 1/2	7.688	+0.77	74	SW ³			161	10	hüb. Wind	
3. 6 1/2	5.154	+0.77	80	O ¹			174	10	hüb. v. d. f. Regen	16.7
2	3.180	2.4	+9.57	87	SW ³	25.05	242	10	hüb. Regen	
9 1/2	4.978	+9.04	94	SW ²			250	10	hüb. Regen	
4. 6 1/2	6.852	2.23	87	SW ¹			216	10	hüb. Regen. Laufbüsch (C. arvensis)	16.6
2	8.635	2.8	4.01	84	SW ¹	2.10	241	10	hüb.	
9 1/2	10.433	2.15	89	SW ¹			219	10	hüb. Feuchtheit	
5. 6 1/2	10.907	1.26	91	S ¹			208	8	Drücker hüb. Feuchtheit	16.7
2	11.055	3.6	6.21	54	SW ²	9.75	188	4	überaus feuch	
9 1/2	9.673	3.26	63	SW ¹			171	10	hüb. NO	
6. 6 1/2	6.246	4.09	87	SW ⁴			251	10	hüb. Regen. kühler Regen	16.8
2	8.161	4.6	7.34	84	W ¹	14.55	319	10	hüb.	
9 1/2	11.142	2.31	86	SW ⁰			215	0	feuch	
7. 6 1/2	12.645	1.42	90	SW ¹			207	4	überaus feuch	16.7
2	12.823	5.2	7.00	63	SW ¹⁺³		250	10	hüb.	
9 1/2	13.289	6.45	78	SW ²			245	6	Drücker hüb. Regen	
8. 6 1/2	14.522	4.01	94	SW ⁰			271	3	überaus feuch	16.6
2	18.093	6.1	10.66	55	W ⁰	373	271	0	feuch. Aufwind	
9 1/2	15.593	3.69	81	NO ¹			228	0	feuch	
9. 6 1/2	15.568	0.77	90	NO ⁰			195	3	überaus feuch	16.5
2	15.437	4.8	10.10	63	N ¹		299	9	Drücker hüb. Aufwind	
9 1/2	15.815	3.69	91	NO ⁰			255	1	feuch	
10. 6 1/2	16.174	2.55	90	NO ⁰			229	4	überaus feuch	15.8
2	16.424	5.5	9.61	59	NO ²		268	2	überaus feuch	
9 1/2	16.732	4.33	82	NO ¹			242	0	feuch	

Barom. vermindert auf 1000.
 Beobachtung von Nippel

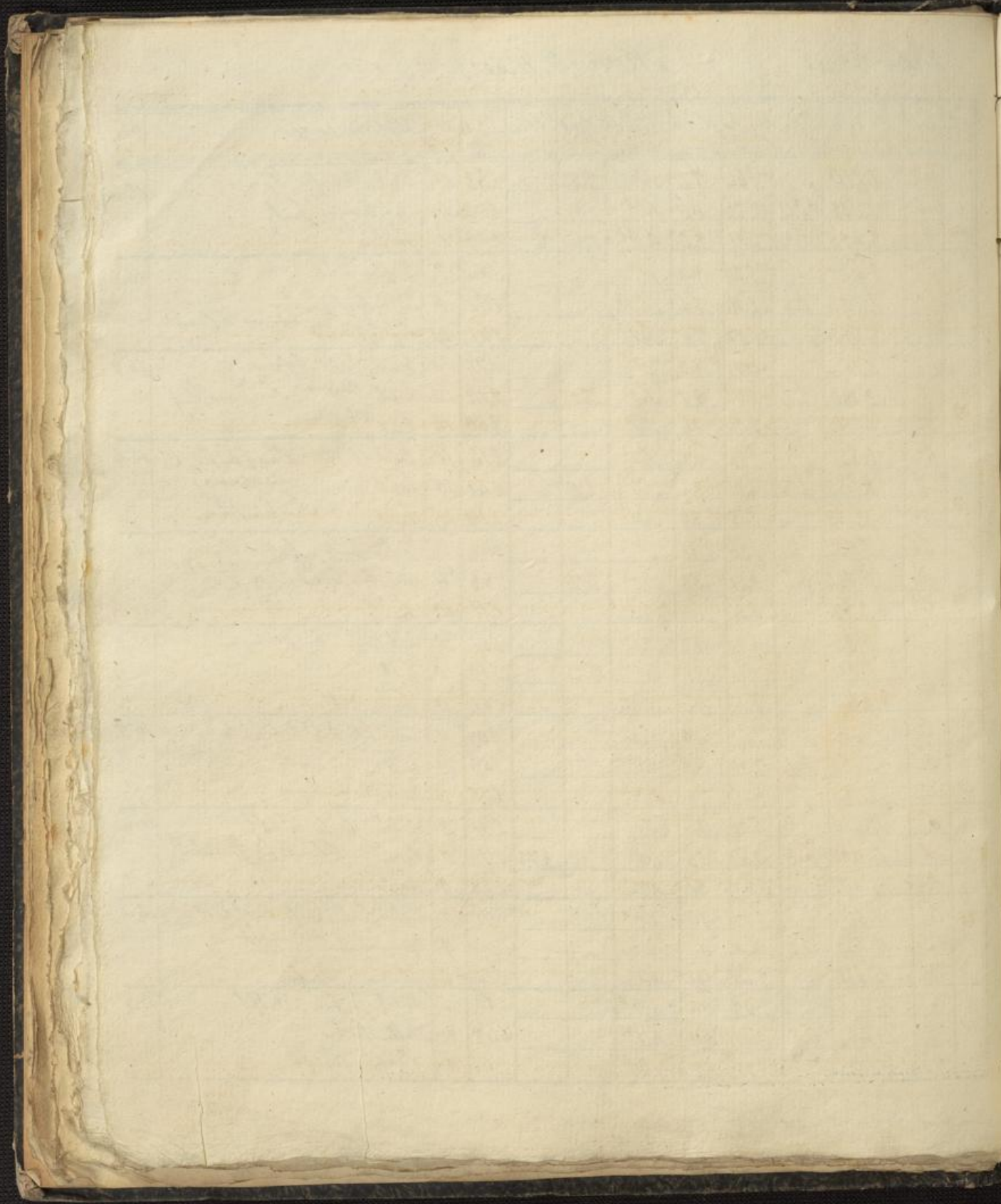

11	
12	
13	
14	
15	
16	
17	
18	
19	
20	

Tagezeit	Barom.	Thermom. a. Bar. u. Frei.	Hggt.	Wind	Hget.	Nm	Regen m. u. u.	Dei. u. u.	Witterung	Thm
11.	6 $\frac{1}{2}$	16.700	2.47	0.79	NO'		200	6	Sehr heil. Unwetter	15.2
	2	16.828	6.3	11.72	51	NO'	272	0	Sehr Unw.	
	9 $\frac{1}{2}$	16.899	4.87	63	NO'		207	0	Sehr Stürmisch	
12.	6 $\frac{1}{2}$	16.849	0.77	88	NO		192	0	Sehr heil. Wind	15.9
	2	15.702	6.5	13.10	52	SW'	300	0	Sehr heil. Wind	
	9 $\frac{1}{2}$	14.990	5.55	86	SW°		281	0	Sehr heil.	
13.	6 $\frac{1}{2}$	14.365	3.61	84	SW'		235	6	Sehr heil.	15.7
	2	13.909	8.3	13.12	59	W'	347	0	Sehr heil.	
	9 $\frac{1}{2}$	14.390	8.14	68	N°		277	0	Sehr heil.	
14.	6 $\frac{1}{2}$	14.880	3.12	82	NO'		222	9	Sehr heil. Stürmisch	15.8
	2	14.200	5.8	10.08	54	NO'	252	0	Sehr heil.	
	9 $\frac{1}{2}$	13.880	4.43	80	N°		234	2	Sehr heil.	
15.	6 $\frac{1}{2}$	13.008	0.85	95	N°		210	3	Sehr heil. Stürmisch	16.0
	2	12.048	6.2	12.61	41	SW'	234	0	Sehr heil.	
	9 $\frac{1}{2}$	11.682	5.23	62	SW°		198	0	Sehr heil.	
16.	6 $\frac{1}{2}$	11.259	1.58	76	S		178	3	Sehr heil. Stürmisch	15.9
	2	10.495	7.6	14.18	41	SW'	270	1	Sehr heil. (Baden) gewalt. heil. Stürmisch	
	9 $\frac{1}{2}$	9.930	6.86	70	S°		255	0	Sehr heil. (Baden) gewalt. heil. Stürmisch alle 8 Grad	
17.	6 $\frac{1}{2}$	9.661	3.04	85	SW°		225	0	Sehr heil. Stürmisch	15.8
	2	8.712	9.5	15.44	46	SW°	353	0	Sehr heil. Stürmisch	
	9 $\frac{1}{2}$	8.643	9.45	66	O°		299	4	Sehr heil. Stürmisch	
18.	6 $\frac{1}{2}$	8.958	5.47	85	NO°		275	1	Sehr heil. Stürmisch	15.6
	2	7.824	10.1	16.58	42	W°	322	4	Sehr heil. Stürmisch	
	9 $\frac{1}{2}$	8.436	8.39	73	SW°		304	0	Sehr heil. Stürmisch	
19.	6 $\frac{1}{2}$	9.915	7.50	85	S ²		329	6	Sehr heil. Stürmisch	15.7
	2	9.825	9.2	12.04	59	W°	326	10	Sehr heil. Stürmisch	
	9 $\frac{1}{2}$	10.604	8.14	83	SW'	0.75	338	10	Sehr heil. Stürmisch	
20.	6 $\frac{1}{2}$	10.748	7.66	87	NO°	3.33	340	10	Sehr heil. Stürmisch	15.9
	2	9.761	9.9	13.50	51	W°	317	2	Sehr heil. Stürmisch	
	9 $\frac{1}{2}$	9.538	8.30	75	SW°		307	1	Sehr heil.	

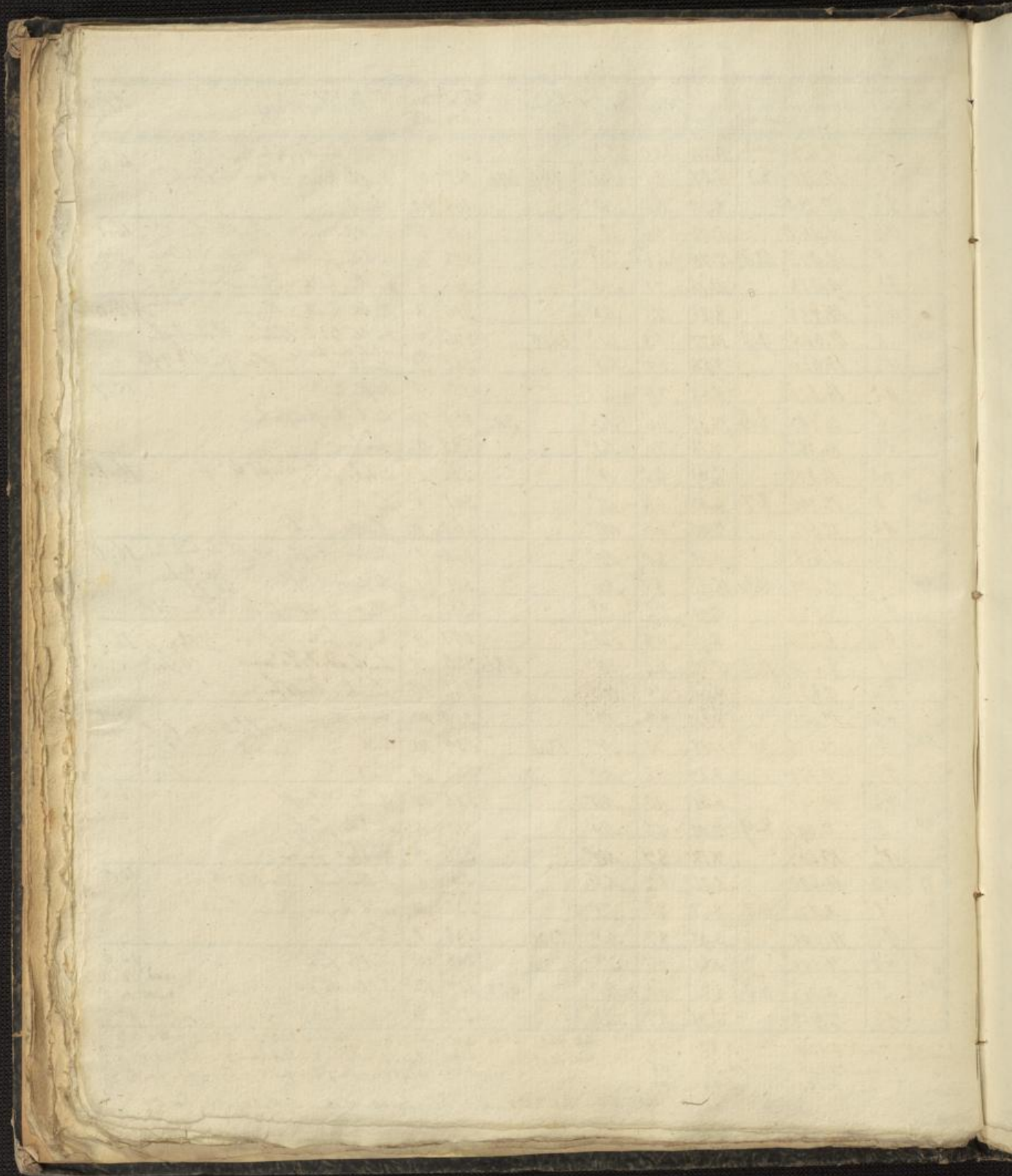

Jahr 1841

Monat April

Tagzeit	Barom.	Thermom. auf d. Frei.	Hggt.	Wind	Hgel.	Atm	Wärm. metr.	De. Wirt.	Witterung	Wind
1. 6	7.806	4.17	84	S'			244	7	Stiller, kühl, Neffler Regen	16.1
1. 2	7.641	6.3	9.61	53	W ²	1.60	242	10	Stiller	
1. 9 1/2	8.212	4.25	85	NO'			230	2	unw. br. f. u.	
2. 6	7.945	1.90	90	NO'			216	4	unw. br. f. u., Stiff, Stiff	15.9
2. 2	6.317	5.9	11.39	47	SW'	10.40	250	8	Stiff, kühl	
2. 9 1/2	6.361	4.42	88	SW ⁴			262	10	Stiff Regen, Stiff	
3. 6	8.441	1.50	90	SW'	0.65		215	2	unw. br. f. u. kühl Regen, Stiff	15.8
3. 2	7.611	5.6	11.36	44	W'		214	4	unw. br. f. u.	
3. 9 1/2	6.279	3.93	66	NO ⁰			188	4	unw. br. f. u.	
4. 6	6.000	2.71	70	SW'			181	8	Stiff kühl Stiff blüß	15.9
4. 2	6.710	5.9	10.91	40	N'		205	10	Stiff	
4. 9 1/2	7.338	4.01	68	SW ⁰			193	0	f. u.	
5. 6	6.458	0.69	80	NO'			176	1	f. u. Stiff, Stiff Regen	16.1
5. 2	5.486	6.4	12.40	37	NO'	1.40	207	5	Stiff kühl	
5. 9 1/2	4.908	6.45	59	NO ⁰			208	7	Stiff kühl	
6. 6	5.768	1.98	81	N ⁰			196	5	Stiff kühl, Stiff Regen	16.3
6. 2	5.015	5.5	10.50	39	N ⁴		193	8	Stiff, Regen	
6. 9 1/2	6.209	4.09	74	S'			215	2	unw. br. f. u.	
7. 6	6.958	1.09	80	NO ⁰			179	5	Stiff kühl, Stiff Regen, Stiff	16.1
7. 2	7.070	4.2	8.47	60	W'	8.60	235	7	Stiff kühl, Stiff Regen, Stiff	
7. 9 1/2	7.917	3.12	87	W'			232	3	unw. br. f. u.	
8. 6	8.572	2.55	91	SW'			243	10	Stiff, Stiff kühl, Stiff Regen	16.3
8. 2	8.792	6.1	10.26	43	SW'		210	6	Stiff kühl, Stiff Regen	
8. 9 1/2	9.037	5.39	69	S'			220	6	Stiff kühl, Stiff Regen	
9. 6	9.436	3.93	85	SW'			254	10	Stiff Regen	16.2
9. 2	8.959	5.9	9.61	58	SW ⁴		235	10	Stiff kühl, Stiff Regen	
9. 9 1/2	7.960	4.33	87	S'	43.25		256	10	Stiff Regen	
10. 6	8.690	2.55	88	SW'			230	9	Stiff kühl Regen mit Stiff	15.9
10. 2	9.378	5.7	9.04	69	SW ²	9.43	290	4	unw. br. f. u., Stiff Regen	
10. 9 1/2	9.672	4.98	88	SW'			272	4	unw. br. f. u., Stiff Regen	

April. 1841.

Tagzeit	Barom.	Thermom. auf 1000 in Frei.	Hggt	Wind	Hggt	Alm.	Zeit 20'	De wält	Witterung	Rhin
11. 6	8.920	med	4.50	8h	NW°		251	10	kalt, feine Nebel	15.8
2	7.970	6.7	8.64	62	NW°		264	8	warmer Nebel	
9 1/2	7.738		4.01	8h	NW		241	0	feine einige Regenschauer	
12. 6	7.558		2.47	92	NO'		236	10	kalt Nebel	15.8
2	7.458	5.8	6.20	82	SW²		284	9	warmer Nebel	
9 1/2	8.720		5.31	89	W'	14.70	284	9	warmer Nebel	
A 6	10.583		1.42	87	NO'		201	3	unw. feine feine Regen	16.0
13. 2	10.457	6.6	11.72	43	NW'	4.40	220	3	deutsches P. P. Regen	
9 1/2	12.359		6.61	62	N'		221	3	deutsches P. Regen	
14. 6	12.804		2.23	81	NO'		200	1	feine Regen	16.1
2	12.393	6.6	12.12	31	NO²		171	1	deutsches P. Regen	
9 1/2	12.180		6.39	65	N'		211	0	deutsches P. Regen	
15. 6	11.108		2.31	85	N°		211	3	unw. feine Regen	16.3
15. 2	8.959	8.5	11.80	36	W°		237	4	unw. feine Regen	
9 1/2	8.003		8.39	60	SW'		248	6	warmer Nebel	
16. 6	7.405		6.04	77	SW'		268	6	warmer Nebel	16.2
2	7.017	8.8	12.70	53	N'		311	7	warmer Nebel	
9 1/2	7.116		7.82	70	NW'		278	10	warmer Regen	
17. 6	6.997		6.94	85	N'	2.30	313	10	warmer Regen	16.5
2	7.400	8.6	10.02	83	N²	4.13	389	10	warmer Regen	
9 1/2	8.800		8.80	88	NW°	5.83	377	10	warmer Regen	
18. 6	10.217		8.06	93	SW'		375	10	warmer Nebel	16.5
9 1/2	10.839	9.7	12.72	67	SW'		341	10	warmer Regen	
2	11.161		8.59	84	SW'	4.55	348	6	warmer Nebel	
19. 6	10.569		7.26	90	S'		343	7	warmer Regen	16.6
2	9.672	8.5	11.39	50	SW²		251	8	warmer Regen	
9 1/2	9.363		6.86	93	SW'	46.05	341	10	warmer Regen	
20. 6	9.694		3.77	92	SW°		258	2	unw. feine Regen	16.5
2	7.922	7.7	12.94	48	O'		285	5	warmer Regen	
9 1/2	7.167		6.45	72	NO'		254	2	unw. feine Regen	

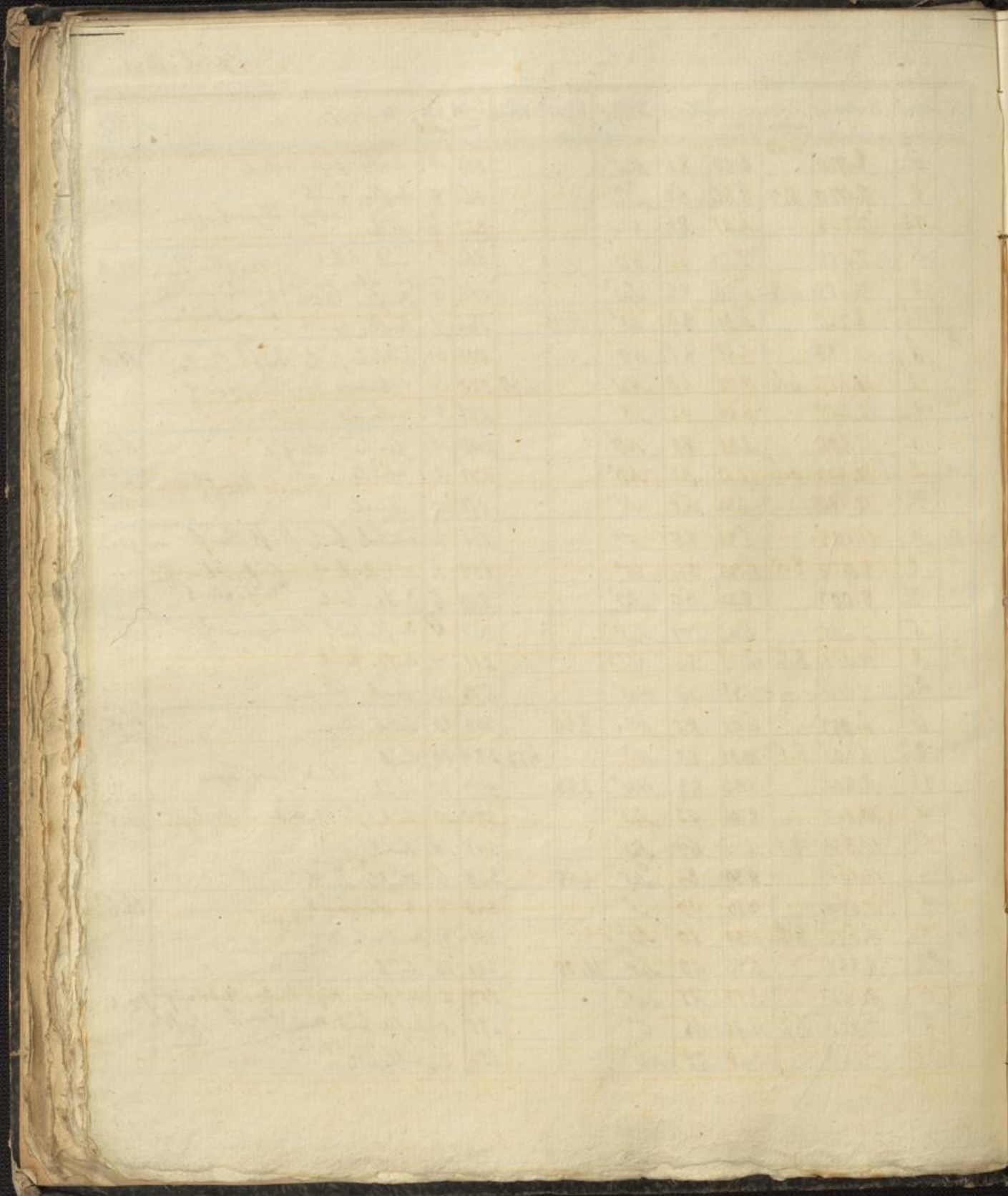

Topikal

21	6
22	9
23	
24	
25	2
26	
27	
28	
29	
30	
31	

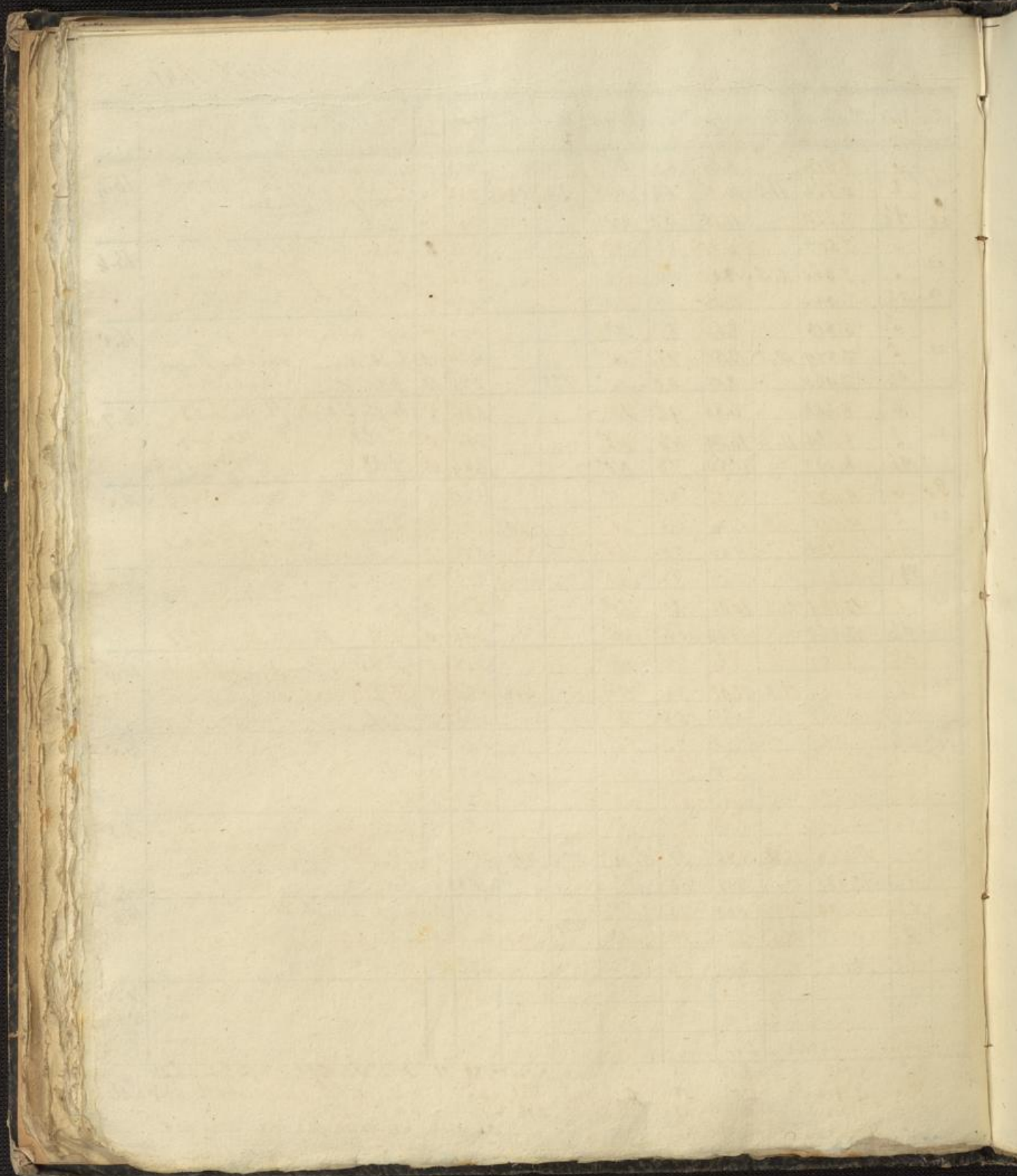

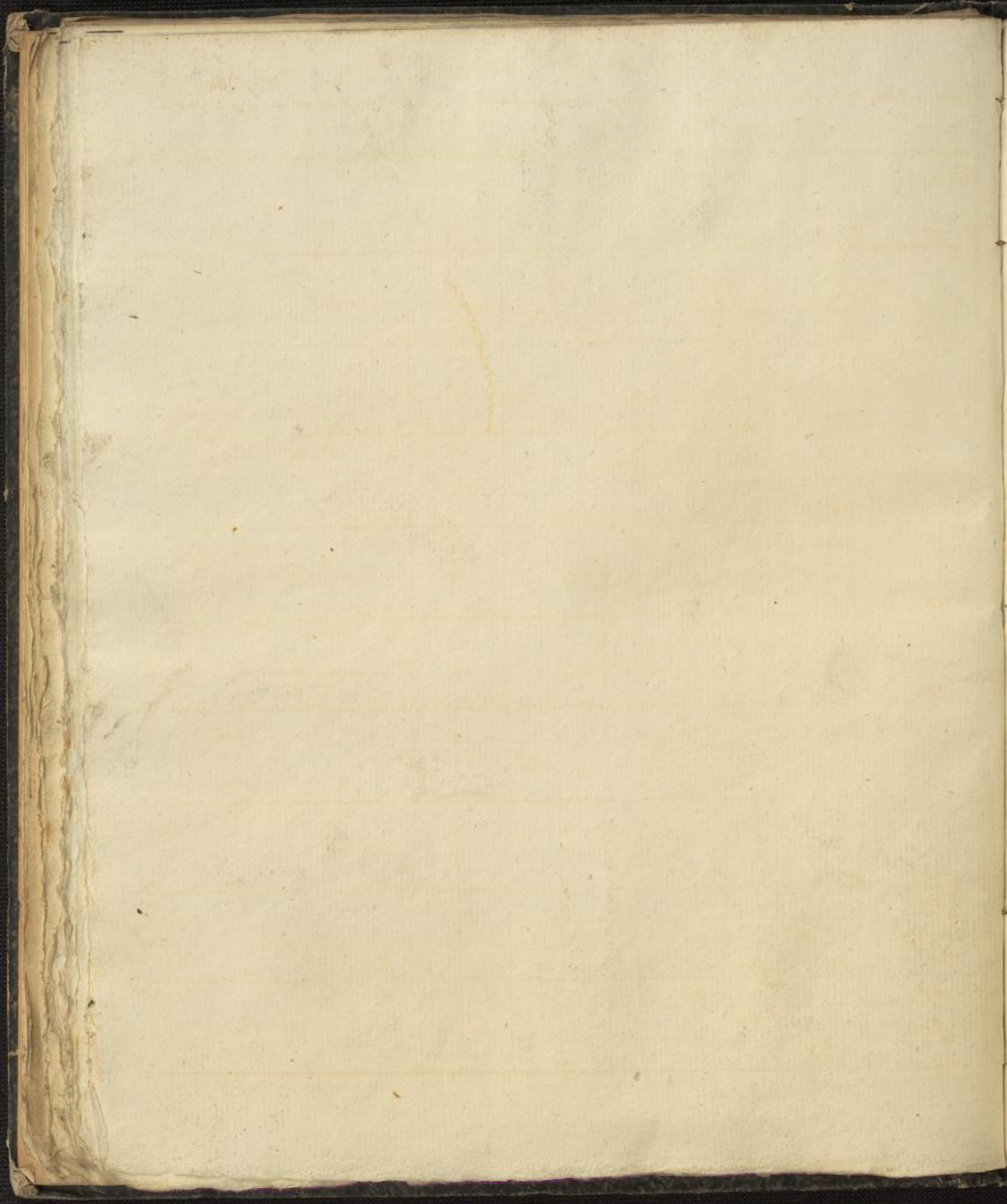

Table-Of-Contents (partial view):

1	
2	
3	
4	
5	
6	
7	
8	
9	
10	

Jahr 1841

Monat Mai.

Tag	Zeit	Barom.	Thermom. altes u. neu.	Hygr.	Wind	Höhet.	Alm.	Psych. metr.	Wind hög.	Witterung	Rhein
1.	5 1/2	10.677	14.5	0.77	0.72	NO ¹		3.33	0	fr ⁴	16.5
	2	9.864	14.5	20.64	38	NO ²	292	3.94	0	fr ⁴	
	9 1/2	9.476	13.18	70	SW ⁰			4.21	4	unw ⁴ fr ⁴ Neuwied	
2.	5 1/2	9.110		10.92	74	SW ¹		4.05	7	Stoffe h ⁴ l. Regen	16.3
	2	8.120	15.7	21.94	36	SW ³	290	4.09	4	unw ⁴ fr ⁴ , Regen	
	9 1/2	7.963	14.15	71	SW ¹	5.85		4.65	10	h ⁴ l.	
3.	5 1/2	8.653		12.36	79	SW ³	7.10	4.73	7	Stoffe h ⁴ l. Neuwied, Regen, Gewitter	16.0
	2	8.120	15.7	21.29	40	SW ³	280	4.39	4	unw ⁴ fr ⁴ , Regen	
	9 1/2	8.769	13.50	86	SW ⁰	71.55		5.35	9	Stoffe h ⁴ l. Regen	
4.	5 1/2	8.353		10.99	93	SW ⁰		4.81	10	h ⁴ l. Stoffe h ⁴ l. Regen	15.8
	2	9.258	15.1	20.56	65	W ¹		5.44	4	unw ⁴ fr ⁴	
	10	7.990	13.74	81	SW ⁰	3.00		5.13	3	unw ⁴ fr ⁴	
5.	5 1/2	6.718		12.12	73	SW ¹		4.57	10	h ⁴ l., Regen	15.7
	2	8.964	15.4	20.68	44	SW ²	346	4.43	3	Stoffe h ⁴ l. Regen, Gewitter	
	9 1/2	9.461	13.59	72	SW ⁰			4.56	5	Stoffe h ⁴ l.	
6.	5 1/2	9.637		11.64	86	SW ²		4.71	7	Stoffe h ⁴ l., Regen, Gewitter	15.4
	2	9.146	15.1	21.30	80	SW ^{1/2}	44.76	6.13	7	Stoffe h ⁴ l., Regen, Gewitter	
	9 1/2	10.354	12.44	75	SW ¹			4.29	3	unw ⁴ fr ⁴ .	
7.	5 1/2	10.748		9.61	86	NO ¹		4.04	2	fr ⁴ über L ⁴ l. Regen.	15.3
	2	9.296	15.7	22.48	41	O ¹	308	4.68	3	fr ⁴	
	9 1/2	7.524	15.04	54	O ¹			3.80	10	h ⁴ l. M ⁴ l. Regen	
8.	5 1/2	7.844		12.53	83	SW ¹		4.87	5	Stoffe h ⁴ l. Regen	15.3
	2	9.741	13.1	16.42	58	NO ³	24.65	4.21	3	unw ⁴ fr ⁴ Regen	
	9 1/2	11.350	10.40	76	SW ¹			3.31	2	unw ⁴ fr ⁴	
9.	5 1/2	12.004		8.40	74	SW ¹		3.20	7	Stoffe h ⁴ l.	15.1
	2	12.496	11.0	15.60	47	W ¹	6.00	3.85	2	unw ⁴ fr ⁴ Regen - Gewitter	
	9 1/2	13.578	9.12	72	SW ¹			5.16	6	Stoffe h ⁴ l.	
10.	5 1/2	14.647		5.63	85	SO ⁰		2.80	0	fr ⁴ Stoff	14.8
	2	14.214	11.4	18.04	35	N ¹		2.84	1	fr ⁴	
	9 1/2	13.960	10.54	61	NO ¹			2.96	0	fr ⁴	

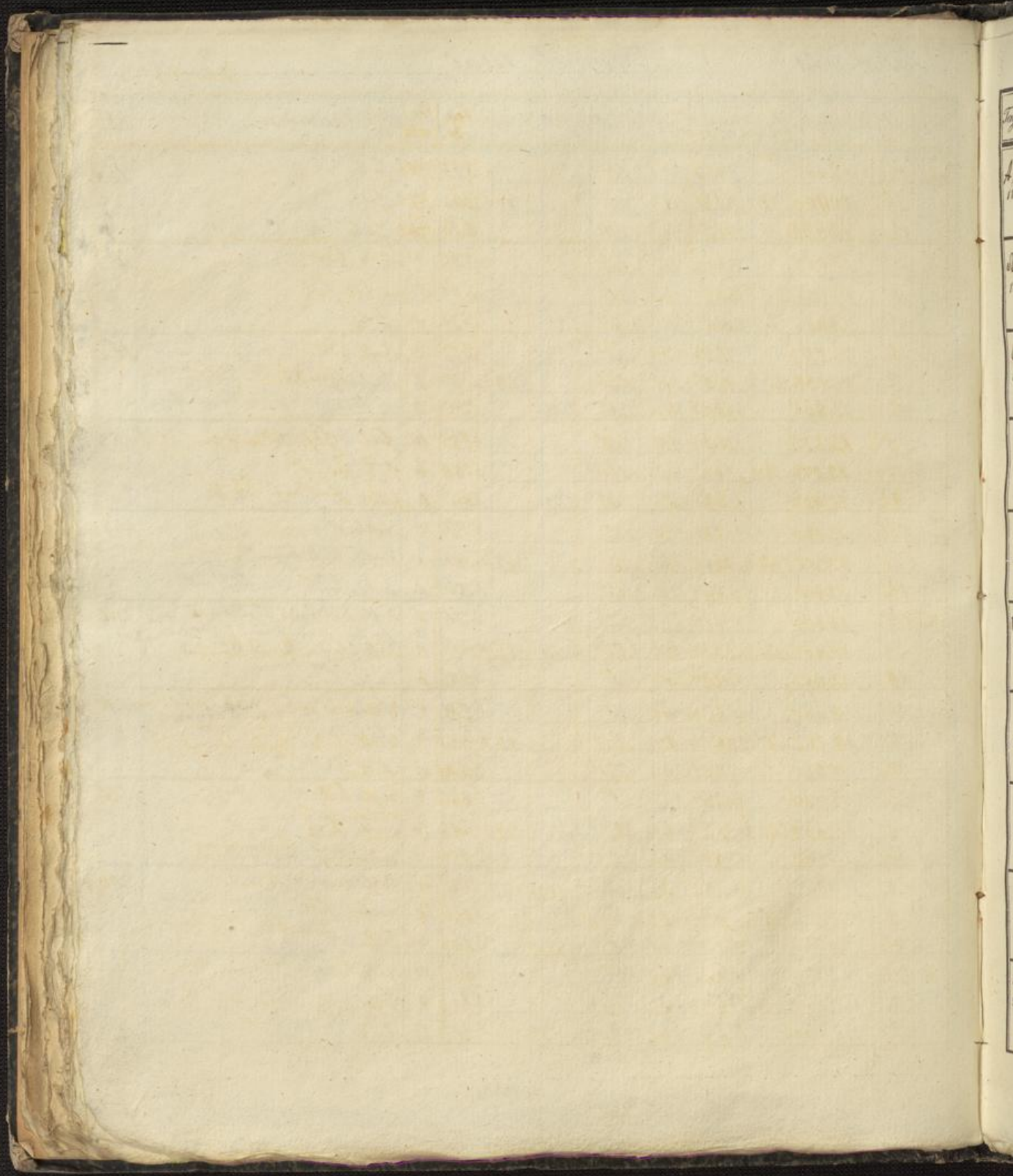

Mer 1841

Tagzeit	Barom.	Thermom. an Barom. an Frei.	Hygr.	Wind.	Hyet.	Alm.	Tag. an.	De. an.	Witterung	Abm.
A 11. 4 1/2	13.407	med 6.53	77	NO ²			275	7 1/2	fehl. Regen blüß.	14.8
2	11.606	13.2 20.81	57	NO ²		360	363	5 1/2	2 feil.	
9 1/2	10.983	12.36	63	NO ¹			356	5 1/2	0 feil.	
B 12. 5 1/2	10.637	8.96	79	NO ¹			352	3	wärl. feil.	14.7
2	10.293	14.0 20.89	44	NO ²			431	5	wärl. feil.	
9 1/2	10.644	12.20	67	NO ¹			372	0	feil.	
C 13. 5	11.077	7.58	77	O ⁰			313	3	wärl. feil.	14.9
2	11.538	12.2 18.38	45	N ³ W ⁴		480	396	2	feil. Windsturm. Föhnwind	
9 1/2	12.561	10.82	46	N ¹			233	2	feil.	
14. 5 1/2	13.312	5.39	78	NO ¹			255	0	feil. Föhnwind mit bewölktem	15.2
2	13.078	9.1 13.33	41	NW ³			250	0	feil. Föhn.	
9 1/2	12.954	8.47	58	NW ¹			241	0	feil. Föhnwind blüß.	
15. 5 1/2	12.980	5.21	79	N ¹			267	2	wärl. feil. Föhnwind	15.5
2	12.352	10.6 16.58	37	NW ¹		455	286	0	feil. Föhnwind blüß. Regen blüß	
9 1/2	11.810	9.94	64	NO ¹			300	0	feil.	
NO 16. 5 1/2	11.391	7.10	75	SW ¹			297	8	bedeckt kein Föhnwind. Regen	16.6
2	10.442	13.3 20.32	31	SW ³		260	302	3	wärl. feil. Auf. Föhnwind	
9 1/2	9.953	12.37	60	S ¹			343	0	feil.	
17. 5 1/2	9.605	8.39	68	S ¹			291	6	bedeckt kein Föhnwind. Regen	16.8
2	8.252	15.3 13.24	27	SW ³		337	331	2	wärl. feil. Auf. Föhnwind	
9 1/2	7.745	14.32	59	SW ¹			390	0	feil.	
18. 5 1/2	7.739	12.67	61	S ¹			386	6	bedeckt kein Föhnwind. Regen	16.9
2	7.252	16.3 22.67	43	SW ³		433	494	3	wärl. feil.	
9 1/2	7.715	19.50	84	SW ¹			522	7	bedeckt kein Föhnwind. Regen, saurig.	
19. 5 1/2	7.724	11.39	92	S ¹	25.00		482	9	bedeckt kein Föhnwind. Regen	16.1
2	6.360	14.6 20.40	52	SO ²			546	6	bedeckt kein Föhnwind. Regen	
9 1/2	5.705	12.12	90	SW ¹	99.55		499	9	bedeckt kein Föhnwind. Regen	
20. 5 1/2	6.240	11.47	88	S ¹			506	7	bedeckt kein Föhnwind. Regen	16.0
2	7.495	13.2 16.34	56	SW ²			436	9	bedeckt kein Föhnwind. Regen	
9 1/2	8.602	11.96	84	SW ¹	2.70		462	10	bedeckt kein Föhnwind. Regen	

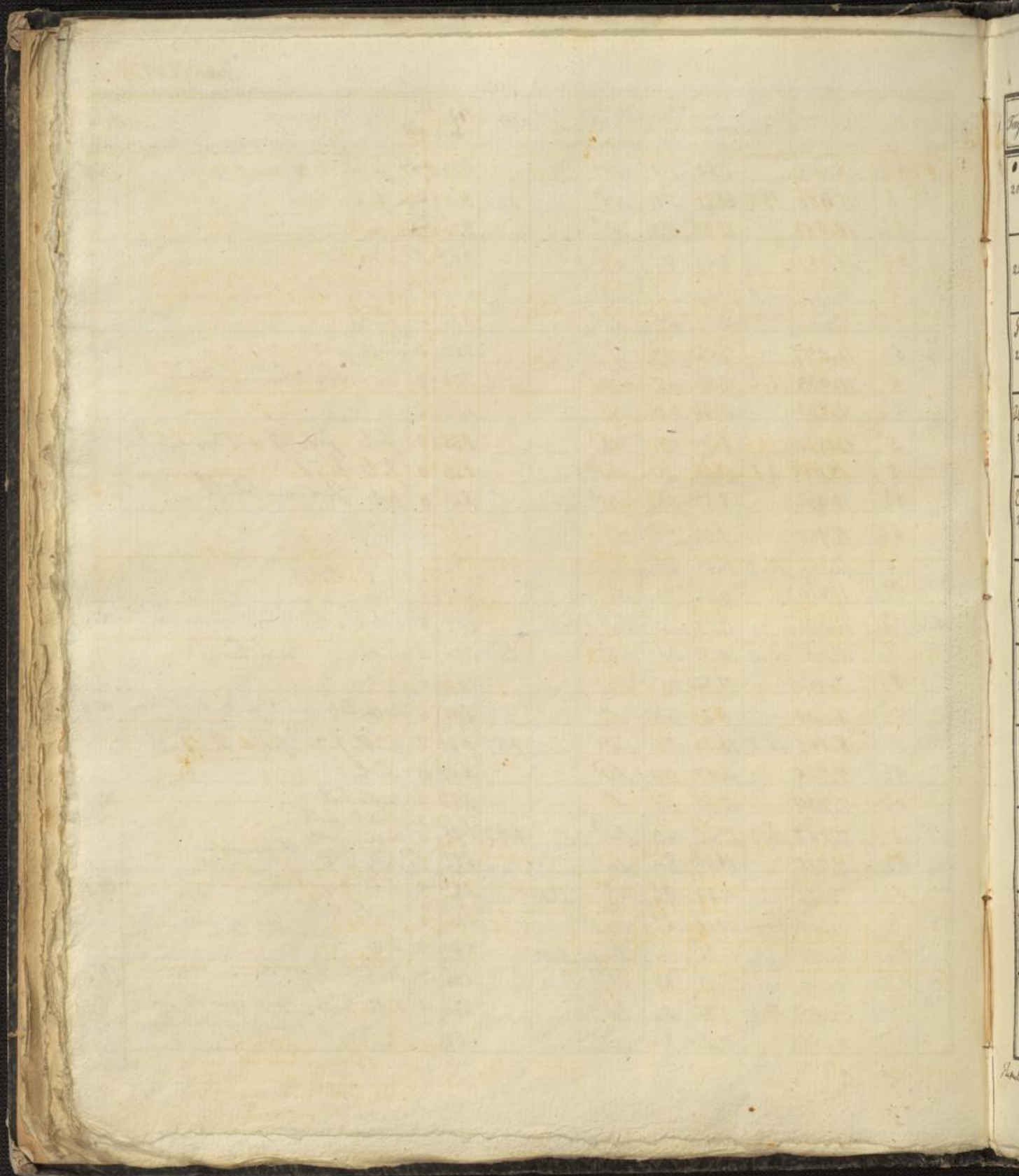

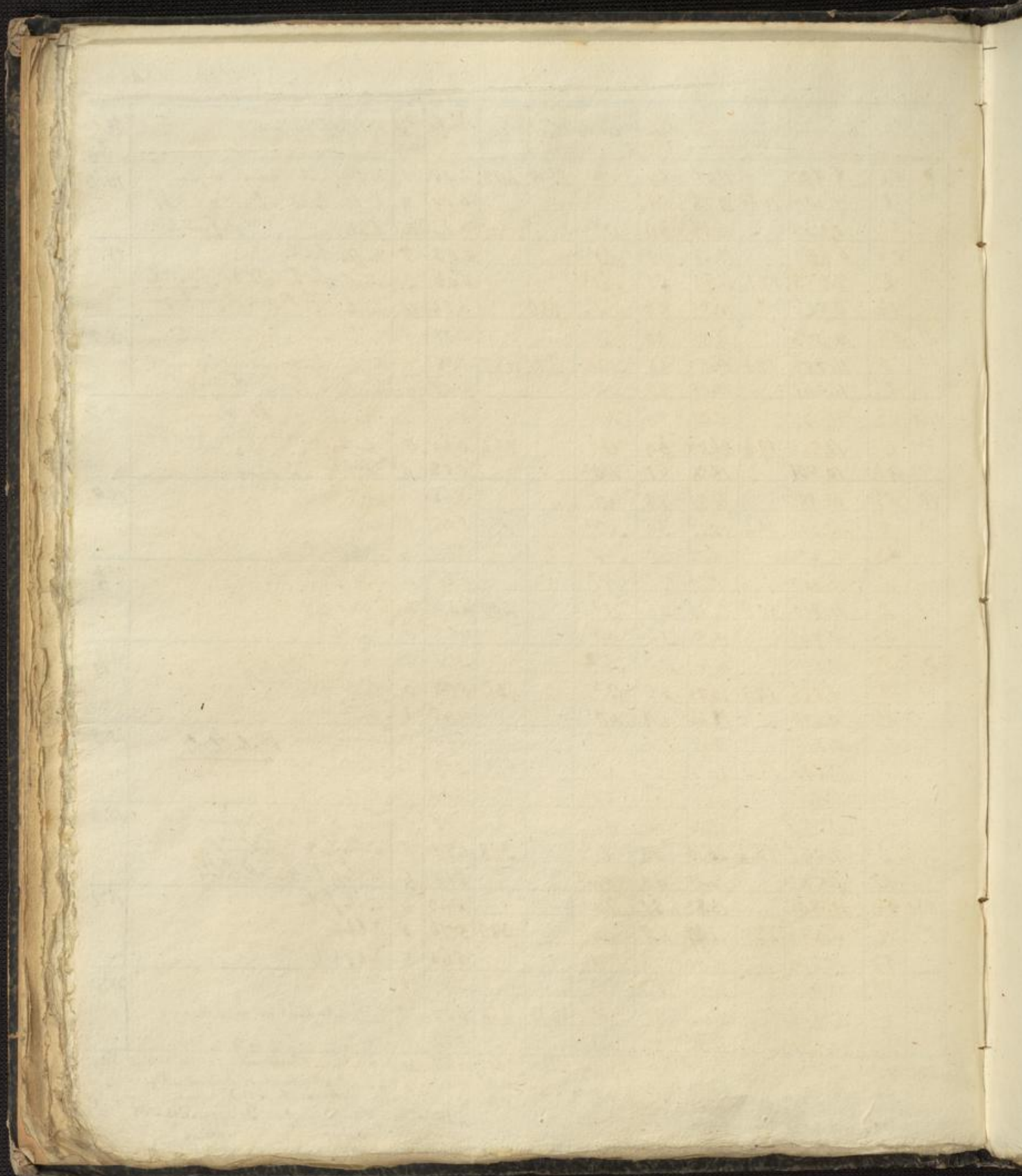

3

La

Logia

1

2

3

0
4

5

6

7

8

9

10

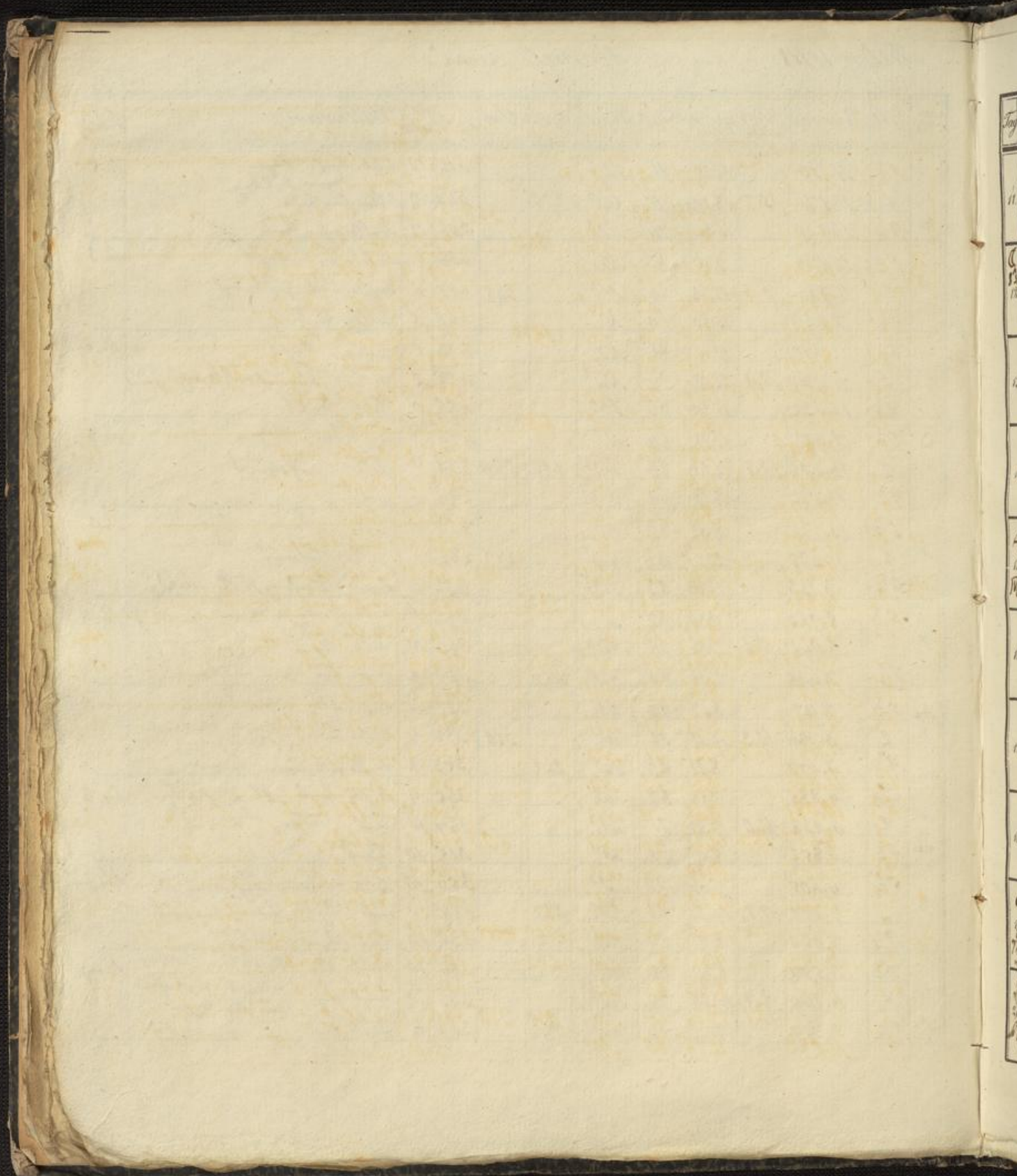

Jung	
11	
C	
12	
13	
14	
A	
15	
16	
17	
18	
19	
20	
21	
22	
23	
24	
25	
26	
27	
28	
29	
30	
31	
32	
33	
34	
35	
36	
37	
38	
39	
40	
41	
42	
43	
44	
45	
46	
47	
48	
49	
50	
51	
52	
53	
54	
55	
56	
57	
58	
59	
60	
61	
62	
63	
64	
65	
66	
67	
68	
69	
70	
71	
72	
73	
74	
75	
76	
77	
78	
79	
80	
81	
82	
83	
84	
85	
86	
87	
88	
89	
90	
91	
92	
93	
94	
95	
96	
97	
98	
99	
100	

Juni 1841

Tagzeit	Barom.	Thermom. auf 4. Frei.	Hyg.	Wind	Hyel.	Atm.	Sign.	De. Wol.	Witterung	Barom. Barom.	Wind	Ther.
11. 5 1/2	4.773	7.02	93	SW ³					leib Regen	552	10	12.5
2	4.972	10.3	83	W ¹		358			Staubregen leib Regen	432	7	
9 1/2	5.627	9.77	76	SW ¹	150.00				Staubregen leib Regen.	350	8	
12. 5 1/2	6.348	8.72	93	SW ¹			410	9	Staub leib Regen			12.5
2	7.326	12.2	16.74	SW ¹			419	7	Staub leib Regen			
9 1/2	8.190	11.23	86	SW ¹	14.35		457	10	leib Regen			
13. 5 1/2	8.695	9.93	89	SW ²			433	10	leib. Staub Regen			12.8
2	9.561	11.0	13.66	NO ⁰			397	9	Staub leib			
9 1/2	10.098	9.65	65	O ¹	2485		293	10	leib			
14. 5 1/2	10.897	7.82	74	N ¹			305	8	Staub leib			12.2
2	11.509	10.8	14.64	W ¹			313	5	Staub leib			
9 1/2	11.579	9.96	78	SW ¹			364	10	leib.			
15. 5 1/2	11.109	9.04	75	W ²			332	10	leib, Regen			11.9
2	10.449	11.8	13.69	SW ²		500	460	10	leib, Regen			12.2
9 1/2	10.885	10.74	78	SW ¹	18.25		388	7	Staub leib, Gewitter Regen.			
16. 5 1/2	12.331	8.22	75	W ¹			314	5	leib. f. Regen			12.7
2	12.987	10.4	14.82	W ²	0.25		264	4	leib. f. Regen			11.9
9 1/2	13.335	8.30	83	NW ¹			343	1	f. f.			
17. 5 1/2	12.996	5.79	86	SO ⁰			300	2	f. f. f.			12.7
2	11.782	11.3	17.31	NO ²			335	3	leib. f. f.			
9 1/2	11.025	10.83	73	NO ¹			368	2	f. f.			
18. 5 1/2	10.081	9.65	79	NO ²			368	5	leib. leib Gewitter			13.6
2	8.457	13.8	19.42	NO ¹		500	419	2	leib. f. f. Gewitter			
9 1/2	7.765	12.70	74	NO ¹			430	2	leib. f. f. Gewitter			
19. 5 1/2	4.226	10.50	85	O ⁰			452	9	leib. leib			13.6
2	7.922	11.6	14.96	SW ²	6.725	6.725	464	10	leib Regen			
9 1/2	8.769	9.85	87	SW ⁰	2.03		407	6	leib Regen			
20. 5 1/2	9.741	8.88	86	SW ²			404	3	leib. f. f. Gewitter			13.9
2	10.165	13.1	17.64	SW ¹	0.35	310	395	4	leib. f. f. Regen			
9 1/2	11.082	12.78	80	SO ⁰			470	10	leib Regen			

an 36

an 54

Blank ledger page with a faint grid pattern.

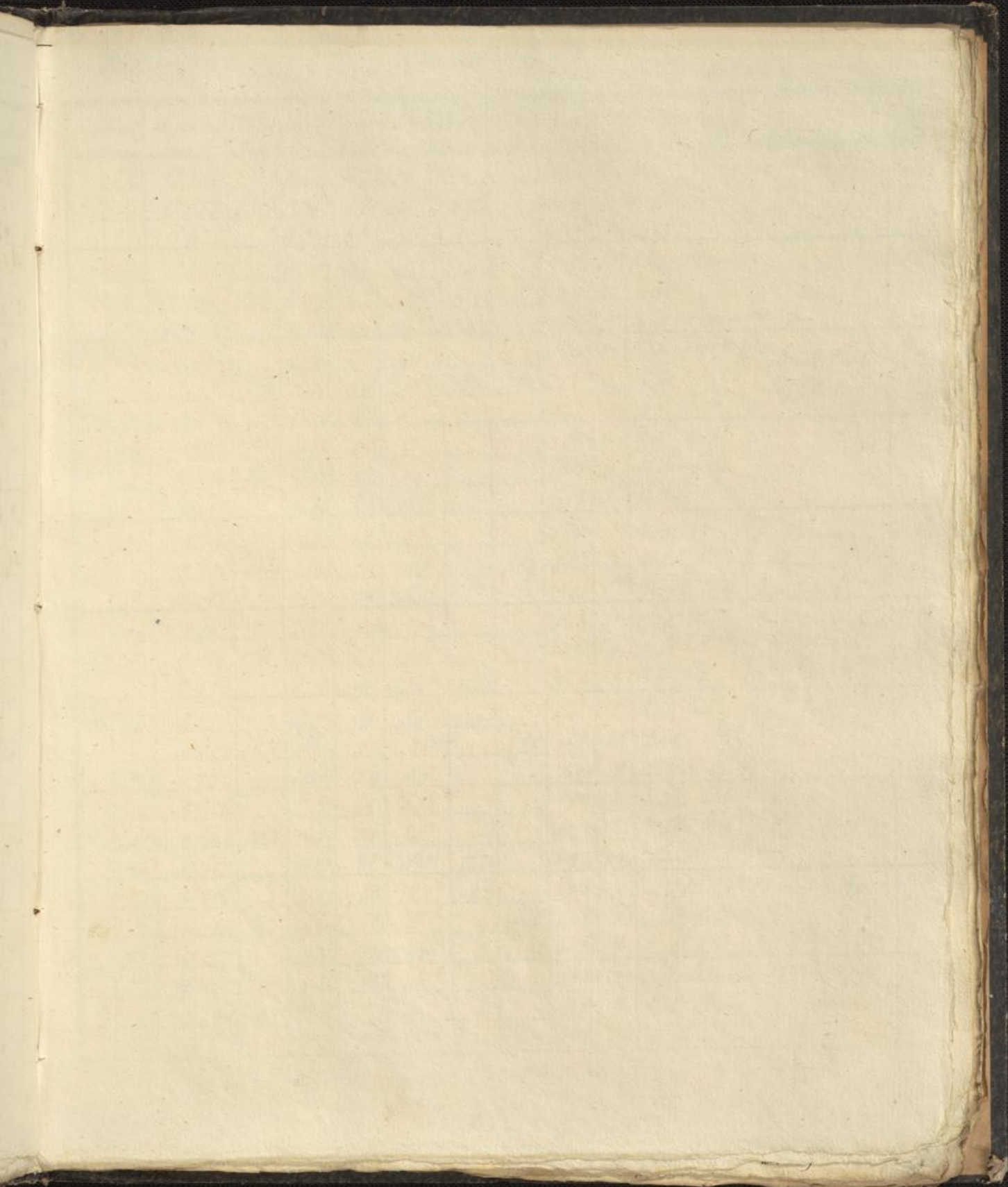

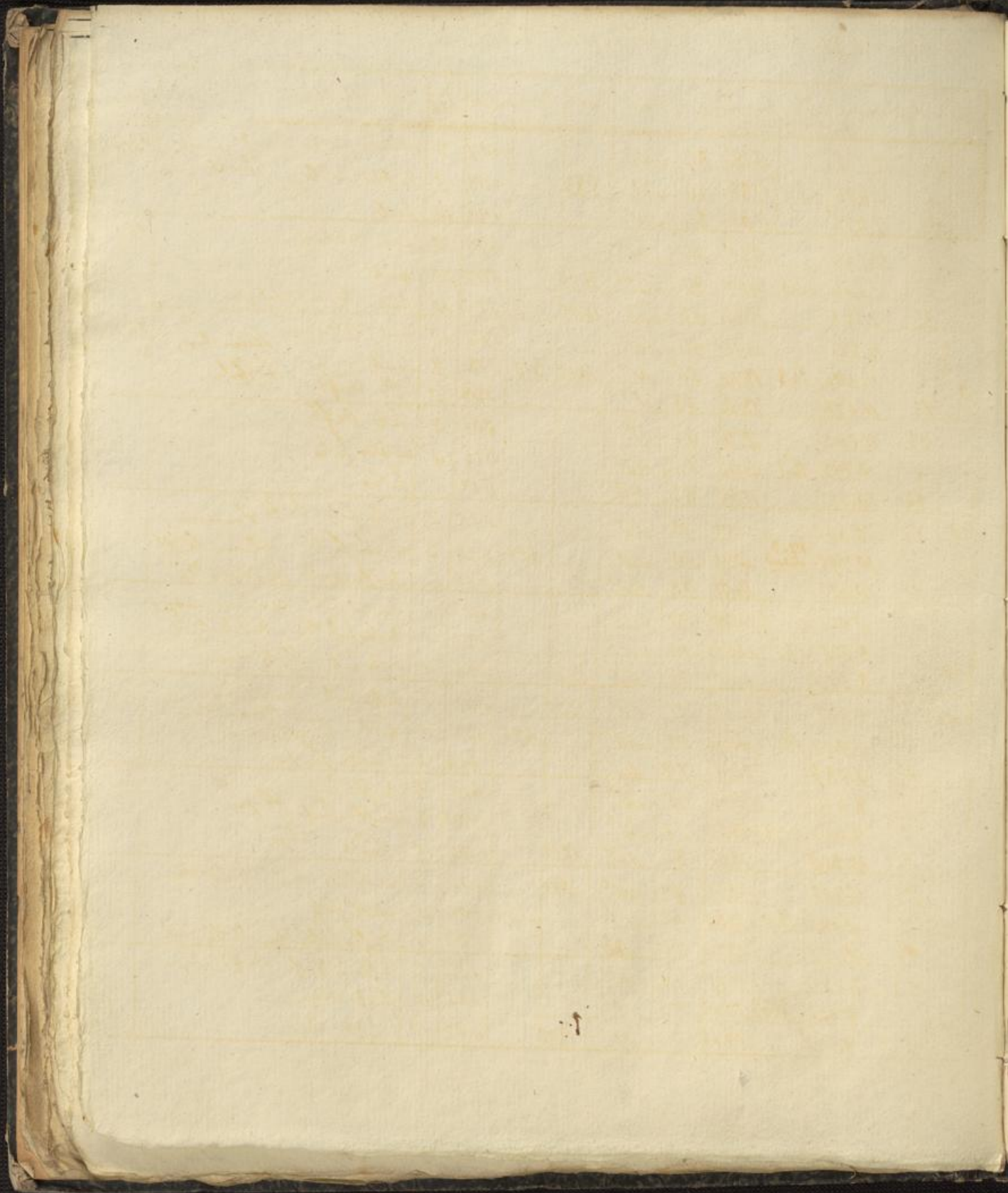

M

1	
2	
3	
4	
5	
6	
7	
8	
9	
10	
11	
12	
13	
14	
15	
16	
17	
18	
19	
20	
21	
22	
23	
24	
25	
26	
27	
28	
29	
30	
31	
32	
33	
34	
35	
36	
37	
38	
39	
40	
41	
42	
43	
44	
45	
46	
47	
48	
49	
50	
51	
52	
53	
54	
55	
56	
57	
58	
59	
60	
61	
62	
63	
64	
65	
66	
67	
68	
69	
70	
71	
72	
73	
74	
75	
76	
77	
78	
79	
80	
81	
82	
83	
84	
85	
86	
87	
88	
89	
90	
91	
92	
93	
94	
95	
96	
97	
98	
99	
100	

Jahr 1841

Monat Juli

Tagzeit	Barom.	Thermom. a. Bar. Frei.	Hggr.	Wind	Hggt.	Atm.	Reicht.	De- wicht.	Witterung	Rhein	
1.	5 $\frac{1}{2}$	12.712	9.28	89	SW ²		407	9	wärbr für die Meist Jung	13.2	
	2.	12.655	12.9	17.88	49	SW ¹	2.83	408	5		drüber kühl Regen
	9 $\frac{1}{2}$	12.972	11.63	84	SW ¹		449	10	kühl		
2.	5 $\frac{1}{2}$	12.544	10.42	94	SW ²		470	10	kühl	13.2	
	2.	12.564	12.3	14.07	87	SW ²	31.25	567	10		kühl
	9 $\frac{1}{2}$	12.358	12.53	96	SW ¹	15.00	555	10	kühl Regen		
3. 7 $\frac{1}{2}$	5 $\frac{1}{2}$	11.881	12.61	96	SW ¹		559	10	kühl Regen	12.5	
	2.	11.804	14.8	18.70	56	N ¹	16.55	518	9		kühl
	9 $\frac{1}{2}$	11.674	13.26	43	S ¹		568	0	fr. Drift		
4.	5 $\frac{1}{2}$	11.263	10.74	92	O ⁰		462	0	fr. Drift		
	2.	10.793	16.2	21.94	54	NO ¹		626	4		wärbr für die
	9 $\frac{1}{2}$	10.597	15.94	83	NO ¹		617	1	für die		
A 5 $\frac{1}{2}$	5 $\frac{1}{2}$	10.662	11.07	90	NO ¹		525	2	wärbr für die Drift	11.9	
	2.	10.795	17.3	23.81	50	SW ¹	328	624	3		wärbr für die
	9 $\frac{1}{2}$	10.622	16.91	78	SW ³		626	6	drüber kühl. Regen		
6. 10	5 $\frac{1}{2}$	9.847	14.48	90	SW ³		647	7	drüber kühl. Regen	11.9	
	2.	8.195	17.1	22.59	60	SW ³		671	9		drüber kühl. Regen
	9 $\frac{1}{2}$	8.373	14.15	90	SW ¹	23.65	584	8	drüber kühl. Regen		
7.	5 $\frac{1}{2}$	9.457	12.53	91	SW ¹	12.65	541	7	drüber kühl. Regen	12.4	
	2.	9.959	14.7	18.96	52	SW ^{3/4}	475	442	10		kühl. Regen
	9 $\frac{1}{2}$	9.783	12.61	79	SW ¹		459	2	wärbr für die		
8.	5 $\frac{1}{2}$	8.616	13.56	65	SW ⁴		410	7	drüber kühl. Regen	12.5	
	2.	8.689	15.8	18.28	79	SW ³		575	8		drüber kühl. Regen
	9 $\frac{1}{2}$	10.350	13.02	82	SW ¹	18.55	494	10	kühl. Regen		
9.	5 $\frac{1}{2}$	10.858	10.42	90	SW ¹	1.70	446	4	wärbr für die. Regen	12.6	
	2.	9.584	14.5	17.34	42	S ¹	446	401	5		wärbr für die
	9 $\frac{1}{2}$	10.177	13.74	72	NO ¹		456	7	drüber kühl. Regen		
10.	5 $\frac{1}{2}$	9.762	11.31	79	N ¹		413	7	drüber kühl. Regen	12.3	
	2.	8.635	13.04	17.15	73	N ¹		484	10		kühl. Regen
	9 $\frac{1}{2}$	8.632	10.66	91	N ¹	13.55	452	10	kühl. Regen		

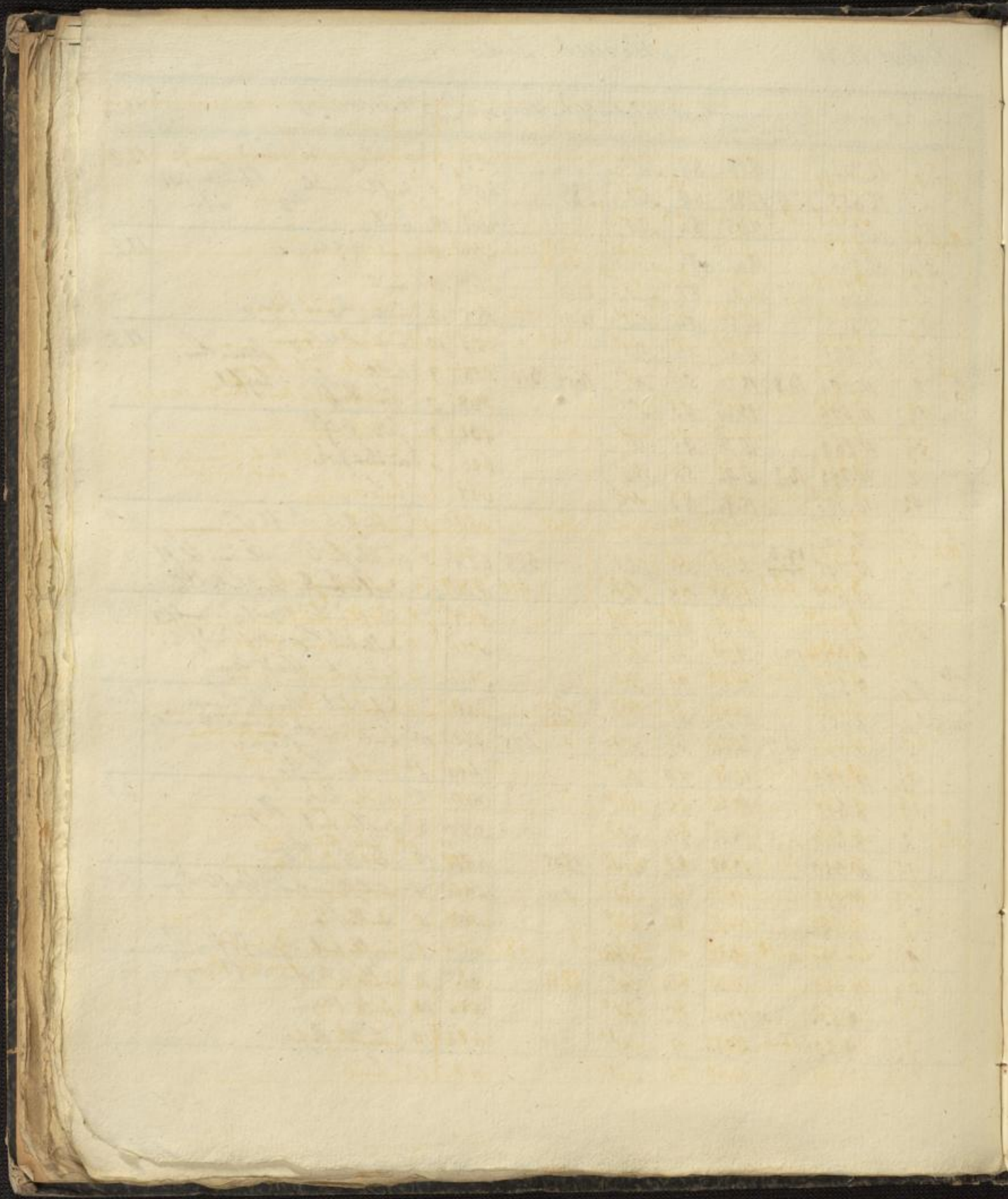

11	
12	
13	
14	
15	
16	
17	
18	
19	
20	
21	
22	
23	
24	
25	
26	
27	
28	
29	
30	
31	
32	
33	
34	
35	
36	
37	
38	
39	
40	
41	
42	
43	
44	
45	
46	
47	
48	
49	
50	
51	
52	
53	
54	
55	
56	
57	
58	
59	
60	
61	
62	
63	
64	
65	
66	
67	
68	
69	
70	
71	
72	
73	
74	
75	
76	
77	
78	
79	
80	
81	
82	
83	
84	
85	
86	
87	
88	
89	
90	
91	
92	
93	
94	
95	
96	
97	
98	
99	
100	

Juli

Tagzeit	Barom.	Thermom. a. Bar. w. Tr.	Hygr.	Wind.	Hyet.	Alm.	Ps. h. metris	De. Wolk.	Witterung	Barim.	
0	5 1/2	7.291	9.53	92	S°		418	6	unth. f. L. Regen	12.5	
11	2	5.227	10.6	12.70	68	SW ³	397	8	h. B.		
7 1/2	9 1/2	5.587	9.69	91	SW ³	33.00	418	10	heiß Regen		
	5 1/2	6.499	10.18	83	SW ³	36.80	396	10	heiß. Wind Regen	12.5	
12	2	7.798	11.7	14.88	73	SW ⁴	385	8	Dr. he. h. B. Regen.		
	9 1/2	8.076	9.93	86	SW ¹	8.20	404	10	heiß Regen		
13	5 1/2	7.459	11.67	77	W ¹		409	9	Dr. he. h. B. Regen	11.5	
	2	8.060	13.6	17.64	57	S ³	467	4	unth. f. L. Regen Gen. h. W. u. B.		
	9 1/2	9.737	11.68	90	SW ¹	46.55	486	7	Dr. he. h. B. Regen		
14	5 1/2	9.825	9.20	95	0°		417	2	f. L. h. B. h. B. Regen, Dr. he. h. B. auf sonnig	10.3	
	2	8.429	13.0	13.21	81	SW ¹	579	10	heiß Regen		
	9 1/2	8.011	11.64	94	SW ¹	36.55	504	10	heiß		
15	5 1/2	8.404	9.69	90	SW ⁰		412	2	f. L.	10.5	
	2	8.445	13.1	17.56	47	SW ²	410	389	4	unth. f. L.	
	9 1/2	9.228	12.12	80	SW ⁰		445	5	Dr. he. h. B.		
16	5 1/2	9.599	9.45	88	0°		410	6	Dr. he. h. B. Dr. he.	10.6	
	2	9.704	14.7	20.08	41	SW ¹	416	4	unth. f. L. f. L.		
	9 1/2	10.038	14.64	72	NO ¹	1.00	490	10	heiß Regen.		
17	5 1/2	10.200	11.04	87	NO ¹	0.00	500	4	unth. f. L. h. B. Regen	10.3	
	2	10.354	17.1	22.88	69	0°	340	720	10	heiß Regen	
	9 1/2	9.283	16.50	82	NO ¹	0.00	640	3	heiß f. L.		
18	5 1/2	6.474	14.15	83	NO ²		616	3	unth. f. L. Dr. he. h. B. Regen, Dr. he. h. B. auf sonnig	9.7	
	2	7.236	16.3	21.46	63	W ¹ ; SW ³	7.45	574	4	unth. f. L. Regen	
	9 1/2	10.311	13.34	85	SW ¹		403	2	kein f. L.		
19	5 1/2	11.008	11.07	80	SW ¹		419	6	Dr. he. h. B. f. L. Regen	10.1	
	2	10.687	14.15	19.26	51	SW ¹ ; SW ³	482	479	5	unth. f. L. Regen	
	9 1/2	11.355	12.12	87	SW ¹	28.55	487	2	unth. f. L. Regen		
20	5 1/2	11.004	11.72	86	SW ²		505	8	Dr. he. h. B.	10.7	
	2	9.992	15.4	20.07	47	SW ¹	484	4	unth. f. L.		
	9 1/2	10.239	14.40	74	SW ¹		492	10	heiß		

Juli

Tagzeit	Barom	Thermom. in Frei	Hggt.	Wind.	Hgel.	Atm.	Sicht.	Be- weil.	Witterung	Abm.
21. 5 $\frac{1}{2}$	7.8769	12.15	81	0°			543	7	Reifliche Nebel	12.2
2 7.908	16.5	22.10	54	SW ³		413	611	4	unwahrhaftig. In dem Augenblicke	
9 $\frac{1}{2}$	8.629	14.72	84	SW ²	7.20		571	4	unwahrhaftig. In dem Augenblicke	
22. 5 $\frac{1}{2}$	9.817	13.10	80	SW ²			478	8	Reifliche Nebel. In der Morgen. Regen	11.4
2 9.671	14.9	19.02	45	SW ³			413	7	Reifliche Nebel. Regen	
9 $\frac{1}{2}$	9.798	12.70	72	SW ¹			420	7	Reifliche Nebel	
23. 5 $\frac{1}{2}$	10.206	10.50	83	SW ³			421	4	unwahrhaftig. In dem Augenblicke	11.6
2 10.968	12.7	16.18	57	SW ³		480	438	5	Reifliche Nebel	
9 $\frac{1}{2}$	10.765	11.39	77	SW ³			406	10	Nebel	
24. 5 $\frac{1}{2}$	10.783	10.10	86	SW ³			409	8	Reifliche Nebel	11.9
2 10.557	12.6	16.50	62	SW ²			448	8	Reifliche Nebel	
9 $\frac{1}{2}$	10.518	12.28	80	SW ¹	4.0		500	10	Nebel Regen	
25. 5 $\frac{1}{2}$	10.607	11.88	87	SW ¹	2.0		478	9	Nebel Regen	12.2
2 10.364	13.9	17.80	58	0°			502	4	unwahrhaftig. In dem Augenblicke. Regen. Gewitter. NO	
9 $\frac{1}{2}$	10.508	12.12	81	NO ¹			451	0	Reifliche Nebel	
26. 5 $\frac{1}{2}$	10.730	10.10	91	NO ¹			438	10	Nebel, Nebel	12.4
2 10.575	13.3	19.42	50	NO ¹		433	461	2	Reifliche Nebel	
9 $\frac{1}{2}$	11.116	12.28	86	NO ¹			487	0	Reifliche Nebel	
27. 5 $\frac{1}{2}$	10.773	9.36	90	NO ¹			412	1	Reifliche Nebel an dem Morgen	12.7
2 10.536	14.2	20.23	48	SW ¹			479	3	unwahrhaftig. In dem Augenblicke	
9 $\frac{1}{2}$	10.785	12.96	76	SW ¹			452	0	Reifliche Nebel an dem Morgen	
28. 5 $\frac{1}{2}$	10.546	12.36	84	SW ³			488	10	Nebel. Regen	12.9
2 9.927	15.3	18.21	65	SW ⁴	4.50	433	562	5	Reifliche Nebel	
9 $\frac{1}{2}$	9.596	15.29	67	SW ¹			475	10	Nebel	
29. 5 $\frac{1}{2}$	9.036	13.34	69	SW ³			423	9	Nebel, Regen an dem Morgen	13.0
2 8.217	14.2	17.72	57	SW ⁴	0.62	315	412	4	unwahrhaftig. In dem Augenblicke. Regen	
9 $\frac{1}{2}$	8.022	11.55	71	SW ¹			378	8	Nebel	
30. 5 $\frac{1}{2}$	7.555	9.61	84	SW ¹			404	10	Nebel	13.3
2 8.403	11.3	14.32	80	SW ³			460	2	unwahrhaftig. In dem Augenblicke. Regen. Gewitter	
9 $\frac{1}{2}$	8.439	9.95	84	SW ¹	36.80		416	10	Nebel	
31. 5 $\frac{1}{2}$	7.988	9.61	88	SW ²			415	10	Nebel Regen	13.5
2 7.506	11.6	14.06	69	SW ¹		320	452	10	Nebel	
9 $\frac{1}{2}$	7.436	11.23	82	SW ¹	6.10		427	10	Nebel	

Resultate	max. 9.654	14.16	77	Sum. 392.30	5.250	482	63	24.11. - 6.12.11. - 20.12.11. - 3.1.12. -	12.0
	min. 7.972 (a)	23.81 (a)	96 (s)	Höhe 2.724	Tägl. 720	22.11. - 8.12.11. - 6.1.12. - 1.1.12. -			9.7
	max. 4.772 (a)	9.20 (a)	48 (a)		0.17	389	22.11. - 15.12.11. - 7.1.12. -		13.5
	min. 9.357	14.51	43			331	11.1.12. - 10.12.11. - 10.1.12. - 10.1.12. -		
								0.12.11. - 10.1.12. - 10.1.12. -	

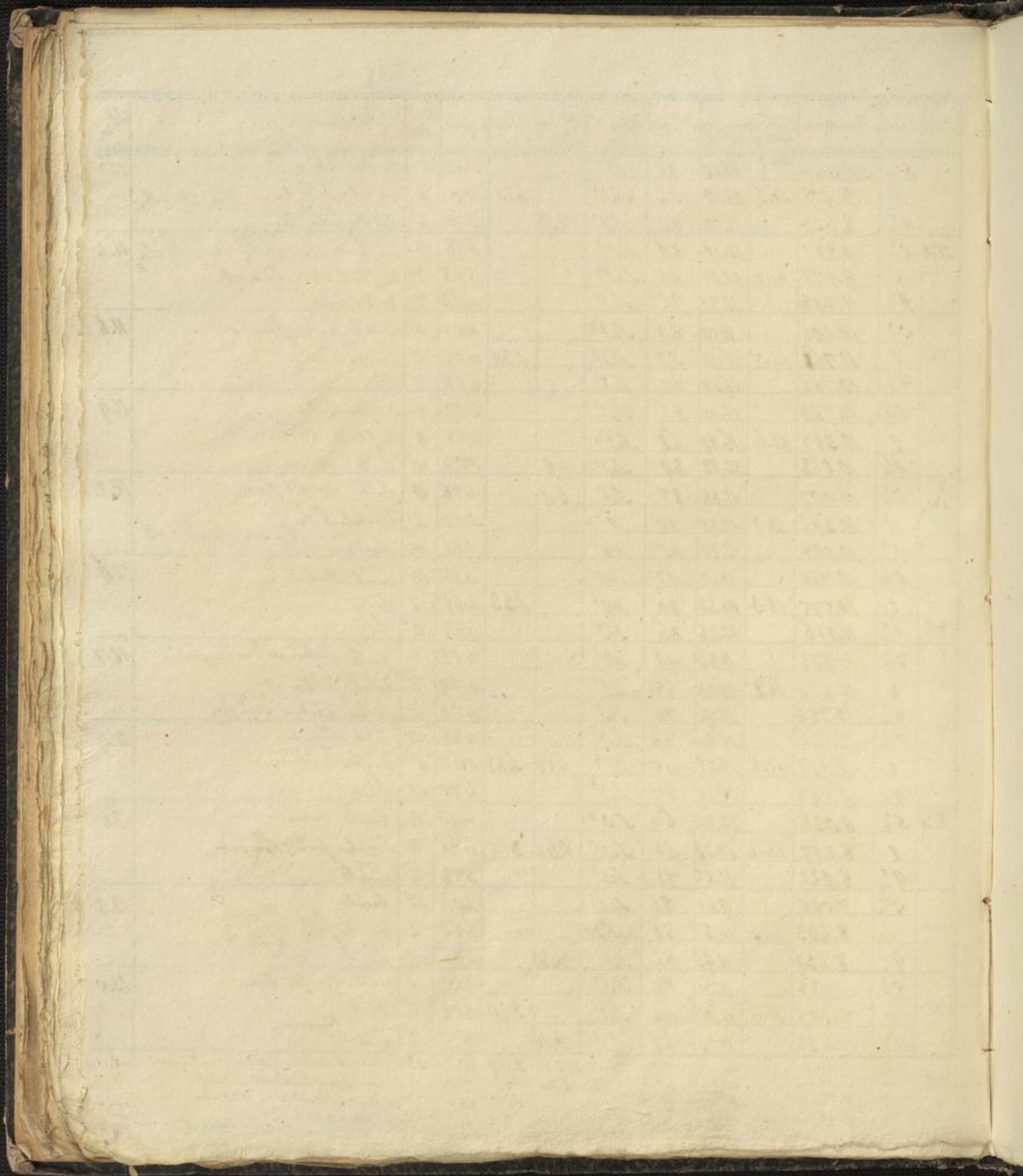

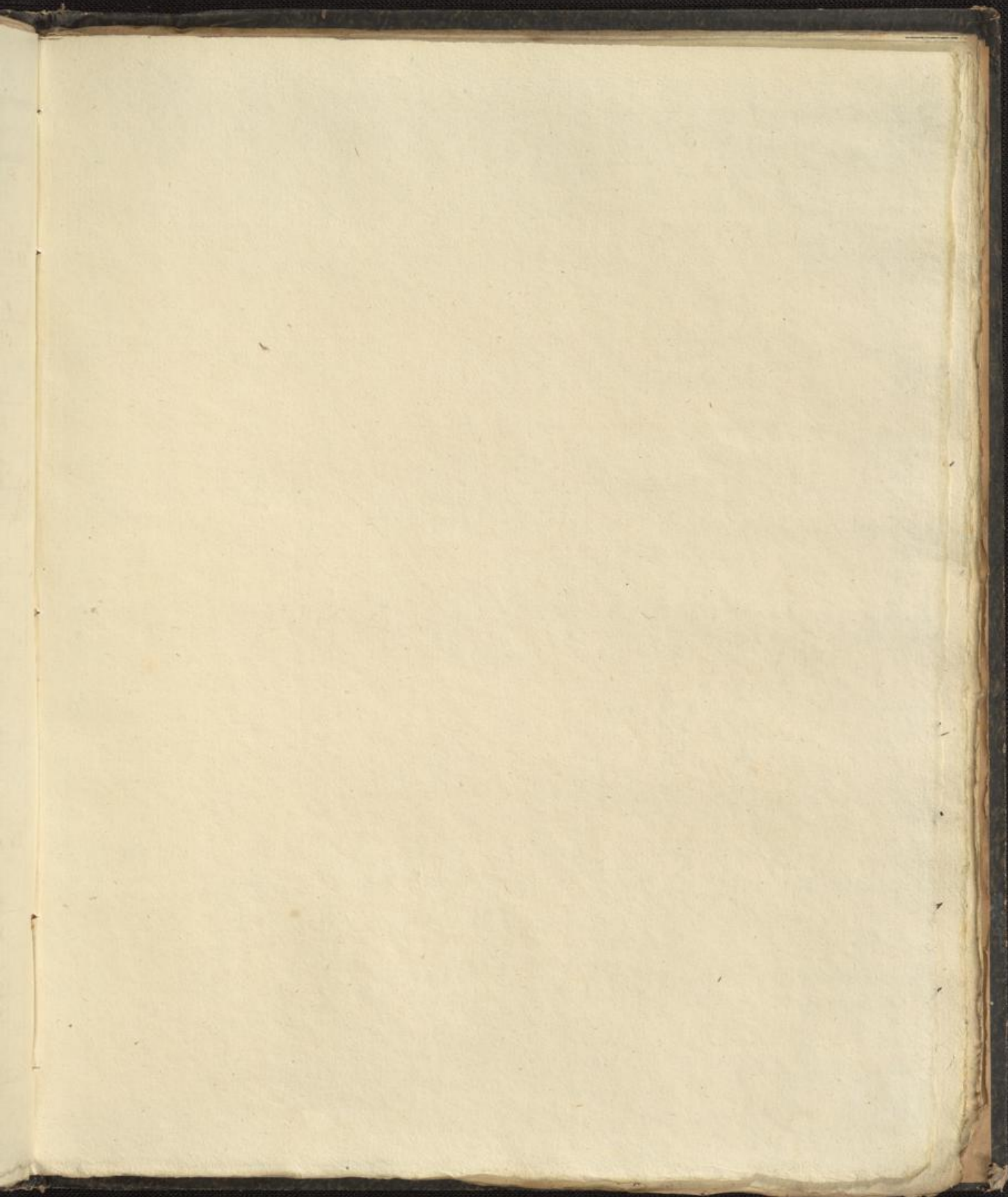

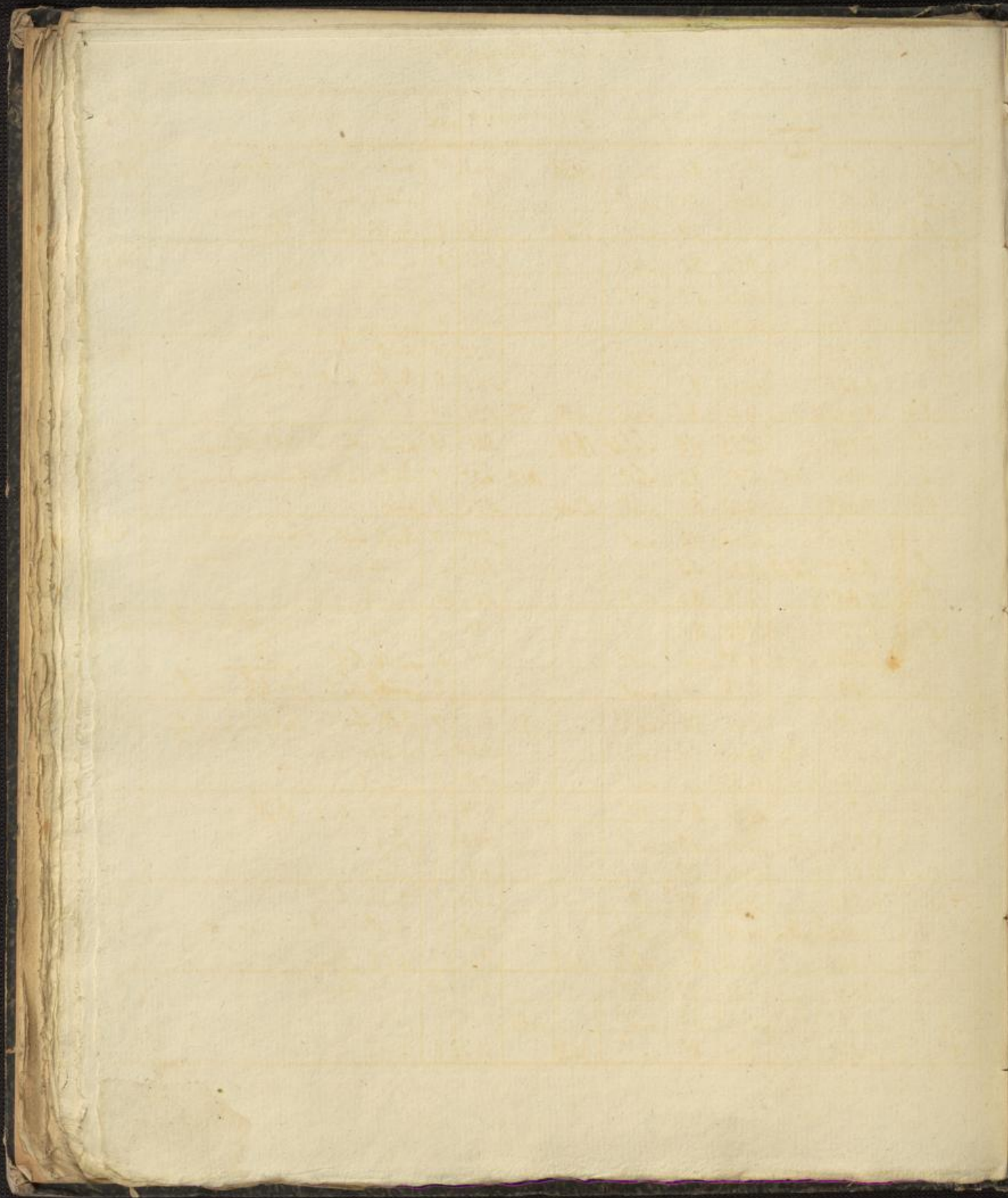

1	1
2	2
3	3
4	4
5	5
6	6
7	7
8	8
9	9
10	10
11	11
12	12
13	13
14	14
15	15
16	16
17	17
18	18
19	19
20	20
21	21
22	22
23	23
24	24
25	25
26	26
27	27
28	28
29	29
30	30
31	31
32	32
33	33
34	34
35	35
36	36
37	37
38	38
39	39
40	40
41	41
42	42
43	43
44	44
45	45
46	46
47	47
48	48
49	49
50	50
51	51
52	52
53	53
54	54
55	55
56	56
57	57
58	58
59	59
60	60
61	61
62	62
63	63
64	64
65	65
66	66
67	67
68	68
69	69
70	70
71	71
72	72
73	73
74	74
75	75
76	76
77	77
78	78
79	79
80	80
81	81
82	82
83	83
84	84
85	85
86	86
87	87
88	88
89	89
90	90
91	91
92	92
93	93
94	94
95	95
96	96
97	97
98	98
99	99
100	100

Jahr 1841

Monat August.

Tagzeit	Barom.	Thermom. in Frei.	Hggt.	Wind	Hgel.	Alm	Sighe.	De. Wkt.	Witterung	Rhein.
1. 5 1/2	7.169	10.17	92	SW ¹	39.80		441	10	heiß heult Regen	13.7
1. 7 1/2	8.157	14.97	58	SW ³			401	2	winterlich	
1. 9 1/2	9.889	10.74	79	SW ¹	5.90		342	8	drücker heiß Regen	
2. 0 1/2	11.078	9.53	82	SW ²			373	9	heiß	14.0
2. 2 1/2	11.207	16.82	44	SW ²			378	4	winterlich	
2. 4 1/2	11.214	12.36	75	SW ¹			426	3	winterlich	
3. 5 1/2	10.233	12.04	77	SW ²			425	10	heiß Regen	14.2
3. 7	9.235	14.40	87	SW ³			582	8	drücker heiß Regen	
3. 9 1/2	8.495	14.14	81	SW ²	4.15		531	10	heiß	
4. 5 1/2	7.081	12.53	90	SW ¹	18.30		521	10	heiß. Regen, bald Thaumumant.	14.2
4. 7	6.116	14.5	17.07	82	SW ³	610	632	9	drücker heiß Regen am Nachmittag	
4. 9 1/2	7.688	13.20	89	SW ¹	27.00		572	10	heiß	
5. 5 1/2	10.217	12.44	92	SW ¹			537	7	drücker heiß. Thaum. d. d. i. in	14.0
5. 7	10.977	15.0	19.34	55	W ¹		506	3	winterlich	
5. 9 1/2	9.891	13.13	86	NO ¹			521	3	winterlich	
6. 5 1/2	9.734	12.83	89	W ⁰			488	4	winterlich, drücker. Folgt Thaum. zu d. d. d.	14.1
6. 7	10.044	14.4	19.70	42	W ³		411	4	winterlich	
6. 9 1/2	11.307	12.78	72	SW ¹			422	2	winterlich Thaum. Thaum. Thaum.	
7. 5 1/2	11.309	12.61	74	SW ²		480	427	7	drücker heiß. bald in Regen	14.2
7. 7	11.310	15.4	19.26	54	SW ²		525	3	winterlich	
7. 9 1/2	11.056	14.32	74	SW ¹			487	0	heiß	
8. 5 1/2	10.040	11.36	87	NO ⁰			478	2	winterlich drücker	14.5
8. 7	8.034	17.0	23.64	40	NO ¹		633	1	heiß	
8. 9 1/2	7.247	16.02	79	W ⁰			591	0	heiß	
9. 5 1/2	6.893	15.94	88	O ¹			660	9	drücker heiß	14.7
9. 7	7.918	16.4	19.18	66	W ¹		628	8	drücker heiß	
9. 9 1/2	9.243	14.23	81	SW ¹	6.90		534	10	heiß Regen	
10. 5 1/2	10.561	11.31	93	SW ⁰			484	10	heiß Regen	14.7
10. 7 1/2	11.180	13.7	16.66	69	SW ¹	450	545	1	heiß	
10. 9 1/2	11.572	13.10	80	S ⁰	45.30		483	8	drücker heiß	

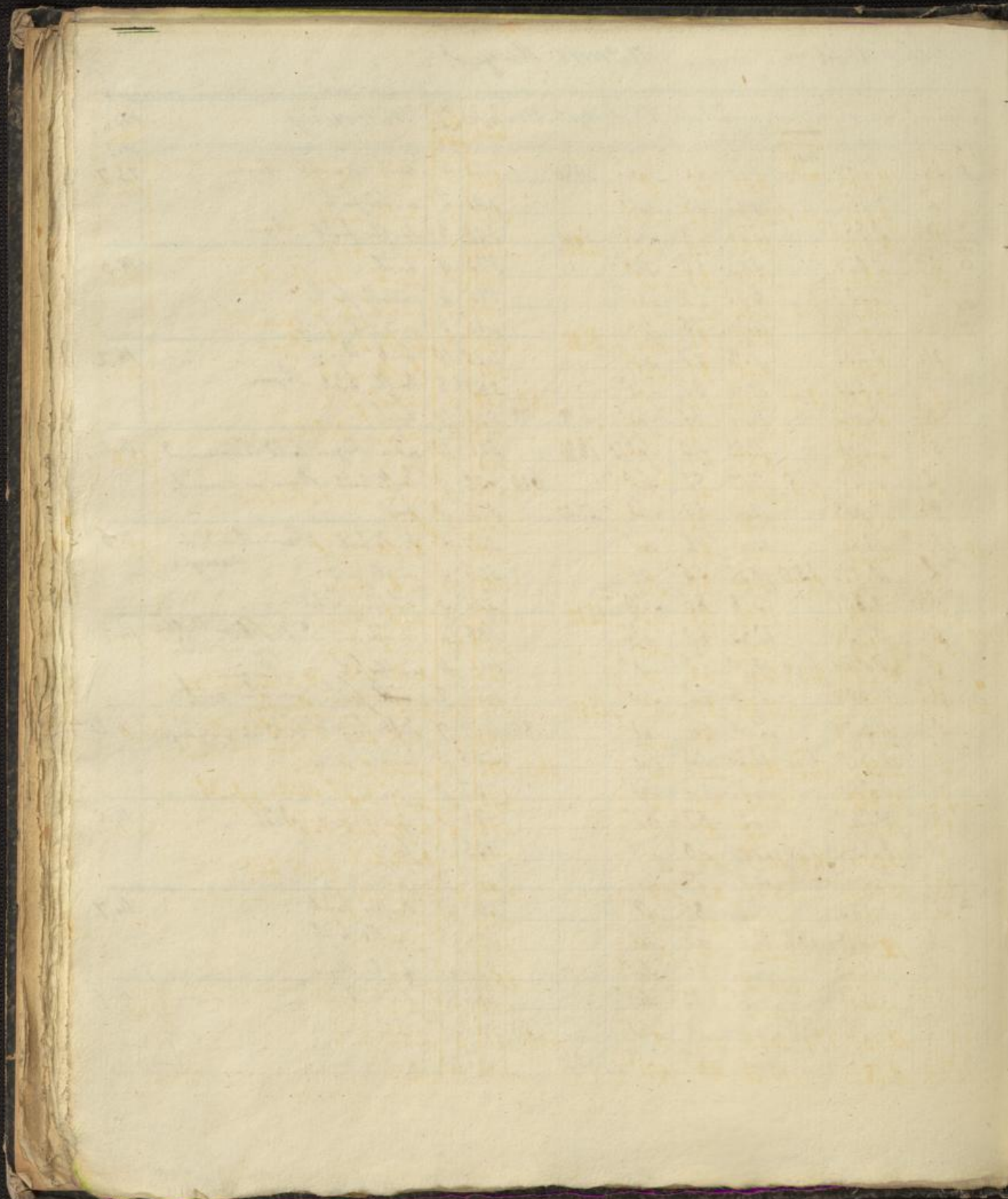

Fragment of a table from the adjacent page, showing a grid structure with some handwritten entries.

11	
12	
13	
14	
15	
16	
17	
18	
19	
20	
21	
22	
23	
24	
25	
26	
27	
28	
29	
30	
31	
32	
33	
34	
35	
36	
37	
38	
39	
40	
41	
42	
43	
44	
45	
46	
47	
48	
49	
50	

Tagzeit	Barom.	Thermom. an der Fre.	Hygr.	Wind	Höhet.	Alm.	Sicht.	De- vult.	Witterung	Them.
11. 5 $\frac{1}{2}$	11.206	med. 9.53	75	0°			340	0	fein. Duft	14.7
2	9.516	14.5 10.07	52	SW°			532	8	Düster heiß Regen	
9 $\frac{1}{2}$	8.595	13.82	79	SW ²	480		504	8	heiß	
12. 5 $\frac{1}{2}$	9.851	11.31	85	SW ²			443	10	heiß. Dunst Regen	14.4
2	10.870	11.5 12.94	77	S°			459	4	unwahr. feine Gewitter	
9 $\frac{1}{2}$	11.512	10.42	81	SW°	29.85		344	8	Düster heiß Regen	
13. 5 $\frac{1}{2}$	11.316	9.45	87	SW°			391	7	Düster heiß	13.6
2	10.855	12.9 17.64	54	S°	480		458	3	unwahr. feine	
9 $\frac{1}{2}$	10.375	11.71	79	S°			428	0	fein. Nebel	
14. 5 $\frac{1}{2}$	9.756	8.47	87	S°			365	0	fein.	13.8
2	9.606	14.9 21.37	41	S°			464	0	fein. mit Erbsen	
9 $\frac{1}{2}$	9.651	14.88	92	S°			633	0	fein.	
20. 5 $\frac{1}{2}$	9.235	11.63	84	0°			450	7	Düster heiß	13.7
15. 2	9.462	13.7 16.10	80	SW°			605	10	heiß. Regen	
9 $\frac{1}{2}$	9.814	13.50	92	SW°	22.50		573	10	heiß. Regen	
10. 5 $\frac{1}{2}$	9.265	12.44	91	SW°			540	10	heiß. Regen	13.8
2	10.207	14.1 16.66	69	W°			546	9	Düster heiß Gewitter mit dem	
10. 9 $\frac{1}{2}$	11.301	12.86	86	W°	25.55		512	10	heiß. Regen Gewitter	
12. 5 $\frac{1}{2}$	12.976	12.12	88	SW°			493	9	Düster heiß Gewitter mit dem	14.0
17. 2	12.356	14.3 18.70	55	SW°	480		504	4	unwahr. feine fall. Regen mit Gewitter.	
9 $\frac{1}{2}$	12.890	12.12	89	SW°			493	0	fein. Duft. Gewitter gefall.	
18. 5 $\frac{1}{2}$	13.127	11.23	87	SW°			478	8	Düster heiß. Duft.	14.0
2	13.006	15.9 21.13	54	S°			570	5	Düster heiß. Abend heiß	
9 $\frac{1}{2}$	13.069	15.37	83	NO°			595	4	unwahr. feine.	
19. 5 $\frac{1}{2}$	13.130	11.07	91	NO°			494	0	fein. Duft	14.1
2	12.719	16.0 22.02	69	NO°			562	1	unwahr. feine	
9 $\frac{1}{2}$	12.415	14.96	81	NO°			563	0	fein.	
20. 5 $\frac{1}{2}$	11.681	11.47	89	N°			473	0	fein. Duft	13.8
2	10.135	17.1 23.56	50	0°	440		632	4	unwahr. feine	
9 $\frac{1}{2}$	9.281	16.26	80	NO°			613	0	fein.	

291 1852 N. 4 - 10. 14 - 0. 5 - 10. 4 - 8. 3 - 11. 42 - 0. 8
3-12-26 11. 67

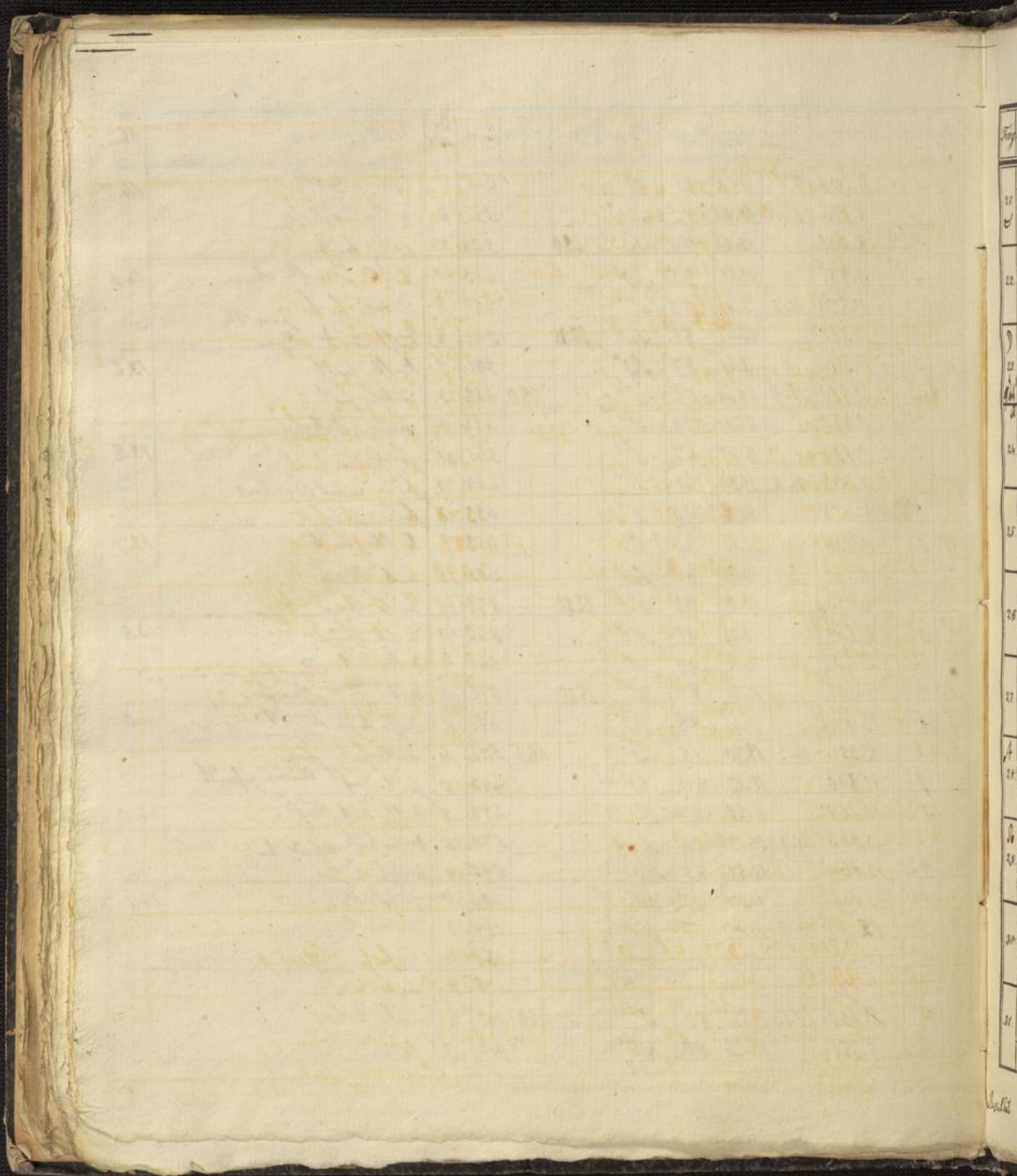

Fragment of a table from the adjacent page, showing a vertical column of numbers and some text.

21	
22	
23	
24	
25	
26	
27	
28	
29	
30	
31	

August 1841.

Tagzeit	Barom.	Thermom. an Feil (in Frei)	Nygr	Wind.	Hyd.	Atm.	Regne.	Be- weith	Witterung	Rhein
21. 5 $\frac{1}{2}$	8.697	12.53	89	SW ⁰			540	0	frische Luft	14.0
2 2	8.209	18.0	24.44	38	SW ²		513	2	unther fr ²	
9 $\frac{1}{2}$	8.932	16.99	76	SW ¹			618	10	frische Gemisch Regen	
22. 5 $\frac{1}{2}$	10.800	13.34	91	SW ¹	32.00		662	8	de. hül	14.2
2 2	11.597	15.2	14.18	53	SW ²	440	478	2	unther fr ²	
9 $\frac{1}{2}$	11.593	12.73	84	N ¹			500	0	fr ²	
23. 5 $\frac{1}{2}$	11.000	11.07	91	S ⁰			466	3	unther fr ²	14.3
2 2	10.384	17.0	22.83	59	S ¹		686	0	fr ²	
9 $\frac{1}{2}$	9.762	17.07	82	SW ⁰			671	0	fr ² Dampf	
24. 5 $\frac{1}{2}$	10.704	13.91	90	SW ¹	30.80		578	9	frisch, kühler Gemisch Regen	14.4
2 2	12.085	13.4	16.50	62	SW ²		486	5	frischer fr ²	
9 $\frac{1}{2}$	12.840	10.02	85	SW ¹			402	0	fr ²	
25. 5 $\frac{1}{2}$	12.308	8.31	90	SW ¹			378	2	unther fr ² 24. Junius	14.3
2 2	13.051	11.9	17.15	52	SW ²	424	388	6	frischer fr ²	
9 $\frac{1}{2}$	13.454	10.24	81	NW ¹			390	2	unther fr ²	
26. 5 $\frac{1}{2}$	13.916	6.70	87	0 ⁰			312	0	fr ² Dampf	14.5
2 2	13.996	12.3	18.29	49	NO ¹		412	3	unther fr ²	
9 $\frac{1}{2}$	14.116	12.04	76	NO ¹			418	0	fr ²	
27. 5 $\frac{1}{2}$	13.908	9.28	90	N ¹			397	2	unther fr ² Dampf	14.1
2 2	13.225	14.6	20.64	61	SO ¹		590	4	unther fr ² Dampf	
9 $\frac{1}{2}$	12.795	13.82	89	NO ⁰			568	2	fr ²	
28. 5 $\frac{1}{2}$	12.697	10.42	95	S ¹			477	1	fr ² Dampf (fr ² hül)	13.5
2 2	12.176	15.8	21.62	63	W ¹	423	703	1	fr ²	
9 $\frac{1}{2}$	12.201	15.45	90	SO ⁰			647	3	unther fr ² Dampf	
29. 5 $\frac{1}{2}$	12.307	11.80	91	SO ⁰			494	1	fr ² Dampf (fr ² hül) fr ² Dampf	14.0
2 2	11.479	17.0	22.34	54	N ¹		650	3	unther fr ² Dampf (fr ² hül) fr ² Dampf	
9 $\frac{1}{2}$	11.284	16.99	82	NO ⁰			667	1	fr ² Dampf	
30. 5 $\frac{1}{2}$	10.954	12.61	92	NO ¹			531	0	fr ² Dampf; unther fr ²	14.3
2 2	10.252	17.5	23.73	46	0 ²		612	1	fr ² Dampf	
9 $\frac{1}{2}$	9.825	16.24	74	NO ¹			570	0	fr ²	
31. 5 $\frac{1}{2}$	9.587	11.80	88	SO ⁰			480	0	fr ² Dampf	14.5
2 2	8.735	17.6	24.05	48	S ¹	460	642	1	fr ² Dampf	
9 $\frac{1}{2}$	8.682	16.99	79	S ¹			638	4	unther fr ² Dampf	

med. 10.683
 mx. 13.996
 min. 6.116
 24 7.880

14.85 75
 24.45(21) 95(28)
 6.70(26) 38(21)
 17.75 57

Sum. 32355 4687
 Mitt. 2.047
 0.15
 391

512 424 - 6 hül. - 14.5 hül. - 5.24. hül. - 5.16. hül.
 703 15. Reg. - 3 Gewitt. - 15. Duff. - 3 Nebel.
 312 15 hül. - 5 (1.2.3.) - 2 Sturm
 391 14.2 - 14.4 - 10.4 - 0.6 - 10.4 - 0.75 - 14.42 - 11.8
 2-4=26
 14.1
 13.5
 14.7
 14.8
 14.1
 13.5
 14.7

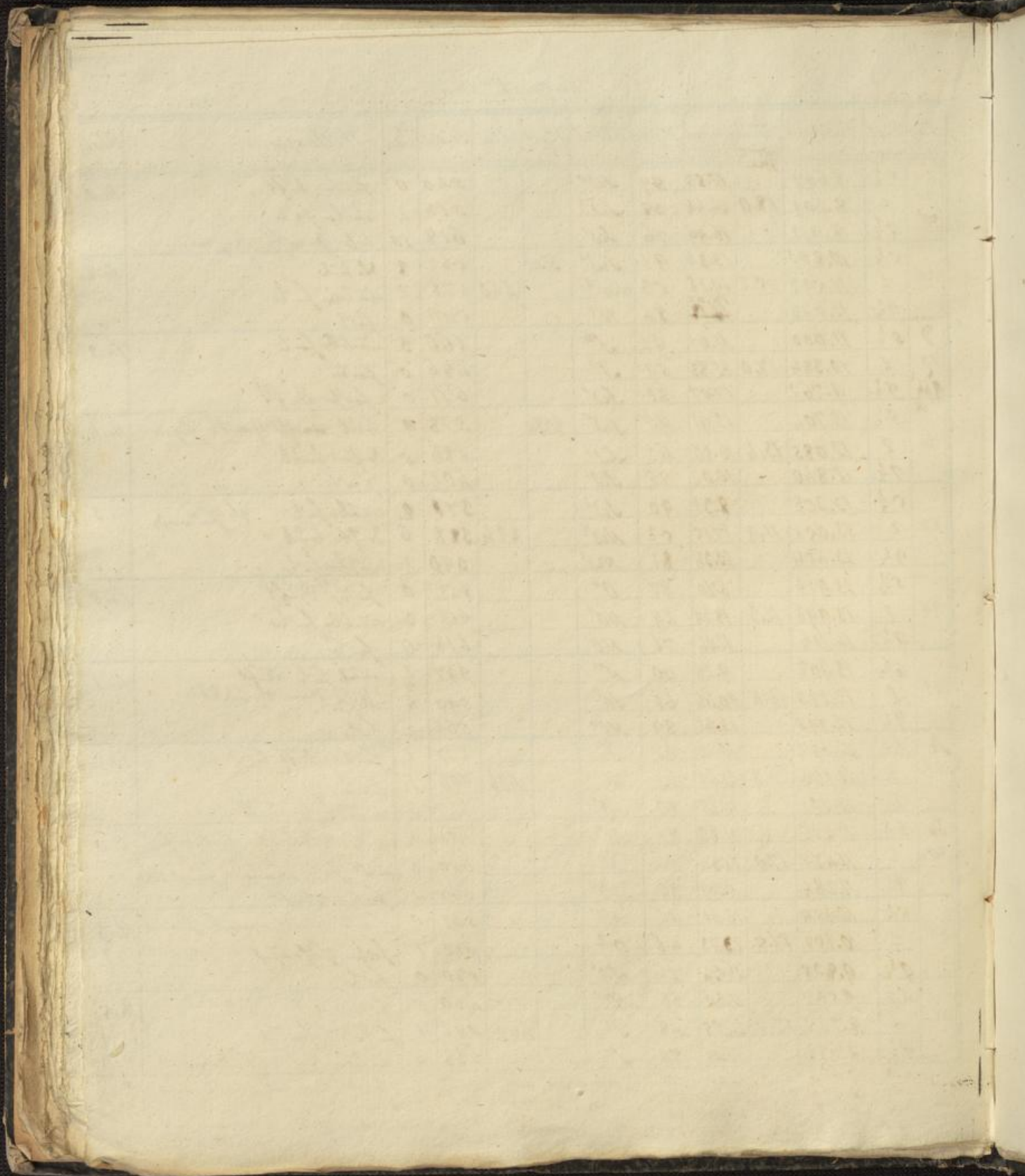

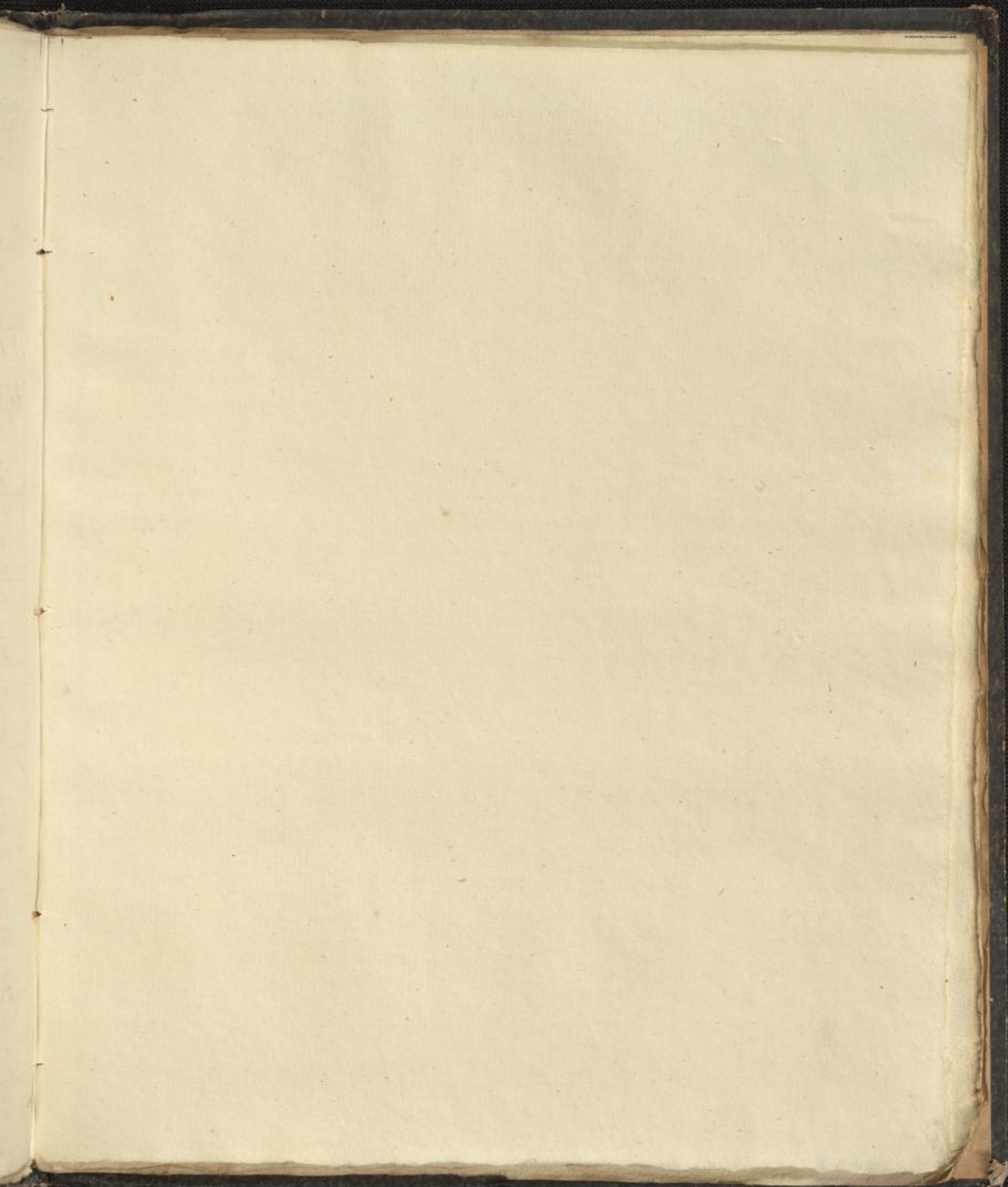

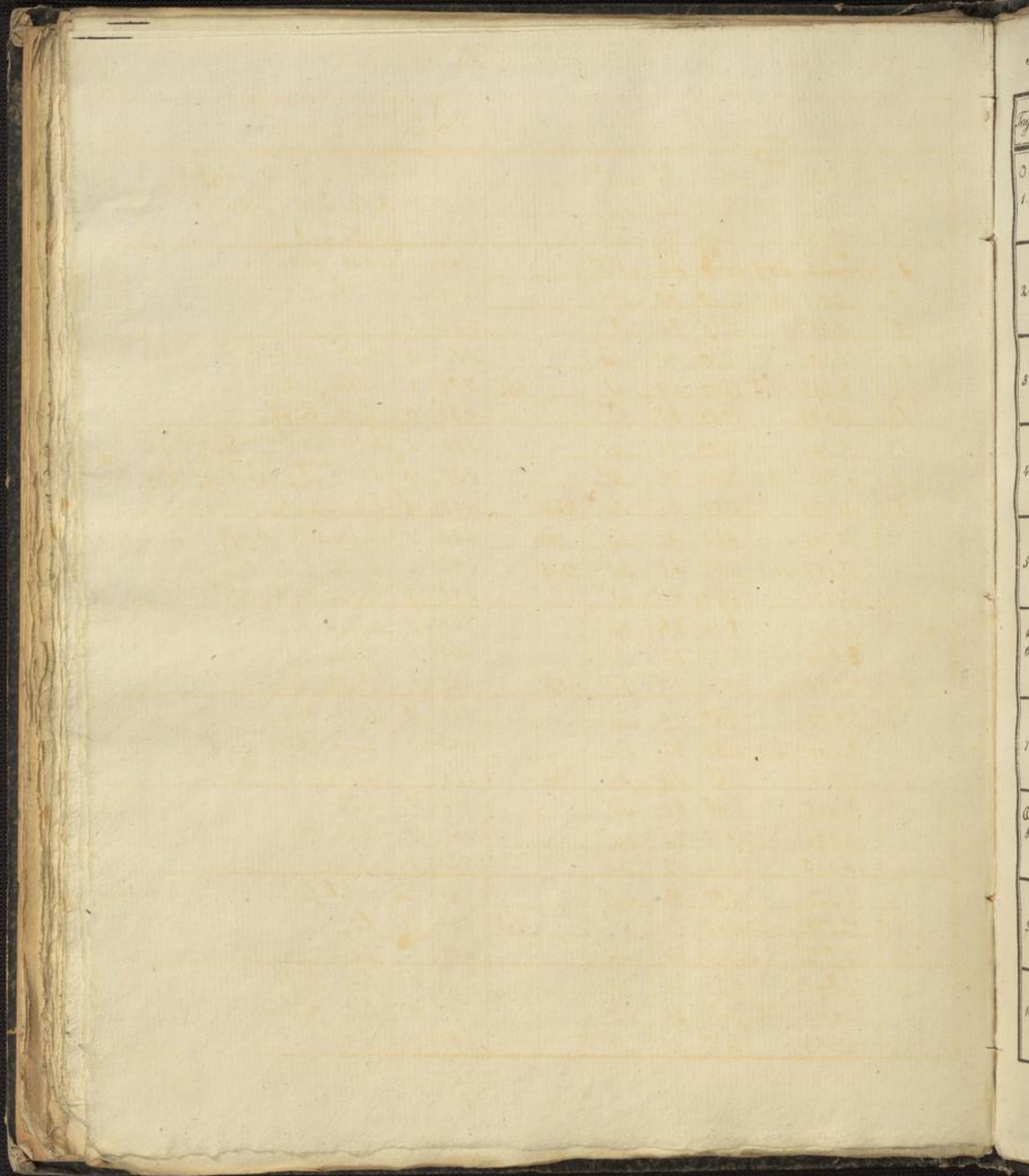

Jahr 1841

Monat September

Tag	Zeit	Barom.	Thermom. in Frei.	Hyg.	Wind	Höhet.	Alm.	Thichte.	De. Wölk.	Witterung	Rhein
0	5 $\frac{1}{2}$	27 ^{9.031}	14.23	82	SW ²			552	4	Wolken für Aufst.	
1.	2	10.127	17.0	80.97	SW ²			648	5	Düster für Lüftung	
	9 $\frac{1}{2}$	10.730	15.94	83	N ¹			617	6	Düster für	
2.	5 $\frac{1}{2}$	10.234 10.25	26.7	21.8 21.8	NO ²			489	3	Wolken für	
	2	10.055	16.4	22.10	NO ²			673	3	Wolken für	
	9 $\frac{1}{2}$	9.657	15.29	83	O ¹			592	3	Wolken für	
3.	5 $\frac{1}{2}$	9.402	12.20	90	SW ²			503	6	Düster für, düst. Lüftung	
	2	8.298	17.0	22.67	SW ²	466		702	3	Wolken für	
	9 $\frac{1}{2}$	7.499	16.18	83	O ⁰			636	0	für Lüftung	
4.	5 $\frac{1}{2}$	7.794	13.52	82	SW ¹			550	5	Düster für, Sonnenschein, Regen	
	2	9.266	14.0	16.34	SW ²			530	10	Wolken für, Regen	
	9 $\frac{1}{2}$	9.928	11.55	85	SW ¹	4860		453	10	Wolken für, Sonnenschein, Regen	
5.	5 $\frac{1}{2}$	10.315	9.44	91	SW ¹	1.00		420	7	Düster für, Regen	15.3
	2	10.157	11.1	14.72	SW ²	13.95		493	4	Wolken für, Regen	
	9 $\frac{1}{2}$	10.271	9.36	86	W ²			390	9	Düster für, Regen	
6.	5 $\frac{1}{2}$	9.425	8.14	88	SW ¹			362	3	Wolken für	15.2
	2	8.044	12.7	17.72	SW ¹			468	1	für	
	9 $\frac{1}{2}$	7.753	12.36	79	SW ¹	4075		455	7	Düster für	
7.	5 $\frac{1}{2}$	7.963	11.80	95	SW ¹			521	10	Wolken für	14.5
	2	9.266	13.2	15.86	SW ¹			604	10	Wolken für	
	9 $\frac{1}{2}$	9.716	11.88	93	SW ¹	0.65		513	4	Wolken für, Regen	
8.	5 $\frac{1}{2}$	9.425	11.80	86	SW ¹			474	10	Wolken für	14.3
	2	10.094	13.7	16.75	SW ¹			561	10	Wolken für	
	9 $\frac{1}{2}$	11.440	12.52	93	SW ¹			540	1	für	
9.	5 $\frac{1}{2}$	12.333	10.90	98	SW ⁰			491	3	Wolken für	14.5
	2	12.578	14.6	19.50	O ¹	480		530	2	für	
	9 $\frac{1}{2}$	13.075	13.52	80	SW ¹			498	1	für	
10.	5 $\frac{1}{2}$	12.843	9.57	90	W ⁰			406	0	für Lüftung	14.7
	2	12.563	14.9	21.05	SO ⁰			607	0	für Lüftung	
	9 $\frac{1}{2}$	12.393	14.52	90	SO ⁰			602	0	für	

September 1841

Tagzeit	Barom.	Thermom. in Frei.	Högt	Wind	Högt	Ulm	Barom.	Dr. Wär	Witterung	Rhein	
11.	5 $\frac{1}{2}$	12.563	16.0	10.34	90	NO ⁰		441	0	fr. Luft f. f. f.	14.9
	2	12.405	16.0	21.93	55	0 ⁰		637	0	fr. Luft f. f.	
	9 $\frac{1}{2}$	12.233		15.61	78	NO ¹		572	0	fr. Luft	
12.	5 $\frac{1}{2}$	12.002		10.09	82	NO ²		394	0	fr. Luft f. f. f.	15.0
	2	11.798	14.4	19.34	45	NO ²	450	435	0	fr. Luft f. f.	
	9 $\frac{1}{2}$	11.443		13.82	71	NO ¹		454	0	fr. Luft	
13.	5 $\frac{1}{2}$	11.263		11.15	81	NO ¹		425	0	fr. Luft	15.2
	2	10.882	15.2	20.07	53	NO ²		539	0+1	fr. Luft f. f.	
	9 $\frac{1}{2}$	10.785		14.32	76	NO ¹		505	0	fr. Luft	
14.	5 $\frac{1}{2}$	10.606		11.56	85	NO ²		458	0	fr. Luft f. f. f.	15.4
	2	10.531	16.2	21.24	54	NO ¹		599	0	fr. Luft f. f.	
	9 $\frac{1}{2}$	10.984		15.78	71	NO ¹		527	0	fr. Luft	
15.	5 $\frac{1}{2}$	10.957		11.72	84	NO ¹		458	0	fr. Luft f. f. f.	15.6
	2	10.101	16.6	22.34	42	NO ²	450	507	0	fr. Luft	
	9 $\frac{1}{2}$	10.169		15.96	55	NO ¹		411	0	fr. Luft	
16.	5 $\frac{1}{2}$	10.333		10.50	82	SW ¹		453	9	fr. Luft	15.8
	2	10.025	14.6	17.88	88	SW ⁰		704	9	fr. Luft Regen	
	9 $\frac{1}{2}$	9.734		14.88	88	SW ¹	17.85	616	7	fr. Luft Regen	
17.	5 $\frac{1}{2}$	9.341		13.26	92	SW ¹		565	10	fr. Luft Regen Nebel Regen	15.8
	2	9.266	11.8	13.00	90	SW ¹		491	10	fr. Luft Regen	
	9 $\frac{1}{2}$	8.914		10.42	92	SW ¹	11.65	455	10	fr. Luft Regen	
18.	5 $\frac{1}{2}$	8.579		10.82	93	SW ¹		471	10	fr. Luft Regen	15.7
	2	9.560	13.0	16.66	69	NW ⁰		549	6	fr. Luft Regen	
	9 $\frac{1}{2}$	10.320		11.64	93	NW ¹	21.55	503	2	fr. Luft	
19.	5 $\frac{1}{2}$	10.882		10.34	95	N ¹		464	3	fr. Luft Regen Nebel	15.6
	2	11.074	13.1	16.50	81	N ¹		637	1	fr. Luft f. f.	
	9 $\frac{1}{2}$	11.630		12.36	93	N ⁰		533	0	fr. Luft	
20.	5 $\frac{1}{2}$	12.169		11.80	97	SW ⁰		534	10	fr. Luft Regen Nebel f. f.	15.1
	2	12.241	13.2	15.86	79	SW ⁰		591	8	fr. Luft Regen f. f.	
	9 $\frac{1}{2}$	11.874		12.04	95	SW ⁰		531	1	fr. Luft	

[Faint, illegible handwritten text in a ledger format, possibly a calendar or account book.]

Table with columns and rows, containing handwritten entries and numbers. The header row includes the word "Tag" (Day). The table appears to be a ledger or calendar with columns for days of the month and various numerical or categorical entries.

Tag				
21	S			
22	S			
23	S			
24	S			
25	S			
26	S			
27	S			
28	S			
29	S			
30	S			
31	S			

September 1841.

Tag	Zeit	Barom.	Thermom. i. Frei.	Hyg.	Wind	Höhe	Atm.	Sigels	De. Wind	Witterung	W. d.
21.	5 $\frac{1}{2}$	11.618	med	9.20	81	NO ³		364	1	fr. Luft	15.3
	2	10.644	11.9	16.10	54	NO ²		409	0	fr. Luft	
	9 $\frac{1}{2}$	9.825		10.50	70	NO ²		347	0	fr. Luft	
D 22. 2.0 a.	5 $\frac{1}{2}$	9.536		6.36	90	SW ⁰		319	3	unw. fr. Luft	15.7
	2	9.650	10.6	14.15	81	S ⁰	480	530	10	Regen	
	9 $\frac{1}{2}$	9.340		11.23	93	SW ¹	496	487	9	fr. Luft	
23.	5 $\frac{1}{2}$	9.136		8.06	93	O ⁰		381	4	unw. fr. Luft	15.8
	2	8.199	12.5	17.88	65	SW ¹		563	3	unw. fr. Luft	
	9 $\frac{1}{2}$	8.504		11.64	88	SW ¹		479	4	unw. fr. Luft	
24.	5 $\frac{1}{2}$	8.579		10.98	96	SW ¹		490	10	fr. Luft	16.0
	2	8.200	13.2	16.34	78	S ¹		601	7	fr. Luft	
	9 $\frac{1}{2}$	8.695		12.36	90	S ¹	46.90	515	2	unw. fr. Luft	
A 25. B	5 $\frac{1}{2}$	7.731		11.74	94	O ⁰		474	0	fr. Luft	16.2
	2	7.763	12.2	17.07	70	S ⁴		570	4	fr. Luft	
	9 $\frac{1}{2}$	8.595		9.93	95	NO ¹	141.90	449	4	fr. Luft	
26.	5 $\frac{1}{2}$	6.865		9.61	93	S ¹		452	10	fr. Luft	15.8
	2	7.542	10.9	12.45	83	SW ²		482	10	fr. Luft	
	9 $\frac{1}{2}$	8.300		10.74	89	SW ¹	28.80	451	8	fr. Luft	
27.	5 $\frac{1}{2}$	8.785		9.28	89	SW ¹		399	7	fr. Luft	15.5
	2	8.560	11.3	15.04	62	SW ²		438	3	unw. fr. Luft	
	9 $\frac{1}{2}$	9.492		9.61	90	SW ¹	3.30	415	0	fr. Luft	
28.	5 $\frac{1}{2}$	9.520		7.90	92	NO ⁰		370	0	fr. Luft	15.9
	2	8.315	12.2	17.56	61	S ⁰		520	4	unw. fr. Luft	
	9 $\frac{1}{2}$	8.635		11.31	82	SW ⁰		432	0	fr. Luft	
29.	5 $\frac{1}{2}$	7.975		7.82	88	NO ⁰		352	0	fr. Luft	15.7
	2	7.616	13.9	14.67	54	SW ¹		538	0	fr. Luft	
	9 $\frac{1}{2}$	8.337		14.23	90	SW ¹	5.90	594	7	fr. Luft	
O 30. 4.52 a.	5 $\frac{1}{2}$	7.124		10.82	95	O ¹		509	6	fr. Luft	15.8
	2	6.764	15.7	21.54	51	S ¹	480	579	2	fr. Luft	
	9 $\frac{1}{2}$	6.808		14.72	83	SW ¹		565	4	unw. fr. Luft	
31.											

med. 9.203
 mx. 13.073
 min. 6.764
 dif. 6.309

15.82
 22.670
 6.36(12)
 16.31

81
 98(9)
 42(10)
 56

Sum 387.65
 Hög 2.59
 2.806
 Tage 704
 0.09
 385

40 - 8 hute - 11 ub. hute - 9 d. hute - 2 tr. hute 15.4
 15 Regen - 3 Gewitter - 1 Hagel - 10 d. fr. - 2 p. hute 14.3
 12. w. d. - 2 w. d. (3) - 1 d. hute 16.2
 12.15 - 15.10 24 - 0.5 30.2 - 18 - 16.41 - 10.2
 0.57 48.53

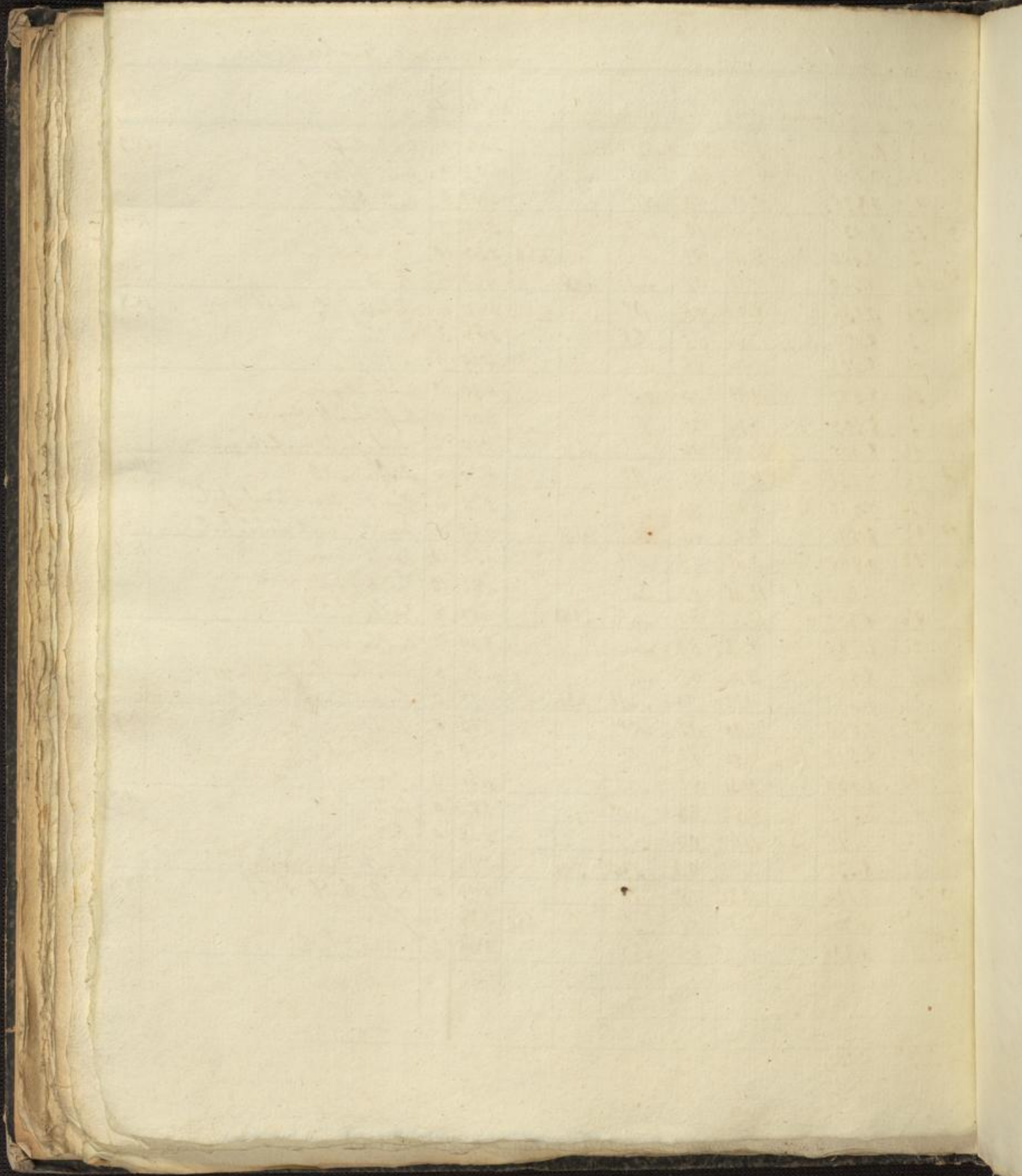

1

2

3

4

5

6

7

8

9

0

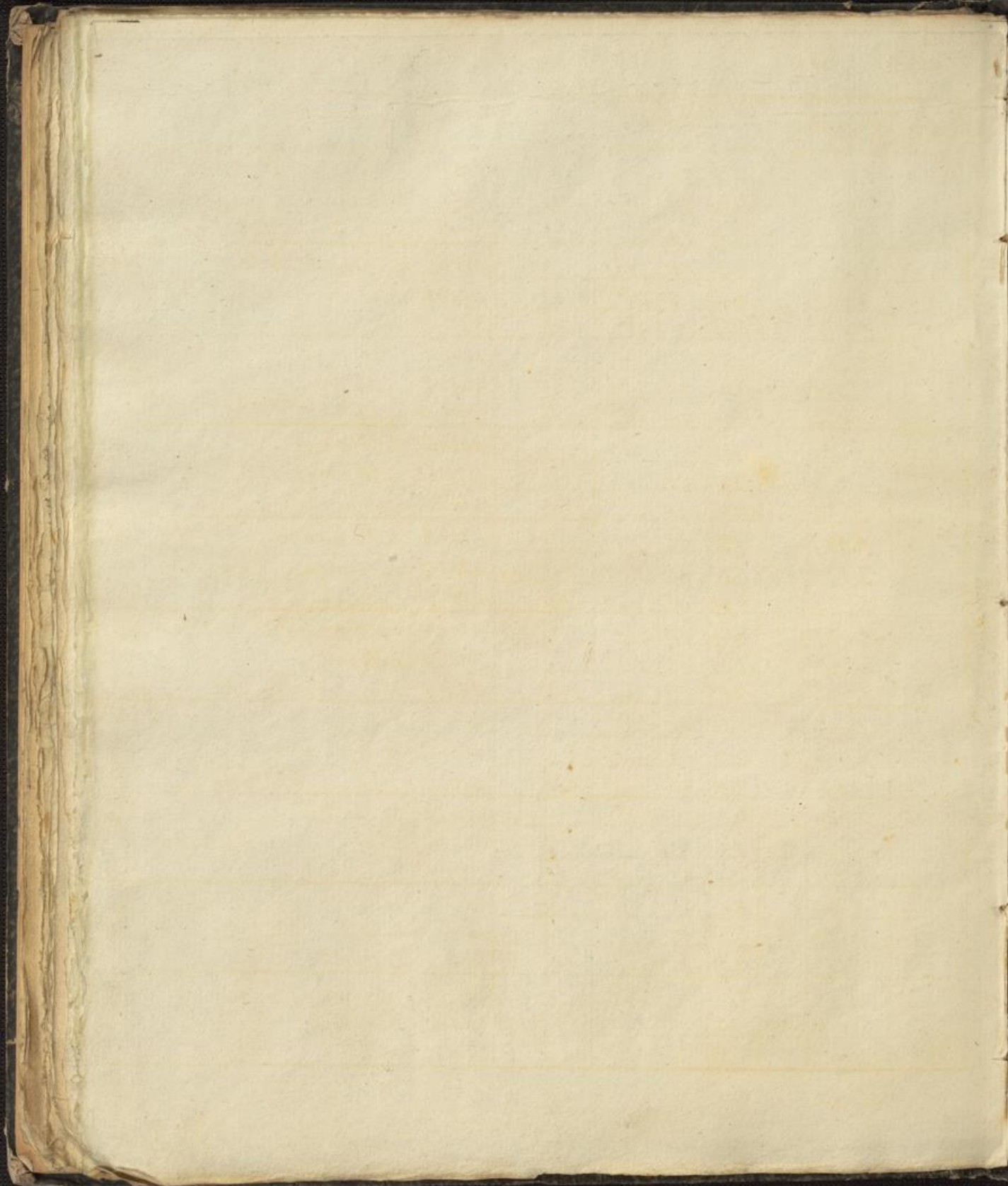

Table-Of-Contents (partial view):

1	
2	
3	
4	
5	
6	
7	
8	
9	
10	

Jahr 1841

Monat October.

Tagzeit	Barom.	Thermom. in Grad. Re.	Hggt.	Wind.	Hggt.	Alm.	Visit.	De. Stk.	Witterung	Min.
2	6	7.159	12.53	88	NO ¹		510	3	wolkig für 2 Dinst (Kochstoffland Lübbell	15.9
1	2	7.001	15.9	21.54	69	SW ²	45.9	557	4	Wolkig für 2, dunn Regen
	9 ¹	9.021	13.58	89	SW ¹	32.60	557	5	Regen dunn dinst für 2	
2	6	9.319	10.58	92	N ¹ W.		455	5	dinst für 2, dinst	16.3
	2	8.730	12.7	15.94	79	NO ¹		591	8	für 2 Regen dinst für 2
	9 ¹	7.924	11.68	95	N ¹	17.55	502	10	Wolkig Regen	
3	6	7.272	10.58	97	O ¹		482	9	Wolkig Regen	16.0
	2	7.679	12.6	15.94	84	SO ¹		560	10	Wolkig
	9 ¹	6.522	11.39	96	N ¹	54.60	505	10	Wolkig	
4	6	4.414	11.23	95	N ¹		502	10	Wolkig Regen	15.8
	2	3.250 3.519	12.0	13.82	90	N ¹		574	10	Wolkig Regen
	9 ¹	3.769	10.91	90	SO ²	23.55	456	9	Wolkig	
5	6	4.077	9.85	92	SW ²		429	8	dinst für 2	15.5
	2	3.749	9.7	11.55	81	SW ¹	40.2	430	10	Wolkig Regen
	9 ¹	2.246	7.81	90	SW ¹	9.20	555	3	wolkig für 2	
6	6	-0.652	8.96	97	SW ²		420	10	Wolkig Regen, dinst wolkig für 2	14.9
	2	1.220	9.6	12.04	67	SW ³		352	4	wolkig für 2
	9 ¹	1.848	7.92	89	SW ²	38.59	374	8	Regen; dinst für 2	
7	6	2.486	7.40	91	SW ³		362	10	Wolkig Regen	14.0
	2	4.075	9.3	12.53	69	SW ³		388	4	Regen für 2, wolkig für 2
	9 ¹	4.095	7.98	89	SW ³	63.00	355	0	für 2 dinst für 2	
8	6	3.574	8.96	95	SO ⁰		410	8	dinst für 2, Wolkig Regen	13.4
	2	5.486	10.4	12.36	69	SW ²⁺³	8.75	591	10	Wolkig dinst für 2, Kochstoffland
	9 ¹	7.091	9.95	83	SW ¹		387	10	Wolkig	
9	6	8.460	8.96	89	SW ¹		386	7	dinst für 2, Wolkig Regen	12.6
	2	9.564	10.4	12.70	72	SW ¹		384	5	dinst für 2, Wolkig Regen
	9 ¹	10.552	9.53	84	SW ³	9.32	379	10	Wolkig Regen	
10	6	11.162	8.14	90	SW ²		364	8	dinst für 2, Wolkig Regen	12.5
	2	11.561	9.0	10.99	82	SW ¹	44.5	419	10	Wolkig Regen
	9 ¹	11.117	7.98	90	SW ⁰	45.58	359	0	für 2	

*2611348

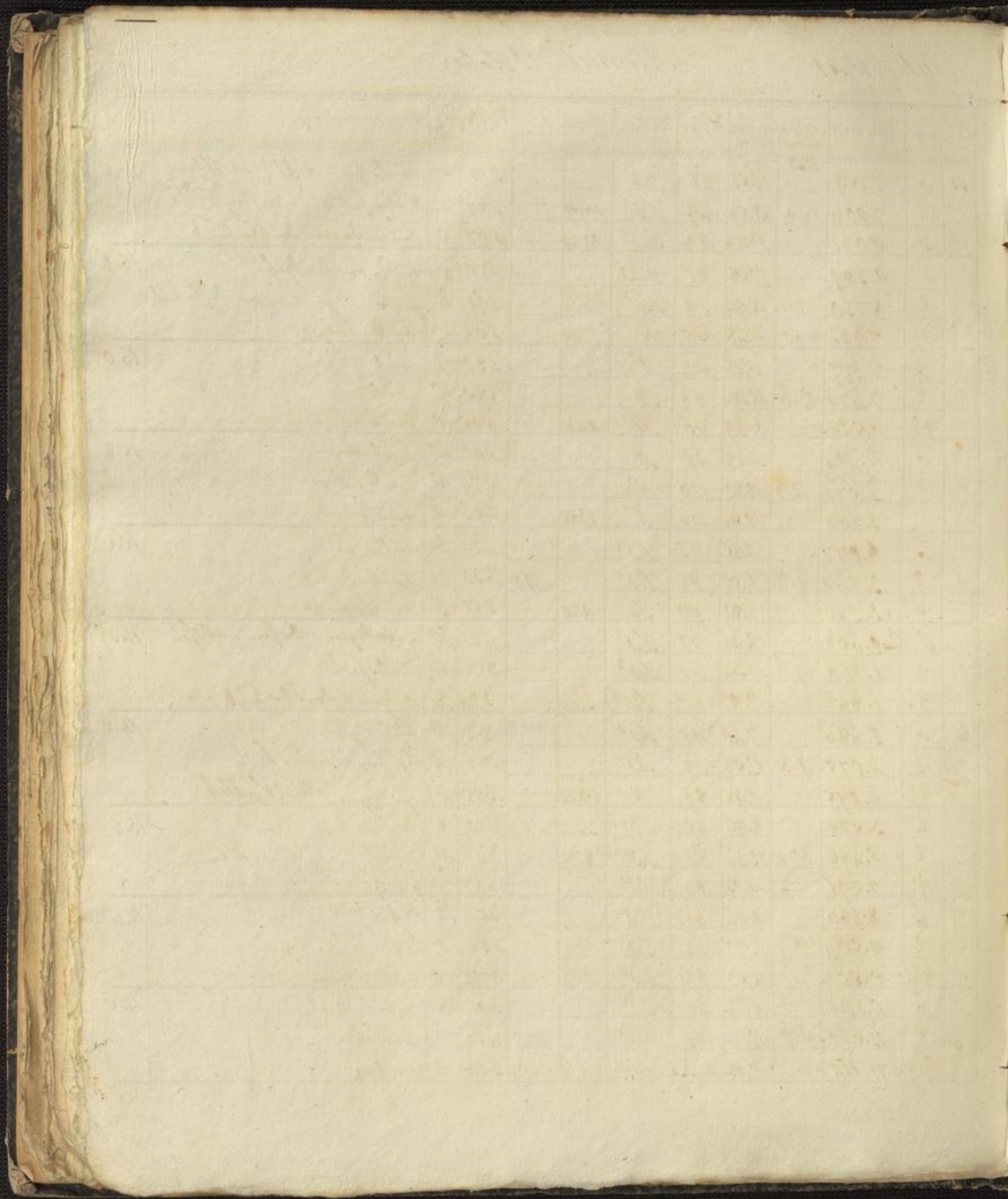

Index

11	
12	
13	
•	
14	
15	
16	
17	
18	
19	
20	
21	
22	
23	
24	
25	
26	
27	
28	
29	
30	

Oktober 1861

Tagezeit	Barom.	Thermom. Bar. & Fren.	Hygr.	Wind.	Hyet.	Alm.	Zeit Dunst	De Wärte	Witterung	Rhe.	
11.	6	10.678	10.3	7.42	89	SO ¹		336	6	draußen kühl	12.3
	2	9.739	11.3	15.13	59	SW ¹		415	4	unter kühl	
	9 ^{1/2}	9.008		11.23	79	S ⁰		410	10	draußen kühl	
12.	6	7.921		9.93	89	SW ¹		415	8	draußen kühl	12.7
	2	7.002	10.3	12.36	61	S ²	20.85	350	4	unter kühl	
	9 ^{1/2}	7.769		8.64	80	SW ⁴⁺³		339	4	draußen kühl	
13.	6	8.845		7.42	87	SW ²		333	8	draußen kühl	13.2
	2	10.521	8.9	11.39	64	W ²		338	6	draußen kühl	
	9 ^{1/2}	12.583		8.06	80	SW ¹	0.80	321	5	draußen kühl	
14. 5.0 2.	6	12.498		7.50	80	SW ³		321	8	draußen kühl	13.4
	2	11.946	10.2	13.09	63	SW ⁴	4.28	377	6	draußen kühl	
	9 ^{1/2}	11.614		10.09	84	SW ³		399	10	draußen kühl	
15. C	6	9.490		10.58	79	SW ³		388	7	draußen kühl	13.4
	2	7.652	10.6	12.20	84	SW ³		447	10	draußen kühl	
	9 ^{1/2}	8.479		9.20	90	SW ¹	2.565	395	0	draußen kühl	
16.	6	9.358		7.90	91	SW ³		363	7	draußen kühl	13.3
	2	7.629	9.0	9.69	81	SW ²		338	10	draußen kühl	
	9 ^{1/2}	4.715		8.30	91	SW ⁴	88.55	375	10	draußen kühl	
17.	6	6.528		8.38	86	SW ³		357	7	draußen kühl	13.4
	2	7.591	10.9	12.36	72	SW ²		401	10	draußen kühl	
	9 ^{1/2}	7.097		12.04	84	SW ⁴	57.10	466	10	draußen kühl	
18.	6	7.614		9.69	77	SW ⁴		356	7	draußen kühl	13.5
	2	9.794	9.5	11.23	57	SW ⁴	4.70	298	4	draußen kühl	
	9 ^{1/2}	11.632		7.58	87	SW ¹	22.25	336	0	draußen kühl	
19.	6	10.043		4.25	93	N ⁰		280	2	draußen kühl	12.8
	2	8.698	7.5	10.42	66	SW ³		322	9	draußen kühl	
	9 ^{1/2}	10.891		7.98	72	W ²	1.35	288	5	draußen kühl	
20.	6	12.128		5.47	87	SW ¹		289	8	draußen kühl	11.7
	2	11.286	7.2	10.09	64	NO ¹		304	7	draußen kühl	
	9 ^{1/2}	10.816		6.03	89	N ¹		304	10	draußen kühl	

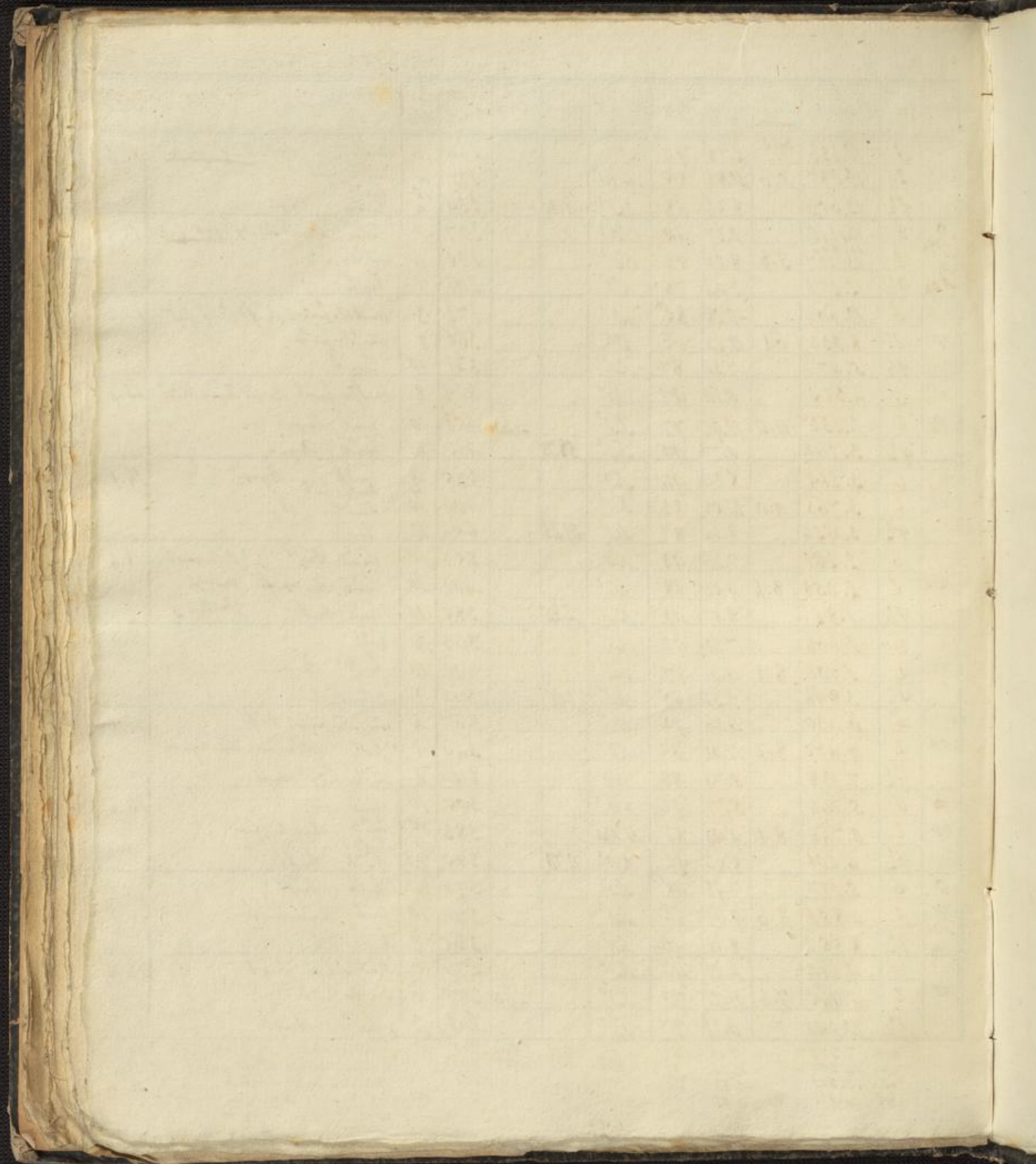

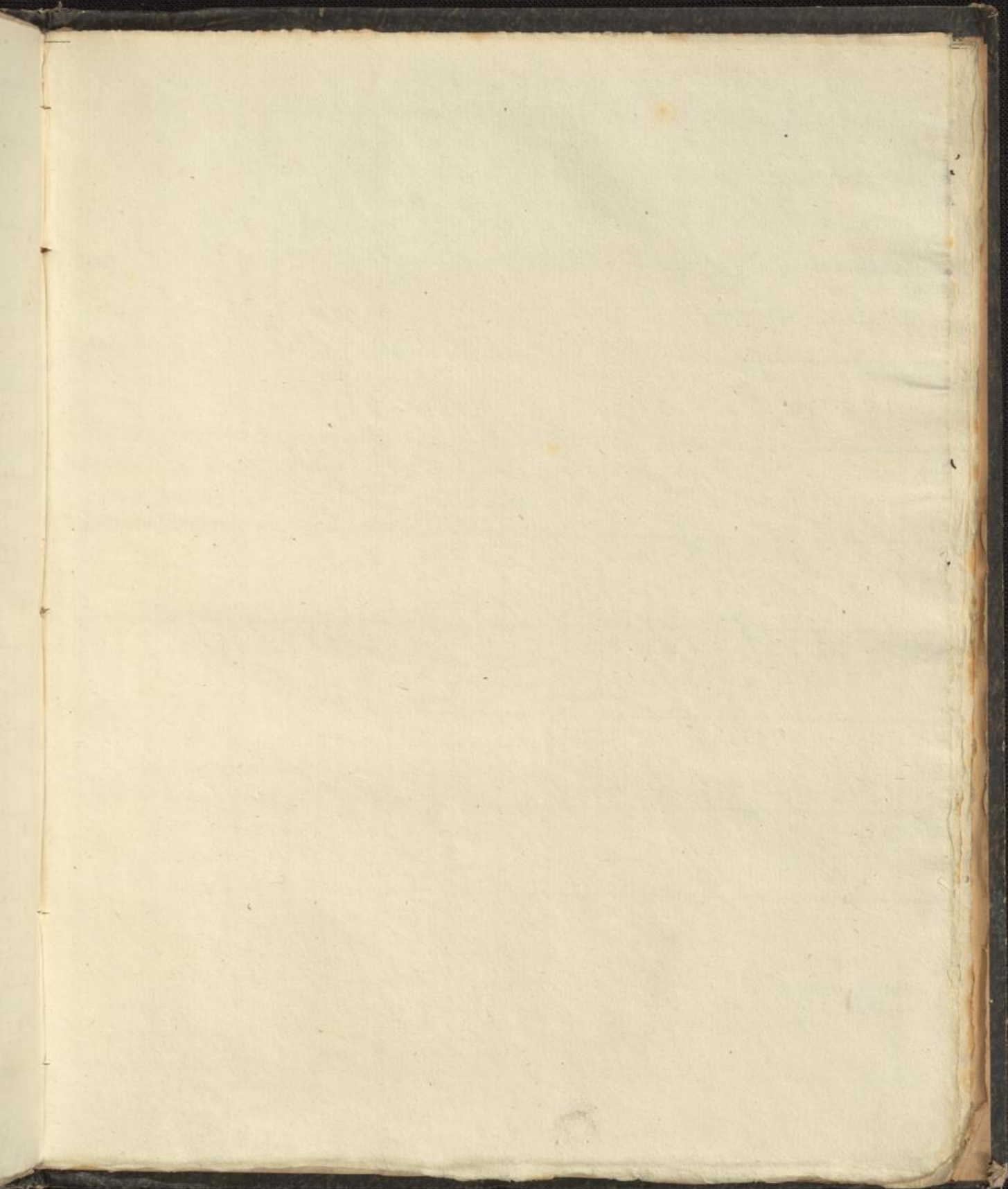

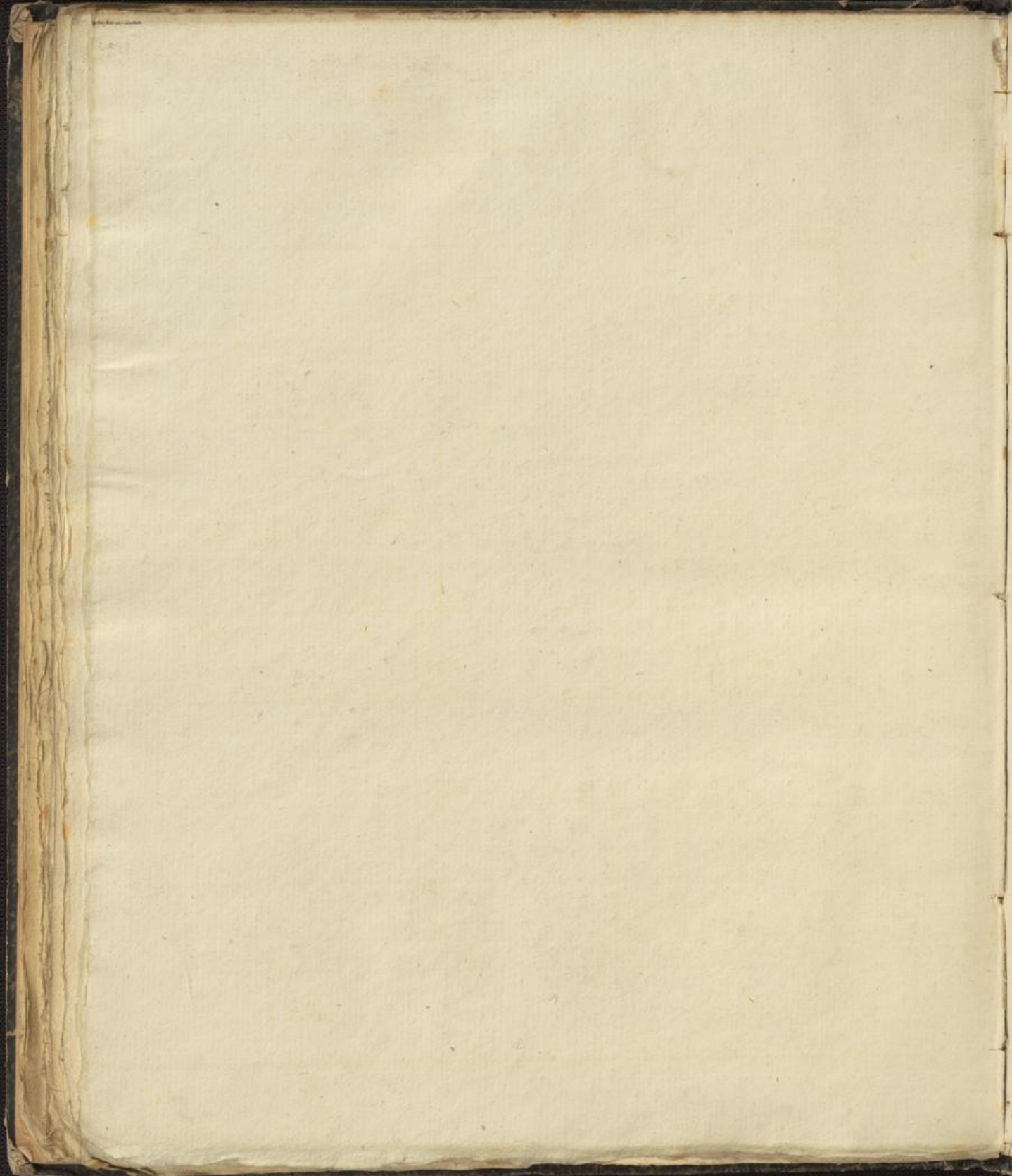

Table-Of-Contents (partial view from the right page):

1	
2	
3	
4	
5	
6	
7	
8	
9	
10	

Jahr 1841

Monat November.

Tagzeit	Barom.	Thermom. alt. Bar. in Frei.	Hygr.	Wind	Hyet.	Alm.	Luft	De witt.	Witterung	Ther.
1. 7	10.590	med.	3.93	93	0°		291	8	Düster trüb. Duft	14.9
2	10.976	6.4	10.01	84	S°	0.45	388	7	Düster trüb. Duft. Regen	
9 ^{1/2}	11.767		5.39	92	N°		296	0	frisch Duft	
2. 7	12.555		2.96	94	N°		254	2	frisch Duft	15.2
2	13.049	5.9	8.30	89	NO'		366	5	trüb. trüb. Duft. sehr trüb	
9 ^{1/2}	13.802		6.53	95	NO'		338	10	trüb	
3. 7	13.969		6.52	97	W'		343	10	trüb. trüb	15.2
2	14.444	7.6	9.61	83	NO'		374	4	unth. frisch	
9 ^{1/2}	14.739		6.84	87	NO'		316	9	Düster trüb. Duft	
4. 7	14.784		2.23	93	NO°		235	7	Düster trüb. Duft	15.5
2	14.818	5.3	7.42	80	NO'		304	10	trüb. sehr trüb	
9 ^{1/2}	15.195		6.28	91	NO'		315	10	trüb	
5. 7	15.244		1.09	94	SO°		210	4+10	Düster trüb. trüb. Duft	15.9
2	15.638	3.8	6.37	89	SW'		312	5	trüb. sehr trüb	7
9 ^{1/2}	16.161		4.01	94	SW'		269	10	trüb. trüb	
6. 7	16.564		1.42	93	NO'		224	10	trüb. trüb. Duft	15.9
2 ¹⁰	16.910	3.4	6.27	80	O ²		274	3	unth. sehr trüb. sehr trüb	
9 ^{1/2}	16.480		2.63	93	NO'		237	10	trüb. trüb	
7. 7	16.534		1.18	94	NO'		212	10	trüb. trüb	16.0
2	16.344	2.7	3.68	86	N'		242	10	trüb	
9 ^{1/2}	16.405		3.28	90	N'		245	10	trüb. Duft	
8. 7	16.296		1.09	93	NO°		209	10	trüb. trüb	16.3
2	16.064	2.1	3.20	83	W'		225	10	trüb	
9 ^{1/2}	16.185		2.06	92	SW'		224	10	trüb. Duft	
9. 7	15.750		1.50	96	W ²		223	10	trüb. trüb	16.5
2	15.009	3.7	6.21	80	SW ²		277	2	unth. frisch	
9 ^{1/2}	14.768		3.36	91	SW'		247	3	unth. frisch. Duft.	
10. 7	14.304		1.82	90	SW'		214	4	unth. frisch. Morgenluft. trüb	16.5
2	13.389	5.3	8.46	71	W ³		297	3	unth. frisch. trüb. in die	
9 ^{1/2}	13.141		5.63	82	SW ²		269	2	frisch	

unwetterhaft
hell und windig
frisch

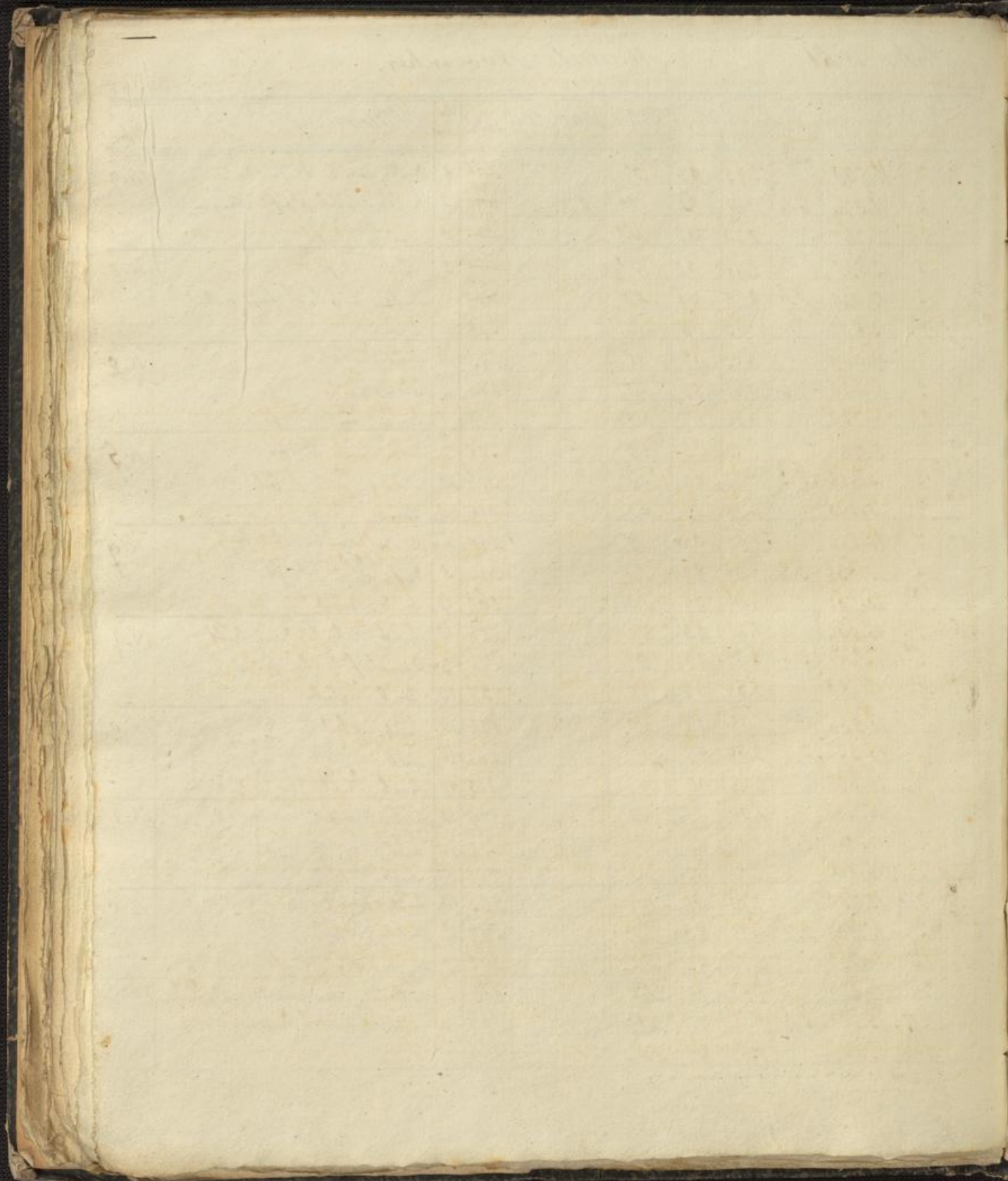

11	
12	
13	
14	
15	
16	
17	
18	
19	
20	
21	
22	
23	
24	
25	
26	
27	
28	
29	
30	
31	
32	
33	
34	
35	
36	
37	
38	
39	
40	
41	
42	
43	
44	
45	
46	
47	
48	
49	
50	

7 November 1841

Tagzeit	Barom.	Thermom. auf dem i. Frei.	Hygr.	Wind.	Höhet.	Alm.	Regen	Dir. Witt.	Witterung	Rhe.	
11.	6 $\frac{1}{2}$	12.682	5.06	87	SW ¹		273	10	hüb., Sonn. Auflockerung	17.0	
	2	11.727	6.4	78	SW ¹		294	10	hüb., Sonn. wenig Regen		
	9 $\frac{1}{2}$	11.791	6.37	77	SW ¹		271	10	hüb.		
12.	6 $\frac{1}{2}$	10.416	6.45	79	SW ²		279	7	Drücker hüb. Morgens	17.2	
	2	7.800	7.1	8.14	71	SW ³	2.05	289	10	hüb. Regen	
	9 $\frac{1}{2}$	6.210	6.69	88	SW ⁴		316	10	hüb. Regen Sturm		
13.	6 $\frac{1}{2}$	6.679	4.90	80	W ²	38.50	256	7	Drücker hüb. Regen	17.3	
	2	6.637	5.7	6.45	63	SW ³	520	223	10	hüb. Regen	
	9 $\frac{1}{2}$	5.597	5.87	69	SW ⁴		232	2	Drücker für 4 Stunden		
14.	6 $\frac{1}{2}$	2.761	6.37	70	SW ⁴	5.80	244	9	hüb. Regen Sturm	17.0	
	2	0.890	5.8	7.82	86	SW ²		273	10	hüb. Regen	
	9 $\frac{1}{2}$	0.691	3.85	88	SW ⁴	20.50	250	10	hüb. Regen		
15.	6 $\frac{1}{2}$	3.687	1.74	78	W ¹	26.00	205	7	Drücker hüb. kurz Regen Sturm	17.1	
	2	5.259	3.0	5.39	61	W ²		188	2	Drücker für 4 Stunden	
	9 $\frac{1}{2}$	4.068	1.00	81	NO ²		187	10	hüb.		
16.	6 $\frac{1}{2}$	3.320	1.12	81	SW ¹	17.00	187	9	Drücker hüb. kurz Regen Sturm	16.8	
	2	3.756	1.77	3.43	87	N ⁰		226	10	hüb. Regen, fast kein	
	9 $\frac{1}{2}$	6.522	0.77	86	SW ²	41.50	188	9	Drücker hüb. spärlicher Regen		
17.	6 $\frac{1}{2}$	8.445	0.00	86	SW ²		185	8	Drücker hüb.	16.8	
	2	9.313	1.40	3.20	80	N ⁰		216	3	Drücker für 4 Stunden	
	9 $\frac{1}{2}$	7.546	1.16	74	N ¹		172	10	hüb.		
18.	6 $\frac{1}{2}$	4.465	0.36	89	D ²		191	10	hüb. Regen und Regen	16.8	
	2	5.419	4.4	7.74	82	SW ³		321	10	hüb. Regen, klarer Aufbruch	
	9 $\frac{1}{2}$	6.546	4.98	86	SW ⁴	52.10	268	10	hüb. Regen Sturm		
19.	6 $\frac{1}{2}$	9.797	2.15	88	W ¹		225	7	Drücker für 4 Stunden	16.4	
	2	9.321	4.7	6.35	76	NO ²		251	3	Drücker für 4 Stunden	
	9 $\frac{1}{2}$	7.981	5.71	86	SW ¹		285	10	hüb. Regen		
20. 5m	6 $\frac{1}{2}$	6.810	7.34	87	SW ⁴⁺³	43.20	330	9	Drücker hüb. kurz Regen Sturm	16.1	
	2	7.152	8.6	10.91	70	SW ³	550	354	3	Drücker für 4 Stunden	
	9 $\frac{1}{2}$	7.179	7.66	90	SW ⁴	13.45	350	10	hüb. spärlicher Regen Sturm		

Blank manuscript page with faint grid lines.

Fragment of a table from the adjacent page, showing handwritten entries in a grid format.

19	6 1/2
20	1
21	1 1/2
22	1
23	1 1/2
24	2
25	1
26	1 1/2
27	1
28	1 1/2
29	1
30	1 1/2
31	1

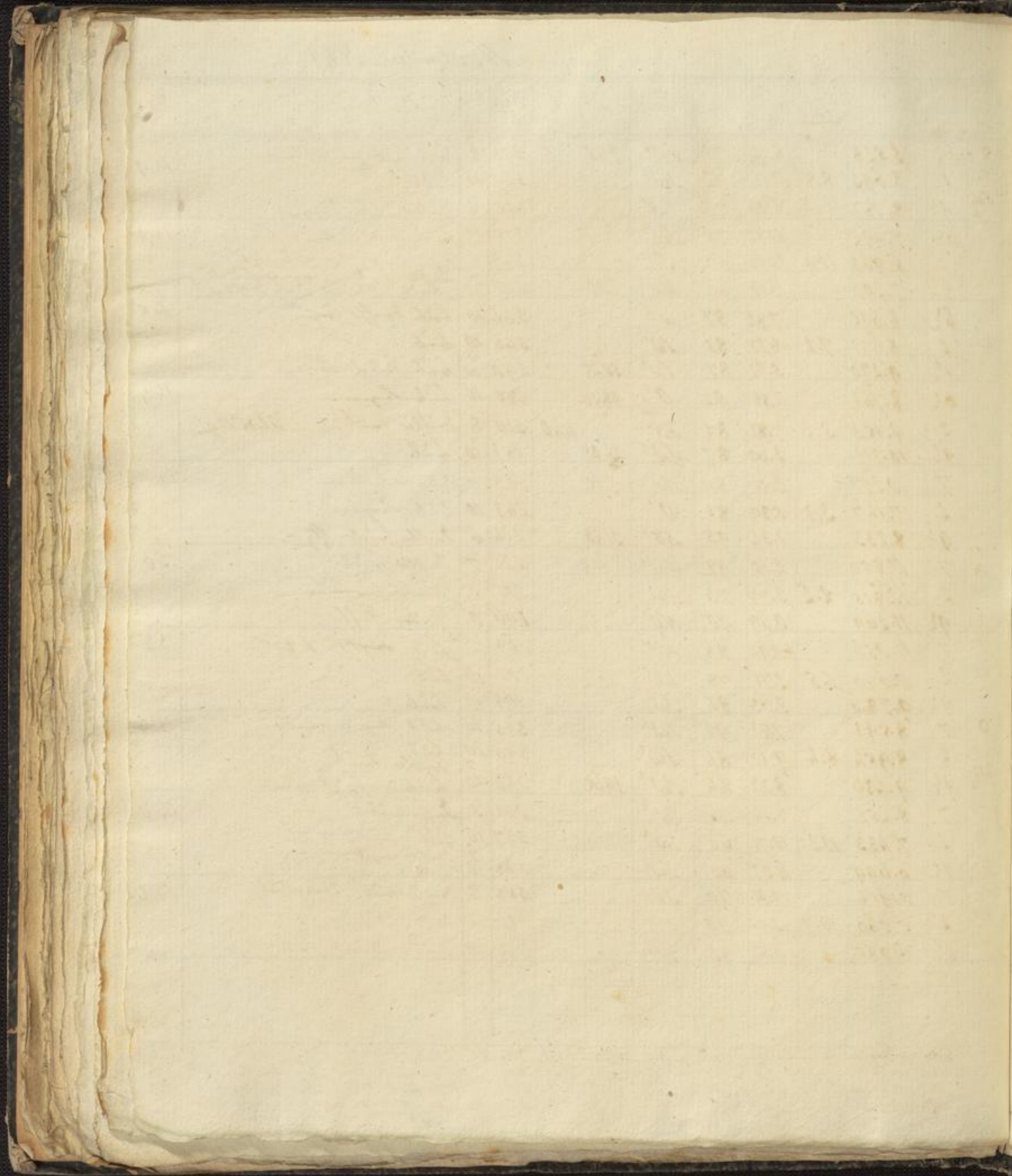

118

Jan

Tage	
1	7
2	8
3	9
4	7
5	8
6	9
7	7
8	8
9	9
10	7
11	8
12	9
13	7
14	8
15	9
16	7
17	8
18	9
19	7
20	8
21	9
22	7
23	8
24	9
25	7
26	8
27	9
28	7
29	8
30	9

Jahr 1841

Monat December

Tagzeit	Barom.	Thermom. an Hand u. Frei.	Hygr.	Wind	Höhet.	Nom.	Feucht.	Be- wech.	Witterung	
1. 7	6.785	mes	7.34	87	10'		336	6	dufter kühl, dufft kurgelst	13.8
1. 2	6.710	8.7	12.52	73	10° 5'		406	5	duffte Lieb	
1. 9 1/2	6.972		6.21	88	10°		330	10	kuhl f. t. kuhl	
2. 7	8.062		7.74	84	10°	0.25	330	9	dufter kühl kurgelst	14.1
2. 2	7.848	7.8	10.26	79	SW'		368	3	kuhl f. t., f. d. d. d. d.	
2. 9 1/2	6.813		5.55	88	0'		296	0	f. t. d. d.	
3. 7	5.306		7.17	96	10'		270	9	kuhl, dufft kurgelst d. d.	14.7
3. 2	5.025	6.2	6.61	89	SW'	10.15	318	10	kuhl	
3. 9 1/2	6.455		7.82	82	SW ²		324	10	kuhl, d. d. d. d.	
4. 7	6.947		4.09	90	0'		260	2	kuhl f. t. dufft. u. d. d.	14.9
4. 2	6.460	6.5	9.77	84	SW ⁰		319	10	kuhl	
4. 9 1/2	8.508		5.79	82	SW ^{4.5}	4.70	273	2	kuhl f. t.	
5. 7	9.974		5.39	92	SW ³		302	10	kuhl, d. d.	15.0
5. 2	11.558	5.8	7.02	75	SW ³		264	10	kuhl d. d.	
5. 12. 9 1/2	12.173		5.06	92	SW ³	39.00	288	10	kuhl d. d.	
6. 7	12.857		4.82	92	SW ²		290	10	kuhl	15.0
6. 2	11.848	6.0	7.66	80	SW'		310	7	duffte Lieb	
6. 9 1/2	9.231		5.63	82	SW'		269	10	kuhl. d. d.	
7. 7	9.174		4.58	87	SW'	14.00	270	10	kuhl. d. d.	14.6
7. 2	10.006	5.4	6.92	77	W'		283	9	duffte kühl	
7. 9 1/2	11.089		4.58	85	SW'		257	9	duffte kühl	
8. 7	10.168		3.36	83	SW'		225	6	duffte kühl, kurgelst	14.3
8. 2	6.920	4.9	5.63	76	SW ³		223	10	kuhl d. d.	
8. 9 1/2	4.201		5.71	86	SW ⁴		285	10	kuhl d. d., d. d.	
9. 7	5.790		5.39	90	SW ²		291	10	kuhl d. d.	14.2
9. 2	7.986	5.1	7.02	77	SW ²	14.43	280	10	kuhl Lieb kuhl, d. d.	
9. 9 1/2	10.228		2.96	84	W'	11.6	221	5	duffte kühl	
10. 7	8.288		2.47	78	SW ⁴		210	10	kuhl d. d.	13.8
10. 2	5.620	5.1	4.98	84	SW ⁴		262	10	kuhl d. d.	
10. 9 1/2	3.979		7.82	93	SW ⁴	60.00	370	10	kuhl d. d.	

December 1841

Tagzeit	Barom.	Thermom. alt. Bar. in Frei.	Hggr.	Wind	Hggr.	Alm.	Bar. h.	Bar. w.	Witterung	
11	7 8.230	h.3	4.09	69	SW ²		200	5	stille kühl	13.2
	2 9.482	4.3	4.74	80	SW ²		246	7	in der fr. t.	
	9 ^{1/2} 10.560		4.09	82	W ² SW ²	6.15	237	10	stiller kühl Regen kommen	
10	7 10.968		3.85	88	SW ³		249	10	kühl, Regen.	
12	2 10.101	4.5	4.90	76	SW ⁴		236	10	kühl	
	9 ^{1/2} 8.527		4.82	87	SW ⁴	19.00	268	10	kühl Regen	
13	7 8.791		6.85	85	SW ⁴	9.00	311	10	kühl	
	2 7.939	7.4	8.64	76	SW ³		323	10	kühl	
	9 ^{1/2} 7.246		6.69	76	SW ²		275	4	unter Gewölben für t.	
14	7 6.723		6.21	87	SW ¹		303	9	kühl Regen	
	2 7.447	6.4	7.50	79	SW ²		305	9	kühl starker Regen	
	9 ^{1/2} 9.854		5.39	89	SW ¹	13.25	286	10	kühl	
15	7 12.105		4.09	85	SW ¹		255	9	kühl	
	2 12.101	4.5	6.45	80	SW ¹	4.63	268	4	unter Gewölben für t.	
	9 ^{1/2} 11.752		2.96	84	SW ¹		228	10	kühl	
16	7 9.837		0.92	82	SW ²		191	3	stille für t. kühl	
10	2 7.741	3.4	5.23	71	SW ¹		225	6	stiller kühl	
	9 ^{1/2} 6.194		4.01	83	NO ¹		240	10	kühl	
17	7 6.350		4.09	90	SW ¹		274	9	kühl, Regen.	13.2
	2 6.304	4.2	5.70	84	SW ¹	34.35	282	8	kühl	
12	9 ^{1/2} 6.863		2.79	90	SW ¹		234	2	für t.	
18	7 6.031		1.98	91	N ¹		221	10	kühl drifft. Regen für t. 13.5	
	2 4.486	1.8	1.90	91	N ¹		220	10	kühl, Regen & Regen	
	9 ^{1/2} 2.866		1.58	91	N ¹	18.7	218	10	kühl.	
19	7 2.580		1.74	91	SW ²	4.00	217	10	kühl. starker Regen	13.8
	2 2.970	1.4	2.39	82	SW ¹		207	10	kühl	
	9 ^{1/2} 3.013		0.24	90	SW ¹		197	3	unter Gewölben für t.	
20	7 3.465		0.95	89	SW ¹		209	10	kühl Regen drifft	13.2
	2 3.801	2.6	4.33	85	NO ¹		252	6	kühl	
	9 ^{1/2} 3.036		2.55	90	NO	8.70	228	10	kühl	

