

Badische Landesbibliothek Karlsruhe

Digitale Sammlung der Badischen Landesbibliothek Karlsruhe

Carlsruher meteorologische Beobachtungen vom Jahr ...

Carlsruher meteorologische Beobachtungen vom Jahr 1840/41

Boeckmann, Carl Wilhelm

Carlsruhe, 1840/41

November

[urn:nbn:de:bsz:31-276535](https://nbn-resolving.org/urn:nbn:de:bsz:31-276535)

Jahr 1840

Monat November

Tagzeit	Barom.	Thermom. an der Frei	Hygr	Wind	Hgel.	Atm	Sichtb.	Be- wölk.	Witterung	Rhein.	
1. 7	27.846	ther. med. 7.26	0.96	0°	5.85		3.64	0.3	niedrige feine kühle Regenwolke	14.7	
1. 2	7.78	8.8	11.80	75	NO ¹		4.05	4	niedrige feine / feiner Regen	13.9	
1. 9	7.95		7.34	87	NO ⁰		3.30	3	Sturmwind	14.7	
2. 7	8.73		7.26	89	SO ⁰		3.35	5	niedrige feine /		
2. 2	8.12	8.8	11.48	74	NO ¹		3.93	1.0	niedrig	13.9	
2. 9	6.96		7.66	82	NO ²		3.18	1.0			
3. 7	5.82		4.99	87	NO ¹		2.72	4	niedrige feine /	11.5	
3. 2	4.57	7.2	9.77	74	NO ¹		3.41	1.0	niedrig / Sturmwind	11.3	
3. 9	4.78		6.78	91	NO ¹		3.29	1.0	niedrig	11.2	
4. 7	5.55		5.96	95	0 ¹		3.21	8	niedrige feine kühle Regenwolke	11.5	
4. 2	6.14	8.5	11.64	80	S ⁰		4.27	5			
4. 9	7.05		8.06	84	SW ⁰	1.55	1.55	3.39	7	feiner Regen	
5. 7	7.11		8.14	88	NO ⁰		3.57	6	niedrige feine kühle Regenwolke	12.0	
5. 2	6.51	9.4	12.70	71	SW ⁰		4.15	6			
5. 9	5.93		7.42	89	NO ⁰		3.42	5			
6. 7	5.96		6.57	93	W ⁰		3.27	2	niedrige feine kühle Regenwolke / ganz klar	12.3	
6. 2	4.35	9.3	13.02	65	0 ¹		3.87	7	niedrige feine kühle Regenwolke / klar		
6. 9	5.49		8.17	90	SW ¹	2.0	3.93	1.0	niedrige Regen / kühler		
7. 7	5.72		6.70	84	SW ¹		3.02	1.0	kl. kühle Regen	12.6	
7. 2	5.44	8.5	10.58	64	SW ⁴		3.16	10	niedrig		
7. 9	5.41		8.31	72	SW ³	49.15	167	2.98	3	niedrig	
8. 7	5.20		6.53	89	SW ⁴		3.13	1.0	kl. kühle Regen, klar		
8. 2	6.24	7.9	9.29	76	SW ³ / SW ²		3.39	1.0	Mittag 12 ^h Gewitter mit Regen	12.5	
8. 9	6.31		7.98	92	SW ¹	128.62	3.67	1.0	kl. kühle Regen, klar		
9. 7	5.09		8.47	95	S ¹		4.07	9	niedrige feine kühle Regenwolke / Regen	12.0	
9. 2	4.49	9.5	11.39	82	SW ³		4.07	6	niedrige feine / Frost, ohne Regen		
9. 9	4.90		8.81	86	SW ⁴	35.15	3.79	6	niedrige feine / Abend kl. Regen		
10. 7	3.41		9.86	77	SW ³		3.57	7	niedrige feine kühle Regenwolke / klar	11.3	
10. 2	2.79	9.5	11.31	54	W ⁴		2.83	10	kl. kühle Regen / Gewitter, ohne Regen		
10. 9	4.45		7.26	76	SW ³	37.60	2.87	6	niedrige feine kühle Regenwolke / in der Nacht		

Barometer reduziert auf 10° Q und auf Heberbarom.

Jeder Barometerzahl sind 0.4 zu addieren, welche in diesem Log. abgez. sind

Temperatur - aufgeführt von Stiefel

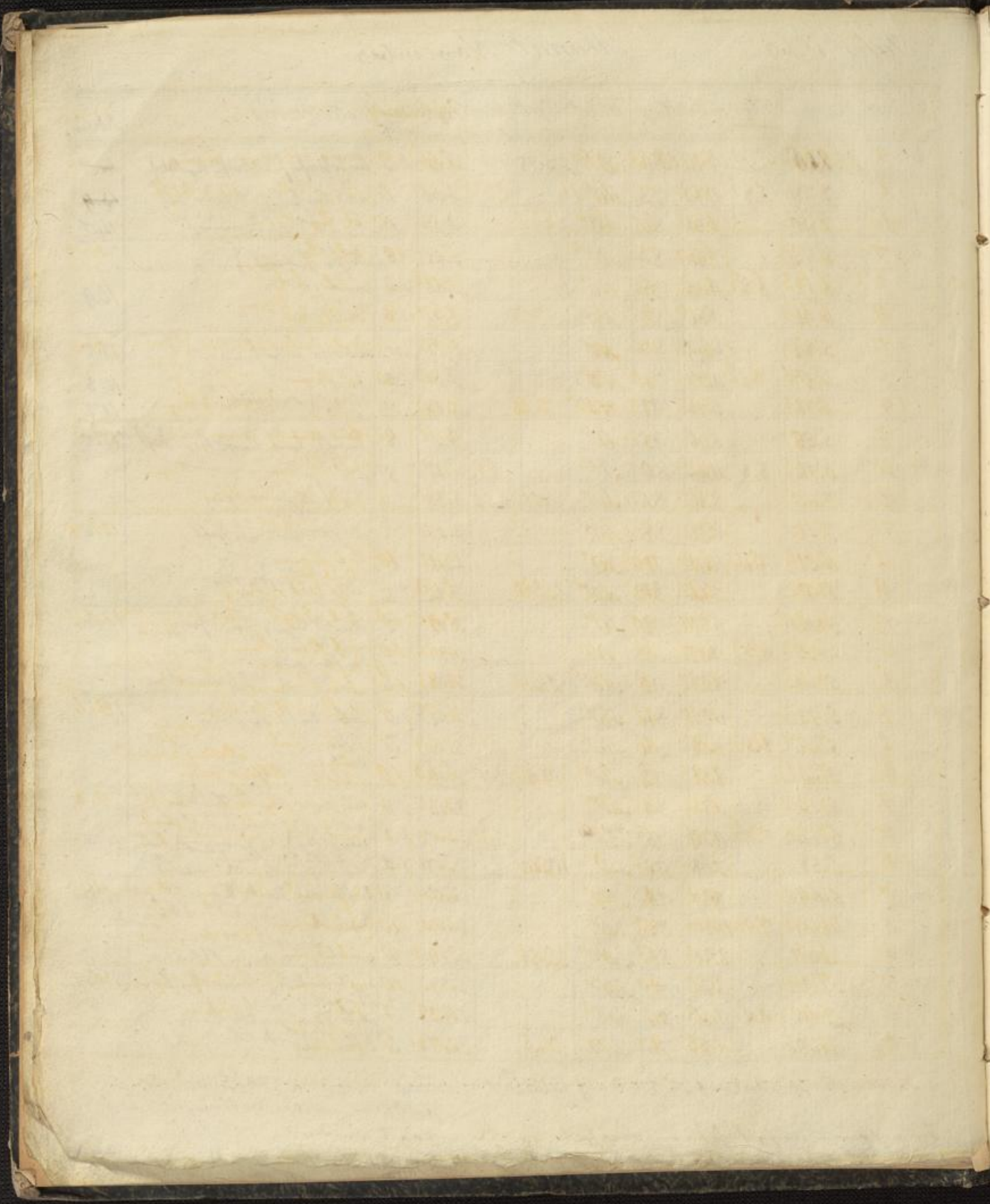

Fragment of a table from the adjacent page, showing a grid structure with handwritten numbers and some illegible text.

11	
12	
13	
14	
15	
16	
17	
18	
19	
20	

Novbr. 1840.

Tagzeit	Barom	Thermom at Bar. in Frei.	Hygr	Wind	Hget	Alm	Süde	Deutl	Witterung	Rhein	
11.	7	275.36	5.88	0.88	SW ⁴		2.94	9	Düster. Neb. Regen	11.4	
	2	5.22	7.2	9.04	7/8 SW ³ S ⁰	0.350	3.25	4	hell mit Nebel. Abend d. F.		
	9 1/2	3.62	6.62	8.5	SW ⁴	24.6	3.05	10	kl. Regen		
12.	7	4.79	6.69	70	SW ⁵		2.52	10	kl. Regen	10.7	
	2	6.83	6.8	8.64	65	W ²	2.76	4	kl. Regen	11.0	
	9	6.64	5.15	8.5	SW ¹	7.05	2.67	8	Düster kl.		
13.	7	3.69	6.78	84	NO ¹		3.03	6	Düster. kl. Neb. Regen	10.6	
	2	2.13	8.2	8.96	90	SO ⁰	3.88	10	kl. Regen	10.7	
	9 1/2	3.21	8.88	77	NO ¹ SW ⁴	74.80	3.32	1.0	kl. Regen		
14.	7	3.97	8.06	77	SW ⁴		3.11	1.0	kl. Regen	10.6	
	2	4.03	8.1	9.28	70	SW ³	2.63	7	Düster kl. Regen		
	9 1/2	5.15	7.02	77	SW ²	6.75	2.86	8	Düster kl.		
15.	7	5.74	5.71	83	SW ³		2.75	6	ganz hell	10.9	
	2	5.76	5.4	6.12	90	W ¹	3.11	10	kl. Regen		
	9	7.02	4.42	9.8	SW ²	43.80	2.90	7	kl. Regen		
16.	7	6.00	5.71	89	O ⁰		2.95	1.0	kl. Regen	10.3	
	2	4.89	9.9	10.91	88	SW ⁴	4.44	1.0	kl. Regen		
	9	6.03	11.47	92	SW ⁵	11.60	4.85	1.0	kl. Regen		
17.	7	6.30	10.10	92	SW ⁴		5.55	9	Düster. kl. Regen	9.6	
	2	7.47	12.6	13.82	86	SW ³	210	5.49	7	Düster kl.	
	9 1/2	7.22	13.82	72	SW ⁴	12.60	4.60	1.0	kl. Regen		
18.	7	8.39	11.39	63	W ⁵		3.34	4	kl. Regen	9.8	
	2	8.78	10.6	11.86	67	W ²	260	3.57	6	Düster kl.	
	9 1/2	7.83	8.96	86	O ¹	5.60	3.71	1.0	kl. Regen		
19.	7	6.45	10.26	92	NO ⁰		4.44	9	Düster kl. Regen	10.2	
	2	6.29	9.4	10.58	89	SW ¹		4.39	10	kl. Regen	
	9 1/2	6.17	7.26	91	NO ⁰	26.15	3.43	1.0	kl. Regen		
20.	7	7.19	3.28	90	N ³		2.43	10	kl. Regen	9.7	
	2	8.42	3.1	4.58	66	N ²		1.98	7	kl. Regen	
	9 1/2	10.93	1.50	87	NO ¹	64.5	2.03	6	kl. Regen		

D

D

D

17	7
18	8
19	9
20	7
21	8
22	9
23	7
24	8
25	9
26	7
27	8
28	9
29	7
30	8
31	9

Sigel
 tit.
 jense
 Markt

Tag	Zeit	Barom.	Thermom. a. Bar. i. Frei.	Hygr.	Wind.	Höhd. Atm.	Regen meter	De- weck- ung	Witterung	Ther.
21.	7	27.11.02		1.03	82	SW ³		1.81	4 untbl. fehr	9.9
	2	8.65	3.0	4.90	58	SW ⁴		1.78	6 drofl. fehr	
	9 ^{1/2}	4.03		2.96	75	SW ⁵		1.97	10.tbl. Regen	
22.	7	2.46		3.61	88	SW ³		2.45	1.0.tbl. kuffl. Regen	10.5
	2	9.90	4.1	4.74	88	SW ¹		2.70	1.0.tbl. Regen	
	9 ^{1/2}	6.12		4.09	90	SW ⁰	41.55	2.61	1.0.tbl.	
23.	7	9.40		3.28	80	NW ⁰		2.18	1.0.tbl. Regen kuffl. Regen	10.4
	2	10.91	3.2	4.58	76	N ¹	6.2	2.29	1.0.tbl. Regen	
	9 ^{1/2}	11.73		1.90	93	NO ¹		2.24	4.tbl. fehr / auf nachh. Zeit.	
24.	7	11.53		1.34	87	SW ²		2.03	9.tbl. fehr	10.9
	2	11.87	2.6	3.20	87	SW ²		2.32	1.0.tbl. Regen	
	9 ^{1/2}	12.52		3.28	94	SW ⁰	2.30	2.55	1.0.tbl. Regen	
25.	7	13.87		2.31	95	NO ¹	2.90	2.37	5.tbl. fehr / drofl. kuffl. Regen	11.1
	2	14.55	2.3	4.66	62	NO ²	3.07	1.90	2.tbl. fehr / auf nachh. Zeit.	
	9 ^{1/2}	15.66		0.12	70	NO ¹	0.307	1.42	0.tbl. / auf nachh. Zeit.	
26.	7	15.89		-1.66	81	NO ¹		1.43	1.tbl. fehr, auf.	11.5
	2	16.04	-0.0	+2.39	50	NO ¹		1.23	2.tbl. fehr	
	9 ^{1/2}	15.67		-0.76	85	NO ¹		1.61	0.tbl. fehr	
27.	7	15.27		-2.30	89	NO ¹		1.44	1.tbl. fehr / drofl. auf.	12.0
	2	14.76	-0.2	+2.56	64	NO ¹		1.64	4.tbl. fehr	
	9 ^{1/2}	15.02		-0.85	89	NO ¹		1.67	0.tbl. fehr	
28.	7	15.12		-3.94	91	NO ¹		1.20	0.tbl. fehr, drofl. auf / auf nachh. Zeit.	12.4
	2	14.49	-1.7	+0.85	75	NO ¹		1.66	1.tbl. fehr, drofl. auf / auf nachh. Zeit.	
	9 ^{1/2}	14.70		-2.15	92	N ⁰		1.54	0.tbl. fehr, drofl. auf / auf nachh. Zeit.	
29.	7	14.64		-2.72	95	SW ⁰		1.52	1.0.tbl.	12.9
	2	14.75	-2.4	-1.58	92	S ¹		1.62	1.0.tbl. drofl.	
	9 ^{1/2}	14.62		-2.88	96	SW ¹		1.51	1.0.tbl.	
30.	7	13.75		-2.39	95	SW ²		1.56	1.0.tbl. auf / auf nachh. Zeit.	13.5
	2	12.88	-0.2	+0.85	91	SW ¹	4.33	1.99	1.0.tbl. / auf nachh. Zeit.	
	9 ^{1/2}	12.06		+1.02	98	SW ¹	3.34	0.133	2.05	
31.										med 14.6 max 15.7 min 15.8

Ges. d. Mon. 8.06 5.97 82 Sum. 594.01 1.845 2.92 0.70 für 2.tbl. fehr 3. - drofl. fehr 19. - 11.6
 total. max. 16.04 am 26. 13.82(7) 96(1) max. 86.0 4.85 Reg. 21. - Aug. 1. - Sep. 1. 2. - Okt. 3. - Diff. 11.
 ganzer min. 2.13 am 13. -3.94 50(26) 1.20 auf 7. - auf 20. am 13.
 Monats N.1. - N.4. - NO. 24. - O. 5. - O. 3. - O. 3. - O. 4. - W. 6. - O. N. 34. - W. - S. 56.

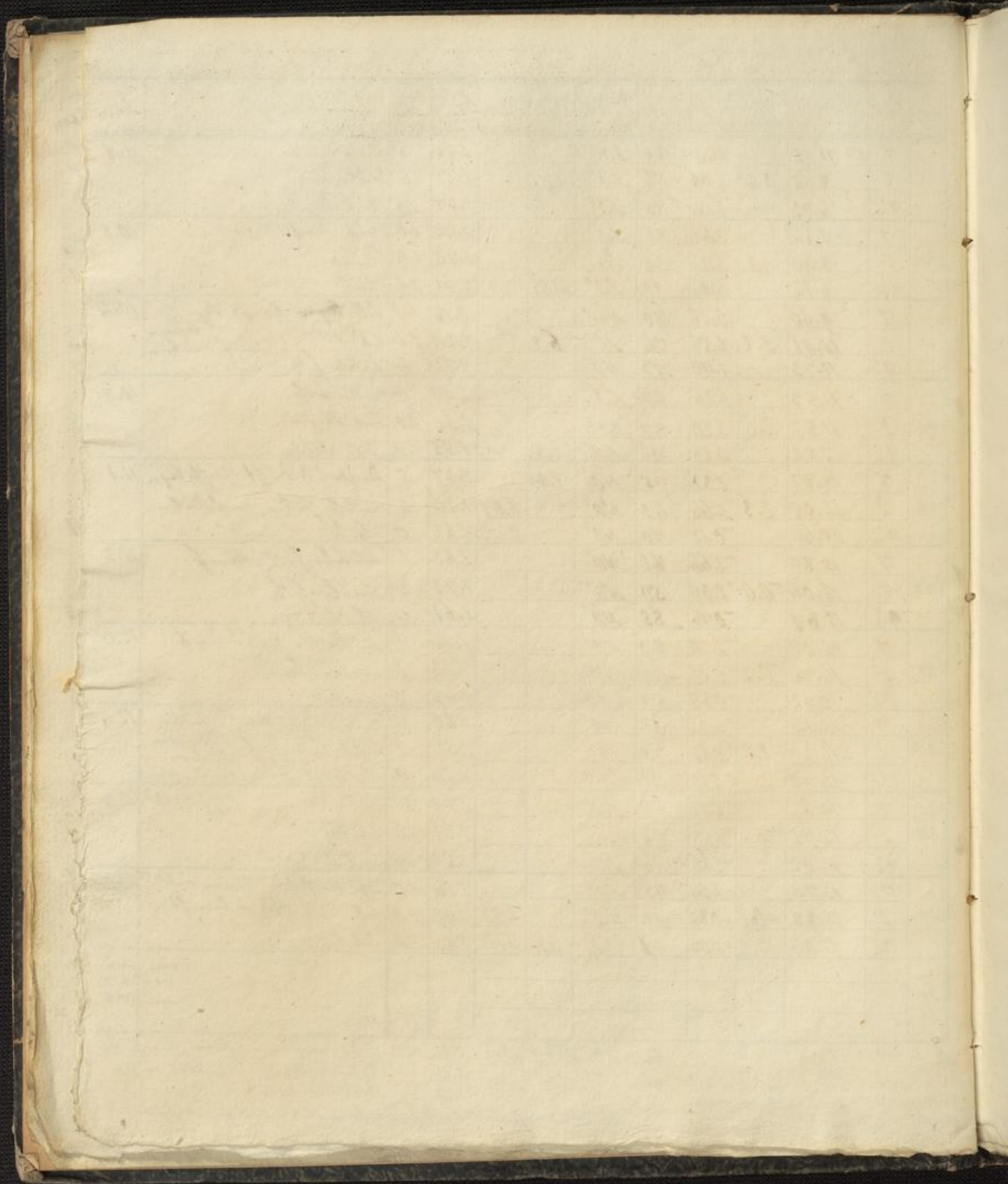

111

So

Explic

1 2

92

74

2 2

92

74

2 2

74

2 2

92

74

2 2

92

74

2 2

92

74

2 2

92

74

2 2

92

74

2 2

92

74

2 2