

Badische Landesbibliothek Karlsruhe

Digitale Sammlung der Badischen Landesbibliothek Karlsruhe

Carlsruher meteorologische Beobachtungen vom Jahr ...

Carlsruher meteorologische Beobachtungen vom Jahr 1840/41

Boeckmann, Carl Wilhelm

Carlsruhe, 1840/41

Januar

[urn:nbn:de:bsz:31-276535](https://nbn-resolving.org/urn:nbn:de:bsz:31-276535)

Jahr 1841.

Monat Januar.

Tagezeit	Barom.	Thermom. 9/100 in Re.	Hygr	Wind	Höht.	Alm	Feu.	Wind	Witterung	Rein.
1. 7 1/2	27 9.53	+0.85	0.93	SW ³			206	10	hüb. Regen	
2	9.56	+1.5	2.15	85	SW ³	4.50	209	1.0	hüb.	11.9
9 1/2	10.64	+1.58	88	SW ¹			205	1.0	hüb.	
2. 7 1/2	9.11	+1.58	88	SW ⁴			205	1.0	hüb. Regen	
2	9.75	+1.5	2.15	91	SW ³	13.85	224	1.0	hüb.	13.8
9 1/2	11.39	+0.85	90	SW ²			197	1.0	hüb.	
3. 7 1/2	8.19	+0.94	80	SW ³			197	6	hüb. Regen	
2	8.99	+1.3	1.58	83	SW ⁵	52.80	195	10	hüb. Regen	16.6
9 1/2	1.63	+1.50	85	SW ⁴			198	10	hüb. Regen	
4. 7 1/2	0.05	-0.52	88	NO ¹	11.16		172	9	hüb. Regen	
2	0.01	-0.0	+1.32	81	S ² SW ³		188	8-10	hüb. Regen	17.7
9 1/2	1.52	-0.85	92	SW ³			173	8	hüb. Regen	
5. 7 1/2	2.53	-4.98	93	N ¹	1.70		124	0	hüb. Regen	
2	3.01	-4.0	2.55	88	N ²		143	5	hüb. Regen	18.0
9 1/2	4.24	-4.60	91	N ¹			128	10	hüb.	
6. 7 1/2	5.67	-3.96	88	SW ¹			126	10	hüb. Regen	
2	6.40	-3.3	2.31	84	S ⁰		140	10	hüb.	18.5
9 1/2	7.02	-3.69	88	N ¹			128	10	hüb.	
7. 7 1/2	7.21	-5.39	87	O ¹			110	10	hüb. Regen	
2	7.03	-5.0	-3.20	85	NO ¹		130	10	hüb. Regen	18.9
9 1/2	7.60	-6.45	87	N ¹			998	10	hüb. Regen	
8. 7 1/2	6.79	-5.80	89	SW ¹			108	10	hüb. Regen	
2	6.25	-5.9	-6.37	89	SW ³	135.70	104	10	hüb. Regen	19.1
9 1/2	7.35	-5.55	93	SW ⁴			115	10	hüb. Regen	
9. 7 1/2	9.937	-5.55	93	SW ³	13.00		115	10	hüb. Regen	
2	10.567	-7.1	-3.96	85	W ¹		121	2	hüb. Regen	19.2
9 1/2	10.567	-11.80	89	SW ⁰			132	0	hüb. Regen	
10. 7 1/2	8.619	-76.60	88	N ¹			0.40	0	hüb. Regen	19.2
2	6.725	-10.1	-8.00	96	W ⁰		0.85	10	hüb. Regen	
9 1/2	5.302	-5.84	91	SW ¹	4.70		109	10	hüb. Regen	

Barom. wird auf 10 R.

Barometer von Sieff

Hier sind angegeben die Barometerstände unmittelbar nach dem Aufsteigen

Faint, illegible handwritten entries in a ledger format on aged paper.

Fragment of a table from the adjacent page, showing a vertical column of numbers and some handwritten text.

11
12
13
14
15
16
17
18
19
20
21
22
23
24
25
26
27
28
29
30
31
32
33
34
35
36
37
38
39
40
41
42
43
44
45
46
47
48
49
50
51
52
53
54
55
56
57
58
59
60
61
62
63
64
65
66
67
68
69
70
71
72
73
74
75
76
77
78
79
80
81
82
83
84
85
86
87
88
89
90
91
92
93
94
95
96
97
98
99
100

Tagzeit	Barom.	Thermom. auf d. Frei.	Hggt.	Wind	Hggt.	Atm.	Bar.	De- wilt.	Witterung	Rhein
7 $\frac{1}{2}$	27 2.62	^{h₂O} -0.12	0.94	NO ⁰			1.89	10	kl. B. Diff	
11. 2	3.33	+1.5 +4.01	84	W ¹	19.6		2.42	10	kl. Regen	19.0
9 $\frac{1}{2}$	4.44	+0.52	85	SW ¹			1.82	0	kl. B.	
7 $\frac{1}{2}$	4.52	+3.04	83	SW ³			2.20	6	kl. B. Diff	
12. 2	6.99	+2.8 +3.77	64	SW ²			1.94	4	kl. B. f. kl. Regen	18.4
9 $\frac{1}{2}$	10.12	+1.50	82	SW ¹			1.91	4	kl. B. f. kl. Regen	
7 $\frac{1}{2}$	10.14	+1.34	86	SO ⁰			1.97	4	kl. B. f. kl. Diff	
13. 2	8.88	+2.9 +4.42	61	O ¹			1.80	10	kl. B.	18.7
9 $\frac{1}{2}$	7.11	+3.04	79	SW ¹			2.09	10	kl. B.	
14. 7 $\frac{1}{2}$	8.01	+4.82	87	SW ¹	12.95		2.68	10	kl. B. kl. Regen	
2 2	5.71	+4.8 +6.53	92	SW ⁰			3.27	1.0	kl. B. kl. Regen	18.8
9 $\frac{1}{2}$	5.34	+2.96	96	O ⁰	26.35		2.92	1.0	kl. B.	
7 $\frac{1}{2}$	5.93	+4.74	73 73	SW ⁴	23.15		2.24	3	kl. B. f. kl. Regen	
15. 2	6.52	+4.6 +5.96	68	SW ⁴			2.30	7	kl. B. f. kl. Regen	18.0
9 $\frac{1}{2}$	8.36	+2.62	74	SW ¹			1.91	10	kl. B.	
7 $\frac{1}{2}$	9.85	+2.16	91	NO ¹			2.24	7	kl. B. Diff, kl. Regen	
16. 2	10.80	+3.8 +5.14	88	SW ⁰	6.60		2.77	6	kl. B. f. kl. Diff	17.0
9 $\frac{1}{2}$	10.86	+4.01	96	NO ⁰			2.76	10	kl. B.	
7 $\frac{1}{2}$	10.37	+7.34	72	SW ³	3.26		2.75	6	kl. B. kl. Regen	16.6
17. 2	10.74	+9.6 +11.64	65	SW ³	42.6		3.47	5	kl. B. f. kl. Regen	11.88
9 $\frac{1}{2}$	10.80	+9.85	63	SW ⁴			2.95	2	kl. B. f. kl. Regen	
7 $\frac{1}{2}$	10.66	+4.98	86	SW ¹			2.67	7	kl. B. kl. Regen	15.8
18. 2	8.96	+7.1 +9.28	63	SW ³			2.80	10	kl. B.	
9 $\frac{1}{2}$	7.00	+7.10	87	SW ⁴			3.23	10	kl. B. Regen	
7 $\frac{1}{2}$	8.60	+4.74	93	SW ²	44.25		2.85	9	kl. B. kl. Regen	15.7
19. 2	7.41	+4.8 +5.95	85	SW ³			2.87	10	kl. B. Regen	
9 $\frac{1}{2}$	7.19	+3.85	89	SW ²	43.25		2.50	10	kl. B. Regen	
7 $\frac{1}{2}$	9.30	+0.08	90	NW ¹			1.84	10	kl. B. f. kl. Regen	15.3
20. 2	9.63	+0.4 +2.63	86	SW ¹	4.25		2.10	9	kl. B. kl. Regen	
9 $\frac{1}{2}$	11.01	-1.34	70	NO ²	0.45		1.57	3	kl. B. f. kl. Regen	

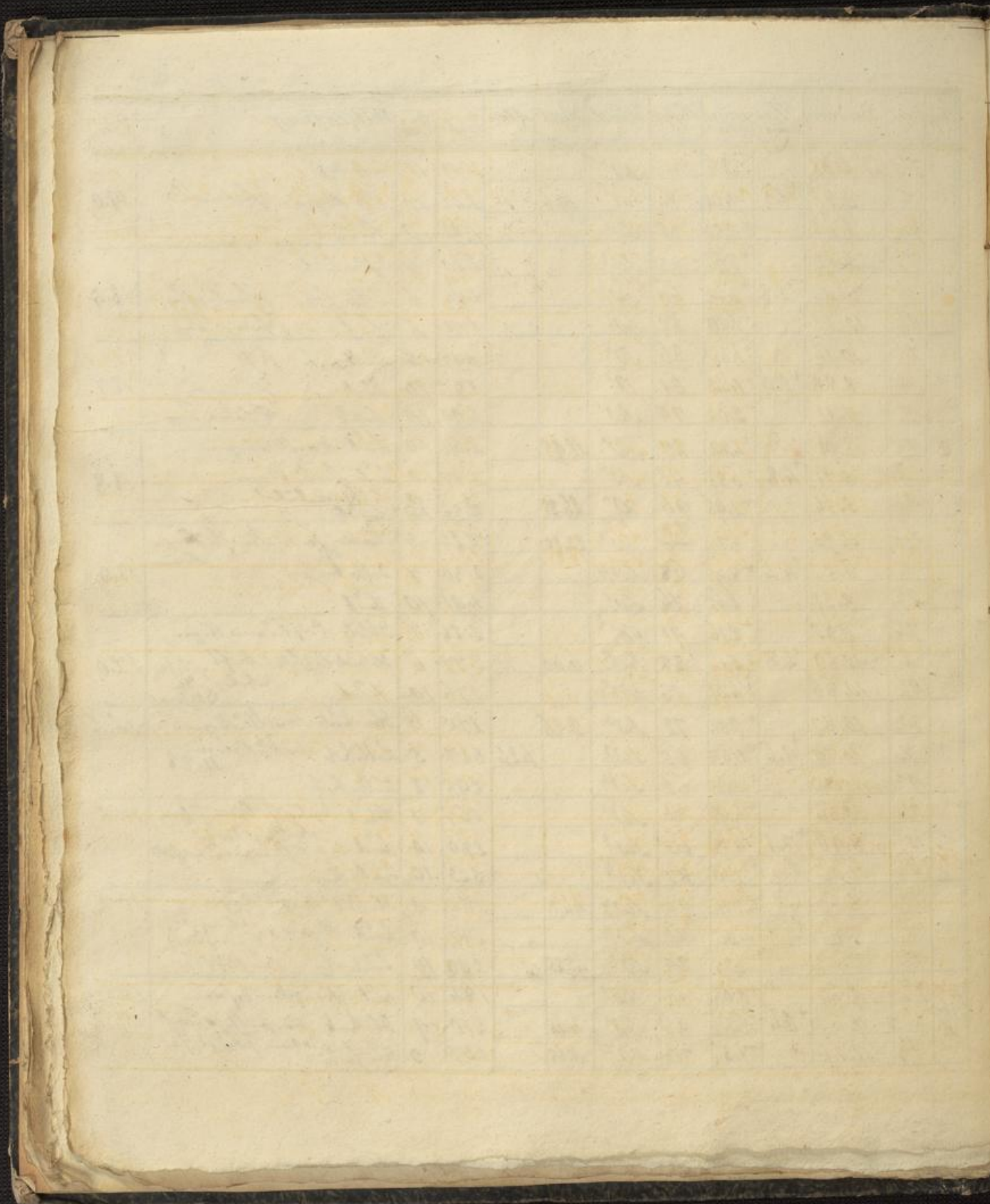

Fragment of a table from the adjacent page, showing a grid structure with numbers and some handwritten entries.

21.	7
22.	9
23.	7
24.	8
25.	8
26.	
27.	
28.	
29.	
30.	
31.	

Handwritten notes or signatures at the bottom of the page fragment.

Tag	Zeit	Barom.	Thermom. a. Bar. i. Frei.	Hyg.	Wind.	Höhd. Alm.	Luft metr.	Wasser metr.	Witterung.	Rhein	
21.	7½	17.13.05	-2.31	87	N'		164	10	hüb. im E. See	14.3	
	2	14.07	-1.3	0.28	70	NW'	138	10	Doppelhüb. ohne Regen	max.	
	9½	15.22	-1.42	83	W'		150	6	Doppelhüb. im E. allen Seiten	min.	
22.	7½	15.93	-2.22	86	SW'		145	6	Ob. hüb. Schiffsweise traagt.	12.9	
	2	16.08	-1.8	+0.20	70	SW'	144	0	frisch gut auf SW,		
	9½	15.81	-3.36	88	SW°		133	0	frisch frisch auf NO		
23.	7½	13.57	-5.06	86	SW²		111	4	mit. br. fr. br. N. Ost. N. N. Ost.	13.5	
	2	11.24	-1.9	+0.77	77	SW³	167	10	hüb. ohne Regen	14.5	
	9½	11.62	-1.34	45	SW'	10.25	171	80	frisch		
24.	7½	9.92	-2.55	95	SW'		154	6	Ob. hüb. Regenzeit auf SW	15.9	
	2	6.39	-1.3	+0.45	89	SW⁴	57.95	189	10	hüb. Regen Sturm.	
	9½	7.45	-1.74	75	SW'		131	4x10	in fl. Sturm. Ob. N. Ost. Regen		
25.	7½	11.36	-3.11	88	SW'		136	8	Ob. hüb. ohne Regen, Regenzeit	16.4	
	2	12.34	-2.3	+0.69	80	SW'	172	6	Ob. hüb. auf SW		
	9½	14.24	-4.58	90	SW'	18.15	121	0	frisch		
26.	7½	14.44	-2.47	87	SW'		142	10	hüb. folgt Regen	17.0	
	2	13.51	-1.0	+0.16	87	SW³	179	10	hüb. Regen		
	9½	13.72	-0.85	92	SW⁴	21.25	173	10	hüb.		
27.	7½	12.43	+0.89	95	SW²		208	10	hüb. nach Regen	17.4	
	2	12.16	+2.0	+2.88	93	SW³	9.30	239	10	hüb. Regen	
	9½	12.94	+2.16	97	SW²	11.13	240	10	hüb.		
28.	7½	12.89	+1.82	97	W³		232	10	hüb. Nebel	17.7	
	2	12.69	+1.8	+3.20	79	W³	203	10	hüb.		
	9½	12.67	+0.45	90	W'		189	3	unterbrochen frisch		
29.	7½	10.03	+1.82	82	W⁴		197	9	Doppelhüb. im E. hüb. Regen	17.8	
	2	9.70	+1.2	+1.66	86	NW⁴	9.25	202	10	hüb. Regen, Sturm auf NW.	
	9½	11.79	+0.04	82	NW²	9.25	166	10	Doppelhüb. frisch		
30.	7½	13.66	-2.14	83	SW°		141	3	unterbr. fr. hüb. Regenzeit	17.3	
	2	13.74	-0.8	+0.37	74	SW'	157	1	unterbr. fr. hüb. kein Regen		
	9½	14.00	-0.68	85	NW'		163	10	hüb. Ob. Regen NW.		
31.	7½	13.96	-2.23	88	NO'		144	10	hüb. Regen.	16.4	
	2	13.55	-2.6	-0.32	78	NO'	0.94 0.460	155	8	Doppelhüb.	Result med. 16.8
	9½	13.84	-3.23	80	NO'		103	0	frisch	23 max. 11.9 Jan. min. 14.2	

Resultate med. 9.22 +0.11 0.85 Sonn 574.49 0.884 med. 2.90 - N. 8. - D. 15. - h. 8. Med 0.75
 De. Januar max. 16.6 +11.88 0.97 max. 183.70 1.92 Reg. 8. - D. 12. - D. 2. - D. 19. 19. 19.
 min 0.01 -16.40 0.61 NW. 5. - N. 7. - SW. 9. - O. 3. - W. 1. - S. 3. - SW. 57. - W. 8. - O. N. 24. - W. 8. 69.
 2.47 Rhein. 10. - D. 8. - N. 3. - D. 3.

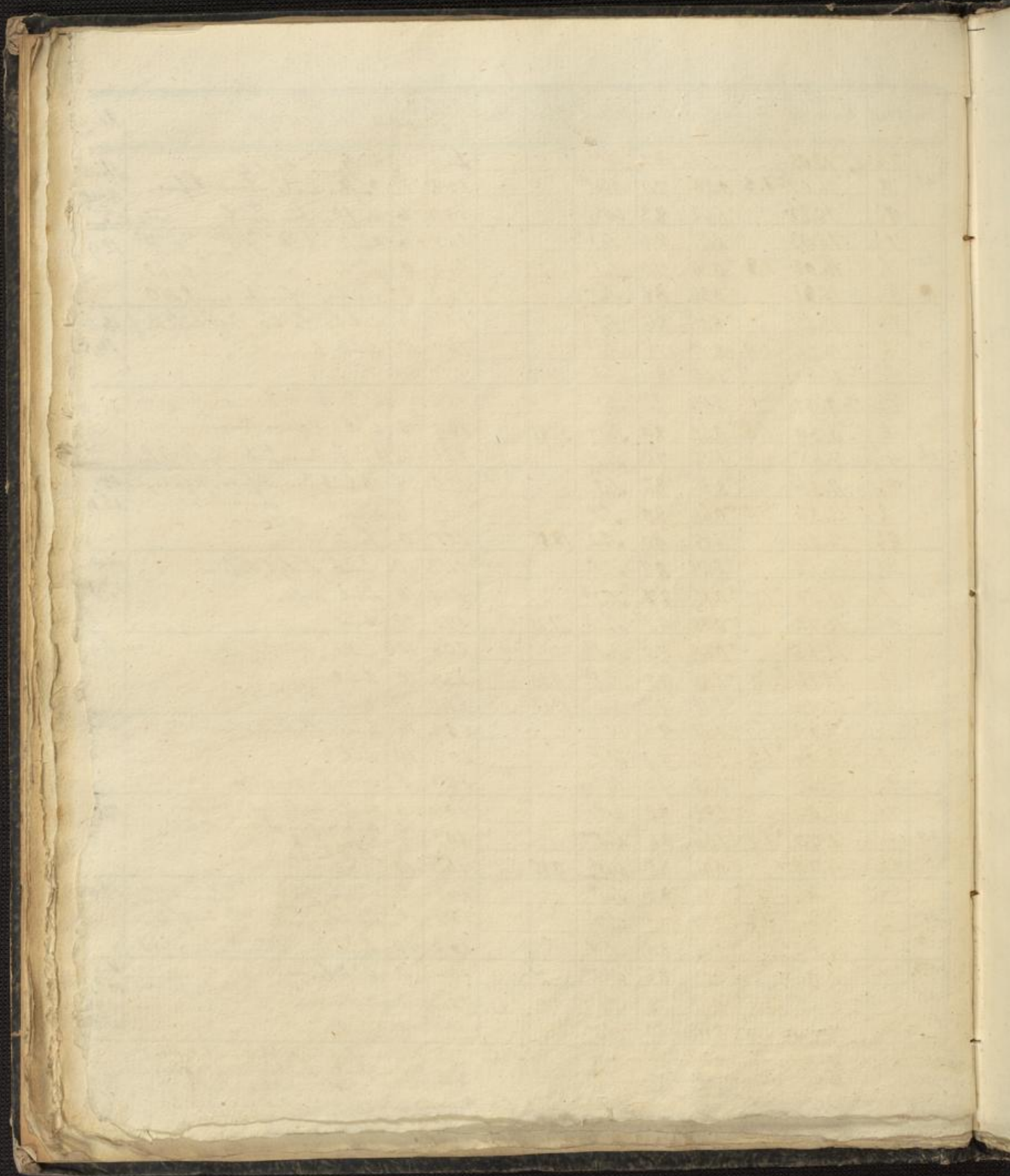

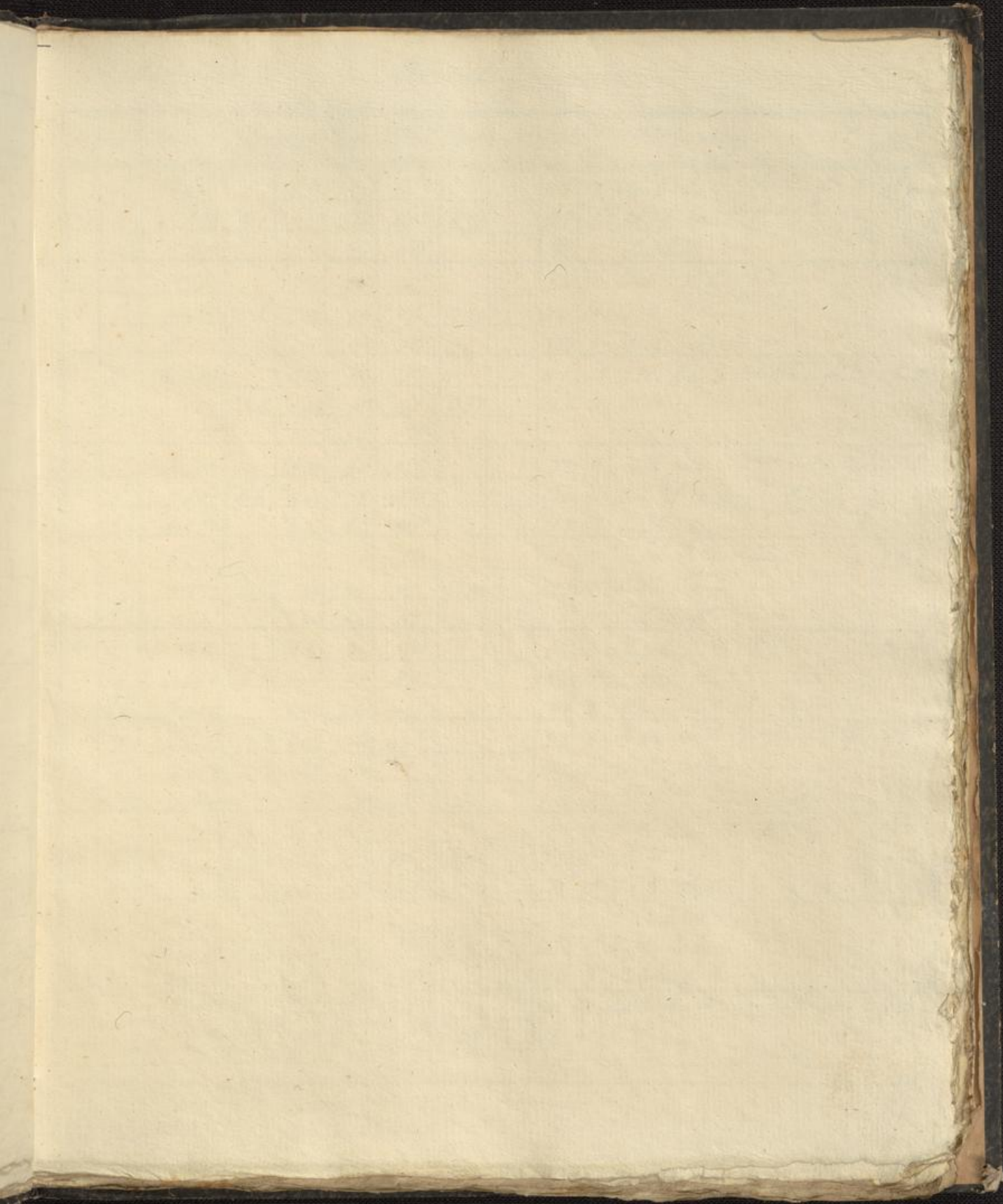

Jan

Anger

1 2

3 4

5 6

7 8

9 10

11 12

13 14

15 16

17 18

19 20

21 22

23 24

25 26

27 28

29 30

31