

Badische Landesbibliothek Karlsruhe

Digitale Sammlung der Badischen Landesbibliothek Karlsruhe

Carlsruher meteorologische Beobachtungen vom Jahr ...

Carlsruher meteorologische Beobachtungen vom Jahr 1840/41

Boeckmann, Carl Wilhelm

Carlsruhe, 1840/41

Maerz

[urn:nbn:de:bsz:31-276535](https://nbn-resolving.org/urn:nbn:de:bsz:31-276535)

Jahr 1841

Monat März

Tagezeit	Barom.	Thermom. altax. v. Frei.	Hggt.	Wind	Hggt.	Nm	Barom. mts	Dez. Wolke	Witterung	Wind
1. 6 $\frac{1}{2}$	7.110	-1.66	77	NW ¹	2.56		185	10	häub. kühler Regen	16.4
1. 2 7 $\frac{1}{2}$	7.718	-0.9	+2.06	66	N ⁰		150	4	unterbrochen feuch	
1. 9 $\frac{1}{2}$	8.455	-3.11	80	NO ¹			123	1	feuch	
2. 6 $\frac{1}{2}$	8.605	-5.39	89	S ⁰			104	7	Drücker. häub.	16.6
2. 2 8.194	-0.8	+2.16	66	SW ²			162	3	unterbroch. feuch	
2. 9 $\frac{1}{2}$	7.688	+0.77	74	SW ³			161	10	häub. Wind	
3. 6 $\frac{1}{2}$	5.154	+0.77	80	O ¹			174	10	häub. v. d. f. Regen	16.7
3. 2 3.180	2.4	+9.57	87	SW ³	25.05		242	10	häub. Regen	
3. 9 $\frac{1}{2}$	4.978	+9.04	94	SW ²			250	10	häub. Regen	
4. 6 $\frac{1}{2}$	6.852	2.23	87	SW ¹			216	10	häub. Regen. Laufbüsche (C. arvensis)	16.6
4. 2 8.635	2.8	4.01	84	SW ¹	2.10		241	10	häub.	
4. 9 $\frac{1}{2}$	10.433	2.15	89	SW ¹			219	10	häub. Feuchtschlag	
5. 6 $\frac{1}{2}$	10.907	1.26	91	S ¹			208	8	Drücker häub. Feuchtschlag	16.7
5. 2 11.055	3.6	6.21	54	SW ²	9.75		188	4	unterbroch. feuch	
5. 9 $\frac{1}{2}$	9.673	3.26	63	SW ¹			171	10	häub.	
6. 6 $\frac{1}{2}$	6.246	4.09	87	SW ⁴			251	10	häub. Regen. kühler Regen	16.8
6. 2 8.161	4.6	7.34	84	W ¹	14.55		319	10	häub.	
6. 9 $\frac{1}{2}$	11.142	2.31	86	SW ⁰			215	0	feuch	
7. 6 $\frac{1}{2}$	12.645	1.42	90	SW ¹			207	4	unterbroch. feuch. Wind	16.7
7. 2 12.823	5.2	7.90	63	SW ¹⁺³			250	10	häub.	
7. 9 $\frac{1}{2}$	13.289	6.45	78	SW ²			245	6	Drücker häub. Regen	
8. 6 $\frac{1}{2}$	14.522	4.01	94	SW ⁰			271	3	unterbroch. feuch. Wind	16.6
8. 2 15.093	6.1	10.66	55	W ⁰	373		271	0	feuch. Regen. Wind	
8. 9 $\frac{1}{2}$	15.593	3.69	81	NO ¹			228	0	feuch	
9. 6 $\frac{1}{2}$	15.568	0.77	90	NO ⁰			195	3	unterbroch. feuch. Wind	16.5
9. 2 15.437	4.8	10.10	63	N ¹			299	9	Drücker häub. Regen	
9. 9 $\frac{1}{2}$	15.815	3.69	91	NO ⁰			255	1	feuch. Wind	
10. 6 $\frac{1}{2}$	16.174	2.55	90	NO ⁰			229	4	unterbroch. feuch. Wind	15.8
10. 2 16.424	5.5	9.61	59	NO ²			268	2	unterbroch. feuch	
10. 9 $\frac{1}{2}$	16.732	4.33	82	NO ¹			242	0	feuch. Wind	

Barom. vermindert auf 1000.
 Beobachtung von Stiefel

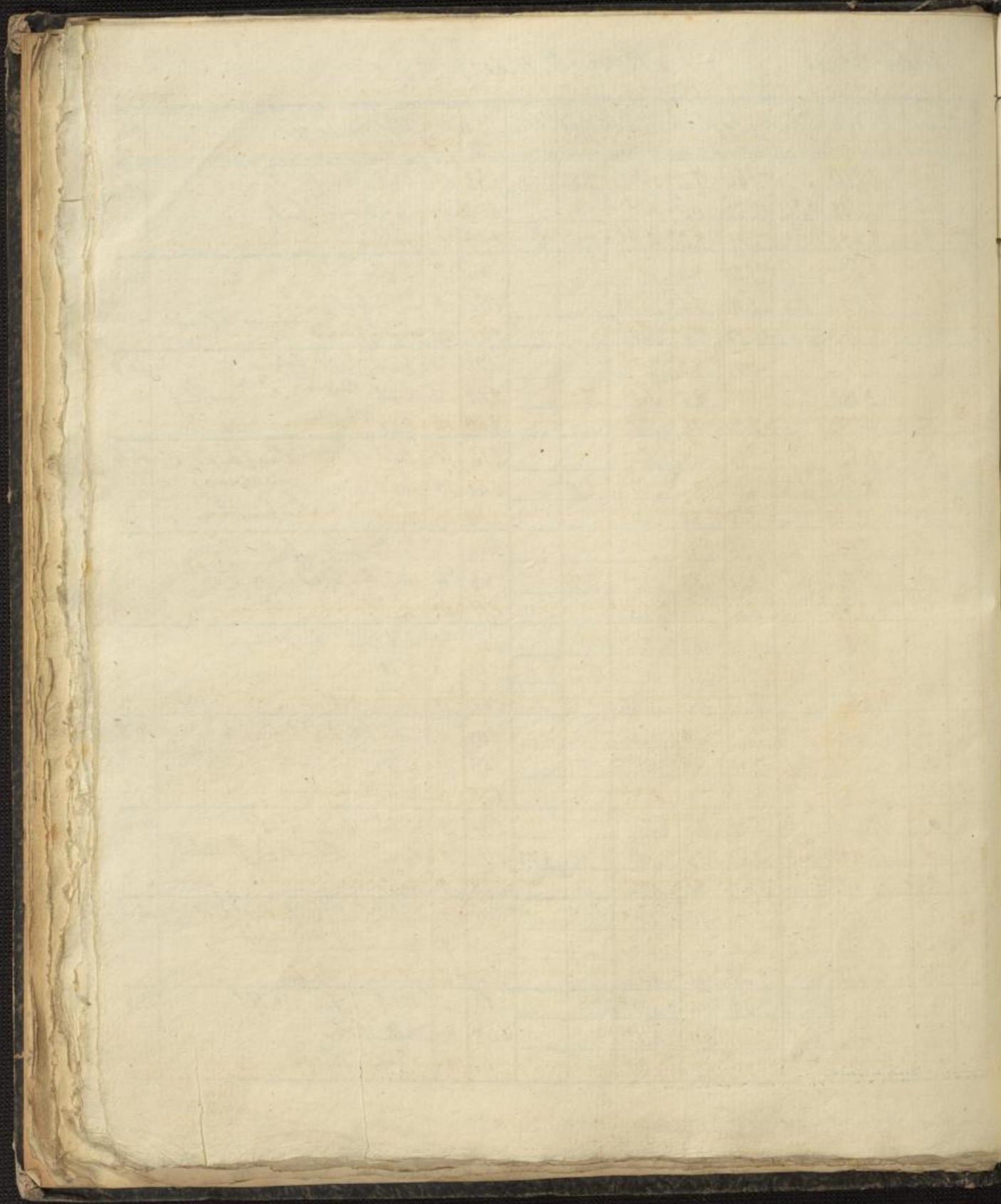

11	
12	
13	
14	
15	
16	
17	
18	
19	
20	

Tagezeit	Barom.	Thermom. a. Bar. i. Frei.	Hggt.	Wind	Hgel.	Alm	Regen m. d. d. d.	Dei. w. d. d.	Witterung	Thm
11.	6 $\frac{1}{2}$	16.700	2.47	0.79	NO'		200	6	draußen hell. Unwergewölke	15.2
	2	16.828	6.3	11.72	51	NO'	272	0	frische Alpenluft	
	9 $\frac{1}{2}$	16.899	4.87	63	NO'		207	0	frische Stadtluft	
12.	6 $\frac{1}{2}$	16.849	0.77	88	NO		192	0	frische Luft, Wind E	15.9
	2	15.702	6.5	13.10	52	SW'	300	0	frische Luft, Wind S	
	9 $\frac{1}{2}$	14.990	5.55	86	SW°		281	0	frische Luft	
13.	6 $\frac{1}{2}$	14.365	3.61	84	SW'		235	6	draußen hell	15.7
	2	13.909	8.3	13.12	59	W'	347	0	frische	
	9 $\frac{1}{2}$	14.390	8.14	68	N°		277	0	frische	
14.	6 $\frac{1}{2}$	14.880	3.12	82	NO'		222	9	hell, drückend, Stadtluft	15.8
	2	14.200	5.8	10.08	54	NO'	252	0	frische Luft	
	9 $\frac{1}{2}$	13.880	4.43	80	N°		234	2	überhoben frische	
15.	6 $\frac{1}{2}$	13.008	0.85	95	N°		210	3	überhoben frische Luft, Wind S	16.0
	2	12.048	6.2	12.61	41	SW'	234	0	frische Unwergewölke	
	9 $\frac{1}{2}$	11.682	5.23	62	SW°		198	0	frische	
16.	6 $\frac{1}{2}$	11.259	1.58	76	S		178	3	überhoben frische Luft, Wind N	15.9
	2	10.495	7.6	14.18	41	SW'	270	1	frische (Boden) windig, sehr bläulich	
	9 $\frac{1}{2}$	9.930	6.86	70	S°		255	0	frische (Boden) windig, alle 8 Grad	
17.	6 $\frac{1}{2}$	9.661	3.04	85	SW°		225	0	frische Luft, Wind S. Gewitter	15.8
	2	8.712	9.5	15.44	46	SO°	353	0	frische Luft, Wind S. Gewitter	
	9 $\frac{1}{2}$	8.643	9.45	66	O°		299	4	überhoben frische Luft, Wind S	
18.	6 $\frac{1}{2}$	8.958	5.47	85	NO°		275	1	überhoben frische (Boden) windig, alle 8 Grad	15.6
	2	7.824	10.1	16.58	42	W°	322	4	überhoben frische. Amil. in. Beobachtung.	
	9 $\frac{1}{2}$	8.436	8.39	73	SW°		304	0	frische überhoben	
19.	6 $\frac{1}{2}$	9.915	7.50	85	S ²		329	6	draußen hell Wind. Acate	15.7
	2	9.825	9.2	12.04	59	W°	326	10	hell überhoben	
	9 $\frac{1}{2}$	10.604	8.14	83	SW'	0.75	338	10	hell überhoben	
20.	6 $\frac{1}{2}$	10.748	7.66	87	NO°	3.33	340	10	hell überhoben	15.9
	2	9.761	9.9	13.50	51	W°	317	2	überhoben frische Amil. in. Beobachtung.	
	9 $\frac{1}{2}$	9.538	8.30	75	SO°		307	1	frische	

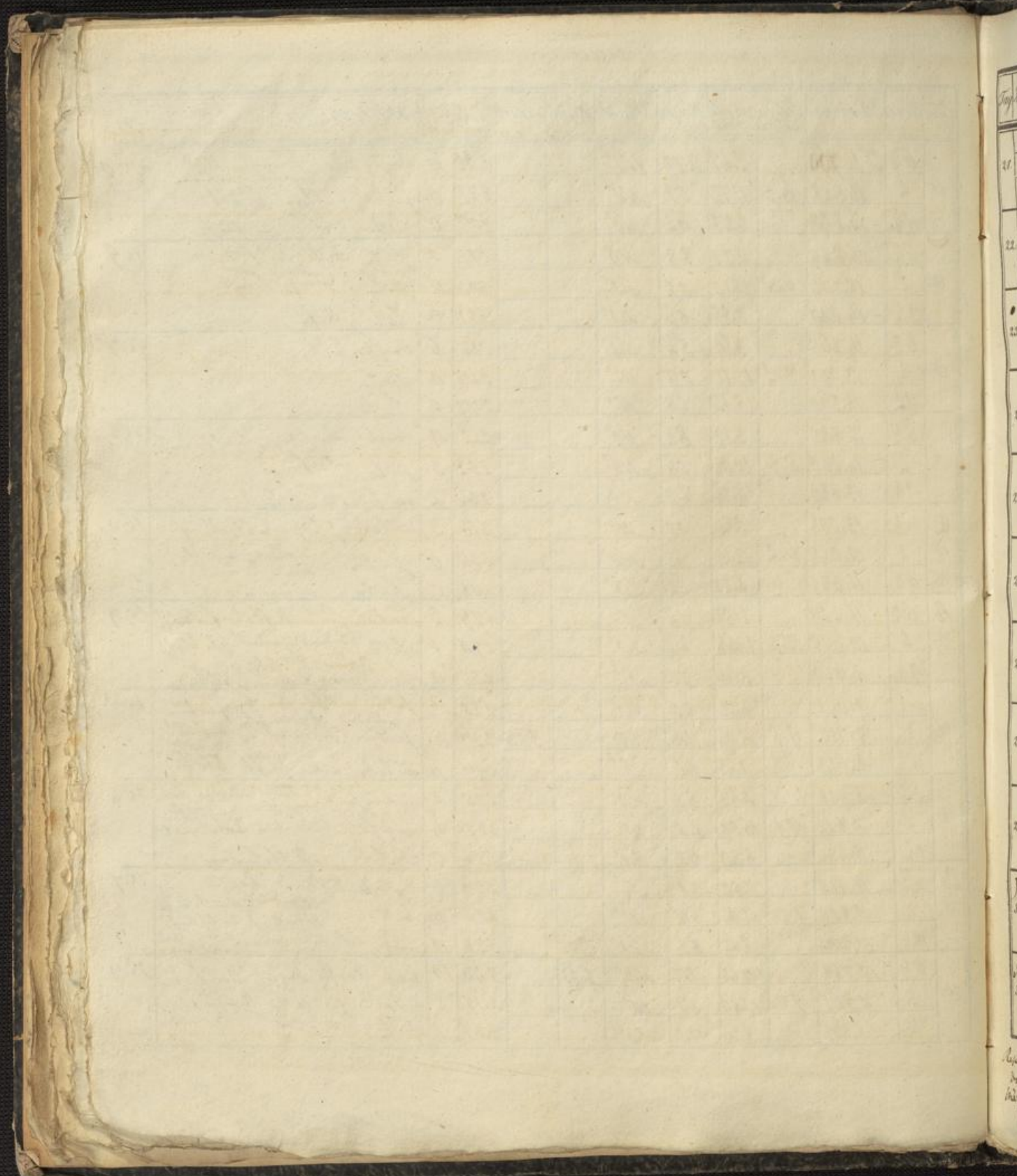

Tag	Zeit	Barom.	Thermom. in Grad. C.	Höhe	Wind	Hydr.	Atm.	Feuchtigk. in %	De. in mm.	Witterung	Rhein
21.	6 1/2	17.9.423	med. 4.74	0.85	SW ¹			261	5	Dunster Nebel; leichtes Regen	16.0
	2	10.354	8.1	11.07	SW ²	9.60	374	315	6	Dunster Nebel etwas Aufklärung	
	9 1/2	10.189	8.39	65	SW ²			268	10	Nebel	
22.	6 1/2	9.642	5.96	86	O ¹			291	6	Dunster. Nebel, leicht. kein Regen	16.1
	2	9.073	10.6	15.70	SW ²			328	4.5	überbr. feiner Regen (Morgen 6 1/2 Uhr aufgehört)	
	9 1/2	9.028	10.18	71	SW ⁰			336	8	Dunster Nebel Regen fortgesetzt	
23.	6 1/2	10.438	8.22	76	SW ³			310	8	Dunster Nebel Regen	16.0
	2	12.315	9.2	11.72	W ⁴	13.10		276	7	Dunster Nebel. Regen, Regenbogen	
	9 1/2	13.660	7.58	62	SW ²			241	10	überbr. feiner Regen. Nebel 9 1/2	
24.	6 1/2	14.420	5.63	79	SW ³			259	7	Dunster Nebel	15.7
	2	14.297	8.6	13.02	SW ²		393	278	4	überbr. feiner Regen	
	9 1/2	14.187	7.18	76	SW ⁰			285	0	feiner	
25.	6 1/2	14.178	4.01	85	O ⁰			244	2	überbr. feiner, leicht. Nebel	16.1
	2	13.200	8.7	14.32	W ¹			301	1	feiner	
	9 1/2	12.614	7.90	66	NO ⁰			265	0	feiner Dunst	
26.	6 1/2	11.418	4.01	85	SO ⁰			244	1	feiner Dunst. Fein Regen zu feiner Regen	16.0
	2	9.409	10.8	18.29	NO ¹			311	1	feiner mit Regen	
	9 1/2	8.379	10.01	62	O ⁰			292	3	Altenberg, Hohenfels; Hohenfels mit 1/2	
27.	6 1/2	8.470	8.14	68	SW ¹			277	6	Dunster Nebel, Regen. Alb. Nebel	16.1
	2	8.519	11.2	15.94	W ¹		586	330	10	Nebel, Regen. Alb. Nebel 10 1/2	
	9 1/2	9.875	9.69	75	W ¹			346	10	Nebel, Dunst. Nebel.	
28.	6 1/2	10.105	8.14	88	SO ⁰			359	10	Nebel Regen. Aufhellung. Nebel	16.3
	2	10.338	9.5	11.88	N ¹	13.60		389	10	Nebel Regen. Nebel von Regen.	
	9 1/2	10.670	8.47	88	NO ¹			366	10	Nebel Regen.	
29.	6 1/2	10.549	6.61	90	NO ⁰			324	10	Nebel, Dunst	16.5
	2	10.397	8.9	13.02	NO ¹			313	4	überbr. feiner	
	9 1/2	10.568	7.18	87	NO ⁰			326	3	überbr. feiner	
30.	6 1/2	10.450	5.96	87	SW ¹			296	5	Dunster Nebel. Nebel Regen	16.5
	2	9.976	6.0	8.22	SW ¹			335	10	Nebel Regen, drun. Regen	
	9 1/2	11.655	3.93	87	SW ⁰	23.55		248	1	feiner	
31.	6 1/2	11.291	3.85	87	SO ⁰			248	3	überbr. feiner	16.0
	2	9.019	6.0	8.72	SW ²		327	257	10	Nebel. Regen.	
	9 1/2	7.818	5.31	87	SW ¹			280	10	Dunster Nebel Regen.	

Resultate med. 11.249 6.80 73 Jun 123.57 2.566 2.54 7.4. - 2.11. - 5.11.13. - 2.28.3. med. 0.48.
 max. 17.206 18.29 94 max. 28.05 3.89 Regen 13. - Regen 2. - Regen 2. - Regen 2. - Regen 2. - Regen 2. - Regen 2. - Regen 2.
 min. 3.180 -5.39 37 1.04 2.11.13. - 2.11.13. - 2.11.13. - 2.11.13. - 2.11.13. - 2.11.13. - 2.11.13. - 2.11.13.

NW.2.-N.6.-NO.21.-O.5.-SO.3.-S.6.-SW.40.-W.10.-O-N.34.-W-S.59

