

Badische Landesbibliothek Karlsruhe

Digitale Sammlung der Badischen Landesbibliothek Karlsruhe

Carlsruher meteorologische Beobachtungen vom Jahr ...

Carlsruher meteorologische Beobachtungen vom Jahr 1840/41

Boeckmann, Carl Wilhelm

Carlsruhe, 1840/41

September

[urn:nbn:de:bsz:31-276535](https://nbn-resolving.org/urn:nbn:de:bsz:31-276535)

Jahr 1841

Monat September

Tag	Zeit	Barom.	Thermom. in Frei.	Hyg.	Wind	Hgel.	Alm.	Trichter.	Re. Wühl.	Witterung	Rhein
0	5 $\frac{1}{2}$	27 ^{9.031}	14.23	82	SW ²			552	4	Witterung für Aufst.	
1.	2	10.127	17.0	80.97	SW ²			648	5	Düster mit Nebel	
	9 $\frac{1}{2}$	10.730	15.94	83	N ¹			617	6	Düster mit	
2.	5 $\frac{1}{2}$	10.234 10.25	26.7	21.8 21.8	NO ²			489	3	Witterung für	
	2	10.055	16.4	22.10	NO ²			673	3	Witterung für	
	9 $\frac{1}{2}$	9.657	15.29	83	O ¹			592	3	Witterung für	
3.	5 $\frac{1}{2}$	9.402	12.20	90	SW ²			503	6	Düster mit, drifft Witterung	
	2	8.298	17.0	22.67	SW ²	466		702	3	Witterung für	
	9 $\frac{1}{2}$	7.499	16.18	83	O ⁰			636	0	Witterung für	
4.	5 $\frac{1}{2}$	7.794	13.52	82	SW ¹			550	5	Düster mit, Sonnenschein	
	2	9.266	14.0	16.34	SW ²			530	10	Witterung für, Regen	
	9 $\frac{1}{2}$	9.928	11.55	85	SW ¹	4860		453	10	Witterung für, Regen	
5.	5 $\frac{1}{2}$	10.315	9.44	91	SW ¹	1.00		420	7	Düster mit, Regen	15.3
	2	10.157	11.1	14.72	SW ²	13.95		493	4	Witterung für, Regen	
	9 $\frac{1}{2}$	10.271	9.36	86	W ²			390	9	Düster mit, Regen	
6.	5 $\frac{1}{2}$	9.425	8.14	88	SW ¹			362	3	Witterung für	15.2
	2	8.044	12.7	17.72	SW ¹			468	1	Witterung für	
	9 $\frac{1}{2}$	7.753	12.36	79	SW ¹	4075		455	7	Düster mit	
7.	5 $\frac{1}{2}$	7.963	11.80	95	SW ¹			521	10	Witterung für	14.5
	2	9.266	13.2	15.86	SW ¹			604	10	Witterung für	
	9 $\frac{1}{2}$	9.716	11.88	93	SW ¹	0.65		513	4	Witterung für	
8.	5 $\frac{1}{2}$	9.425	11.80	86	SW ¹			474	10	Witterung für	14.3
	2	10.094	13.7	16.75	SW ¹			561	10	Witterung für	
	9 $\frac{1}{2}$	11.440	12.52	93	SW ¹			540	1	Witterung für	
9.	5 $\frac{1}{2}$	12.333	10.90	98	SW ⁰			491	3	Witterung für	14.5
	2	12.578	14.6	19.50	SW ¹	480		530	2	Witterung für	
	9 $\frac{1}{2}$	13.075	13.52	80	SW ¹			498	1	Witterung für	
10.	5 $\frac{1}{2}$	12.843	9.57	90	SW ⁰			406	0	Witterung für	14.7
	2	12.563	14.9	21.05	SW ⁰			607	0	Witterung für	
	9 $\frac{1}{2}$	12.393	14.52	90	SW ⁰			602	0	Witterung für	

September 1841

Tagzeit	Barom.	Thermom. in Frei.	Högt	Wind	Hgel.	Alm	Regn	Or. Wid.	Witterung	Rhein	
11.	5 $\frac{1}{2}$	12.563	16.0	10.34	90	NO ⁰		441	0	fr. Luft f. f. f.	14.8
	2	12.405	16.0	21.93	55	0 ⁰		637	0	fr. f. f.	
	9 $\frac{1}{2}$	12.233		15.61	78	NO ¹		572	0	fr. f.	
12.	5 $\frac{1}{2}$	12.002		10.09	82	NO ²		394	0	fr. f. f. f.	15.0
	2	11.798	14.4	19.34	45	NO ²	450	435	0	fr. f. f.	
	9 $\frac{1}{2}$	11.443		13.82	71	NO ¹		454	0	fr. f.	
13.	5 $\frac{1}{2}$	11.263		11.15	81	NO ¹		425	0	fr. f.	15.2
	2	10.882	15.2	20.07	53	NO ²		539	0+1	fr. f. f.	
	9 $\frac{1}{2}$	10.785		14.32	76	NO ¹		505	0	fr. f.	
14.	5 $\frac{1}{2}$	10.606		11.56	85	NO ²		458	0	fr. f. f. f.	15.4
	2	10.531	16.2	21.24	54	NO ¹		599	0	fr. f. f.	
	9 $\frac{1}{2}$	10.984		15.78	71	NO ¹		527	0	fr. f.	
15.	5 $\frac{1}{2}$	10.957		11.72	84	NO ¹		458	0	fr. f. f. f.	15.6
	2	10.101	16.6	22.34	42	NO ²	450	507	0	fr. f.	
	9 $\frac{1}{2}$	10.169		15.96	55	NO ¹		411	0	fr. f.	
16.	5 $\frac{1}{2}$	10.333		10.50	82	SW ¹		453	9	fr. f.	15.8
	2	10.025	14.6	17.88	88	SW ⁰		704	9	fr. f. Regen	
	9 $\frac{1}{2}$	9.734		14.88	88	SW ¹	17.85	616	7	fr. f. f.	
17.	5 $\frac{1}{2}$	9.341		13.26	92	SW ¹		565	10	fr. f. f. f. f. f.	15.8
	2	9.266	11.8	13.00	90	SW ¹		491	10	fr. f. Regen	
	9 $\frac{1}{2}$	8.914		10.42	92	SW ¹	11.65	455	10	fr. f. Regen	
18.	5 $\frac{1}{2}$	8.579		10.82	93	SW ¹		471	10	fr. f. f. f. Regen	15.7
	2	9.560	13.0	16.66	69	NW ⁰		549	6	fr. f. f. f.	
	9 $\frac{1}{2}$	10.320		11.64	93	NW ¹	21.55	503	2	fr. f. f.	
19.	5 $\frac{1}{2}$	10.882		10.34	95	N ¹		464	3	fr. f. f. f. f. f.	15.6
	2	11.074	13.1	16.50	81	N ¹		637	1	fr. f. f. f.	
	9 $\frac{1}{2}$	11.630		12.36	93	N ⁰		533	0	fr. f.	
20.	5 $\frac{1}{2}$	12.169		11.80	97	SW ⁰		534	10	fr. f. f. f. f.	15.1
	2	12.241	13.2	15.86	79	SW ⁰		591	8	fr. f. f. f. f.	
	9 $\frac{1}{2}$	11.874		12.04	95	SW ⁰		531	1	fr. f.	

[Faint, illegible handwritten text in a ledger format, possibly a calendar or account book.]

Tag

21	S	1
22	S	1
23	S	1
24	S	1
25	S	1
26	S	1
27	S	1
28	S	1
29	S	1
30	S	1
31	S	1

September 1841.

Tag	Zeit	Barom.	Thermom. i. Frei.	Höhe	Wind	Höhe	Atm.	Sigels	De Wdh	Witterung	Wdh
21.	5 $\frac{1}{2}$	11.618	med	9.20	81	NO ³		364	1	fr. Luft	15.3
	2	10.644	11.9	16.10	54	NO ²		409	0	fr. Luft	
	9 $\frac{1}{2}$	9.825		10.50	70	NO ²		347	0	fr. Luft	
D 22. 2.0 a.	5 $\frac{1}{2}$	9.536		6.36	90	SW ⁰		319	3	w. Luft	15.7
	2	9.650	10.6	14.15	81	S ⁰	480	530	10	Regen	
	9 $\frac{1}{2}$	9.340		11.23	93	SW ¹	496	487	9	fr. Luft	
23.	5 $\frac{1}{2}$	9.136		8.06	93	O ⁰		381	4	w. Luft	15.8
	2	8.199	12.5	17.88	65	SW ¹		563	3	w. Luft	
	9 $\frac{1}{2}$	8.504		11.64	88	SW ¹		479	4	w. Luft	
24.	5 $\frac{1}{2}$	8.579		10.98	96	SW ¹		490	10	fr. Luft	16.0
	2	8.200	13.2	16.34	78	S ¹		601	7	Regen	
	9 $\frac{1}{2}$	8.695		12.36	90	S ¹	46.90	515	2	w. Luft	
A 25. B	5 $\frac{1}{2}$	7.731		11.74	94	O ⁰		474	0	fr. Luft	16.2
	2	7.763	12.2	17.07	70	S ⁴		570	4	Regen	
	9 $\frac{1}{2}$	8.595		9.93	95	NO ¹	141.90	449	4	fr. Luft	
26.	5 $\frac{1}{2}$	6.865		9.61	93	S ¹		452	10	Regen	15.8
	2	7.542	10.9	12.45	83	SW ²		482	10	Regen	
	9 $\frac{1}{2}$	8.300		10.74	89	SW ¹	28.80	451	8	fr. Luft	
27.	5 $\frac{1}{2}$	8.785		9.28	89	SW ¹		399	7	Regen	15.5
	2	8.560	11.3	15.04	62	SW ²		438	3	Regen	
	9 $\frac{1}{2}$	9.492		9.61	90	SW ¹	3.30	415	0	Regen	
28.	5 $\frac{1}{2}$	9.520		7.90	92	NO ⁰		370	0	fr. Luft	15.9
	2	8.315	12.2	17.56	61	S ⁰		520	4	Regen	
	9 $\frac{1}{2}$	8.635		11.31	82	SW ⁰		432	0	fr. Luft	
29.	5 $\frac{1}{2}$	7.975		7.82	88	NO ⁰		352	0	fr. Luft	15.7
	2	7.616	13.9	14.67	54	SW ¹		538	0	fr. Luft	
	9 $\frac{1}{2}$	8.337		14.23	90	SW ¹	5.90	594	7	Regen	
O 30. 4.52 a.	5 $\frac{1}{2}$	7.124		10.82	95	O ¹		509	6	Regen	15.8
	2	6.764	15.7	21.54	51	S ¹	480	579	2	fr. Luft	
	9 $\frac{1}{2}$	6.808		14.72	83	SW ¹		565	4	w. Luft	
31.											

med. 9.203
 mx. 13.073
 min. 6.764
 dif. 6.309

15.82
 22.670
 6.36(12)
 16.31

81
 98(9)
 42(10)
 56

Sum 387.65
 Hch 2.59
 Tage 704
 0.09
 385

2.806
 704
 319
 385

40 - 8 h. - 11 h. - 1 h. - 2 h. - 3 h. - 4 h. - 5 h. - 6 h. - 7 h. - 8 h. - 9 h. - 10 h. - 11 h. - 12 h. - 13 h. - 14 h. - 15 h. - 16 h. - 17 h. - 18 h. - 19 h. - 20 h. - 21 h. - 22 h. - 23 h. - 24 h. - 25 h. - 26 h. - 27 h. - 28 h. - 29 h. - 30 h. - 31 h.

15.4
 14.3
 16.2
 15.7
 15.8
 15.9
 15.5
 15.6
 15.7
 15.8
 15.9
 16.0
 16.1
 16.2
 16.3
 16.4
 16.5
 16.6
 16.7
 16.8
 16.9
 17.0
 17.1
 17.2
 17.3
 17.4
 17.5
 17.6
 17.7
 17.8
 17.9
 18.0

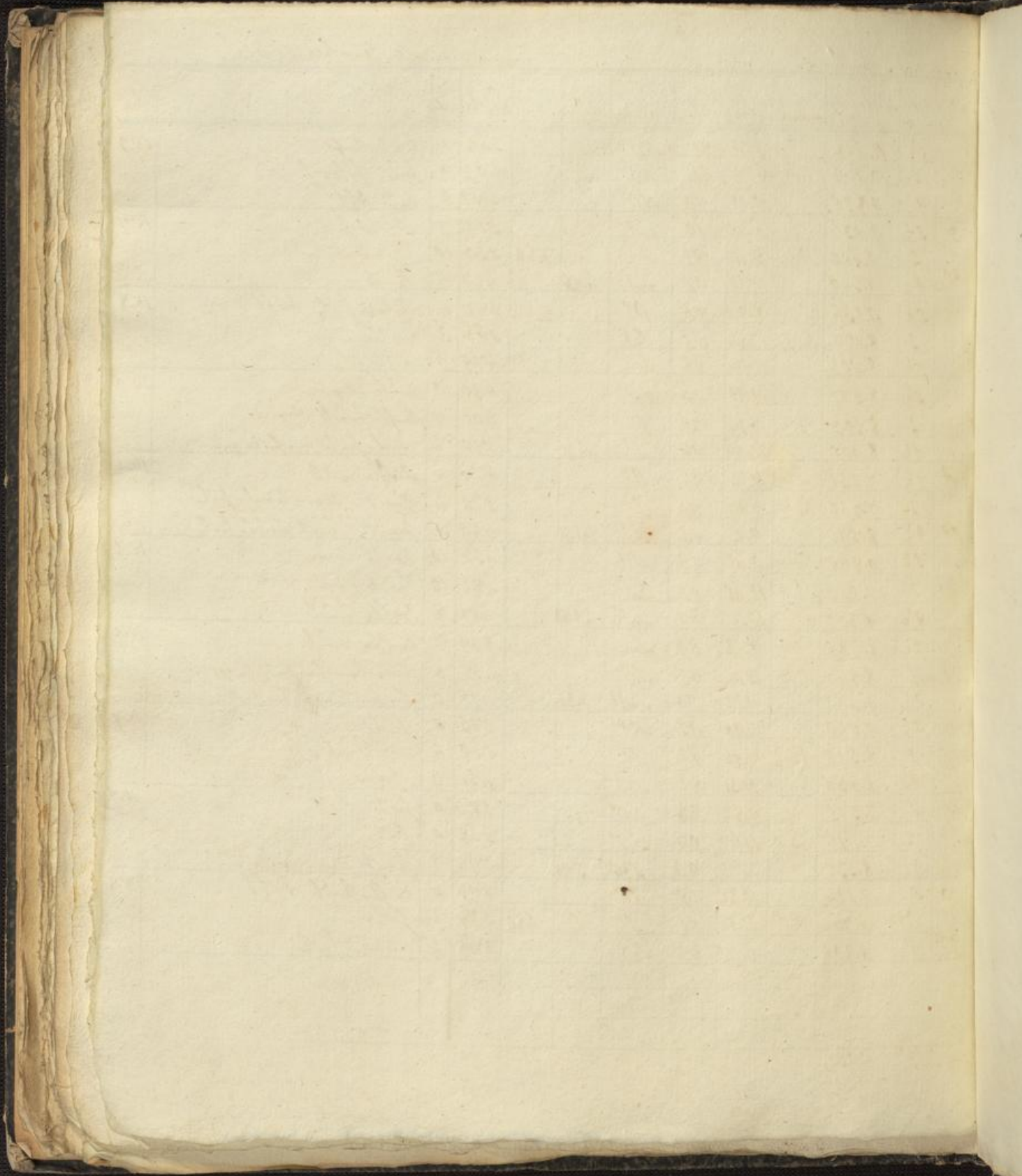

1

2

3

4

5

6

7

8

9

0

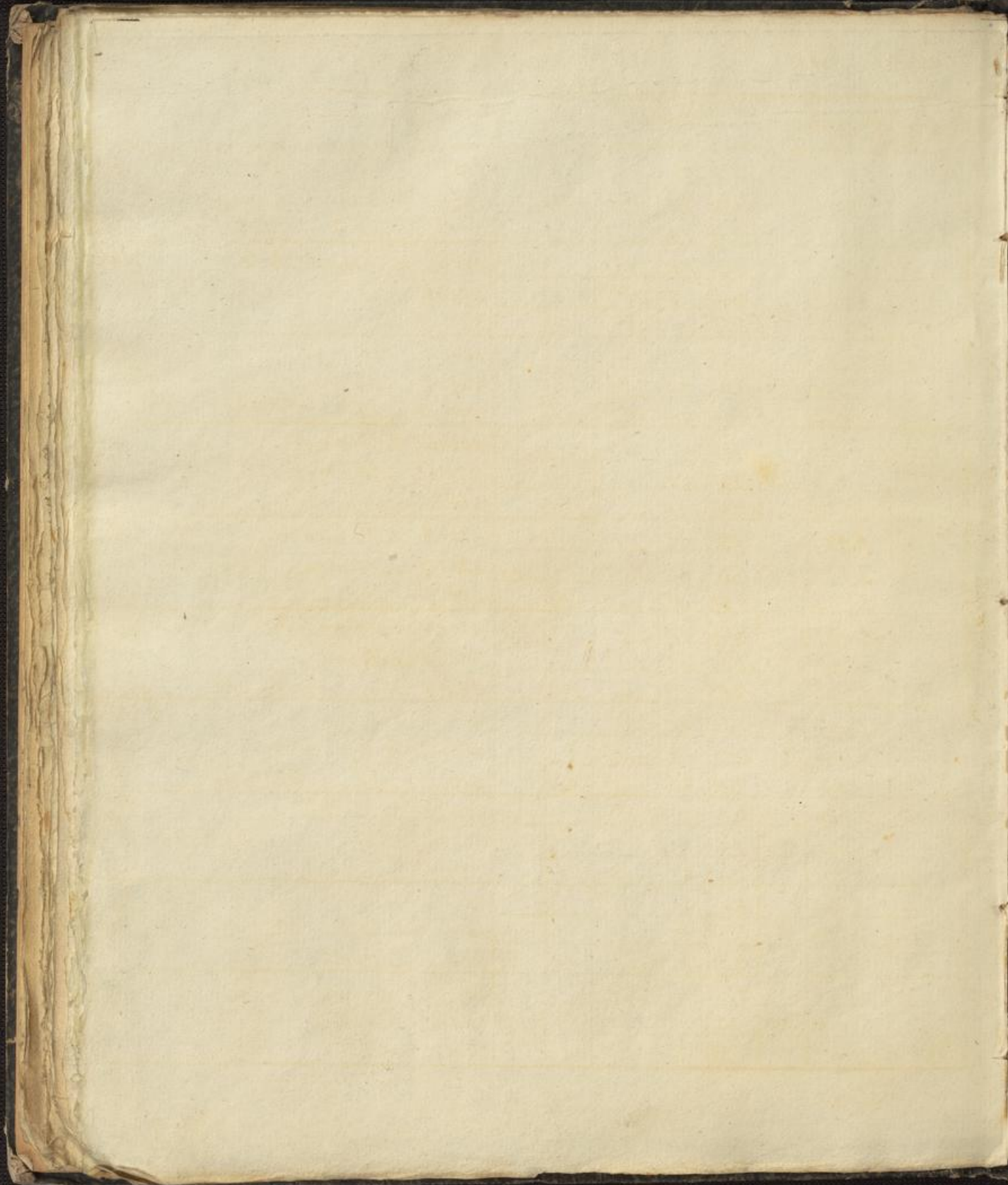

Table-Of-Contents (partial view):

1	
2	
3	
4	
5	
6	
7	
8	
9	
10	