

Badische Landesbibliothek Karlsruhe

Digitale Sammlung der Badischen Landesbibliothek Karlsruhe

Carlsruher meteorologische Beobachtungen vom Jahr ...

Carlsruher meteorologische Beobachtungen vom Jahr 1844

Boeckmann, Carl Wilhelm

Carlsruhe, 1844

September

[urn:nbn:de:bsz:31-276566](https://nbn-resolving.org/urn:nbn:de:bsz:31-276566)

Jahr 1844.

Monat September.

1844

Tage	Zeit	Barom.	Thermom. mit Wind	Thermom. ohne Wind	Regen	Wind	Wind Höht.	Wol.	Begeht	Be. mit	Be. ohne	Witterung.	
25	1. 7	14.91	5.90	8.64	85	NO ⁰			36	5	13.4	H. h. h.	10.6
	2	14.55	16.48	16.48	58	NO ²			45	1		h. h.	
	9	14.40	12.20	11.52	75	O ¹			40	2		mit h. h.	
20	2. 7	13.90	8.30	10.08	88	NO ¹			41	0	13.7	h. h.	7.5
	2	12.81	15.84	15.84	56	NO ²			41	4		mit h. h.	
	9	11.90	12.50	11.60	73	NO ¹			39	5		H. h. h.	
7.4	3. 7	10.29	9.00	10.46	78	NO ²			40	5	14.0	H. h. h.	7.3
	2	9.57	16.32	16.32	71	N ¹			54	6		H. h. h.	
	9	8.90	13.40	12.96	92	NO ¹	8.40		55	8		H. h. h. Regen	
0.6	4. 7	9.50	10.40	10.88	94	NO ²			47	1	14.2	h. h.	6.5
	2	8.90	16.88	16.88	57	NO ³	4.70		46	4		mit h. h.	
	9	8.90	13.50	12.72	84	O ¹			49	1		h. h.	
0.6	5. 7	8.90	9.60	11.52	85	NO ³			45	5	14.4	H. h. h.	8.9
	2	8.90	18.56	18.56	55	NO ³			50	1		h. h.	
	9	9.50	15.00	14.96	76	NO ¹			53	2		mit h. h.	
0.9	6. 7	10.48	13.00	13.04	86	NO ¹			51	7	14.7	H. h. h.	6.4
	2	10.73	19.44	19.44	60	NW ¹			58	1		h. h.	
	9	11.04	16.00	15.52	82	NO ⁰			60	0		h. h.	
0.4	7. 7	11.31	11.90	13.20	85	SO ⁰			51	2	14.9	mit h. h.	8.7
	2	11.18	20.64	20.64	58	SO ¹			62	2		mit h. h.	
	9	10.91	16.50	15.76	82	SO ¹			61	1		h. h.	
7.8	8. 7	10.31	14.00	14.00	85	O ¹			55	0	15.1	h. h.	8.0
	2	9.17	22.08	22.08	52	NO ²	5.09		62	1		h. h.	
	9	8.47	17.60	16.72	74	NO ¹			59	1		h. h.	
0.7	9. 7	8.27	14.50	14.50	85	SW ¹			60	5	15.4	H. h. h.	4.2
	2	8.52	18.72	18.72	63	SW ²			58	7		H. h. h.	
	9	8.95	15.80	14.16	82	W ¹	5.20		54	5		H. h. h. Regen	
0.7	10. 7	9.33	11.60	13.28	86	SW ¹	1.00		52	7	15.7	H. h. h. Regen	4.9
	2	9.74	16.48	16.48	71	SW ¹			56	5		H. h. h.	
	9	9.46	14.20	12.96	89	SW ¹			53	1		h. h. M. h. h.	

September 1844

Tag	Zeit	Barom.	Thermom. Mitt. 12 Uhr	Thermom. 12 Uhr	Hyg.	Wind	Hyg.	Atm.	Beucht.	Beucht. mit	Reicht.	Witterung	
0.9	7	10.46	9.90	10.72	86	0°			43	0	15.7	frisch kühl	8.6
11.	2	9.93	18.48	18.48	50	NO ²			45	6		Staub	
	9	9.58	14.3	14.64	81	NO ¹			55	8		Staub	
+ 1.8	7	9.29	11.50	12.56	92	NO ¹			53	7	15.6	Staub Regen	4.3
12.	2	9.94	15.84	15.84	73	NW ¹		465	55	8		Staub	
	9	11.11	13.60	12.56	71	NW ¹	12.80		41	3		mitl. fr. l. Regen	
+ 0.6	7	12.19	9.80	11.44	86	0°			45	6	15.7	Staub	6.0
13.	2	12.57	15.84	15.84	65	NO ²			48	7		Staub	
	9	12.82	13.60	12.90	87	NO ⁰			51	5		mitl. fr. l.	
0.4	7	12.78	9.00	10.24	85	NO ¹			41	5	15.7	mitl. fr. l.	8.1
14.	2	12.40	17.12	17.12	58	NO ¹			48	7		fr. l. Staub	
	9	12.45	13.70	13.68	78	NO ¹			49	5		mitl. fr. l.	
0.8	7	12.56	8.90	10.24	88	0°			42	1	15.4	fr. l.	8.9
15.	2	12.29	17.76	17.76	61	SO ¹			52	4		mitl. fr. l.	
	9	11.85	13.84	13.52	83	0°			52	4		mitl. fr. l.	
0.7	7	10.61	12.20	13.28	89	SW ²			54	7	15.5	Staub Regen fr. l.	4.3
16.	2	10.43	16.48	16.48	83	SW ²			65	9		Staub Regen	
	9	9.92	14.75	14.48	93	SW ¹	57.10		62	9		Staub Regen O. l. l. l. l.	
0.7	7	9.18	13.68	13.68	91	SW ¹			57	8	15.5	Staub Regen	3.8
17.	2	8.82	16.88	16.88	75	SW ⁰	13.20	455	61	5		Staub Regen	
	9	8.51	14.65	14.40	90	SW ¹			60	9		Staub	
+ 0.5	7	8.29	12.98	14.08	92	SW ¹			60	5	15.2	Staub fr. l., Regen.	4.0
18.	2	8.61	16.96	16.96	65	SW ²	14.20		53	6		Staub	
	9	8.76	15.20	14.56	91	NO ¹	54.60		61	7		Staub	
1.0	7	9.23	10.30	11.12	93	NO ¹			48	10	15.0	Staub kühl	3.6
19.	2	8.28	13.92	13.92	83	NO ¹			54	9		Staub Frühlingsregen	
	9	8.43	12.60	12.72	93	NO ¹	1.60		54	8		Staub Regen	
+ 1.0	7	9.31	10.20	11.04	84	SW ²			43	8	14.3	Staub	3.1
20.	2	10.12	13.36	13.36	77	NW ²	7.40		47	7		Staub, Regen.	
	9	10.27	11.90	11.20	93	NO ¹			48	5		mitl. fr. l.	

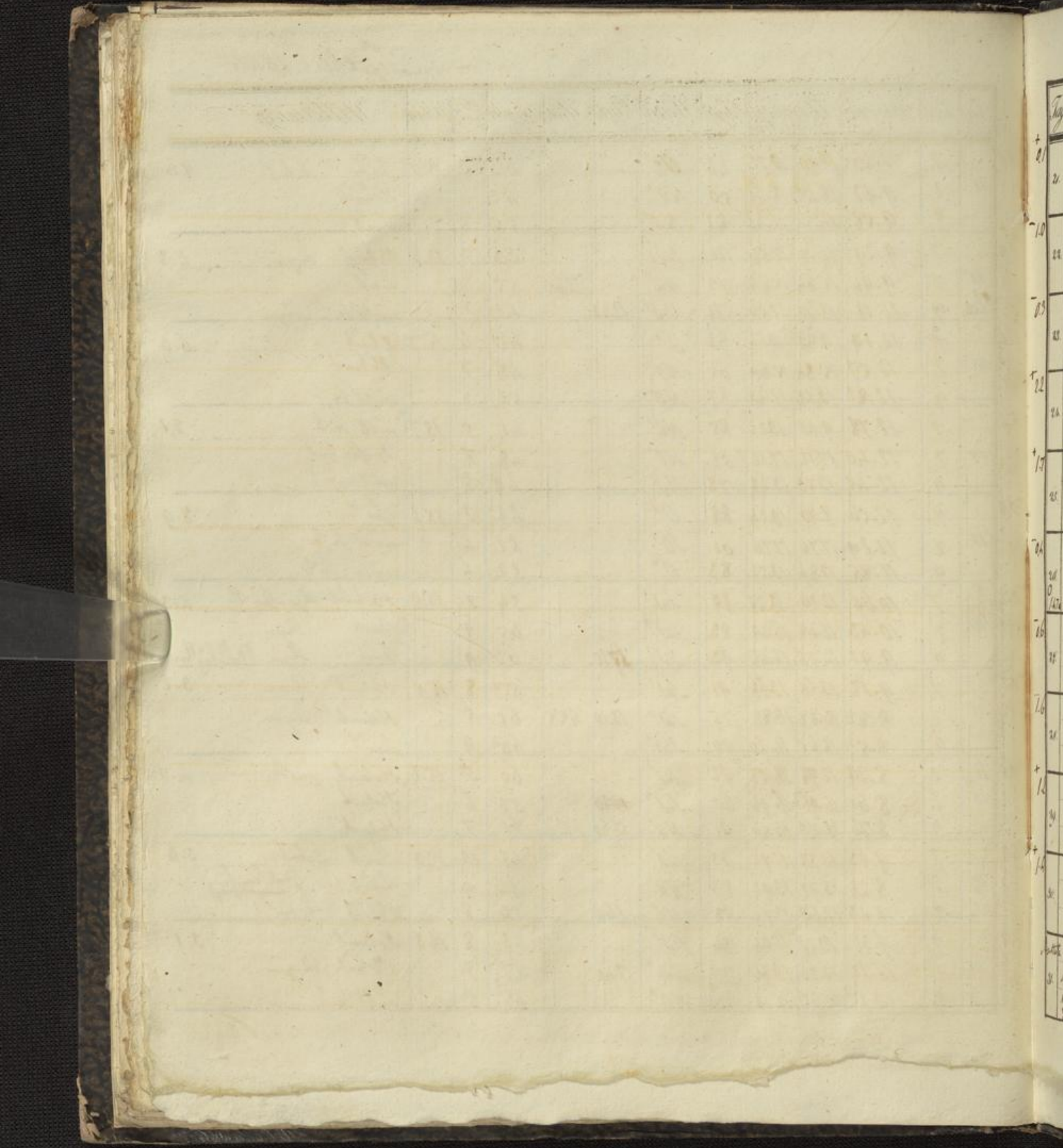

+	8/
	20
-	10
	24
-	03
	28
+	22
	32
+	17
	39
-	04
	43
	0
	1/24
-	16
	59
-	16
	75
+	12
	87
+	14
	101
	115
	129
	143
	157
	171
	185
	199
	213
	227
	241
	255
	269
	283
	297
	311
	325
	339
	353
	367
	381
	395
	409
	423
	437
	451
	465
	479
	493
	507
	521
	535
	549
	563
	577
	591
	605
	619
	633
	647
	661
	675
	689
	703
	717
	731
	745
	759
	773
	787
	801
	815
	829
	843
	857
	871
	885
	899
	913
	927
	941
	955
	969
	983
	997

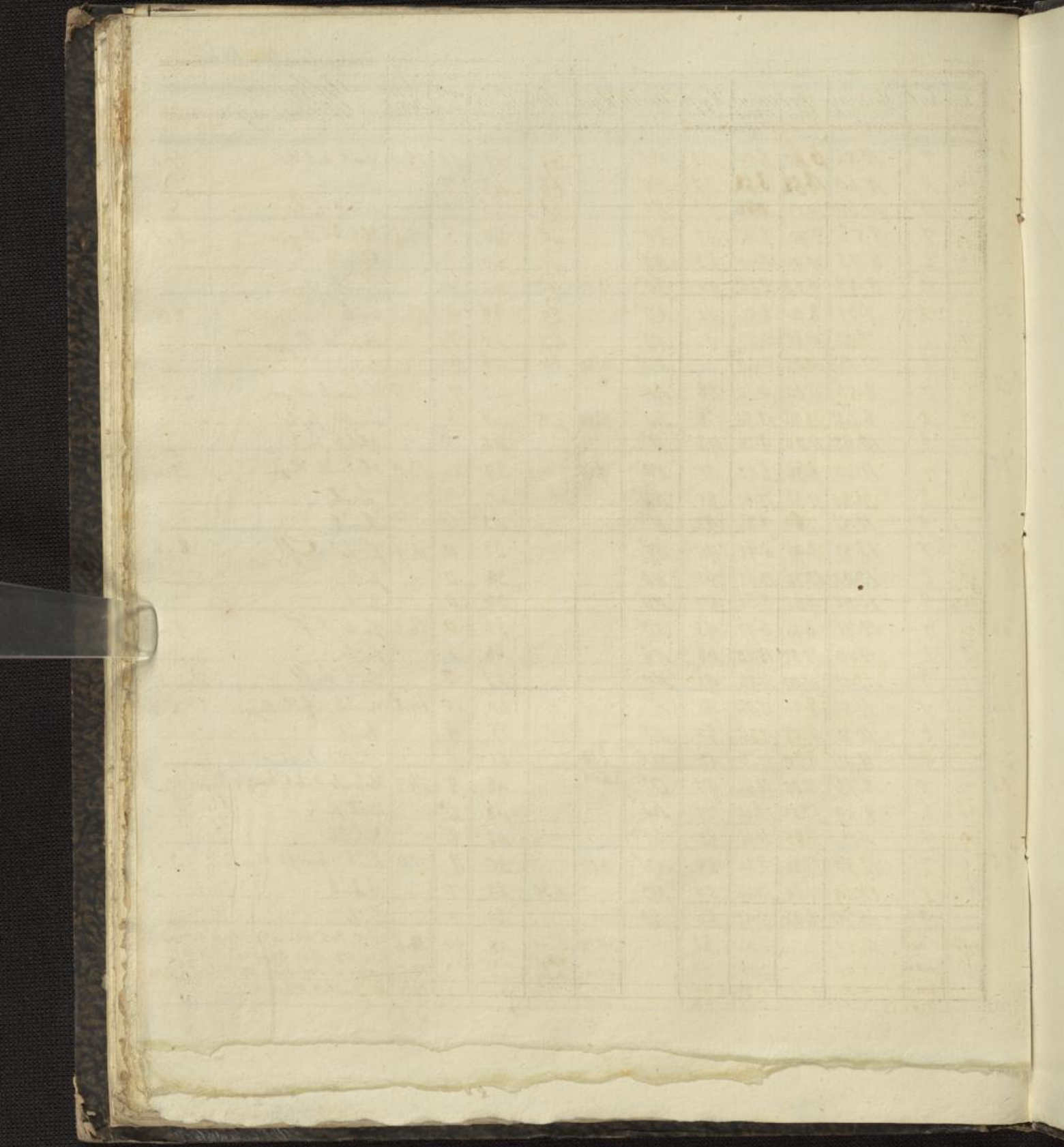

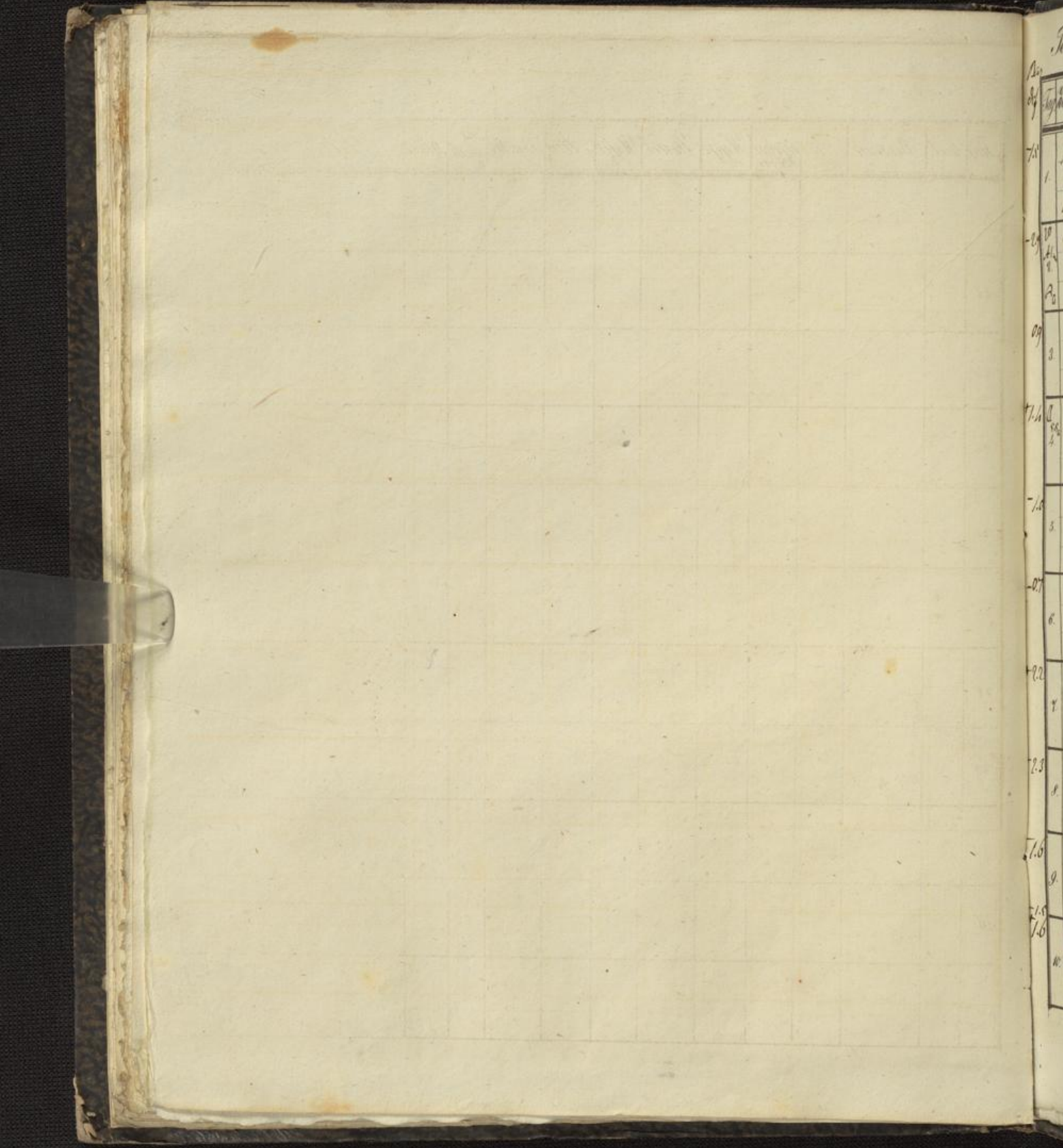

Handwritten text and a table on the right edge of the page. The text includes "No." and "By" followed by a table with columns and rows of numbers and symbols.

No.	By
1	
2	
3	
4	
5	
6	
7	
8	
9	
10	
11	
12	
13	
14	
15	
16	
17	
18	
19	
20	