

Badische Landesbibliothek Karlsruhe

Digitale Sammlung der Badischen Landesbibliothek Karlsruhe

Carlsruher meteorologische Beobachtungen vom Jahr ...

Carlsruher meteorologische Beobachtungen vom Jahr 1848

Boeckmann, Carl Wilhelm

Carlsruhe, 1848

December

[urn:nbn:de:bsz:31-276601](https://nbn-resolving.org/urn:nbn:de:bsz:31-276601)

December 1848

Tag	Zeit	Barom.	Thermom. Mitt. d. Tag	Thermom. Nacht	Wind	Therm. Nacht	Wahr.	Beichte	Beichte nach	Rhein	Witterung
0.3	7	15.07	0.24	0.24	94	S'		19	0	17.9	frisch, leicht, kühl, für 4.6
"	2	14.91	4.88	4.88	86	S'		27	0		frisch, leicht
	9	14.80	2.27	1.68	94	S'		22	0		frisch, leicht
0.2	7	14.95	0.24	0.24	94	SW'		19	2	18.0	unbefeuchtet, leicht, kühl für 4.0
"	2	14.72	4.24	4.00	81	SO°		23	4.0		frisch, unbeschwerter, für
	9	14.67	2.11	1.84	88	SW°		21	0		frisch, leicht
0.9	7	14.16	3.52	4.16	85	NO°		25	10.0	18.2	frisch, leicht (für Mittel) 3.2
"	2	13.51	6.72	6.48	81	NO°		29	0		frisch, leicht (für Mittel)
	9	13.33	4.80	3.52	94	NO°		26	10		frisch, leicht (für Mittel)
0.8	7	12.86	0.72	1.36	94	NO°		22	10	18.4	frisch, leicht 1.1
"	2	12.10	1.84	1.68	92	NO°		22	10		frisch, leicht
	9	12.37	1.31	1.12	96	NO°		22	10		frisch, leicht
0.8	7	13.00	1.84	1.84	94	NO°		22	10	18.5	frisch, leicht 5.7
"	2	12.45	7.52	7.44	82	NO°		31	3.5		frisch, leicht (für Mittel)
	9	12.17	5.01	5.68	93	NO°	S.O	31	10		frisch, leicht (für Mittel)
1.5	7	11.66	5.78	5.52	92	SO°		30	8	18.7	frisch, leicht 3.8
"	2	10.81	9.12	9.12	77	S°		34	6		frisch, leicht
	9	10.60	6.93	6.40	90	SO°		34	2		frisch, leicht (für Mittel)
1.3	7	10.11	3.04	3.04	91	SW°		24	6	18.8	frisch, leicht (für Mittel) 5.9
"	2	10.33	8.88	8.88	74	SW°		32	1		frisch
	9	11.45	6.40	7.28	81	SW°		30	10		frisch
0.7	7	11.51	2.32	3.52	92	O°		25	1	18.7	frisch, leicht 4.1
"	2	11.08	6.40	6.40	83	W°		29	0		frisch, leicht
	9	10.82	4.08	2.32	92	SW°		23	0		frisch, leicht
0.7	7	10.39	0.80	0.80	93	NO°		20	3	19.0	unbefeuchtet, leicht, kühl 3.0
"	2	10.05	3.76	3.76	87	N°		24	5		frisch
	9	10.66	2.32	2.40	89	NO°		22	10		frisch, leicht (für Mittel)
2.3	7	12.19	4.16	1.08	76	NO°		17	10	19.2	frisch, leicht (für Mittel) 5.4
"	2	13.30	1.28	2.48	57	NO°		11	1		frisch, leicht (für Mittel) Rhein, Golf für
	9	14.48	1.12	4.16	69	NO°		10	0		frisch

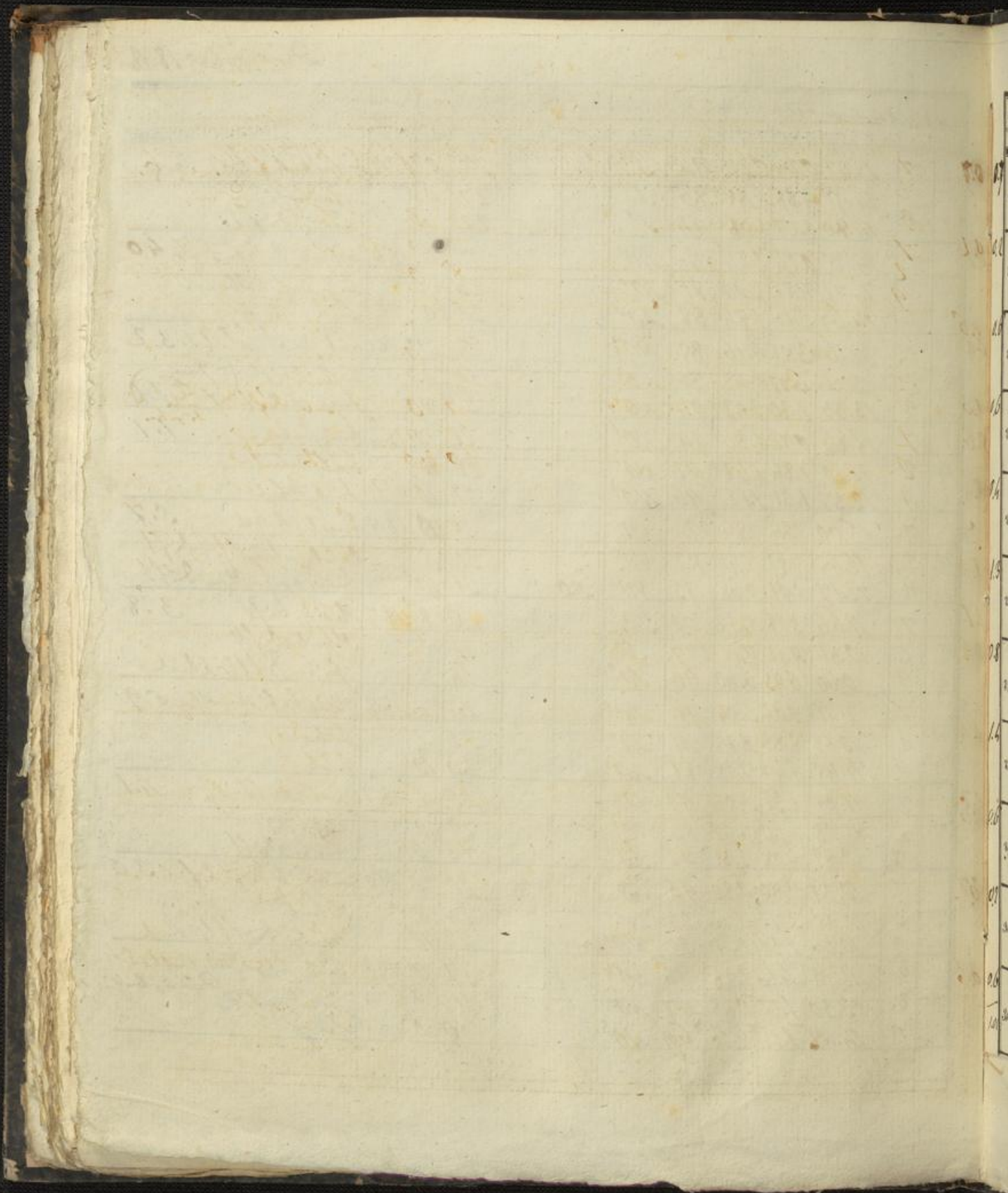

December - 1848

Tag	Zeit	Barom.	Thermom. 1000 f. Feil.	Thermom. 1000 f. Feil.	Wygk.	Wind	Wygk. d. An.	Beob.	Beob. mittl.	Wind	Witterung.	
0.7	21.	7	14.87	6.72	6.72	65	NO ³		7	0	19.3	frisch, Regen, 5.2
		2	14.37	7.52	7.68	51	O ³		9	0		frisch, leicht
		9	14.20	4.00	3.76	63	NO ²		9	0		frisch
0.2	22.	7	14.56	6.16	6.16	58	NO ²		7	0	19.6	frisch, Regen, 4.7
		2	14.41	7.44	7.60	48	NO ³	500	8	0		frisch, mit Gewitter
		9	14.65	4.00	4.40	68	NO ²		9	0		frisch, Gewitter abgeblieben
0.6	23.	7	14.90	5.12	5.12	68	NO ¹		9	0	19.9	frisch, Regen, 4.0
		2	14.87	1.12	1.28	59	O ²		11	0		frisch, kein Gewitter
		9	14.30	3.57	4.48	65	NO ¹		9	0		frisch
0.6	24.	7	13.28	6.40	6.32	75	NO ²		9	0	19.6	frisch, Regen, 5.4
		2	12.90	0.96	1.12	67	NO ¹		12	0		frisch, Regen
		9	12.71	4.12	5.12	77	NO ¹		10	2:0		frisch
0.4	25.	7	12.95	6.96	6.96	80	NO ⁰		9	2	19.6	frisch, Regen, 6.0
		2	12.50	0.96	0.96	70	W ⁰		13	7		frisch
		9	12.82	2.99	7.04	76	W ¹		14	10		frisch
1.3	26.	7	13.84	1.76	1.28	86	NO ¹	3.0	16	10	20.2	frisch, Regen, 2.7
		2	14.55	0.96	0.88	80	N ¹		17	10		frisch
		9	15.15	0.75	7.76	88	NO ¹		15	4		frisch
0.8	27.	7	14.69	7.36	7.36	88	NO ⁰		16	7	20.0	frisch, Regen, 3.0
		2	14.51	1.68	1.36	89	NO ⁰	17.5	20	10		frisch, Regen, 2.7
		9	13.94	0.37	1.12	96	W ⁰	1.5	22	10		frisch, Regen, 2.7
1.4	28.	7	11.50	1.52	1.92	91	NO ⁰		22	9	20.2	frisch, Regen, 2.7
		2	10.10	4.16	3.52	88	NO ¹		24	7:10		frisch, Regen, 2.7
		9	10.64	2.53	1.52	89	NO ¹	12.0	21	10		frisch, Regen, 2.7
0.6	29.	7	12.02	7.36	0.64	68	NO ²		13	10	20.0	frisch, 1.1
		2	12.33	0.32	0.48	60	NO ²		13	10		frisch
		9	12.60	0.77	7.36	76	NO ¹		14	10		frisch, Regen, 1.1
0.2	30.	7	12.75	2.64	1.76	87	NO ¹	1.5	15	10	19.8	frisch, Regen, 3.3
		2	12.67	0.64	0.64	75	NO ¹		16	10		frisch, Regen, 3.3
		9	12.55	7.29	2.08	76	NO ¹		13	0		frisch
0.6	31.	7	12.69	5.12	4.40	82	NO ¹		11	10	19.7	frisch, 3.0
		2	12.40	2.08	2.08	81	O ¹	250	14	0		frisch, Regen, 4.01
1.0		9	12.11	3.85	4.32	89	NO ¹		12	0		frisch, Regen, 4.01

max 12.11 2.18 81 158.7 1.31" 2.1 44 18.6
 min 16.48 (9.) 10.80 (7) 96 (4) 38.8 7.31 3.9 (7) 17.0 (10) 0-N 45, W-650, Stärke 128, ON: 14:1.3
 diff 4.70 c. -6.96 (10) 48 (21) 4.72 0.04 0.7 (22) 20.2 (6) 11.9, 11.6, 12.6, 12.8, 28, 25, 2, 52
 3.2 20, 16, 2, 10. 12 (1) 15, (1) 10, 10, 14.