

Badische Landesbibliothek Karlsruhe

Digitale Sammlung der Badischen Landesbibliothek Karlsruhe

Carlsruher meteorologische Beobachtungen vom Jahr ...

Carlsruher meteorologische Beobachtungen vom Jahr 1827

Boeckmann, Carl Wilhelm

Carlsruhe, 1827

Maerz

[urn:nbn:de:bsz:31-276453](https://nbn-resolving.org/urn:nbn:de:bsz:31-276453)

Jahr 1827. Monat März, Carlsruhe.

Tag	Zeit	Barom.	Thermom. an d. Son. i. Frei.	Hygr.	Wind	Regel.	Tem.	Witterung.
1	7.	27.78.	9.7.	8.9	63	10.		th. 2. ziemlich bewölkt
	9.	8.6.	10.9	9.7.	56.	10		th. 1-2. Unw. und Regen.
	10.	8.9.	10.1.	8.4.	60.	10.		th. 3. Abkühlung sehr abnehmend.
2	7.	7.7.	10.0	8.0.	60.	10		th. 1. kalte Luft, bewölkt und abnehmend.
	9 $\frac{1}{2}$	6.1.	11.0.	10.0.	56	10		th. 3. ganz bewölkt.
	10.	6.7.	11.0.	9.9.	58.	10.		th. 4. Sturmwind Regen.
3	6 $\frac{1}{2}$	8.9.	10.0	2.3	60.	10SW.		th. 4. Stille, abkühlend, regnet.
	9 $\frac{1}{2}$	7.4.	10.9	8.5.	67.	10.		th. 2. Stille, Regen abnehmend.
	10.	6.9.	11.0.	6.0.	60.	10.		th. 4. Stille.
4	7	9.9.	10.0.	2.9.	63	SW.		th. 1-6. Stille, bewölkt und abnehmend.
	9 $\frac{1}{2}$	2.4.	10.9	10.0	56	10		th. 3. Stille, Regen abnehmend.
	10.	9.7.	11.0.	7.5.	59.	10.		th. 4. Regen und Stille.
5	6 $\frac{1}{2}$	7.0.	10.0.	9.0.	61.	WNW.		th. 3-4. In Nacht Regen, jetzt
	9	10.0.	11.0.	4.7.	57.	10.		th. 1-6. Regen, Stille.
	10.	11.0.	10.2.	2.9.	60.	10.		th. 4. Regen und Stille.
6	6 $\frac{1}{2}$	8.1.	9.9	2.0	58	10SW.		th. 2.
	9.	6.2.	10.9	6.6	52	10		th. 2-3. abkühlend, Stille, Regen.
	9.	7.4.	10.6.	7.0.	58.	10.		th. 4. Stille, Regen.
7	6 $\frac{1}{2}$	8.1.	10.0.	6.0.	59.	10.		th. 2-3. um 7 Uhr Regen, abkühlend.
	9.	8.1.	10.5.	10.0.	52.	10.		th. 3. abkühlend, abnehmend.
	10.	7.4.	11.0.	7.2.	59.	10.		th. 1-2.
8	6 $\frac{1}{2}$	4.2.	10.0.	4.8.	62.	10.		th. 2. Stille, Regen abnehmend.
	9.	4.0.	10.7.	7.2.	61.	SW.		th. 4. kalter Regen, abnehmend.
	10	5.6.	11.2.	8.0	58.	SW.		th. 3. Stille, Regen.
9	6 $\frac{1}{2}$	5.9.	10.0.	6.2.	60.	SW.		th. 1-6. Stille, abkühlend, Stille.
	9.	4.7.	11.0.	9.0.	55.	10.		th. 1. Stille, Regen, Stille.
	9.	6.1.	11.0.	5.0.	61.	10.		th. 2. Stille, Regen, Stille.
10	6 $\frac{1}{2}$	5.6.	10.3.	3.7.	63	SW.		th. 1-2. abkühlend, Stille, Regen.
	9.	8.2.	10.9.	6.9.	58.	10.		th. 1-6.
	10 $\frac{1}{2}$	11.7.	11.3.	4.0.	62.	10.		th. 4.

[Faint, illegible handwritten text, likely bleed-through from the reverse side of the page.]

Tag	Zeit
7	
"	8
10	
8	
"	8
7	
6	
"	8
7	
8	
"	8
9	
8	
"	8
10	
6	
"	8
7	
"	8
9	
6	
"	8
10	
6	
"	8
10	

Maers 1827

Tag	Zeit	Barom.	Thermom. a. Bar. i. Frey.	Hyg.	Wind	Hgd. Am.	Wetterung
11	7.	27.11.4.	10.5.	9.0.	65.	50.	Hes. bew. in ganz bewölkt. in d. D. gung, lichte Nebel, lichte Nebel, Regen
	9.	10.7.	11.0.	6.0.	62.	5	th. 4. Regen, sehr feuchtig.
	10.	11.1.	11.8.	7.7.	69.	5.10.	th. 4. Regen, sehr feuchtig.
12	6½	9.5.	11.0.	8.9.	69.	5.10.	th. 4. in Regen, Regen, Regen, Regen
	9.	9.6.	12.0.	8.4.	69.	5.10.	th. 1-6. in Regen, Regen, Regen, Regen, Regen, Regen
	9½	11.8.	11.8.	7.1.	62.	10.	th. 2-5. in Regen, Regen, Regen, Regen, Regen
13	6½	9.5.	11.0.	6.3.	63.	10.5.10.	th. 3. in Regen, Regen, Regen, Regen
	9.	8.6.	12.0.	10.0.	62.	10.	th. 1-6. in Regen, Regen, Regen, Regen, Regen, Regen
	9½	9.8.	11.9.	8.0.	62.	10.	th. 2-3.
14	6½	6.3.	11.3.	7.5.	86.	10.	th. 3. in Regen, Regen, Regen, Regen
	9.	7.5.	12.0.	9.0.	50.	5.10.	th. 1-6. in Regen, Regen, Regen, Regen, Regen, Regen
	9½	9.9.	12.0.	8.0.	62.	5.10.	th. 4. in Regen, Regen, Regen, Regen
15	6.	9.9.	11.0.	4.0.	62.	10.	th. 3. in Regen, Regen, Regen, Regen, Regen
	9.	6.3.	10.6.	7.0.	35.	10.	th. 2-3. in Regen, Regen, Regen, Regen, Regen
	10.	5.0.	11.6.	3.8.	65.	10.	th. 1. in Regen, Regen, Regen, Regen, Regen
16	6½	7.5.	11.0.	2.0.	66.	10.	th. 3. in Regen, Regen, Regen, Regen
	9.	12.4.	11.3.	3.7.	68.	5.	th. 1-2. in Regen, Regen, Regen, Regen
	10.	28.0.	11.0.	2.0.	57.	10.10.	th. 1.
17	6½	27.9.4.	10.0.	2.0.	59.	10.	th. 3. in Regen, Regen, Regen, Regen, Regen
	9.	3.0.	10.3.	2.5.	66.	10.10.	th. 3. in Regen, Regen, Regen, Regen, Regen
	9½	1.5.	10.5.	3.0.	66.	10.10.	th. 4. in Regen, Regen, Regen, Regen, Regen
18	7.	4.4.	9.5.	1.0.	67.	10.10.	th. 3. in Regen, Regen, Regen, Regen, Regen
	9.	6.6.	10.2.	1.0.	55.	10.	th. 2.
	9½	8.2.	10.5.	-0.5.	65.	10.	th. 3. in Regen, Regen, Regen, Regen, Regen
19	6½	10.8.	11.0.	0.0.	62.	10.	th. 1-6.
	9.	28.1.2.	10.0.	+0.7.	62.	10.	th. 3. in Regen, Regen, Regen, Regen, Regen
	10.	+9.7.	10.0.	+0.4.	63.	10.	th. 3. in Regen, Regen, Regen, Regen, Regen
20	6.	3.3.	9.0.	-1.7.	65.	10.	th. 3. in Regen, Regen, Regen, Regen, Regen
	9.	2.3.	7.5.	4.4.	58.	10.	th. 1-6.
	10½	1.0.	9.0.	5.0.	60.	10.	th. 3. in Regen, Regen, Regen, Regen, Regen

01

1	6
2	6
3	6
4	6
5	6
6	6
7	6
8	6
9	6
10	6
11	6
12	6
13	6
14	6
15	6
16	6
17	6
18	6
19	6
20	6
21	6
22	6
23	6
24	6
25	6
26	6
27	6
28	6
29	6
30	6
31	6
32	6
33	6
34	6
35	6
36	6
37	6
38	6
39	6
40	6
41	6
42	6
43	6
44	6
45	6
46	6
47	6
48	6
49	6
50	6
51	6
52	6
53	6
54	6
55	6
56	6
57	6
58	6
59	6
60	6
61	6
62	6
63	6
64	6
65	6
66	6
67	6
68	6
69	6
70	6
71	6
72	6
73	6
74	6
75	6
76	6
77	6
78	6
79	6
80	6
81	6
82	6
83	6
84	6
85	6
86	6
87	6
88	6
89	6
90	6
91	6
92	6
93	6
94	6
95	6
96	6
97	6
98	6
99	6
100	6

Monat März 1827.

Tag	Zeit	Barom.	Thermom.		Hygr.	Wind.	Hgt.	Atm.	Witterung.
			u. Bar.	u. Feig.					
21	6 $\frac{1}{2}$	28.0.2.	8.7.	3.0.	67.	10.			tb3. Regen mit Nebel u. Wind.
	3.	27.10.7.	9.0.	5.5.	67.	10.			tb3. wenig Regen.
	9 $\frac{1}{2}$	11.8.	9.0.	6.0.	70.	10.			tb3.
22	6 $\frac{1}{2}$	10.5.	9.0.	6.0.	70.	10.			tb3. regnerisch.
	3.	10.6.	10.3.	8.0.	65.	10.			tb3.
	9 $\frac{1}{2}$	11.9.	10.0.	7.7.	64.	10.			tb2. Abend 4. Uhr Regen.
23	6 $\frac{1}{2}$	11.2.	11.5.	6.7.	64.	10.			tb3. ziemlich windig.
	3.	11.7.	10.5.	6.5.	64.	10.			tb2. keine Wolken.
	10.	26.0.7.	10.4.	6.0.	65.	10.			tb3-4.
24	7.	27.11.6.	10.0.	6.0.	64.	10.			tb2. bewölkt ganz bedeckt und kalt.
	3.	11.2.	10.5.	9.6.	58.	10.			tb1-2.
	9 $\frac{1}{2}$	11.1.	10.0.	6.0.	64.	10.			tb3-4.
25	7.	10.4.	10.0.	7.0.	60.	10.			tb1-2. windig.
	3.	9.8.	11.0.	8.0.	58.	10.			tb3. bewölkt.
	9 $\frac{1}{2}$	11.1.	10.8.	5.0.	60.	10.			tb4. Regen.
26	6.	28.0.0.	10.0.	2.0.	62.	10.			tb0. stillig, kühl, mit 2 Uhr Regen.
	9.	0.8.	10.5.	3.5.	50.	10.			tb2-3. etwas Schnee.
	9 $\frac{1}{2}$	1.8.	10.0.	3.0.	54.	10.			tb4.
27	6.	0.3.	9.7.	0.7.	60.	10.			tb3-4. Schnee den Tag über.
	3.	27.10.0.	10.0.	9.5.	49.	10.			tb1-2.
	9 $\frac{1}{2}$	9.7.	9.8.	6.0.	52.	10.			tb2-3.
28	6 $\frac{1}{2}$	8.7.	9.5.	4.5.	62.	10.			tb1-2. fast ganz bedeckt, stillig.
	3.	8.1.	11.0.	13.6.	40.	10.			tb2-3. sehr regnerisch.
	9 $\frac{1}{2}$	7.2.	10.0.	10.5.	50.	10.			tb2-3.
29	6 $\frac{1}{2}$	4.6.	10.2.	10.0.	50.	10.			tb1-2. mit 10 Uhr Regen.
	3.	6.0.	11.0.	9.6.	62.	10.			tb3. Regen und bewölkt.
	10.	5.8.	10.4.	4.7.	64.	10.			tb4. Regen und Wind.
30	6 $\frac{1}{2}$	5.6.	10.2.	1.7.	64.	10.			tb3. Regen mit Schnee.
	3.	5.5.	10.5.	6.0.	60.	10.			tb4-6. Abend Regen und Wind.
	10.	5.7.	10.2.	5.0.	62.	10.			tb2-3.
31	6.	7.7.	9.7.	2.0.	65.	10.			tb1-2. ziemlich gewölkt, aber stillig.
	9.	9.0.	10.0.	6.7.	56.	10.			tb1. ganz bedeckt, Regen, Schnee und Wind.
	10 $\frac{1}{2}$	10.7.	10.0.	6.0.	60.	10.			tb2-3.

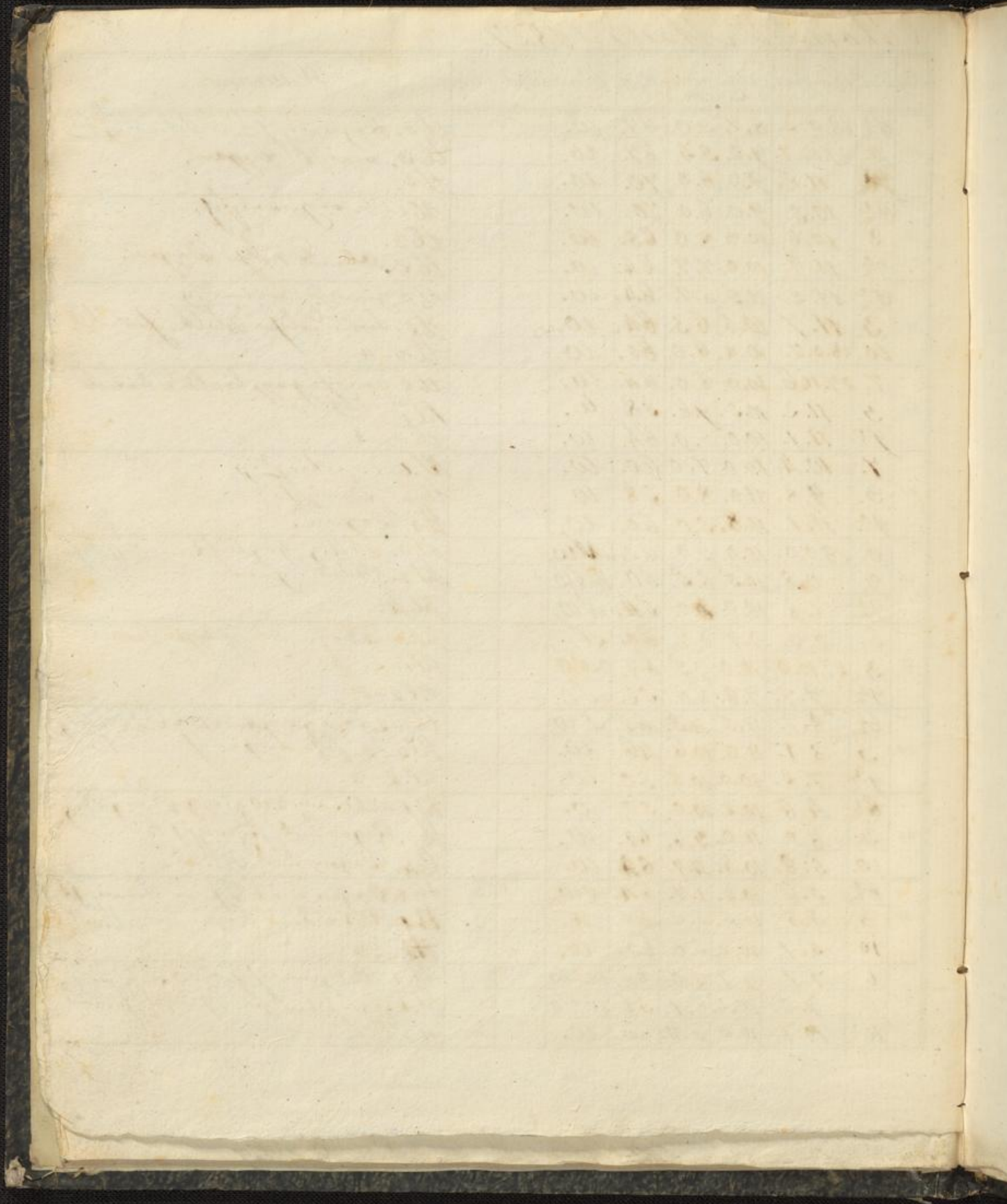

17

17

17

17

17

17

17

17

17

17

17

17

17

17

17

17

17

17