

Badische Landesbibliothek Karlsruhe

Digitale Sammlung der Badischen Landesbibliothek Karlsruhe

Carlsruher meteorologische Beobachtungen vom Jahr ...

Carlsruher meteorologische Beobachtungen vom Jahr 1827

Boeckmann, Carl Wilhelm

Carlsruhe, 1827

Mai

[urn:nbn:de:bsz:31-276453](https://nbn-resolving.org/urn:nbn:de:bsz:31-276453)

[Faint, illegible handwritten text, likely bleed-through from the reverse side of the page.]

[Partial view of the adjacent page, showing a table with columns and rows.]

mai 1827.

Tag	Zeit	Barom.	Thermom. a. Bar. i. Frey.	Hygr.	Wind.	Höht.	Ann.	Witterung.
11	5 $\frac{1}{2}$	27.5.4.	13.3.	11.3.	58.	WSW		th. 3. Regen. bis gegen 11 Uhr.
	9 $\frac{1}{2}$	8.0.	14.0.	14.8.	50.	W.		th. 2. sehr ruhig.
	9 $\frac{1}{2}$	9.3.	13.8.	10.4.	54.	W.		th. 3.
12	6.	10.0.	13.3.	10.0.	52.	ONO		th. 3.
	9.	9.0.	13.7.	11.0.	53.	N.		th. 3. Regen. tags bis 6 Uhr. Abends Regen.
	10.	8.6.	13.0.	10.0.	58.	W.		th. 3-4.
13	6 $\frac{1}{2}$	6.6.	13.0.	9.0.	60.	W. u. O.		th. 2-3.
	9.	5.8.	14.0.	16.5.	53.	W.		th. 2. allgemein gut. bis 11 Uhr.
	9 $\frac{1}{2}$	7.1.	13.8.	11.7.	57.	SW.		th. 4. Regen. bis 11 Uhr. Abends Regen.
14	6.	7.0.	13.4.	10.0.	61.	SW.		th. 3. Regen.
	9.	8.4.	13.6.	12.0.	55.	W.		th. 2-3. im W. sehr gut. bis 11 Uhr.
	9 $\frac{1}{2}$	9.5.	13.3.	9.9.	58.	W.		th. 1-th. 3.
15	5 $\frac{1}{2}$	9.6.	13.0.	8.2.	60.	SO.		th. 3.
	9.	8.7.	13.5.	14.0.	49.	N.		th. 1-2. allgemein gut. bis 11 Uhr.
	9 $\frac{1}{2}$	8.9.	13.2.	7.0.	55.	SW.		th. 1-2. th. 3.
16	5 $\frac{1}{2}$	8.0.	13.3.	9.0.	60.	W.		th. 2. allgemein ruhig.
	9.	6.8.	14.0.	18.5.	45.	O.		th. 1-2.
	8 $\frac{1}{2}$	8.1.	14.0.	13.3.	51.	SO.		th. 4. Regen. bis 11 Uhr. Abends Regen.
17	5 $\frac{1}{2}$	8.3.	14.0.	12.0.	58.	W.		th. 1-2. ruhig.
	9.	8.7.	14.0.	15.0.	50.	O.		th. 1. allgemein ruhig. bis 11 Uhr.
	9 $\frac{1}{2}$	9.1.	13.8.	12.7.	55.	SO.		th. 2.
18	6.	8.8.	14.0.	11.5.	58.	S.		th. 3-4.
	9.	8.4.	16.7.	21.2.	43.	O.		th. 2-3.
	9 $\frac{1}{2}$	8.8.	14.7.	15.7.	46.	O.		th. 2-3.
19	6.	8.6.	13.5.	14.7.	51.	O.		th. 2. Regen. gegen 11 Uhr.
	9.	8.6.	18.0.	22.0.	43.	SW.		th. 1-2. allgemein ruhig.
	9 $\frac{1}{2}$	9.6.	17.0.	17.2.	48.	SW.		th. 3. Regen. bis 11 Uhr. Abends Regen.
20	7.	9.4.	16.7.	15.7.	56.	W.		th. 3.
	9.	9.0.	17.3.	21.0.	48.	O.		th. 3. im SW. allgemein gut. bis 11 Uhr.
	10.	9.3.	18.8.	15.7.	49.	O.		th. 3. Regen. bis 11 Uhr.

[Faint, illegible handwritten text in a ledger format, possibly a financial or inventory record.]

[Marginal notes and a table on the right edge of the page.]

1	
2	
3	
4	
5	
6	
7	
8	
9	
10	
11	
12	
13	
14	
15	
16	
17	
18	
19	
20	
21	
22	
23	
24	
25	
26	
27	
28	
29	
30	
31	

Monat Mai. 1827

Tag	Zeit.	Barom.	Thermom. a. Bar. i. Ther.	Hyg.	Wind.	Wyd.	Stm.	Witterung.
	6	27.10.2	16.0	12.5	50.	0.		kl. 3-4.
21	4.	10.8	17.5	20.5	39.	0		kl. 3-4 auf kalte Wolken.
	10	11.7	16.8	16.0	42.	0		kl. 4 sehr unruhig.
	6	11.8	18.7	11.0	47.	3 NW		kl. 2-3.
22	3 $\frac{1}{2}$	11.3	16.5	21.0	36.	10.		kl. 2-3.
	9 $\frac{1}{2}$	11.2	18.7	16.0	43.	10.		kl. 3
	5 $\frac{1}{2}$	10.3	16.5	12.7	53.	10.		kl. 3 unruhig, in Nacht sehr
23	9.	9.4	16.3	14.3	49.	5		kl. 1-2 unruhig, in Nacht sehr
	9 $\frac{1}{2}$	9.6	16.0	13.0	53.	5 NW		kl. 1-2 unruhig, in Nacht sehr
	6.	8.0	15.5	11.0	54.	10.		kl. 2. ziemlich gut.
24	3.	5.7	15.7	16.7	47.	10.		kl. 1. 4. kl. 1. 2.
	9 $\frac{1}{2}$	5.4	15.5	12.0	53.	10.		kl. 4. Regen.
	6.	6.4	15.0	9.2	59.	10.		kl. 2-3. sehr unruhig, Regen.
25	3.	6.4	15.0	10.9	46.	10.		kl. 2-3. unruhig, in Nacht sehr
	9.	6.6	14.8	10.0	49.	10.		kl. 3. ziemlich gut.
	6.	6.7	14.4	9.7	53.	10.		kl. 1-2 kl.
26	3.	7.8	14.3	13.3	48.	5.		kl. 1-2. ziemlich gut.
	10.	7.8	14.1	10.7	52.	5.		kl. 2-3. in 3. Uhr Regen.
	6.	8.1	14.0	9.5	53.	5.		kl. 2-3. in 3. Uhr.
27	3.	8.7	14.0	10.0	48.	10.		kl. 1. ziemlich gut.
	9 $\frac{1}{2}$	10.1	13.8	10.2	52.	10.		kl. 2-3.
	6.	10.1	13.0	8.7	54.	5 NW		kl. 2. unruhig, in Nacht sehr.
28	3.	10.2	14.3	15.7	48.	10.		kl. 2. unruhig, in Nacht sehr.
	10.	11.8	14.0	13.0	53.	5 NW		kl. 3-4.
	6.	11.3	14.0	11.0	52.	0.		kl. 2-3.
29	3.	10.7	16.0	20.0	42.	10.		kl. 2-3. ziemlich gut.
	9 $\frac{1}{2}$	10.4	15.3	16.0	45.	10.		kl. 3-4.
	6.	10.5	15.0	14.0	52.	5 NW		kl. 3-4.
30	3.	10.2	17.0	23.0	39.	5.0		kl. 3-4. unruhig, in Nacht sehr.
	9.	10.2	16.3	17.8	45.	5.0		kl. 4.
31	6.	9.6	16.3	10.0	50.	5 NW		kl. 4.
	3.	9.0	18.5	24.5	37.	5.		kl. 3. unruhig, in Nacht sehr.
	9.	9.2	17.8	18.0	45.			kl. 2-3. unruhig, in Nacht sehr.

[Faint, illegible handwritten text, possibly bleed-through from the reverse side of the page.]

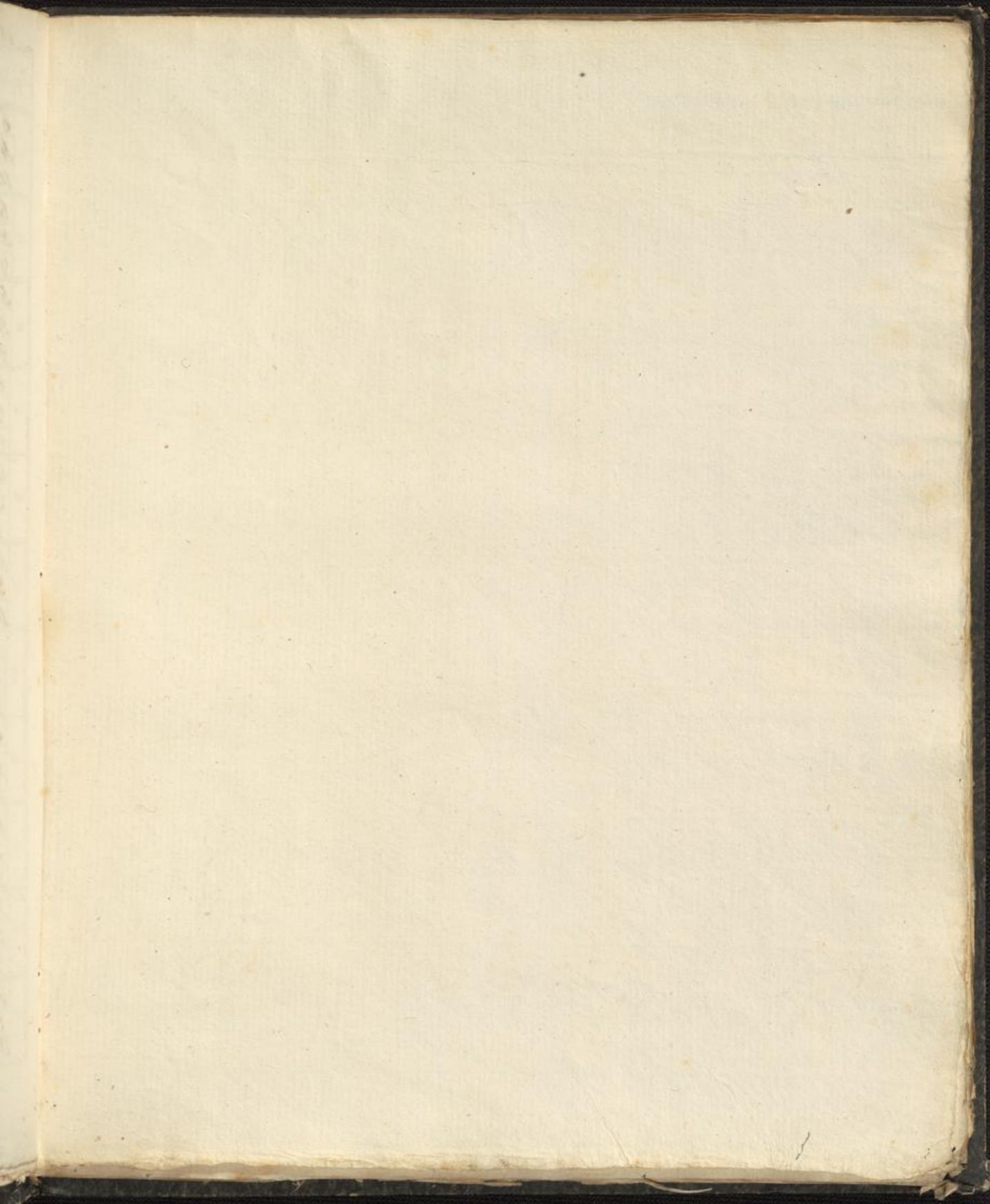

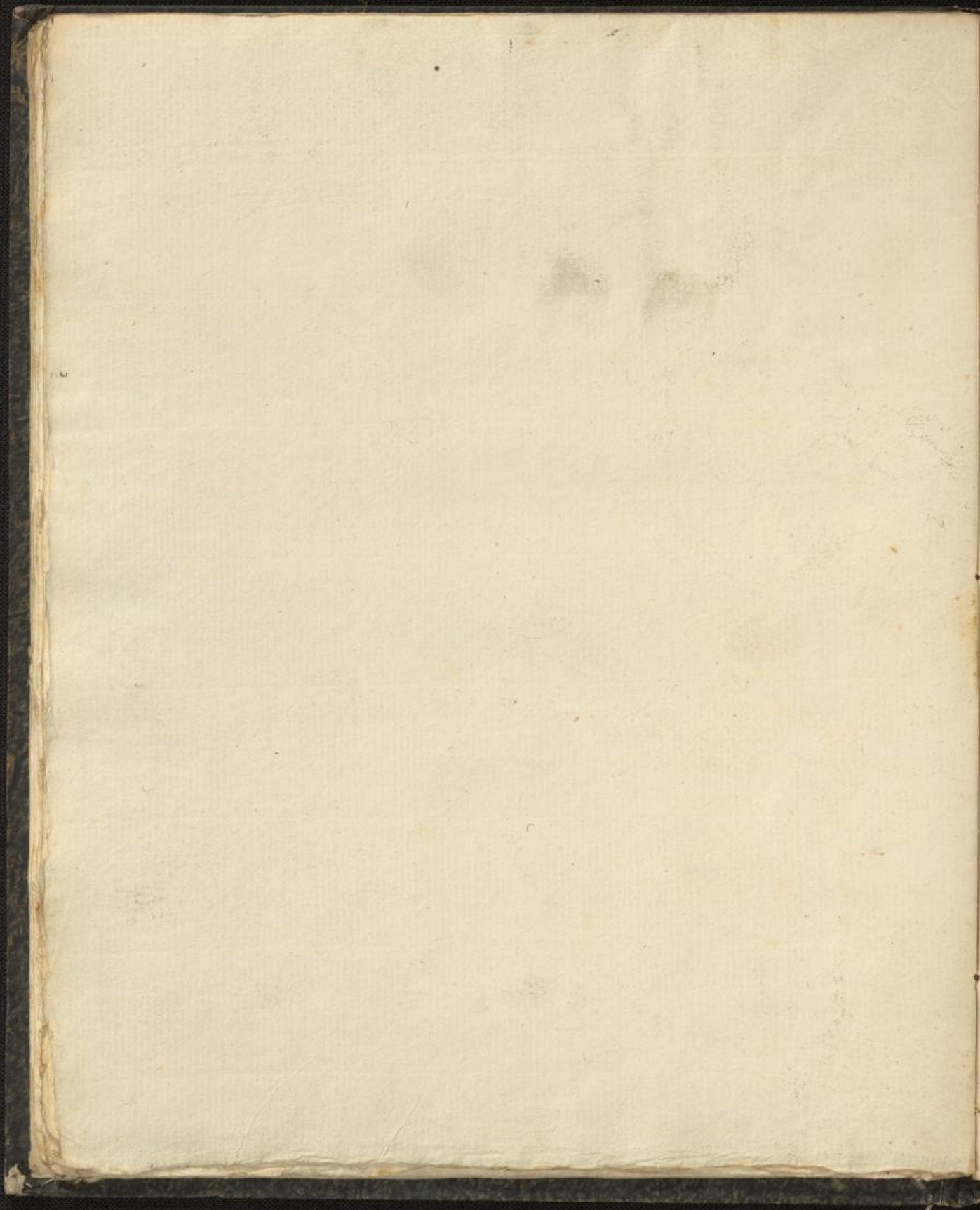

1	2
3	4
5	6
7	8
9	10
11	12
13	14
15	16
17	18
19	20
21	22
23	24
25	26
27	28
29	30
31	32
33	34
35	36
37	38
39	40
41	42
43	44
45	46
47	48
49	50
51	52
53	54
55	56
57	58
59	60
61	62
63	64
65	66
67	68
69	70
71	72
73	74
75	76
77	78
79	80
81	82
83	84
85	86
87	88
89	90
91	92
93	94
95	96
97	98
99	100