Badische Landesbibliothek Karlsruhe

Digitale Sammlung der Badischen Landesbibliothek Karlsruhe

Anweisung zum Flötenspiel

Kummer, Kaspar

Offenbach a/m [u.a.], [ca. 1843]

6. Abteilung

urn:nbn:de:bsz:31-278077

Visual Library

6. ABTHEILUNG, *in B dur und G moll.*

6ste DIVISION, en Si ♭ Majeur & Sol Mineur.

6th DIVISION, in B flat Major & G Minor.

a) Tonleiter und Vorübungen in B dur.
Tonleiter.

a) Gamme et Exercices préparatoires en Si ♭ Majeur.
Gamme.

a) Scale and Preparatory Exercises in B flat Major.
Scale.

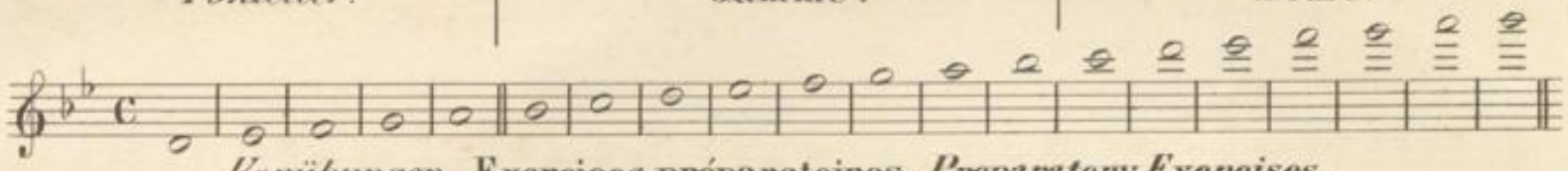

Vorübungen. **Exercices préparatoires.** *Preparatory Exercises.*

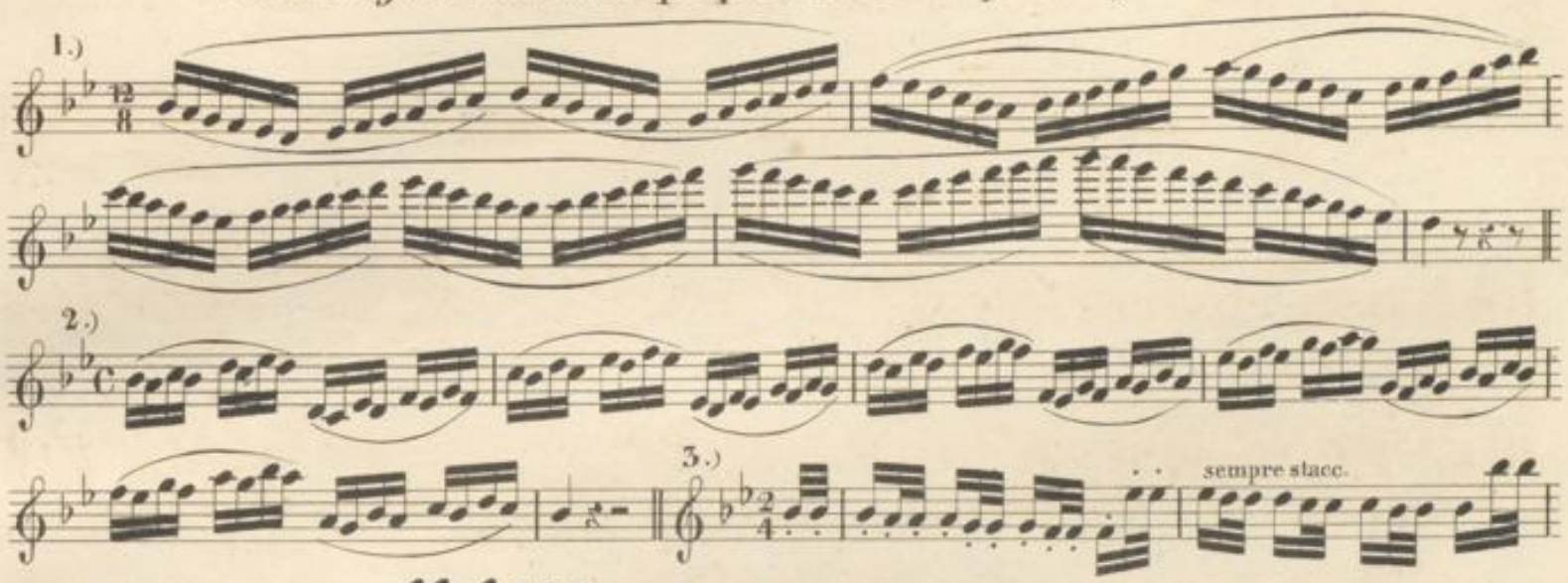

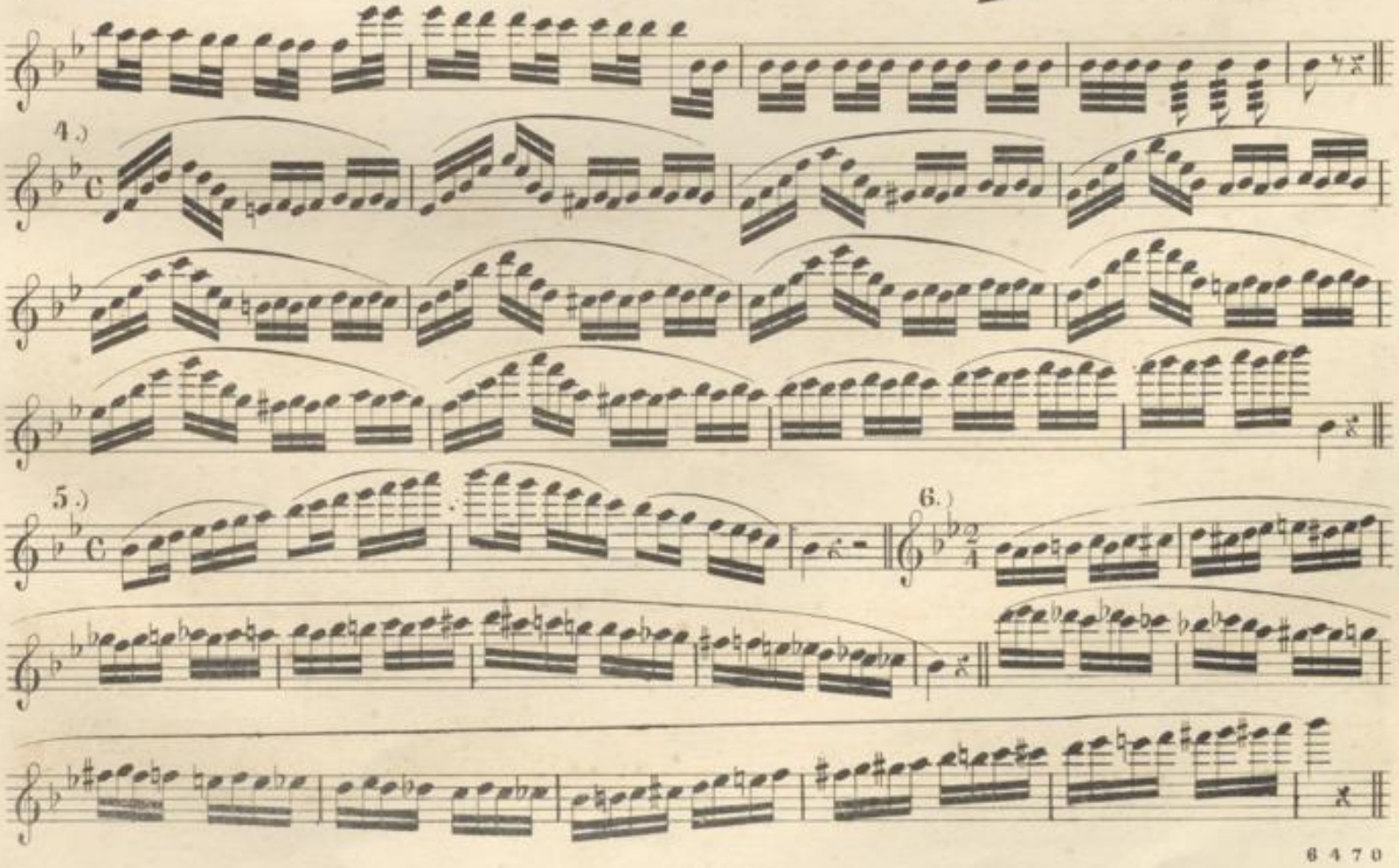

BLB BADISCHE LANDESBIBLIOTHEK
Baden-Württemberg

b) Tonleiter und Vorübungen in G moll.	b) Gamme et Exercices préparatoires en Sol Mineur.	b) Scale and Preparatory Exercises in G Minor.
Tonleiter.	Gamme.	Scale.

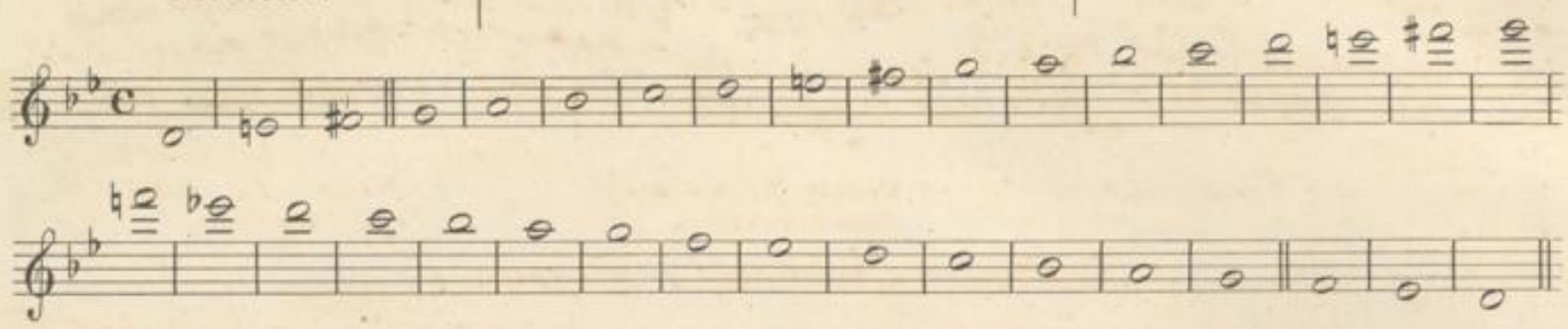

Vorübungen. Exercices préparatoires. *Preparatory Exercises*.

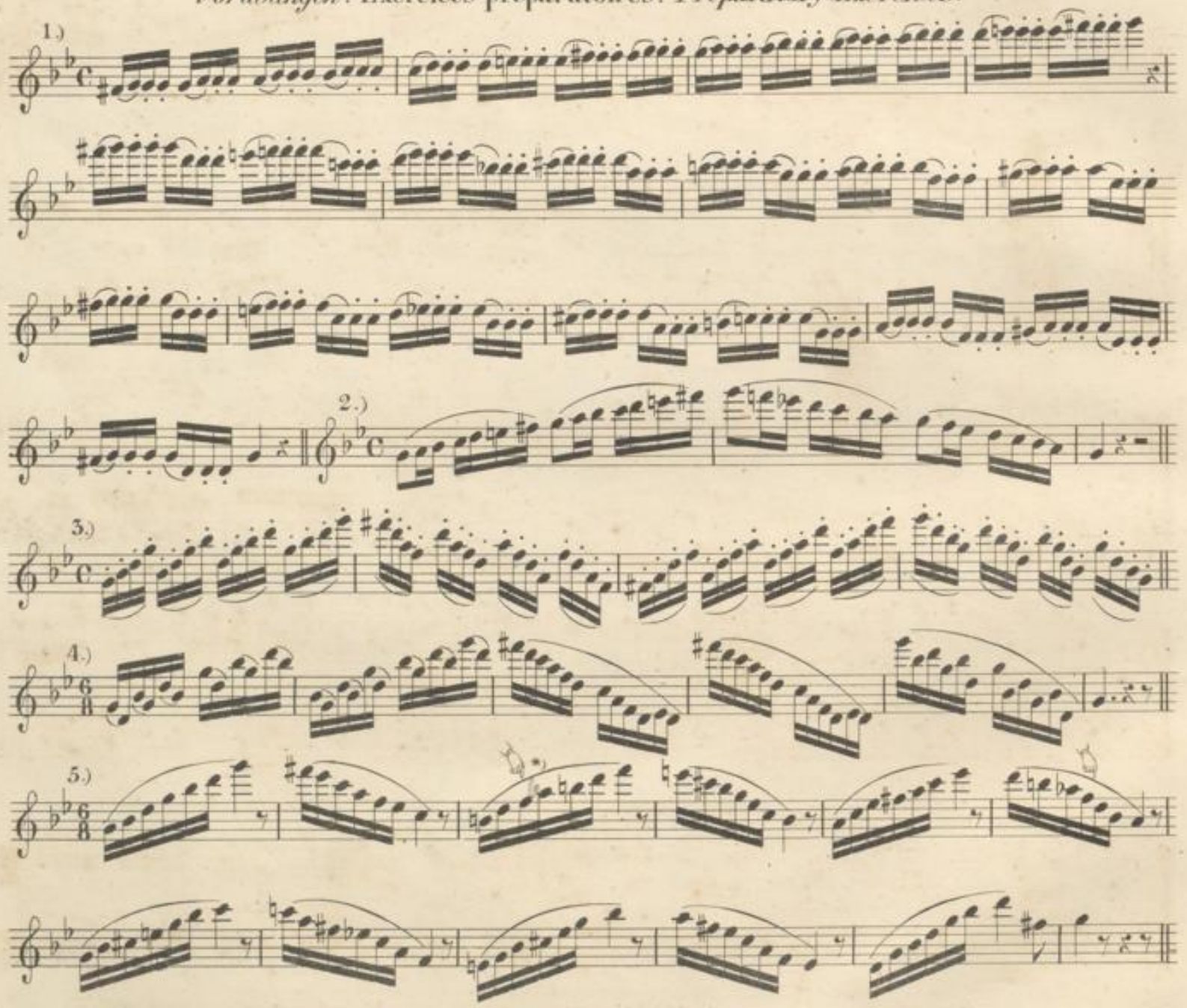

In dieser Tonfolge wird das F nicht mit der Klappe, sondern mit der Gabel gegriffen. z. B.

*) Dans ces traits on ne prend pas le Fa avec la clef, mais avec la fourchette P. e.

In this succession of notes, the F is not produced with the Key, but with the fingering P. i.

6.)

c) *Kleine Tonstücke*
für zwei Flöten.

c) **Petits Morceaux**
pour deux Flûtes.

c) *Short Lessons*
for two Flutes

De l'Opéra „ **Othello** *" de Rossini.*

N° 1.

Larghetto*)

s *p*

pp *p*

cres.

mf *p*

dim.

pp

*) **Largo** { *breit, langsam,* Très-lentement *Slow, solemn.*

Larghetto { *minder breit und langsam, meist im Tempo des Andante, aber sanft dahinfliefsend.* Moins lentement que le Largo, généralement dans le temps de l'Andante, mais coulant doucement. *Not quite so slow as Largo, generally like the Andante, but softly flowing.*

De l'Opéra „ **Der Zweikampf** *" de Herold.*

N° 2.

Allegretto.

p

sf

sf

Var.

p *pp*

ten.

ad lib.

ten.

p

p

p rall.

Largo ma non troppo.

Nº 3.

JNTRODUZIONE. *)

p

sf *sf* *p*

De l'Opéra „ **Les Huguenots** *" de Meyerbeer.*

Allegretto.

p

ten. rall. **Allegretto**

p

un poco ritenuto **)

*) **Introduzion.** *Einleitung* [Introduction] *(Introduction)*

) **Ritenuto. *zurückgehalten im Tempo* / Diminuant la vitesse du mouvement. / *Keeping back, diminishing the quickness of a movement.*

BLB BADISCHE LANDESBIBLIOTHEK
Baden-Württemberg

in tempo

bis

bis.

ad lib.

in tempo

ad lib.

Alla breve ma Presto.*)

№ 4

Fuga.

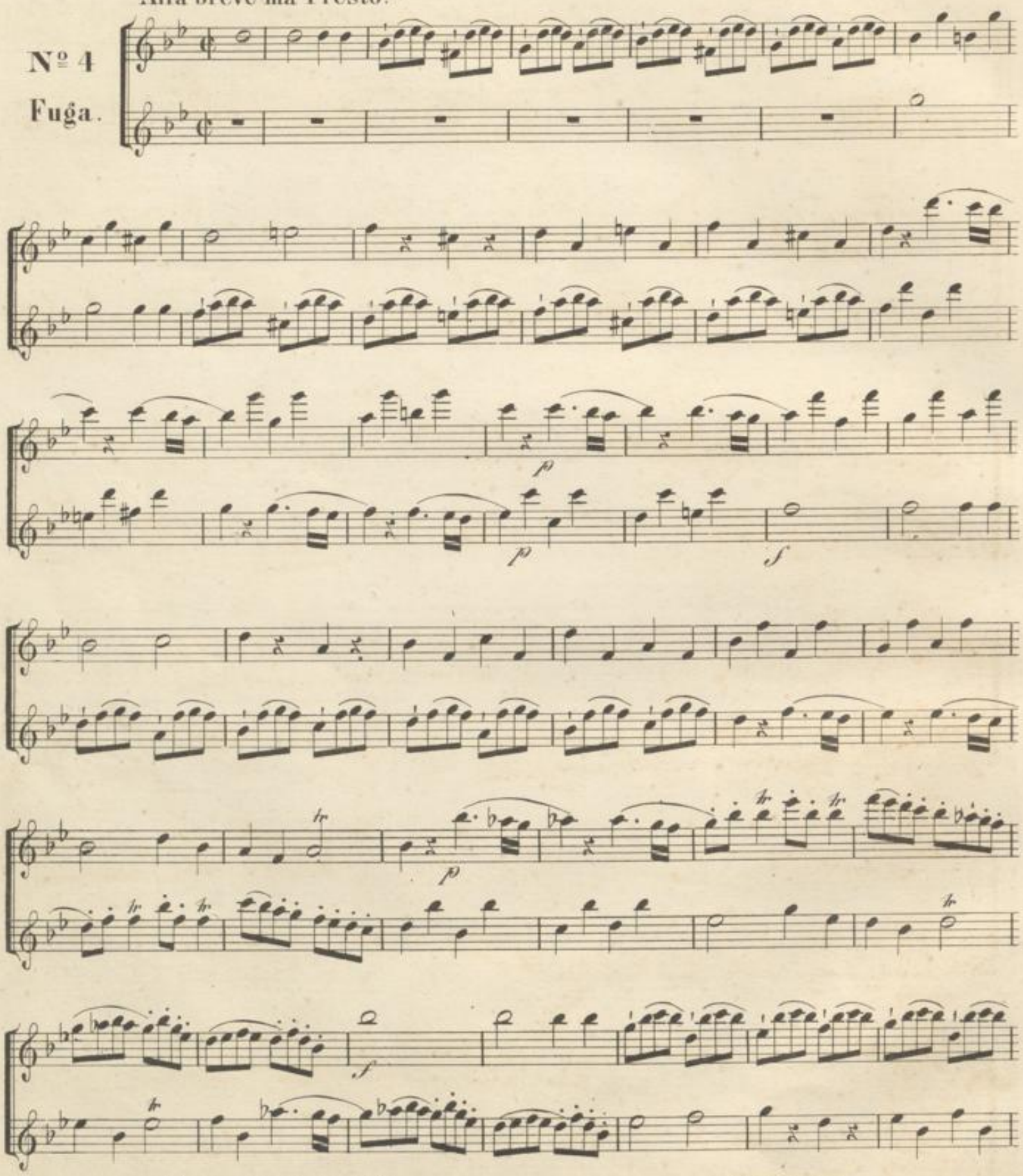

*) **Alla breve** { *nach kurzer Art (Zweisweiteltakt)* / Mesure de deux temps, dont la roude ne vaut qu'une blanche etc. / *A quick species of cammon time* } **ma Presto.** { *aber sehr schnell.* / Mais très vite; / *but very quick,*

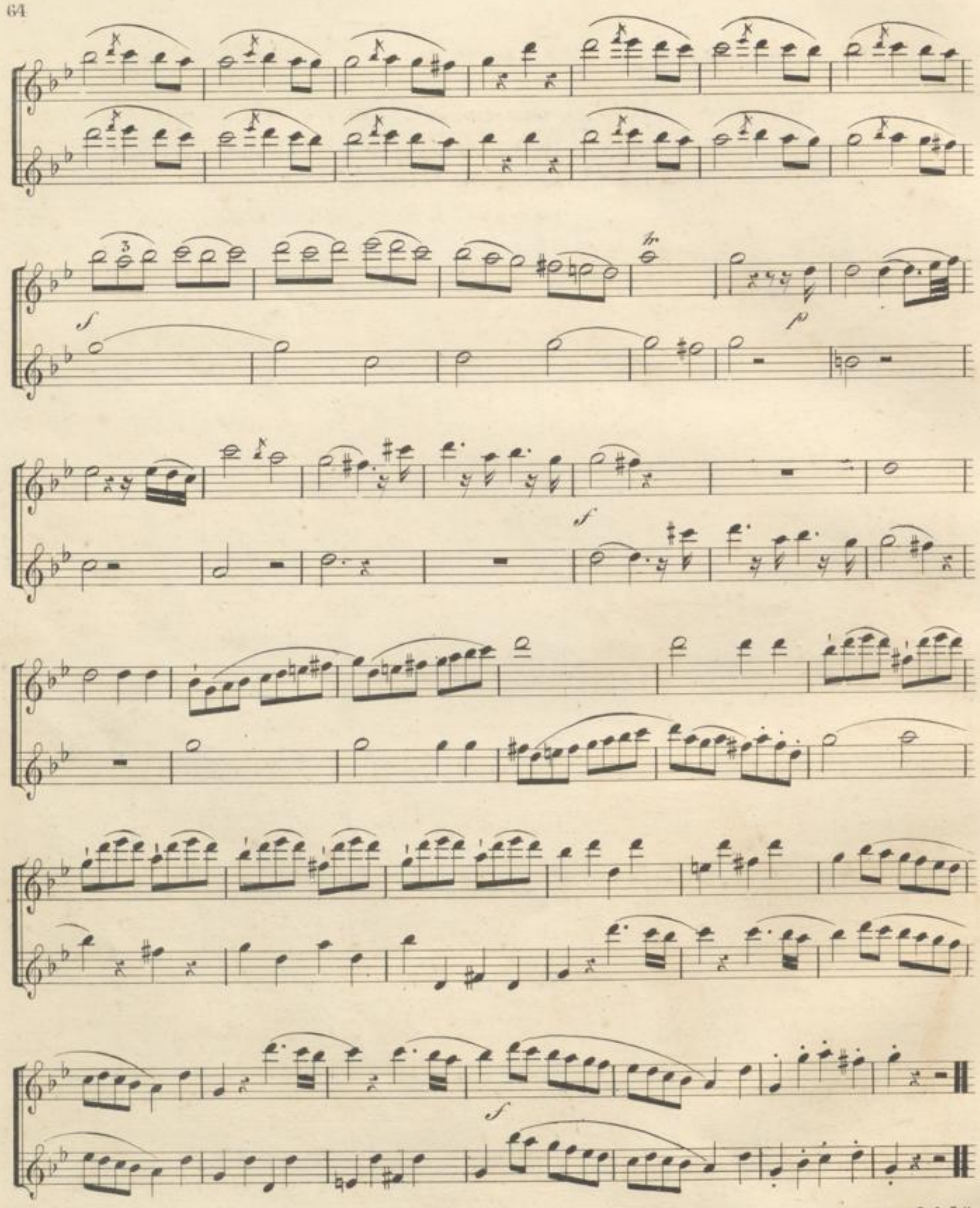
f
p
f
f