Badische Landesbibliothek Karlsruhe

Digitale Sammlung der Badischen Landesbibliothek Karlsruhe

Maskenlieder

Strauss, Johann

Wien [u. a.], [ca. 1845]

urn:nbn:de:bsz:31-284158

Visual Library

Druk 2649

A Mademoiselle Hélène de Pontini

MASKENLIEDER.

Walzer

für das Pianoforte

von

JOHANN STRAUSS.

170tes Werk.

Eigenthum der Verleger.

No. 9791. Eingetragen in das Archiv der Musikalien-Verleger. Preis 45 X.C.M.

Wien, bei Tobias Haslinger's Witwe u. Sohn,
k. k. Hof- und privil. Kunst- und Musikalienhändler.

Mailand,
in Joh. Ricordi's k. k. privil. National-Musikalien-Verlags-Anstalt.

Paris, bei M. Schlesinger.
London,
bei Cocks & Comp.

Leipzig, bei H. Hermann.
Mendrisio,
bei Pozzi.

BLB BADISCHE LANDESBIBLIOTHEK
Baden-Württemberg

Im Verlage der k.k. Hof- und priv. Kunst- und Musikalienhandlung

Tobias Haslinger's Witwe und Sohn in Wien,

(Anfangs des Kohlmarktes N° 781. Hauptansicht auf dem Graben.)

sind erschienen und auch in allen Musikalienhandlungen des In- und Auslandes zu haben:

Sämmtliche Walzer

für das Pianoforte

von

JOHANN STRAUSS.

	C.M. fl. kr.
Tauberl-Walzer	1ster W. — 20
Döblinger Rennlen-Walzer	2 - W. — 20
Wiener Carneval-Walzer	3 - - — 20
Kettenbrücke-Walzer, 1ste Lief.	4 - - — 20
Gesellschafts-Walzer	5 - - — 20
Wiener Launen-Walzer	6 - - — 20
Tempête, Pot-pourri-Tanz, Galoppade	10 - - — 20
Walzer (à la Paganini)	11 - - — 20
Krapfen-Waldel-Walzer	12 - - — 20
Trompeten-Walzer	13 - - — 20
Champagner-Walzer	14 - - — 20
Erinnerungs-Walzer	15 - - — 20
Fort nach einander! Walzer	16 - - — 20
Lustiger-Walzer	18 - - — 20
Kettenbrücke-Walzer, 2te Lief.	19 - - — 20
Es ist nur ein Wien! Walzer	22 - - — 20
Josephstädter Tänze	23 - - — 20
Hietzinger Rennlen-Walzer	24 - - — 20
Frohsinn im Gebirge, Walzer	26 - - — 20
Sperls Fest-Walzer	30 - - — 20
Des Verfassers beste Laune, Charmant-Walzer	31 - - — 44
Cotillons aus der Oper: Die Stumme von Portici	32 - - — 44
Bouquet-Walzer	33 - - — 20
Gute Meinung für die Tanzlust, Walzer	34 - - — 20
Souvenir de Baden, Walzer	38 - - — 20
Wiener Tivoli-Reisch-Walzer	39 - - — 44
Wiener Damen-Toilette-Walzer	40 - - — 44
Pro Diavolo-Cotillons	41 - - — 44
Der Raub der Sabinerinnen, Walzer	43 - - — 44
Conférences	44 - - — 20
Tivoli-Freudenfest-Tänze	45 - - — 44
Vice la Danse! Walzer	47 - - — 20
Heiterer sich verjüngender Zeit! Walzer	48 - - — 20

	D. fl. kr.
Das Leben ein Tanz, der Tanz ein Leben, Walzer	49ter W. — 44
Cotillons aus der Oper: *La Straniera*	50 - - — 44
Hof-Ball-Tänze	51 - - — 44
Bajaderen-Walzer	53 - - — 44
Contra-Tänze	54 - - — 44
Alexandra-Walzer	56 - - 1 —
Zampa-Walzer	57 - - — 44
Mein schönster Tag in Baden, Walzer	58 - - — 44
Die vier Temperamente, Walzer	59 - - 1 —
Carnevals-Spende, Walzer	60 - - — 44
Tausendsapperment-Walzer	61 - - — 44
Frohsinn mein Ziel, Walzer	63 - - — 44
Robert-Tänze	64 - - — 44
Mittel gegen den Schlaf, Walzer	65 - - — 44
Erinnerung an Pesth, Walzer	66 - - — 44
1ste Walzer-Guirlande	67 - - 1 —
Gabrielen-Walzer	68 - - — 44
Pfennig-Walzer	70 - - — 44
Elisabethen-Walzer	71 - - 1 —
Cotillons aus der Oper: Der Zweikampf	72 - - — 44
Iris-Walzer	75 - - — 44
Rosa-Walzer	76 - - — 44
2te Walzer-Guirlande	77 - - 1 —
Erinnerungen an Berlin, Walzer	78 - - — 44
Gedanken-Striche, Walzer	79 - - — 44
Huldigungs-Walzer	80 - - — 44
Grazien-Tänze	81 - - — 44
Philomelen-Walzer	82 - - — 44
Merkurs-Flügel, Walzer	83 - - — 44
Heimath-Klänge, Walzer	84 - - — 44
Erinnerungen an Deutschland, Walzer	87 - - — 44
Die Nachtwandler, Walzer	88 - - — 44

	fl. kr.
Eisenbahn-Lust-Walzer	89ter W. 1 —
Krönungs-Walzer	91 - - — 44
Cotillons aus der Oper: Die Hugenotten	92 - - — 20
Künstler-Ball-Tänze	94 - - — 44
Brüsseler Spitzen, Walzer	95 - - — 44
Ball-Racketen, Walzer	96 - - — 44
Pilger am Rhein, Walzer	98 - - — 44
Bankett-Tänze	99 - - — 44
Paris, Walzer	101 - - — 44
Huldigung der Königin Victoria von Grossbritannien, Walzer	103 - - 1 —
Freuden-Grüsse, Walzer	105 - - — 44
Exotische Pflanzen, Walzer	109 - - — 44
Tagliani-Walzer	110 - - — 44
Loudoner Salon-Walzer	112 - - — 44
Die Berggeister, Walzer	113 - - — 44
Rosenblätter, Walzer	115 - - — 44
Wiener Gemüths-Walzer	116 - - — 44
Myrthen, Walzer	118 - - — 44
Tanz-Recepte, Walzer	119 - - — 44
Cäcilien-Walzer, mit dem beliebten Tremolo	120 - - — 44
3te Walzer-Guirlande	121 - - 1 —
Palm-Zweige, Walzer	122 - - — 44
Amors-Pfeile, Walzer	123 - - — 44
Elektrische Funken, Walzer	125 - - — 44
Deutsche Lust, oder: Donau-Lieder ohne Text, Walzer	127 - - — 44
Apollo-Walzer	128 - - — 44
Adelaiden-Walzer	129 - - — 44
Die Wettrenner, Walzer	131 - - — 44
Die Debutanten, Walzer	132 - - — 44
Egerien-Tänze	134 - - — 44
Die Tanzmeister, Walzer	135 - - — 44
Stadt- und Landlichen, Walzer	136 - - — 44
Die Fantasten, Walzer	139 - - — 44

	fl. kr.
Musik-Vereins-Tänze	140ter W. — 44
Die Minnesänger, Walzer	141 - - — 44
Latonen-Walzer	143 - - — 44
Minos-Klänge, Walzer	145 - - — 44
Die Lustwandler, Walzer	146 - - — 44
Walhalla-Tonsatz, Walzer	147 - - — 44
Die Dämonen, Walzer	149 - - — 44
Künstler-Ball-Tänze	150 - - — 44
Tanz-Capricen, Walzer	152 - - — 44
Loreley-Rhein-Klänge, Walzer	154 - - 1 —
Brüder Lustig, Walzer	155 - - — 44
Asträa-Tänze	156 - - — 44
Nur Leben! Walzer	159 - - — 44
Waldfräuleins Hochzeit-Tänze	160 - - — 44
Frohsinn-Salven, Walzer	163 - - — 44
Aurora-Fest-Klänge, Walzer	164 - - — 44
Rosen ohne Dornen, Walzer	166 - - — 44
Wiener Früchtein, Walzer	167 - - — 44
Willkommen-Rufe, Walzer	168 - - — 44
Masken-Lieder, Walzer	170 - - — 44

Diese Walzer sind auch für Orchester, und in den üblichen Arrangements erschienen.

BLB BADISCHE LANDESBIBLIOTHEK
Baden-Württemberg

MASKENLIEDER.

WALZER

von

JOHANN STRAUSS.

170tes Werk.

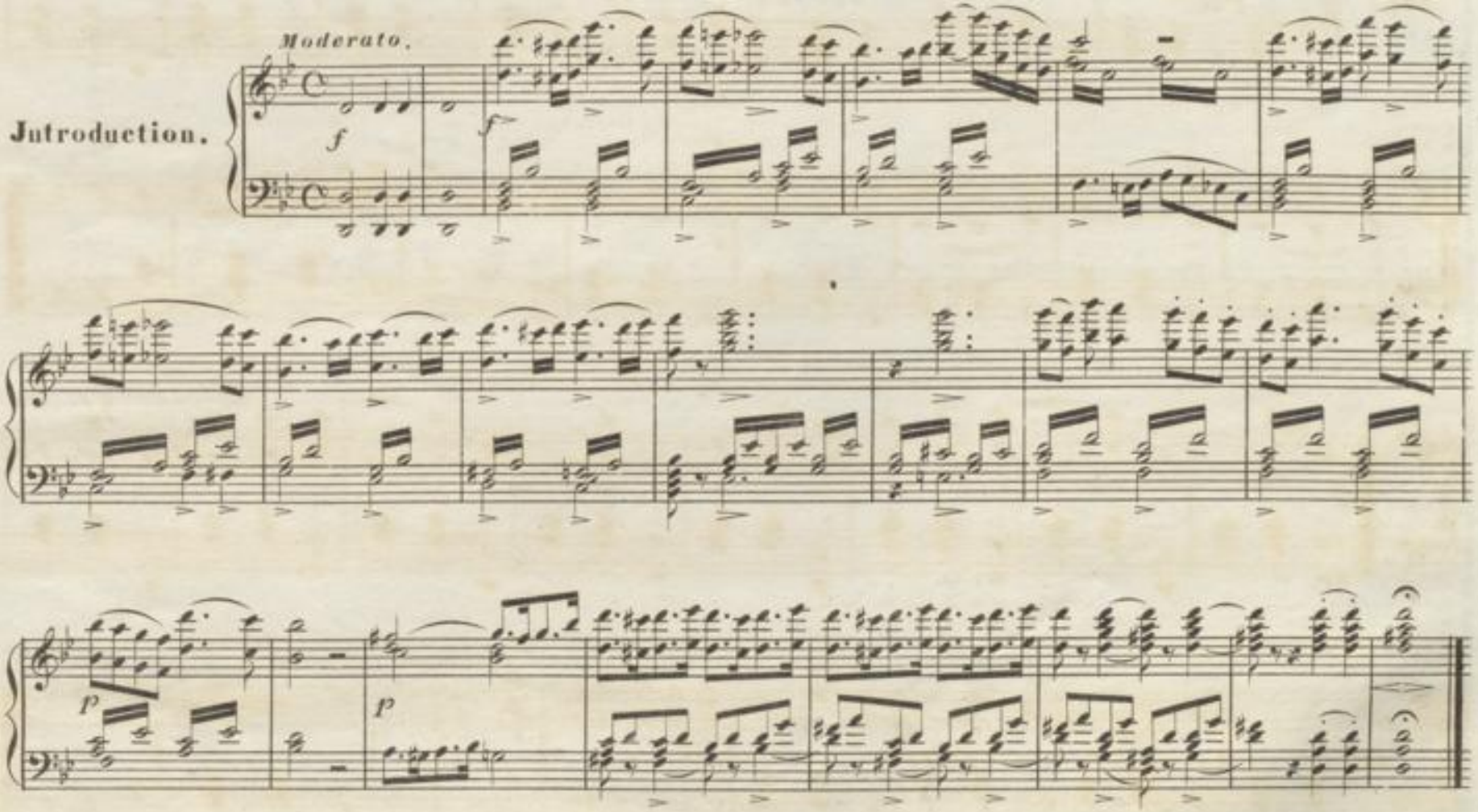

(9791.)

Eigenthum und Verlag der k. k. Hof-Kunst- und Musikalienhandlung

Tobias Haslinger's Witwe u. Sohn in Wien.

BLB BADISCHE LANDESBIBLIOTHEK

Baden-Württemberg

Walzer.
№ 1.

p dol.

f

f

pp

f

№ 2.

Eingang.

Walzer.

№ 3.

Coda.

Dal Segno.

№ 4.

P dol.

f

1mo 2do

p

f

1mo 2do

BLB BADISCHE LANDESBIBLIOTHEK
Baden-Württemberg

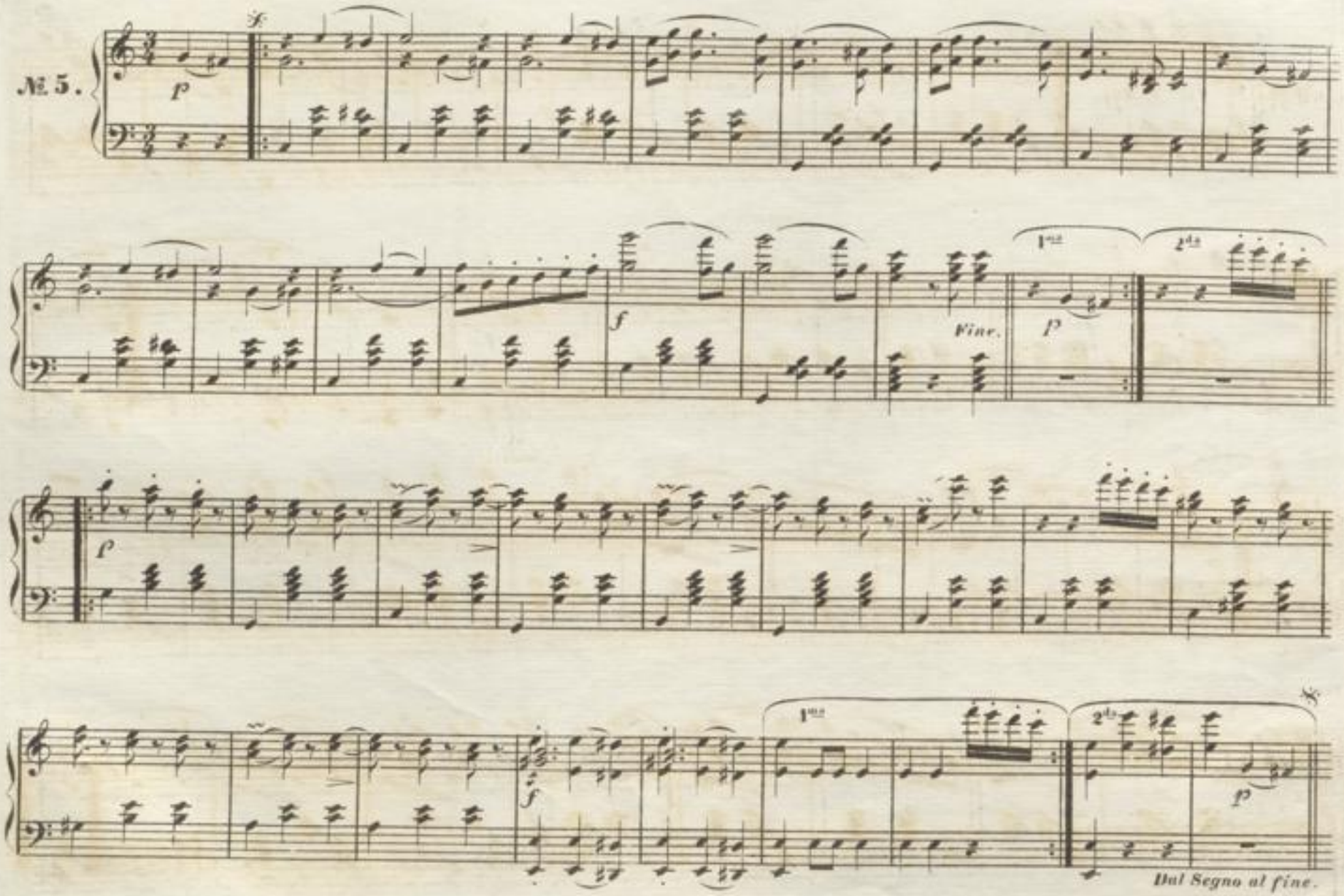
№ 5.
p
f
Fine.
1ma
2da
p
f
1ma
2da
p
Dal Segno al fine.

Coda.

tr

dol.

f

p

p

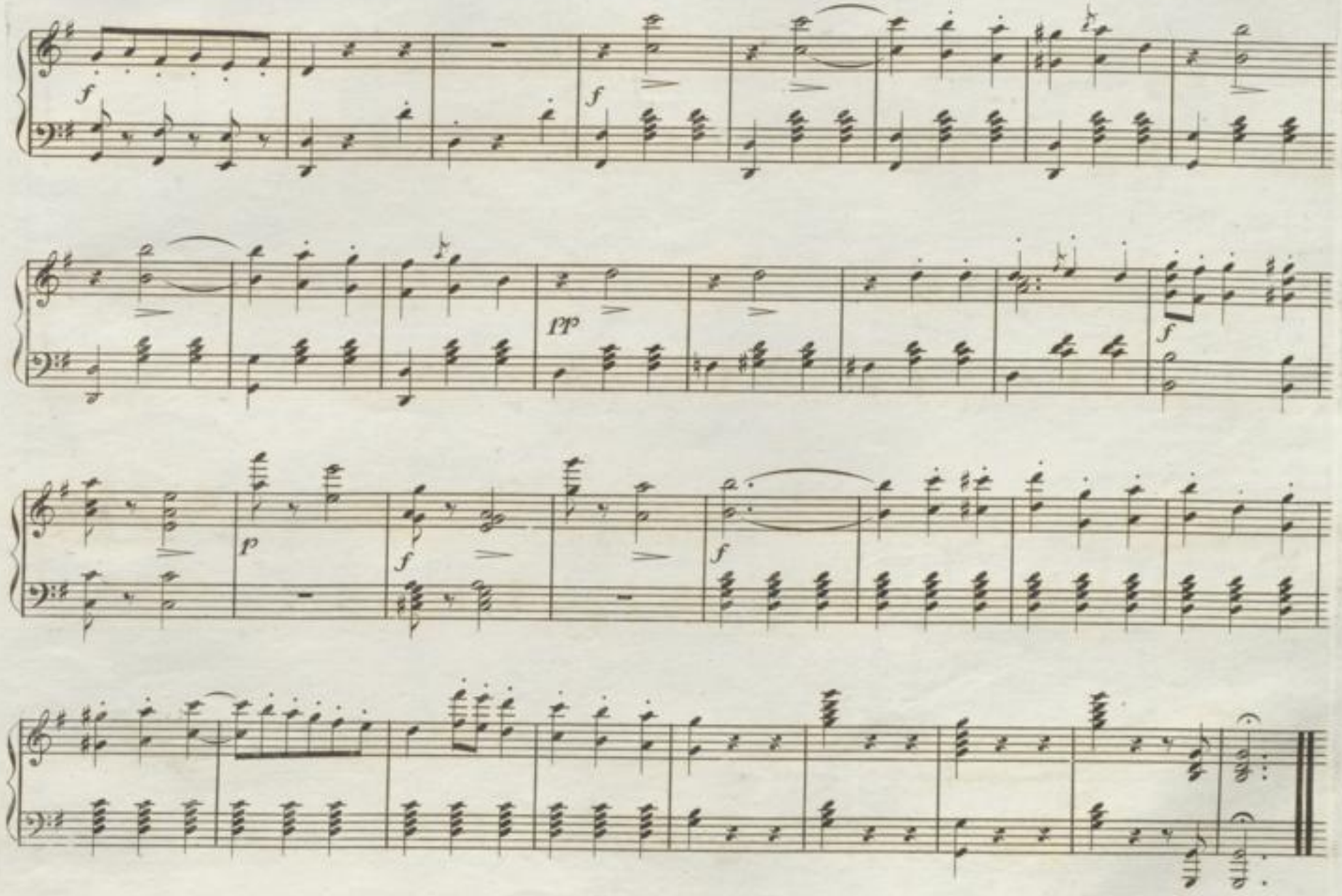

BLB BADISCHE LANDESBIBLIOTHEK
Baden-Württemberg

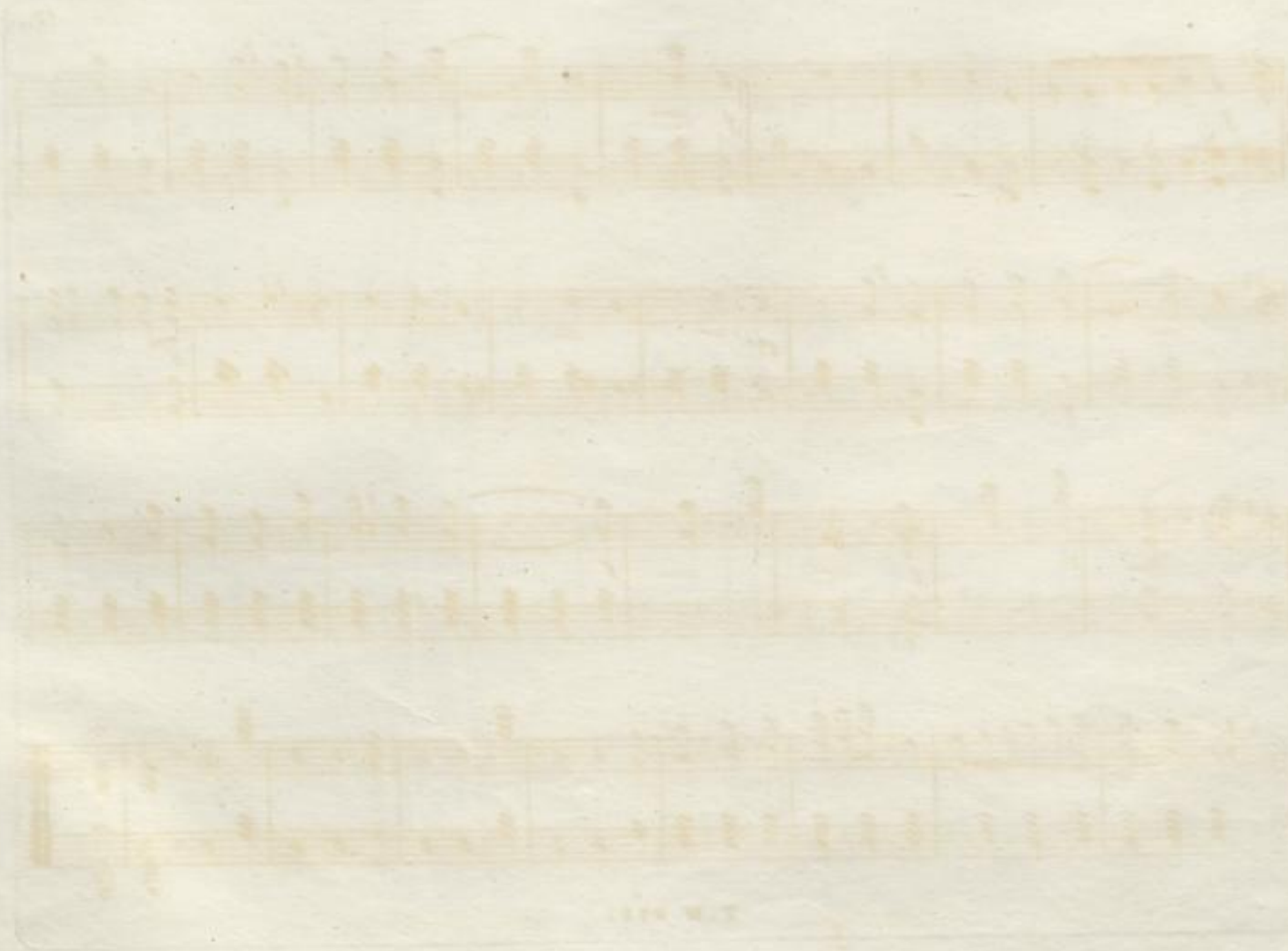

BLB BADISCHE LANDESBIBLIOTHEK
Baden-Württemberg