

Badische Landesbibliothek Karlsruhe

Digitale Sammlung der Badischen Landesbibliothek Karlsruhe

April

[urn:nbn:de:bsz:31-252503](https://nbn-resolving.org/urn:nbn:de:bsz:31-252503)

1930

★ April ★

30 Tage

1

2

3

Dienstag

Mittwoch

Donnerstag

Hugo

Theodora

Franz v. Paula Theodora

Richard

Christian



Freiburg, die Schwarzwaldhauptstadt.

„Du edle Münsterbüterin,
Freiburg Brisgovica,
Wohl kommst du keinem aus dem Sinn,
Der je dein Antlitz sah.“

(Aus Georg v. Derssen: „Auf Schwarzwaldwegen“.)

Im weiten Waldgewande,
In trauter Eigenart,
Wie grüßest du die Lande,
Wie lächelst du der Fahrt!

Aus dem Bildarchiv des Verkehrsamtes.

Aufnahme: E. Baumgartner in Freiburg i. Br.

Badischer Kalender Herausg.: Bad. Verkehrsverband, Karlsruhe / Verlag: Karl Schmitt,
Heidelberg / Druck: C. A. Wagner Buchdruckerei A. G., Freiburg i. B.

1930

* April *

30 Tage

4

Freitag

Isidorus

Ambrosius

5

Samstag

Vincentius Ferrer Maximus

6

Sonntag

Passionsf.

Judica



Zell im Wiesental,

das industriereiche Städtchen am Fuße des Zeller Blauen, ist gleichzeitig ein hübscher, vielbesuchter Kurort des südlichen Schwarzwaldes. Prachtige Waldwanderungen in der nächsten Umgebung.

Badischer Kalender Herausg.: Bad. Verkehrsverband, Karlsruhe / Verlag: Karl Schmitt, Heidelberg / Druck: C. A. Wagner Buchdruckerei A. G., Freiburg i. B.

1930

* April *

30 Tage

7

Montag

Hermann

Celestin

8

Dienstag

Albert

Liberius

9

Mittwoch

Maria Kleopä Bogislaus



Das dreifürmige Bühl

in Mittelbaden ist nicht nur der Hauptmarkort für badisches Frühhobst, für Erdbeeren, Pflaumen und Rieschwasser, es ist auch der Haupteingangsort zum nördlichen Schwarzwald und seinen berühmten Höhenorten Plättig, Hundsed, Sand, Unterstnatt und der Bübler Höhe.

Aufnahme: H. Mehl in Bühl.

Badischer Kalender Herausg.: Bad. Verkehrsverband, Karlsruhe / Verlag: Karl Schmitt, Heidelberg / Druck: C. A. Wagner Buchdruckerei A. G., Freiburg i. B.

1930

★ April ★

30 Tage

10

Donnerstag

Ezechiel

Daniel

11

Freitag

Leo der Große

Hermann

12

Samstag

Julius



Frühlingssonne im Schwarzwald.

Prächtig, breit und selbstbewußt steht das Schwarzwaldhaus, und duftig und klar hebt sich der Blütenbaum vom blauen Himmel ab. Wer im Frühling durch den Schwarzwald wandert, dem erfüllt sich ein schöner Traum zur Wirklichkeit.

Aufnahme: K. Seubert in Todtmoos.

Badischer Kalender

Herausg.: Bad. Verkehrsverband, Karlsruhe / Verlag Karl Schmitt, Heidelberg / Druck: C. A. Wagner Buchdruckerei A. G., Freiburg i. B.

1930

★ April ★

30 Tage

13

Sonntag
Palmsonntag

14

Montag
Eduardus

15

Dienstag
Anastasia Olympiades

Tiengen im Klettgau,

Station der Bahnlinien Basel-Konstanz und Waldshut-Immendingen, ist ein idealer Ausflugspunkt mit schönen Waldungen und prachtvoller Umgebung. Eine Postauto-Verbindung nach Seebrugg an der Dreifsenbahn schafft unmittelbare Verbindung mit dem Hochschwarzwald.

Aufnahme: Karl Bächle in Tiengen.

Badischer Kalender

Herausg.: Bad. Verkehrsverband, Karlsruhe / Verlag: Karl Schmitt, Heidelberg / Druck: C. A. Wagner Buchdruckerei A. G., Freiburg i. B.

1930

★ April ★

30 Tage

16

17

18

Mittwoch

Drogo

Caristus

Donnerstag

Erndonnerstag

Freitag

Karfreitag



St. Blasien.

Wie ein Weltwunder mutet die prachtvolle, goldgekrönte Domsäule im feierlichen Dämmer der Schwarzwaldbäume an, ein Meisterwerk benediktinischer Baukunst. Wer in den Schwarzwald geht, vergesse nicht St. Blasien auf sein Reise- und Wanderprogramm zu setzen. Von Freiburg aus kann man mit der Bahn, mit dem Auto oder auf Schusters Rappen in herrlicher Berg- und Waldwanderung dahin gelangen.

Badischer Kalender

Herausg.: Bad. Verkehrsverband, Karlsruhe / Verlag: Karl Schmitt, Heidelberg / Druck: C. A. Wagner Buchdruckerei A.G., Freiburg i. B.

1930

★ April ★

30 Tage

19

20

21

Samstag

Sonntag

Montag

Karfreitag Hermogenes

Osterfonntag

Ostermontag

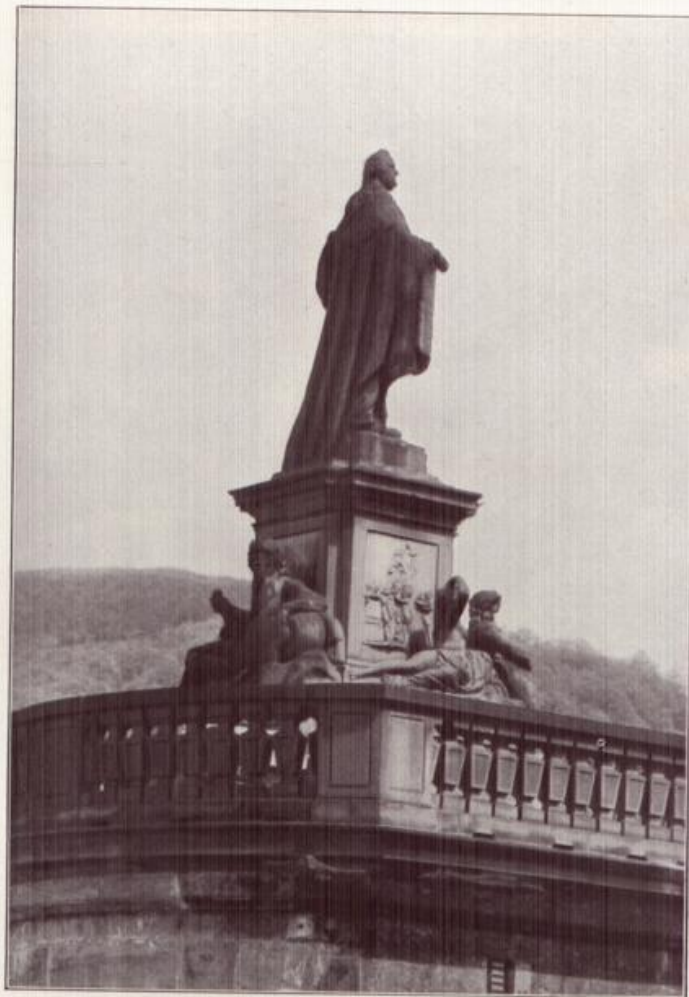

Alt-Heidelberg.

Stolz thront im Standbild Karl Theodor, der letzte der prachtliebenden Pfälzer Kurfürsten, auf der Heidelberger Neckarbrücke angeichts des hochragenden Schlosses, dem Meisterbau seines Geschlechtes, der „schicksalskundigen Burg“, an der sich — um den Freiherren vom Stein reden zu lassen — ein gut Teil des deutschen Feuers entzündet hat, welches später die Franzosen verzehrte.

Aus dem photogr. Wettbewerb des Bad. Verkehrsverbandes. Aufnahme: Max Herzberg in Heidelberg.

Badischer Kalender Herausg.: Bad. Verkehrsverband, Karlsruhe / Verlag: Karl Schmitt, Heidelberg / Druck: C. A. Wagner Buchdruckerei A. G., Freiburg i. B.

1930

* April *

30 Tage

22

23

24

Dienstag

Coter und Cajus

Mittwoch

Georg

Donnerstag

Adalbert

Albert

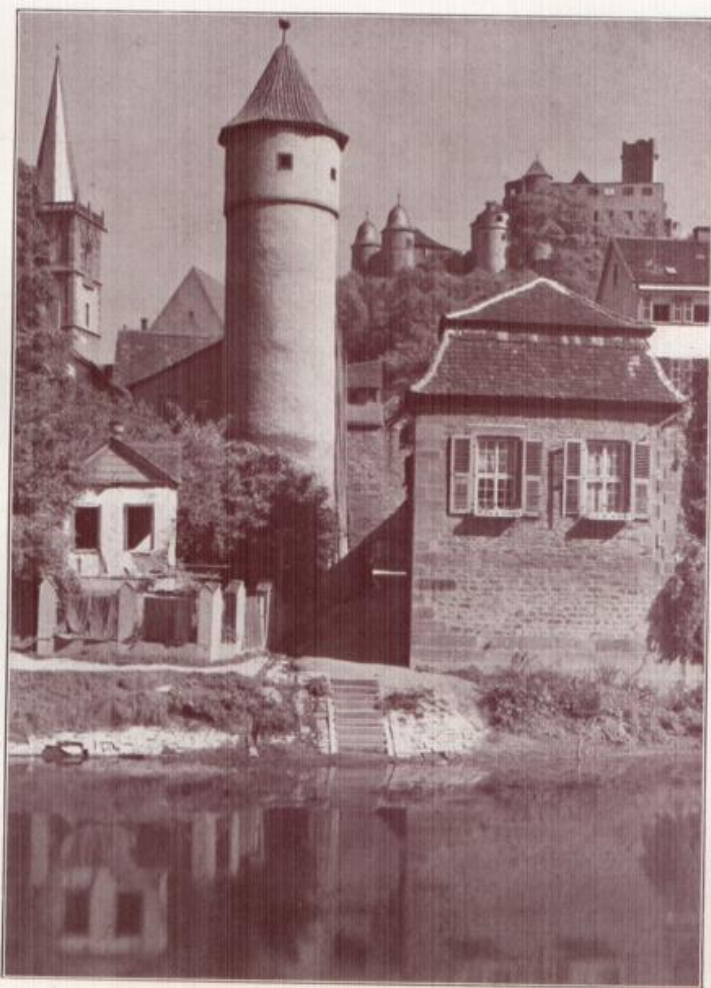
**Wertheim,**

am Einfluß der Tauber in den Main gelegen, ist eine prachtvoll gefürmte, schloßübertragte mittelalterliche Stadtfestung, die mit Miltenberg und Rothenburg jene köstliche Dreieckigkeit fränkischer Städteherrlichkeit bildet.

Eigentum der Reichsbahndirektion Karlsruhe

Aufnahme: Dr. Paul Wolf in Frankfurt a. M.

Badischer Kalender

Herausg.: Bad. Verkehrsverband, Karlsruhe / Verlag: Karl Schmitt, Heidelberg / Druck: C. A. Wagner Buchdruckerei A. G., Freiburg i. B.

1930

★ April ★

30 Tage

25

26

27

Freitag

Samstag

Sonntag

Schutz. hl. Jos. Markus Ev.

Aetius

Weißer Sonntag. Quasimod.

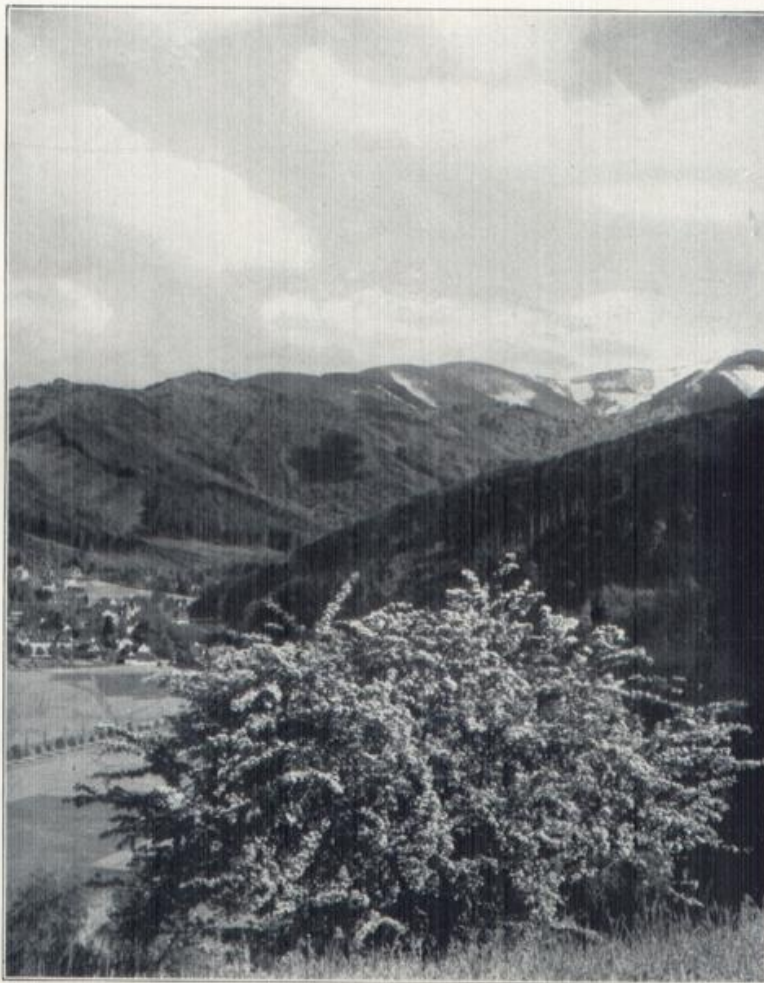

Freiburg-Günterstal mit Schauinsland.

Von den sieben Schwarzwaldtälern, die sich vom Hochschwarzwald in die „Freiburger Bucht“ ergießen, ist unstrittig Günterstal das schönste und lieblichste. Hinter Günterstal nimmt die schönste Autostraße des Schwarzwaldes, die Rennstrecke des deutschen Bergrennförds, ihren Anfang, nicht weit von der Talstation der Schauinslandbahn, der modernsten Bergbahn der Welt.

Aus dem Archiv des Freiburger Verkehrsamts.

Aufnahme: L. Gruber.

Badischer Kalender Herausg.: Bad. Verkehrsverband, Karlsruhe / Verlag: Karl Schmitt, Heidelberg / Druck: C. A. Wagner Buchdruckerei A. G., Freiburg i. B.

1930

★ April ★

30 Tage

28

29

30

Montag

Vitalis

Dienstag

Petrus Mär.

Eibylla

Mittwoch

Katharina v. S. Eutropius

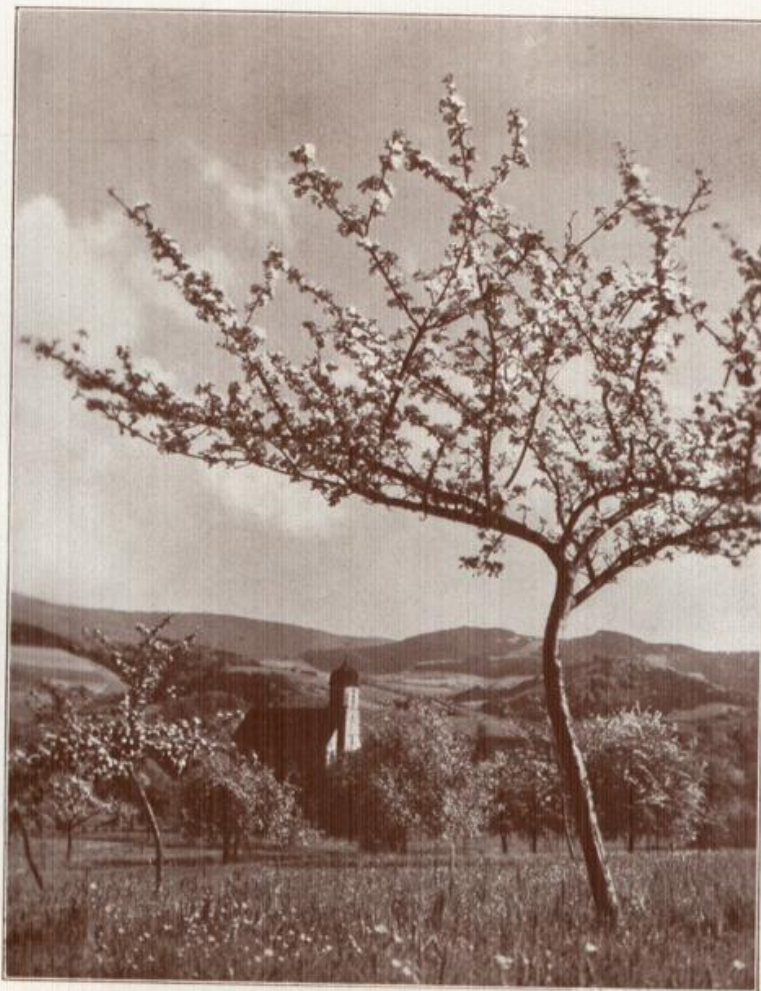

„Wenn der Frühling auf die Berge steigt“ —

Das Hegental, das von Freiburg südwärts nach dem Faust- und Weinstädtchen Staufen zieht, ist, wie die Bergstraße und der Kaiserstuhl, ein Blütendorado des badischen Landes.

Aus dem Bildarchiv des Bad. Verkehrsverbandes.

Aufnahme: Ph. Hund in Freiburg i. Br.

Badischer Kalender Herausg.: Bad. Verkehrsverband, Karlsruhe / Verlag: Karl Schmitt, Heidelberg / Druck: C. A. Wagner Buchdruckerei A. G., Freiburg i. B.