

Badische Landesbibliothek Karlsruhe

Digitale Sammlung der Badischen Landesbibliothek Karlsruhe

Dezember

[urn:nbn:de:bsz:31-252480](https://nbn-resolving.org/urn:nbn:de:bsz:31-252480)

| | | |
|----------------|----------------|--------------------------------|
| 1928 | ★ Dezember ★ | 31 Tage |
| 1 | 2 | 3 |
| Samstag | Sonntag | Montag |
| Eligius | Arnold | 1. Adventf. Sib. Cand. 1. Adv. |
| | | Franz Xaver |
| | | Cassian |



Der Karlsruher Stadtgarten,

die großartige Schöpfung des Oberbürgermeisters Lauter, zählt zweifellos zu den hervorragendsten Sehenswürdigkeiten des badischen Landes. Bemerkenswerte Marmorplastik des angesehenen Karlsruher Bildhauers Schreyögg.

Aufnahme: E. Baumgartner in Freiburg i. Br.

Badischer Kalender Herausg.: Bad. Verkehrsverband, Karlsruhe / Verlag: Karl Schmitt, Heidelberg / Druck: K. B. Wagner Buchdruckerei, B. B. Weiskopf, i. B.

| | | |
|----------------------------|--------------------------------------|-------------------------------|
| 1928 | ★ Dezember ★ | 31 Tage |
| 4 | 5 | 6 |
| Dienstag Barbara | Mittwoch Cabbas Abigall | Donnerstag Nikolaus |



Baden-Baden im Winter.

Nicht nur im Sommer ist Baden-Baden die Königin der Schwarzwald-Bäder, auch im Winter wird der Kurbetrieb durchgeführt zum Segen von Kranken und Erholungsbedürftigen.

Aufnahme: G. Lampe in Baden-Baden.

Badischer Kalender Herausg.: Bad. Verkehrsverband, Karlsruhe / Verlag: Karl Schmitt, Heidelberg / Druck: C. R. Wagner Buchdruckerei A. G., Kreibitz 1, D.

1928

★ Dezember ★

31 Tage

7

Freitag

Ambrosius

Agathon

8

Samstag

Mariä Empfängnis

9

Sonntag

2. Advent Leokadia Joachim

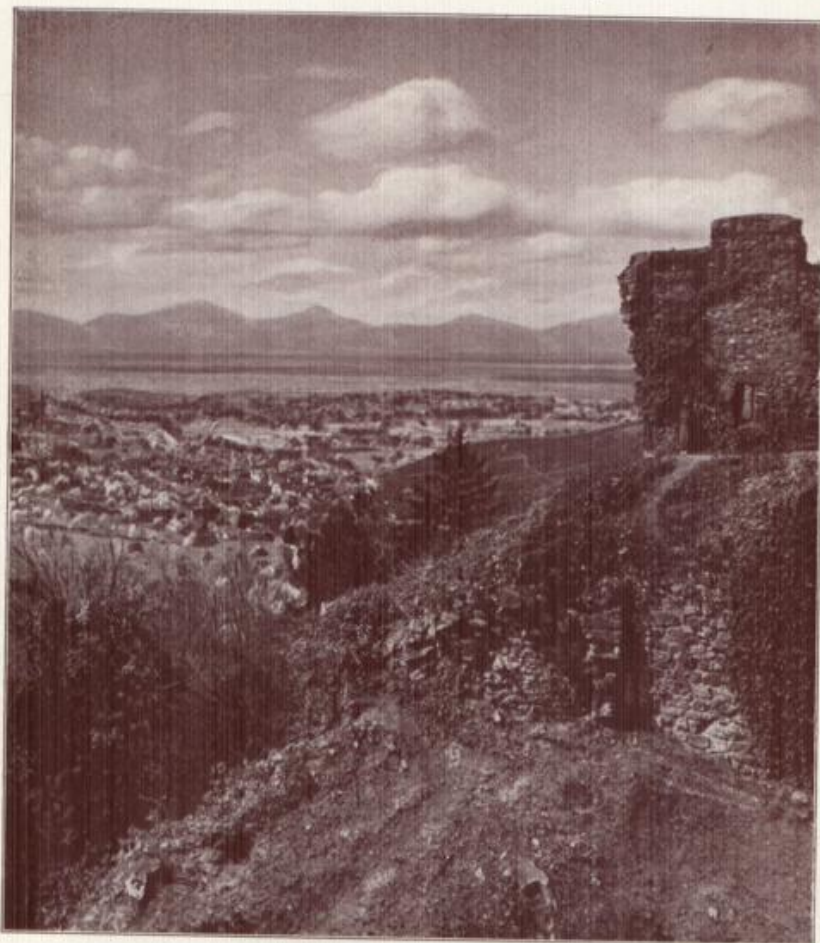

Badenweiler, ein landschaftliches Idyll.

Sei mir gegrüßt Badenweilers Au!
 ein Stück Italiens auf deutschem Grund,
 gebroch'nen, müden Herzen welsch ein Fund
 mit deinem Heilborn, mild'rer Sterne Tau!

Aus „Badenweiler“ von Justinus Kerner.

Auf zu der Berge Haupt! O, welsch ein Glanz
 vom Himmel und von Erde! Dort im Schein
 des Sonnengolds der alte deutsche Rhein
 und der Vogesen dunkelblauer Kranz!

Aufnahme: P. Haarstick in Badenweiler.

Badischer Kalender Herausg.: Bad. Verkehrsverband, Karlsruhe / Verlag: Karl Schmitt,
 Heidelberg / Druck: C. F. Wagner Buchdruckerei A. G., Freiburg i. B.

1928

★ Dezember ★

31 Tage

10

Montag

Melchisedech Judith

11

Dienstag

Damasus

12

Mittwoch

Epimachus



Der Höhenluftort Königsfeld

an der Schwarzwaldbahn ist Dank seiner Höhenlage (705 m), seines Waldfriedens, seiner sonstigen klimatischen Vorzüge und nicht zuletzt durch seine vorzügliche Hotellerie gleich beliebt für Sommer wie für Winteraufenthalt.

Badischer Kalender Herausg.: Bad. Verkehrsverband, Karlsruhe / Verlag: Karl Schmitt, Heidelberg / Druck: C. A. Wagner Buchdruckerei A. G., Freiburg i. B.

1928

* Dezember *

31 Tage

13

Donnerstag

Lucia

14

Freitag

Nikolaus

15

Samstag

Eusebius

Johanna



Plastik im Frankenland.

Auch das badische Frankenland, das heißt der von der Landstraße des Fremdenverkehrs etwas abseits liegende Landstrich zwischen Neckar und Main, bietet in alten Kirchen, Klöstern und Schlössern wertvolle Baudenkmäler und darin manch köstliches Beispiel der hochstehenden Stein- und Holzplastik des Mittelalters. Unser Bild zeigt einen Ausschnitt der Grabkapelle in der St.-Jakobskirche zu Adelsheim, dem alten Frankenhädtchen am Zusammenfluß der Sedach und Kirnau.

Aus dem fotogr. Wettbewerb des Bsd. Verkehrsverbandes.

Aufnahme: L. Deppisch in Adelsheim.

Badischer Kalender Herausg.: Bad. Verkehrsverband, Karlsruhe / Verlag: Karl Schmitt, Heidelberg / Druck: C. A. Wagner Buchdruckerei A. G., Freiburg i. B.

1928

* Dezember *

31 Tage

16

Sonntag

3. Ades. Adelb. Anan. 3. Adv.

17

Montag

Lazarus

18

Dienstag

Mariä Erwart. Christoph



Neustadt an der Höllentalbahn.

Der Reiseschriftsteller Hans Brandel in Freiburg i. Br. faßt die Verkehrsbedeutung Neustadts in Storms „Schwarzwald“ zu den lapidaren Sagen zusammen: „Als Fremdenplatz und Kurlort hat Neustadt ausgezeichneten Ruf. Seine zentrale Lage macht es zum Tourenstützpunkt ganz besonders geeignet. Wintersportplatz mit günstigem Skigelände.“

Aufnahme: Leo Mollitor in Neustadt (Schwarzwald).

Badischer Kalender Herausg.: Bad. Verkehrsverband, Karlsruhe / Verlag: Karl Schmitt, Heidelberg / Druck: C. A. Wagner Buchdruckerei A. G., Freiburg i. B.

1928

★ Dezember ★

31 Tage

19

20

21

Mittwoch

Donnerstag

Freitag

Quat. Nemesius

Lot

Ammon

Abraham

Quat. Thomas



Das malerische Wolfach.

Unfern der Grenze des badischen und württembergischen Schwarzwaldes schmiegt sich das Städtchen Wolfach am Zusammenfluß der Kinzig und Wolf in ein idyllisches, von reizvollen alten Bauernhäusern und Sägmühlen belebtes Tal, das ob seiner Naturschönheit zu Fuß oder mit der von der Schwarzwaldbahn abzweigenden Strecke Hausach—Freudenstadt von Touristen und Kurgästen viel besucht wird.

Badischer Kalender Herausg.: Bad. Verkehrsverband, Karlsruhe / Verlag: Karl Schmitt, Heidelberg / Druck: C. A. Wagner Buchdruckerei A.G., Freiburg i. B.

1928

★ Dezember ★

31 Tage

22

23

24

Samstag

Sonntag

Montag

Quat. Flavian

Beata

4. Adventf. Vilt. Dag. 4. Adv.

Adam, Eva



Der Feldberger Hof (1279 m)

Ist nicht nur ein Höhenluftort von internationalem Ruf und der älteste und bedeutendste deutsche Wintersportplatz, er ist auch eine Hotelunterkunft von anerkannter Gastlichkeit, eine behagliche Heimstätte für verdorbene Kurgäste wie für müde Berg- und Talwanderer. In der alten gemütlichen Hebelstube mit den berühmten Wandbildern von Luz aus Freiburg, entstanden 1886 und 87, lebt der Geist echter Schwarzwälder Gemütlichkeit.

Aufnahme: E. Baumgartner in Freiburg i. Br.

Badischer Kalender

Herausg.: Bad. Verkehrsverband, Karlsruhe / Verlag: Karl Schmitt, Heidelberg / Druck: C. A. Wagner Buchdruckerei A. G., Freiburg i. B.

1928

★ Dezember ★

31 Tage

25

26

27

Dienstag

Heil. Christfest

Mittwoch

Stephanus 2. Christtag

Donnerstag

Johannes



Der romantische Schwarzwald.

Zwischen Todtmoos und Wehr liegt der schluchtartige und malerische Teil des Wehrtales, das mit seinen zerrissenen Felswänden, Faden und Schroffen den Gefühlseindruck eines unendlich gedehnten Kerkers erregt, aus dem kein Entrinnen möglich fällt. Das Tal ist vollständig unbewohnt und bietet die längste Strecke menschenloser Einsamkeit im Schwarzwald. (Jensen.)

Aus dem photogr. Wettbewerb des Bad. Verkehrsverbandes.

Aufnahme: Ch. Gritsch in Lörrach.

Badischer Kalender Herausg.: Bad. Verkehrsverband, Karlsruhe / Verlag: Karl Schmitt, Heidelberg / Druck: C. A. Wagner Buchdruckerei A. G., Freiburg i. B.

1928

★ Dezember ★

31 Tage

28 29 30 31

Freitag

Unschuld. Kindlein

Samstag

Thomas u. Jonathan

Sonntag

E. n. Weihn. David

Montag

Syloester



Das Schwarzwaldstädtchen Bonndorf,

ein beliebter Sommer- und Winterkurort, liegt 848 Meter über dem Meere auf welliger Hochfläche mit herrlichem Überblick über die fernweite Saar und die Waldmeere des Schwarzwaldes bis hinüber zum Kranz der Alpenberge.

Aufnahme: E. Baumgartner in Freiburg i. Br.

Badischer Kalender Herausg.: Bad. Verkehrsverband, Karlsruhe / Verlag: Karl Schmitt, Heidelberg / Druck: C. F. Wagner Buchdruckerei A. G., Freiburg i. B.