

Badische Landesbibliothek Karlsruhe

Digitale Sammlung der Badischen Landesbibliothek Karlsruhe

Soldatenlieder in der Volksweise für den Männerchor

Keller, Karl

Carlsruhe, [1844]

Partitur

[urn:nbn:de:bsz:31-283048](https://nbn-resolving.org/urn:nbn:de:bsz:31-283048)

Kraft des Gesanges.

Kräftig und schrittmäßig.

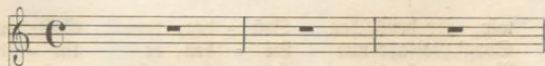
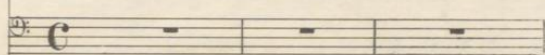
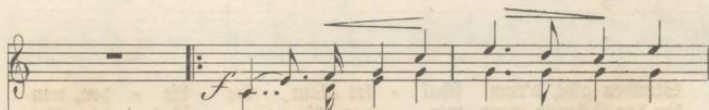
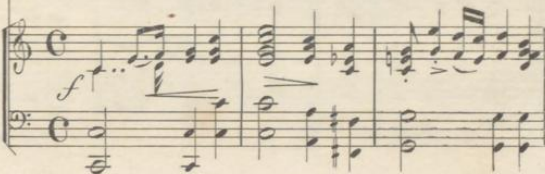
1r und 2r
Tenor.1r und 2r
Bass.Pianoforte
statt der
Militärmusik.

1. Wer Ge = sang so wahr = haft liebt, wie
2. Ja, Ge = sang er = hebt das Herz in
3. Stän = de uns dann auch be = vor, für's

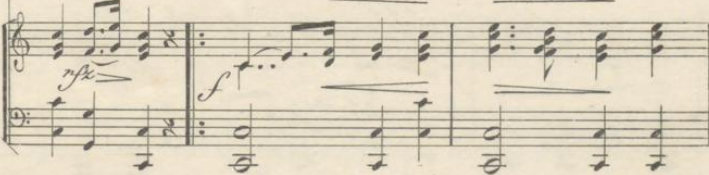

wir, ihr deut-schen Brü = der, dem Gott viel fro = he
Sorg', Ge-fahr und Lei = den, er lin = dert uns den
Ba = ter-land zu fal = len, wird noch der leß = te

Stunden gibt, d'rum schal = let laut, ihr Lie = der, von
her-ben Schmerz, wenn wir von hin = nen schei = den. Und
Hauch im Chor, mit Gei = ster = stim = men schal = len. Von

Partitur.

5

Gott, von Fürst und Ba-ter = land, von Was = fen = ruhm und
schei = den muß das jun = ge Blut, will es der Fein = de
Euch, die des Ge = san = ges Lust zu = erst ge = weckt in

Bür = ger = stand, von Lieb' und der Ge = lieb = ten Glück, und
He = ber = muth ent = ge = gen = tre = ten stark und frei, zu
un = rer Brust, die fromm ihr Gu = tes uns ge = lehrt, und

Partitur.

Trost im lez = ten Au = gen = blick.
 fra = fen fre = che Ty = ran = ney.
 für das Ba = ter = land be = wehrt.

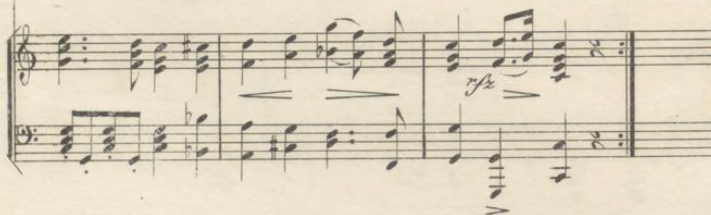
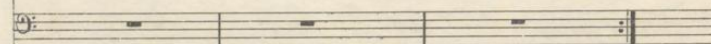
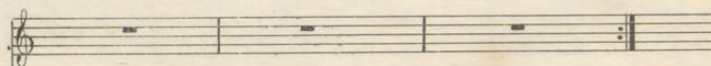

Der junge Soldat.

Schrittmäßig und kräftig.

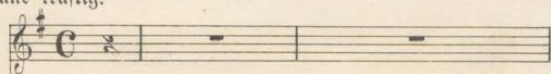
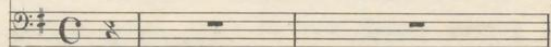
1r und 2r
Tenor.1r und 2r
Bass.

Pianoforte.

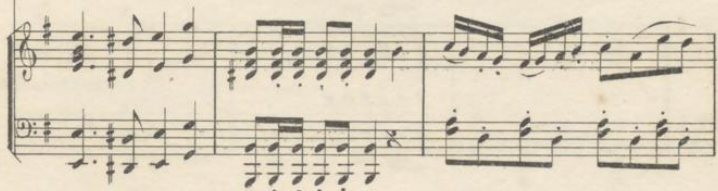
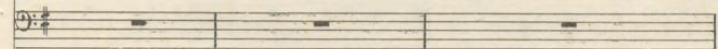
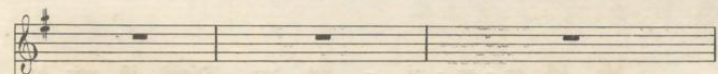
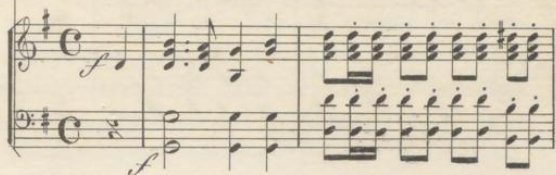

Partitur.

1. Gut

bin ich er = er = zi = ret, der Dienst ist mir be-
 Schlacht wird nun be = gin = nen, wie schlägt das Herz voll
 Dan = kes from-me Lie = der er = tö = nen durch das

Partitur.

9

kannt; bin fröh = lich aus = mar = schi = ret zum
Muth; die Fein = de flieh'n von hin = nen, trotz
Land; bald drük = fen wir nun wie = der, der

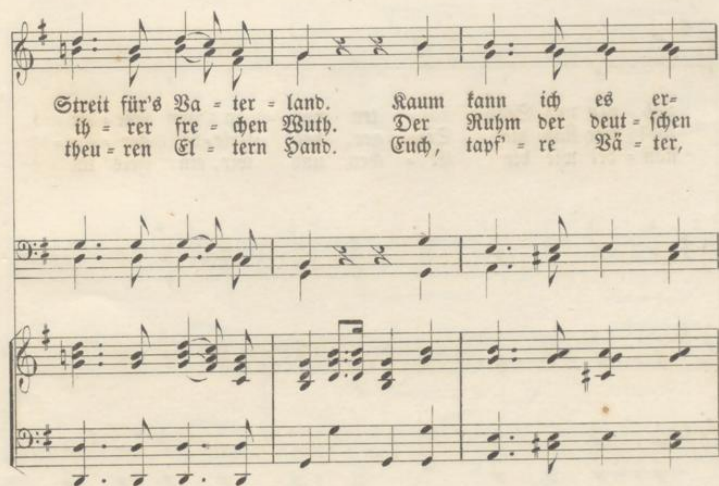

Streit für's Ba = ter = land. Kaum kann ich es er =
ih = rer fre = chen Wuth. Der Ruhm der deut = schen
theu = ren El = tern Hand. Euch, tapf' = re Bã = ter,

Partitur.

war = ten, dem Feind in's Aug' zu seh'n, wenn
 Krie = ger, er = fül = let nun die Welt. Gott=
 glei = chen, war uns' = re Lust und Ehr'. Ihr

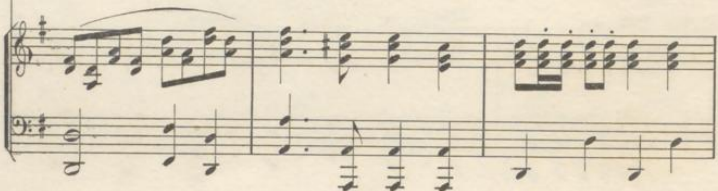
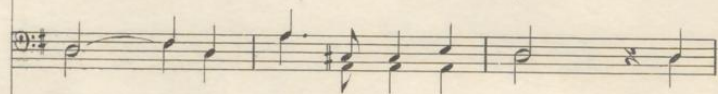

Kab = nen und Stan = dar = ten vor = an zum Sie = ge
 lob! wir sind die Sie = ger, der Krie = de her = ge =
 stan = det wie die Ei = chen, und wir, ein Fels im

Partitur.

11

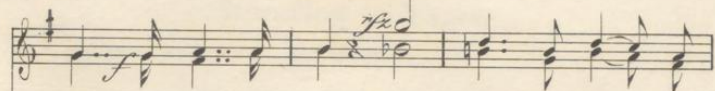

web'n. Hur = ra! Hur = ra! Vor- an zum Sie = ge
 stellt. Hur = ra! Hur = ra! Der Frie = de ber = ge-
 Meer. Hur = ra! Hur = ra! Und wir, ein Fels im

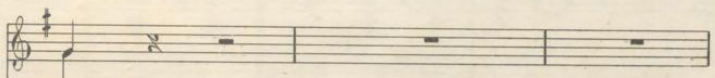

web'n!
 stellt!
 Meer.

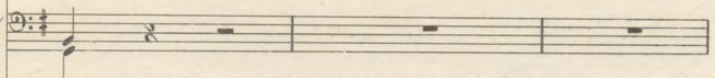

Partitur.

2 mal Schluß

2. Die
3. Des

2 mal Schluß

2 mal Schluß

Abendlied im Lager.

Andante sostenuto. Mit Empfindung.

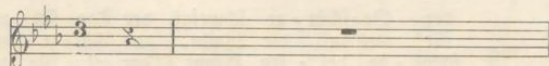
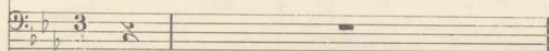
1r und 2r
Tenor.1r und 2r
Bass.

Pianoforte.

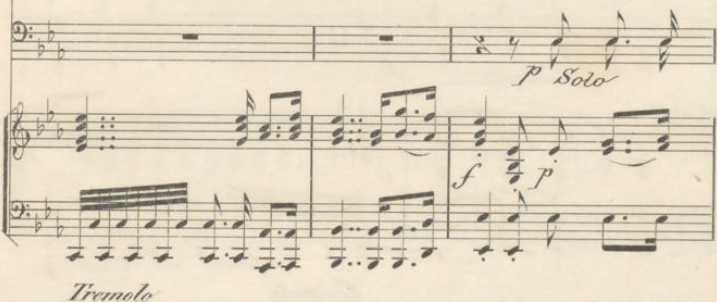
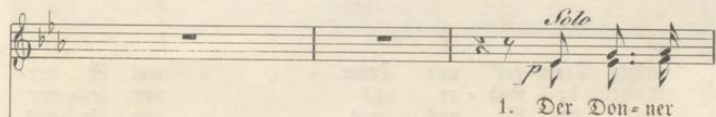

der Ge-schüt-ze schweigt, der Tag sich nun zu En-de
für uns auf die Nacht, und schüt-ze uns in die-ser
schwe-be des-sen Haupt, der oft für uns die Ruh' sich

neigt; Trom-pet' und Trom- = = = mel ist ver-
Nacht; be-wah-re uns vor je-der
raubt, der für uns sorgt und für uns

Tremolo

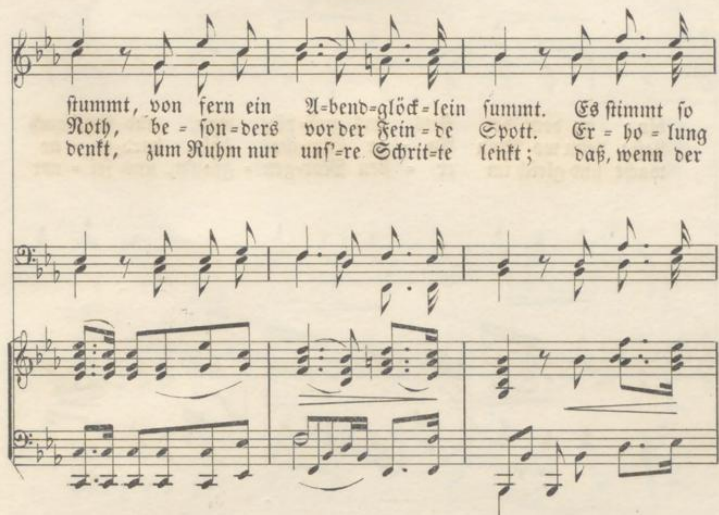

stimmt, von fern ein A-bend-glöck-lein summt. Es stimmt so
 Noth, be-son-ders vor der Fein-de Spott. Er=ho-lung
 denkt, zum Ruhm nur uns-re Schrit-te lenkt; daß, wenn der

miß den ern-sten Sinn, und lenkt den Blick zum Him-mel
 gieb in fur-zer Rast, von die-ser La-ge schwe-ren
 Mor-gen ruft, habt acht! der Zür-sten be-stier froh er-

bin ; zu dem, der stets uns gnä=dig war, und heut' auch
 Last ; denn wo Dein Au = ge Wa=che hält, wird ei = ne
 wacht, und gleich im er = sten Mor-gen = grau'n, uns sei = ner

Chor.
 schirm = te in Ge = fahr. Zu dem, der stets uns gnä=dig
 Burg das leich = te Zelt. Denn wo Dein Au = ge Wa=che
 wür = dig mag er = schau'n. Und gleich im er = sten Mor-gen

Chor

war und heut' auch schirm = te in Ge- fahr.
hält, wird ei = ne Burg das leich = te Zelt.
grau'n uns sei = ner wür = dig mag er = schau'n.

An empty musical staff in the key of B-flat major, consisting of five lines.

An empty musical staff in the key of B-flat major, consisting of five lines.

2 mal Solo Schluß

2. D Herr! zieh
3. Dein Fried' um-

2 mal Solo Schluß

2 mal Schluß

p *ff*

Reiterlied.

Marschmäßig und kräftig.

1r und 2r
Tenor.

1. Die deut = schen Rei = ter
 2. Doch mehr noch ih = re
 3. Und wo die wa = fern
 4. Es schmet = tern die Trom =

1r und 2r
Bass.

Pianoforte.

fi = hen so fest und kühn zu Pferd. Wie
 bli = ße seh'n sie den Feind sich nah'n. Es
 Schaa-ren nur ein = mal ein = ge = hau'n. Ist
 pe = ten, es stampft das küh = ne Roß! Der

schön die Lan = zen bli = gen, wie schön die Lan = zen
 hält sie nichts zu = rü = cke, es hält sie nichts zu =
 wahr = lich zu ge = wah-ren, ist wahr = lich zu ge =
 Feind ist sehr in No-then, der Feind ist sehr in

bli = gen! Wie glänzt das tapf = re Schwert! Wie
 rü = cke, sie bre = chen mu = thig Bahn, sie
 wah = ren, daß ih = rem Muth zu trau'n, daß
 No-then! Der Rei = ter = ruhm ist groß, der

Partitur.

21

glänzt das tapf = re Schwert!
 bre = chen mu = thig Bahn.
 ih = rem Muth zu trau'n.
 Rei = ter = ruhm ist groß!

Husarenlied.

Heurig, aber nicht zu geschwind.

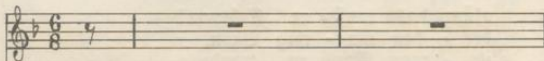
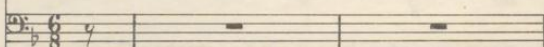
1r und 2r
Tenor.1r und 2r
Bass.

Pianoforte.

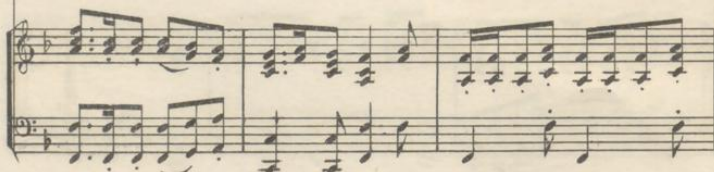
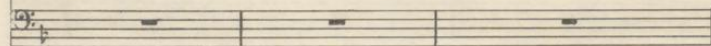
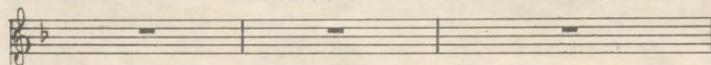
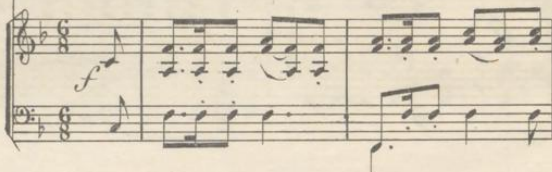

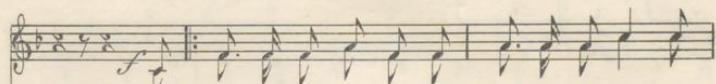

1. Ein tüch = ti = ger Sä = bel, ein mun = te = res Pferd, hat
 sa = ren vor al = len! so ru = fet man laut, d'rum
 flie = het der Feind dann, be = dek = fet mit Schmach, so

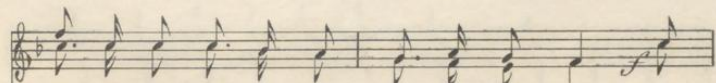
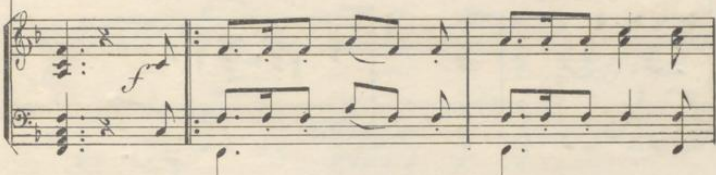
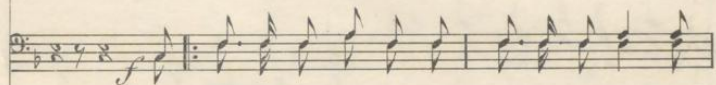

für den Hu = sa = ren un = end = li = chen Werth. Tra =
 küßt der Hu = sa = re die zier = lich = ste Braut. Tra =
 spren = gen Hu = sa = ren ver = fol = gend ihm nach; Tra =

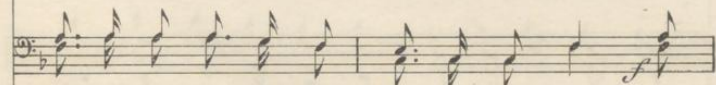

Partitur.

ra! Tra = ra! Tra = ra! Zum Kam = pfe ge = rü = stet, bei
 ra! Tra = ra! Tra = ra! Er sprengt wie ein Pfeil auf das
 ra! Tra = ra! Tra = ra! Und ru = fen „Müs = se = chens! er =

Tag und bei Nacht, hat kühn der Du = sa = re schon
 Schlacht-feld da = her. Er denkt in Ge = fah = ren an
 zäh = lets da = heim! uns jag = ten Du = sa = ren zu =

Partitur.

25

man-ches voll-bracht. Tra = ra! Tra = ra! Tra = ra! Und
 Ruhm nur und Ehr! Tra = ra! Tra = ra! Tra = ra! Run
 rü = ke vom Rhein! Tra = ra! Tra = ra! Tra = ra! So

klingt der Trom-pe = te laut schmet = tern = des Erz, wie
 fra = chen Ra = no = nen! jetzt wird ihm erst wohl; Denn
 sind wir mit Recht auch ge = rüh = met für = wahr! Denn

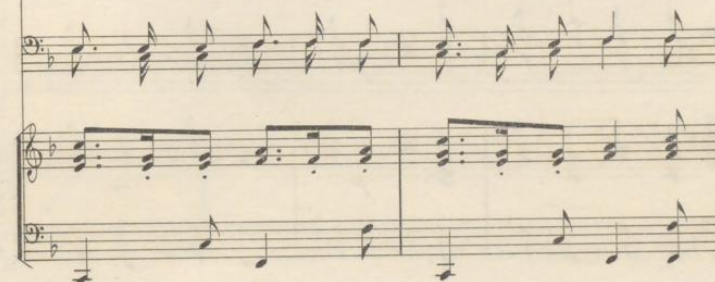

Partitur.

schlägt dann so fröh - lich sein mu - thi = ges Herz. Tra-
 er ist ein Krie - ger, so wie er seyn soll. Tra-
 Zie = then und Blü - cher selbst wa = ren Du = sar! Tra=

ra! Tra-ra! Tra = ra! Tra = ra! Tra = ra! Tra-
 ra! Tra-ra! Tra = ra! Tra = ra! Tra = ra! Tra-
 ra! Tra-ra! Tra = ra! Tra = ra! Tra = ra! Tra=

Partitur.

27

ra! Hur-ra! Hur-ra! Hur = ra! 2. „Du=
 ra! Hur-ra! Hur-ra! Hur = ra! 3. „Und
 ra! Hur-ra! Hur-ra! Hur = ra!

ff *2 mal* *Schluss*

ff *2 mal* *Schluss*

ff *2 mal* *Schluss*

Der alte Grenadier.

Erzählend und mit Ausdruck.

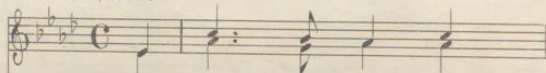
1r und 2r
Tenor.

1. Ich war in jun = gen
2. Da dacht' ich: „Ar = mer
3. Doch wie in je = nem
4. Denn sei = der muß = te
5. Er stieg her = ab vom
6. So, jun = ge Bur = sche,

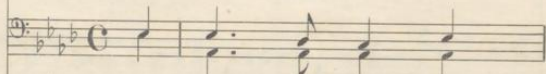
1r und 2r
Bass.

Pianoforte.

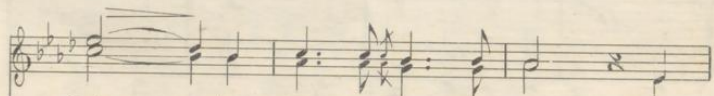

Zab = ren ein rüft' = ger Gre = na = dier, und
 Jun = ge, dein Trom = mel = chen hat Ruh'. und
 Krie = ge, es ging, ist euch be = kannt; Gott
 wei = chen, der Brü = der tapf = re Schaar, rings =
 Pfer = de, nahm mich in sei = nen Schooß; und
 loh = net sich re = ger Vie = der = sinn. Wer

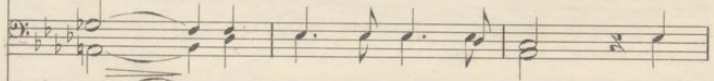

ha = be viel er = sah = ren, ihr Leut = chen, glaubt es
 trug im vol = len Syrun = ge, ihn ei = ner Müt = te
 schenk = te spä = ter Sie = ge, führt uns nach Fran = ken =
 um nur la = gen Lei = chen, nichts wand = te die Ge =
 scheu = te nicht Be = schwer = de, der wa = de = re Fran =
 fran = te Fein = de scho = = net, hat Ge = gen und Ge =

mir! An ei = nem hei = ßen Ta = ge lag
 zu. Hier wur = de er ver = bun = den, ich
 land. Hier ging es hart mir Ar = men, ver =
 fahr. Da kam he = ran, ge = rit = ten ein
 zos. Weich sah ich mich ge = bet = tet, bei
 winn. Ehr't auch an al = len Dr = ten, den

einst ein Feind-lein da, todt = bleich, doch oh = ne
 sorg = te wohl für ihn. Ach! möch = te er ge-
 wun = det ward ich schwer; ich hof = te kein Er-
 jun = ger Df = fi = zier, und sprach: „Fast viel ge-
 schwa = cher Lam = pe Schein. Wer war's der mich ge-
 Nie = dri = gen, hört ihr! Mein Lam = bour war ja

Kla = ge, das En = de schien ihm nah'.
 fun = den! sprach ich bei'm Wei = ter = zieh'n.
 bar = men, und fet = ne Ret = tung mehr.
 lit = ten, mein Freund! ich hel = fe dir!“
 ret = tet? Mein ar = mes Lam = bour = lein!
 wor = den, ein ho = her Df = fi = zier!

