

# **Badische Landesbibliothek Karlsruhe**

**Digitale Sammlung der Badischen Landesbibliothek Karlsruhe**

## **Hussitenlied (aus dem fünfzehnten Jahrhunderte)**

**Prag, [1843]**

Singstimme & Klavier

[urn:nbn:de:bsz:31-281325](https://nbn-resolving.org/urn:nbn:de:bsz:31-281325)

Pjseň Husitská.  
Hussiten-Lied.

3

Wesele, srdečné a krátce.  
Heiter, herzlich und kurz.

ZPĚV.  
Singstimme.

Těš - me se bla - hau ná - dě - gj, Že se wrá - ti zla - té ěa -  
Lasst uns fro - he Hoff - nung he - gen, dass uns Glück wird reich - lich strö -  
Do - kud w nás krew ot - ců ply - ne, Hrud zah - řj - wa, ru - ce sj -  
Hal - tet ihr an die - ser Leh - re ech - ter Mannheit, at - ter Treu -

PIANOFORTE.

*ritard.* *in tempo.*

sy, zla - té ěa - sy; Že se nám zas wy - ga - sně - gj Čes - ké ho - ry, Čes - ké hla -  
men, reich - lich strö - men, Freu - de wie - der blüht und Se - gen unsrer Hei - math, uns'rem Böh -  
lj, ru - ce sj - lj: Slá - wa Čes - ká ne - za - hy - ne, Hla - wu ztý - ej lew nás lj -  
e, at - ter Treu - e, schwindet nimmer Böhmens Eh - re, pranget stattlich Böhmens Leu -

*ritard.* *in tempo.*

sy, Čes - ké hla - sy. At' gen ěes - ký šat se ne - se, Muž - né há - gj  
men, uns - rem Böh - men. A - ber wah - ret eu - re Schrit - te, bleibt ge - treu der  
lý lew nás lj - lý. Tak ga - ko med - we - du wle - se Ne - prá - te - lum  
e, Böh - mens Leu - e. Naht ein Feind ja un - seru Lan - den, wird der Ke - cke

*ritard.*

mra - wy dāw - ne. Na - de - wse - eko o - no slaw - né Pra - wo - ěes - ké.  
al - ten Sít - te, treu vor Al - lem je - nem Spru - che ech - ter Böh - men:  
bu - dem hrá - ti O - ni bu - dau tan - co - wa - ti, Až za - pě - gem:  
bald zu Schanden, wenn wir, treu dem al - ten Spru - che, ei - nig sin - gen:

(Geden Hlas. Eine Stimme.)

*in tempo.*

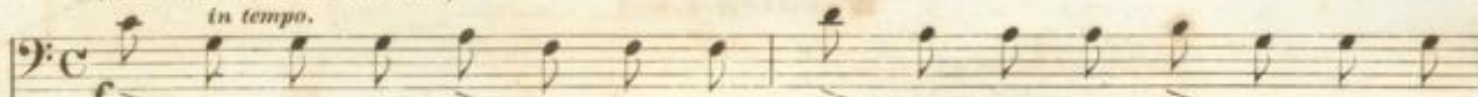

Mi - lug - me se, ne - dey - me se, Wy - hj - me se, na - pj - me se,  
Licht euch in - mer, gebt euch nim - mer, schwingt den Be - cher wack - re Ze - cher,

(Sbor mužský. Chor der Männer.)

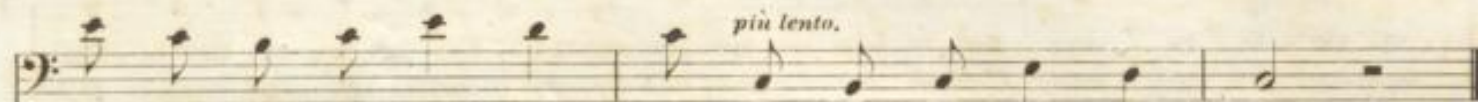

Mi - lug - me, na - pj - me se a pak wy - hj - me se.  
min - del - weich zer - schlu - get euch; doch dann ver - tra - get euch!



(Sbor ženský. Chor der Weiber.)

*Adagio.*

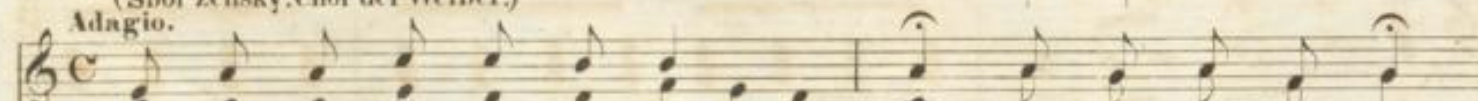

A - men, rač to Bo - že da - - ti! O - - ro - dug za nás,  
A - men! Will'n es Gott so sin - - - gen! Bit - te du für uns,



*Adagio.*



swa - tý Wác - la - we,      Wey - wo - do Čes - ké ze - - mé.  
heil' - ger Wen - zes - law,      Schir - mer Böh - men - lan - - - des!

(Geden Hlas. Eine Stimme.)

*Tempo 1<sup>mo</sup>*

Mi - lug - me se, ne - dey - me se, Wy - hj - me se, na - pj - me se,  
Licht euch im - mer, gebt euch nim - mer, schwingt den Be - cher wack' - re Ze - cher,

(Sbor mužský. Chor der Männer.)

*Tempo 1<sup>mo</sup>*

*più lento.*

Mi - lug - me, na - pj - me se    pak wy - hj - me se.  
wein - del - weich zer - schla - get    euch; doch dann ver - tra - get euch!

*più lento.*

*più lento.*

Fine.

