

Badische Landesbibliothek Karlsruhe

Digitale Sammlung der Badischen Landesbibliothek Karlsruhe

Das Grossherzogliche Hoftheater und seine Künstler

1911-1912

[urn:nbn:de:bsz:31-289785](https://nbn-resolving.org/urn:nbn:de:bsz:31-289785)

OZ

A 480,

1911/12

A 480, 19M/12

DAS
GROSSH. HOF THEATER
KARLSRUHE
UND
SEINE KÜNSTLER



Spiegel & Wels

Kaiserstraße 76 am Marktplat .. Telefon 403

— Karlsruhe i. B. —

Spezial=haus feinsten Herren=
» und Knaben=Bekleidung. «

Münchener Coden=Artikel

« Sport und Cioreen. «

Sonder = Abteilung : Vornehme Maß = Anfertigung.

Großes Stoff=Lager deutscher u. engl. Fabrikation.

Das
Großh. Hoftheater
und seine
KÜNSTLER
Jahrbuch 1911/12.

Herausgegeben von W. KNIPPING.

Druck und Verlag der Friedrich Lang^{sch}en
————— Buch- und Kunstdruckerei —————
Schützenstr. 63 :: Telefon 346 :: Kriegstr. 73

1953 no. 2208

07
A 480, 19/11/12

Moninger Bier

durch seine vorzügliche
Beschaffenheit u. gute
Bekömmlichkeit ———

allgemein beliebt ::

Hauptausschank :

ZUM MONINGER.



2

±5

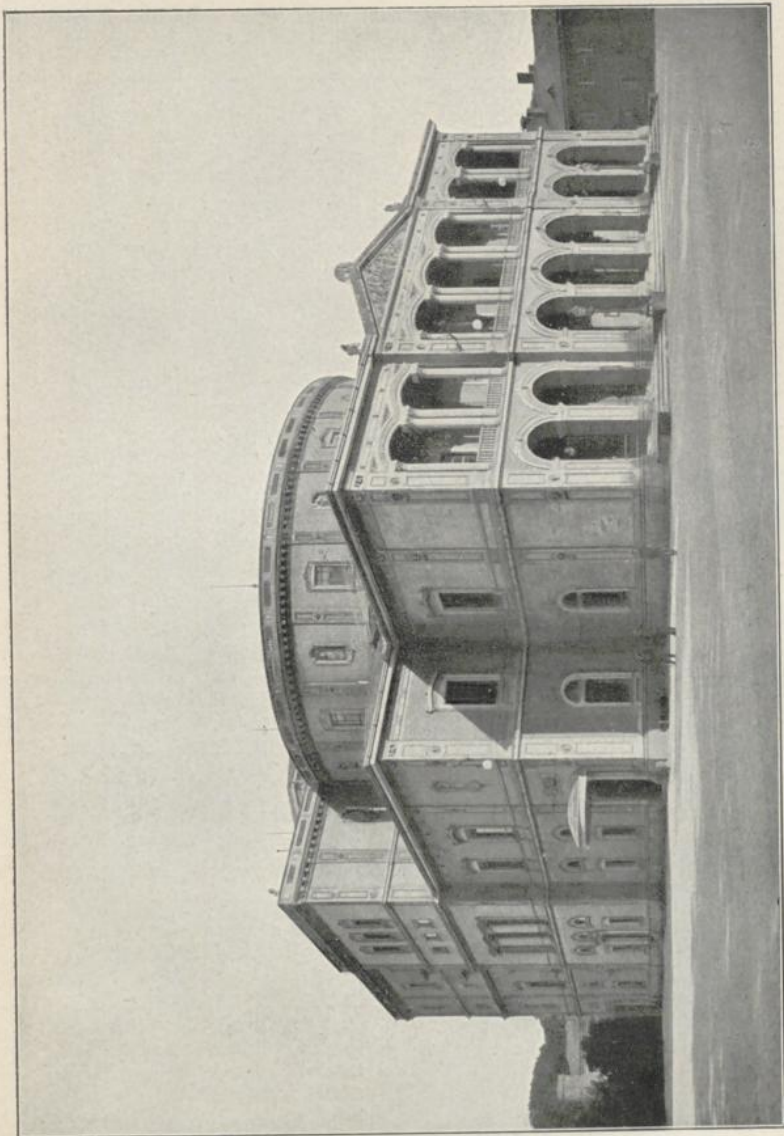

Das Großherzogliche Hoftheater Karlsruhe.

Eintrittspreise der Plätze.		Er- mäßigte	Kleine	Mittel	Grosse	Hohe
		Preise				
Balkon-Fremdenloge . . .	I.	3.—	5.—	6.—	7.—	10.—
	II.	2.50	4.—	5.—	6.—	9.—
Parterre-Fremdenloge . . .	I.	2.—	3.50	4.—	5.—	7.—
	II.	1.80	3.—	3.50	4.50	6.—
I. Rang-Logen	I.	2.50	4.—	5.—	6.—	8.—
	II.	2.—	3.50	4.—	5.—	7.—
Balkon	I.	2.50	4.—	5.—	6.—	8.—
	II.	2.—	3.50	4.—	5.—	7.—
II. Rang Mitte	I.	2.—	3.50	4.—	5.—	6.—
	II.	1.80	3.—	3.50	4.50	4.50
Parterre-Logen	I.	1.80	3.—	3.50	4.50	6.—
	II.	1.50	2.50	3.—	3.50	4.50
Sperrsitze	I.	2.—	3.—	4.—	4.50	6.—
	II.	1.50	2.50	3.—	4.—	5.—
II. Rang Seite	I.	1.50	2.50	3.—	3.50	4.50
	II.	1.30	2.—	2.50	3.—	4.—
III. Rang Mitte	I.	1.30	2.—	2.50	3.—	4.—
	II.	1.—	1.50	2.—	2.50	3.—
III. Rang Seite	I.	—80	1.20	1.50	1.80	2.50
	II.	—60	1.—	1.20	1.50	2.—
IV. Rang Mitte	I.	—60	1.—	1.20	1.50	2.—
	II.	—40	—70	—80	1.—	1.80
IV. Rang Seite	I.	—40	—60	—80	1.—	1.80
	II.	—30	—50	—60	—80	1.50
II. Rang Stehplatz		1.—	1.50	2.—	2.50	3.—
III. Rang Seite, Stehplatz		—40	—50	—60	—70	1.—
IV. Rang Mitte, Stehplatz		—30	—40	—50	—60	—80
IV. Rang Seite, Stehplatz		—20	—30	—40	—50	—70

Künstlerhaus Karlsruhe

in dem ehemaligen von Berckholtz'schen Palais
Telefon 156.

44 Karlstrasse 44

Ecke Sophien- u. Karlstr.
Restaurant I. Ranges



Schenswürdigkeit d. Residenz.
Intime künstlerisch ausgestattete Räume, feine Küche, sämtliche Delikatessen der Saison. :: Auto-Garage.

JOSEF KRITSCH.

Jeden Mittwoch Nachmittag
Five o'clock tea.
und jeden Mittwoch Abend
KÜNSTLER-KONZERT.



Geheimer Hofrat Dr. A. Bassermann
Intendant
des Grossherzoglichen Hoftheaters Karlsruhe.

Johann Padewet

Hofinstrumentenmacher

Geigenbauer der Großh. Bad. Hofoper

Atelier für künstlerischen Geigen- und
Lautenbau.

Anerkannt beste Reparaturwerkstätte

Kaiserstrasse 132 — Gegründet 1845 — Telefon 2708.

Großes Lager
Alter Meistergeigen

Selbstgefertigte
Tongeigen.

Viola, Cello
in allen Grössen.

Bässe.



Große Auswahl in
LAUTEN

eigener Arbeit.

Gitarren, Mandolinen.
Zithern und Saiten.

Schülergeigen
in allen Preislagen.
Zubehör u. Bestandteile.

Prima Deutsche, italienische und französische Saiten.
Mandolinensaiten in allen Stärken.

Alleinverkauf in Baden der „Tricolore-Saite“ garantiert quinten-
rein, ges. gesch.

P. P.

Wir teilen Ihnen auf diesem Wege unsere Zufriedenheit betreffs der von Ihnen eingeführten „Tricolore-Saite“ mit und müssen hinzufügen, dass die Saite an Reinheit, Dauerhaftigkeit und Klangsönheit von keinem Fabrikat zu übertreffen ist.

Deman, Grossh. Bad. Hofkonzertmeister, Bühlmann, Kammervirtuos,
Müller, Kammervirtuos, Schwanzara, Kammervirtuos.



Leopold Reichwein

aus Breslau

I. Hofkapellmeister.

Studierte am Schlesischen Konservatorium in Breslau und an der
Königl. Hochschule in Berlin.

War früher in Breslau, Lübeck, Essen-Dortmund, Mannheim
und London.

Hat sich in Kompositionen für Oper, Kammermusik und Lieder
mehrfach betätigt.

Heinrich Sonneborn

Fr. Händler Nachfolger

Kaiserstr. 163 KARLSRUHE Telefon 1532

ff. Herrenschniderei.

Verbunden Atelier für Anfertigung
eleganter Damenkostüme und Mäntel
nach Maß

Hof- u. Staats-Uniformen

:: Militär-Uniformen ::

Großes Lager fertiger
Sport- u. Jagdkleider

:: Hervorragende Auswahl ::
in- und ausländischer Stoffe.

Ständiger Eingang von Neuheiten.



Alfred Lorentz
aus Strassburg i. E.
Hofkapellmeister.

Studierte in Strassburg, Paris, München (bei Rheinberger) und in
Karlsruhe (unter Motfl).

War zuerst als Kapellmeister in Strassburg tätig.

Kompositionen :

Opern : „Der Mönch von Sendomir,“ aufgeführt in Karlsruhe und
Baden-Baden; „Finale,“ aufgeführt in Graz.
Orchesterwerke, Festspiele und Lieder.

Konrad Schwarz

Grossherzogl.



Hoflieferant

Spezialgeschäft für sanitäre Anlagen und Beleuchtung

50 Waldstr. 50 **Karlsruhe** 50 Waldstr. 50

Telefon 352

Projektierung u. Ausführung von Krankenhäusern, Bädern und Hausinstallationen.

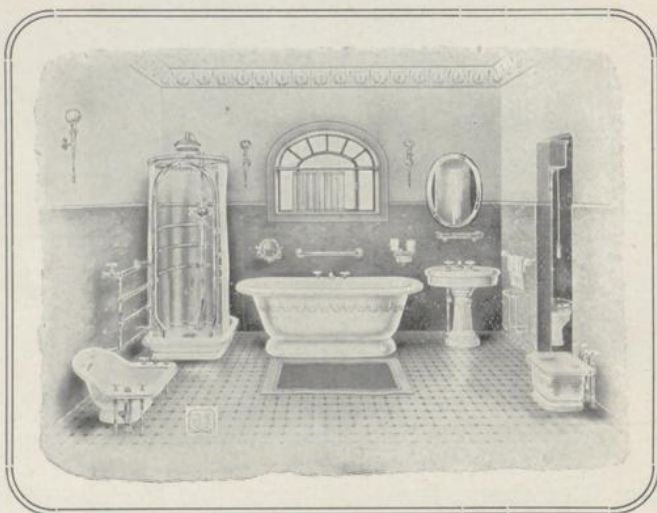

Große Auswahl!

Große Auswahl!

Beleuchtungsgegenstände

jeder Art, für Gas und elektrisches Licht u. zw. Ampeln, Salon-Lüstres, Suspensionen, Schreibtischlampen, Wandarme etc.

Badeeinrichtungen

Badeöfen, Badewannen, Sitz-, Fuss- und Kinderwannen, Bade- und Toiletten-Artikel.

Klosettstühle, Bidets, Krankentische, Marmor- und Fayence-Toiletten nach eigenen Entwürfen.

Billige Preise.

: :

Rabattmarken.

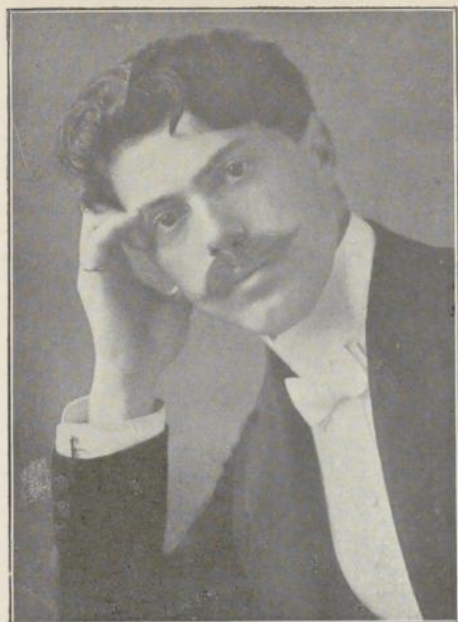

Rudolf Deman
aus Wien
Hofkonzertmeister.

Wurde von Professor Grün
in Wien ausgebildet und war
früher in Lemberg u. Dresden
engagiert.



Georg Hofmann
aus Bamberg
Chordirektor.

Ist aus der Münchener
Akademie der Tonkunst her-
vorgegangen; er studierte dort
bei Rheinberger, Kellermann
und Becht und war früher am
Stadttheater in Basel
engagiert.

Errichtet 1718.

Grossherzogl.  **H**of-Apotheke.

Pharmacie de la Cour. Dispensary tho the Court.
Specialités françaises. English and American Patent-Medicins.



KARLSRUHE in Baden
Kaiserstrasse 201 :: Telefon 491
gegenüber der Kaiser-Wilhelm-Passage.
Waldstrasse-Ecke,

Inhaber: Dr. Aug. Krieg

Hof-Apotheker Seiner Königlichen Hoheit des
Grossherzogs von Baden.

Ausführung chemischer und mikros-
kopischer Untersuchungen, speziell
solcher von Harn und Sputum.

Eigene homöopathische Offizin
:: in getrenntem Lokale. ::

Mundwasser und Zahnpulver nach Vorschrift des Herrn Hofzahnarzt
Scholtz, der Herren Zahnärzte Münzesheimer und Heinsheimer, sowie
der Zahnärztin Frau Dr. Schmitzberger und der Dentistin Frau Kühner-
Herbst. Dr. Stroebe's Mundwasser mit 3% Perhydrol Merck.
Haltbar-Unschädlich.

Medizinische Weine. Mineralwässer und Quellenprodukte.
Pfarrer Kneipp's Heilmittel. :: Medizinische Seifen,
Verbandstoffe, Haus-, Reise- und Taschen-Apotheken.
Artikel für Krankenpflege. Bestbewährte Tierheilmittel.

Orangen- u. Schlummer-(Burgunder)-Punsch-Essenz eigen. Fabrikat.

Antiseptischer Frost- und Mücken-Cream in Tuben.

Jedes Rezept wird kopiert und genügt es daher zur Wiederanfertigung
die Etikette der Arznei zu senden. — Ausländische Rezepte werden
nach den Pharmakopoëen der betr. Länder angefertigt. Mit der Post
eingesandte Rezepte, sowie sonstige Bestellungen werden an dem Tage,
an welchem dieselben anlangen, bereitet und verschickt.

Auf Wunsch werden die Medikamente nach allen Stadtrichtungen
frei ins Haus besorgt.



Peter Dumas
aus Königsberg
Regisseur der Oper.

Absolvierte Engagements:
Elberfeld, Rostock, Erfurt,
Detmold, Lübeck,
Freiburg i. Brsg., Nürnberg.

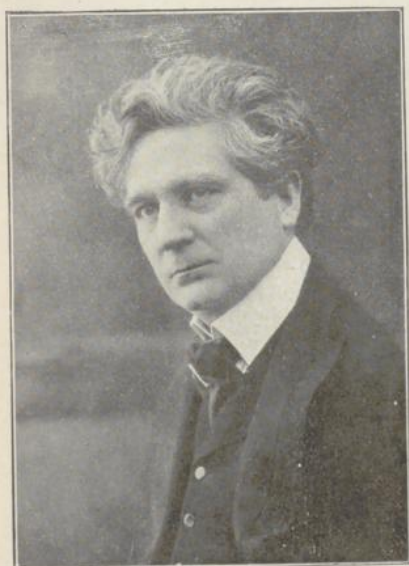

Otto Kienscherf
aus Stettin
Regisseur des Schauspiels.

Wurde in der Theaterschule
in Berlin ausgebildet unter
Leitung von Joseph Kainz,
Dr. Max Pohl, Emanuel Reicher,
Adalbert von Haustein u. a. m.
Er war in Crefeld, Lodz, Gera,
Stettin, Leipzig, Milwaukee,
Chicago, Wiesbaden und
Cöln tätig.

N. Breitbarth

Ecke Kaiser- u. Herrenstrasse :: Telefon 1512.

Modernes Spezialhaus grossen Styls für
:: Herren-, Jünglings- ::
und Knaben-Bekleidung
Livrée und Sport-Ausrüstung.

Separat-Abteilung
für

Elegante Anfertigung nach Maß.

J. Kunz :: Karlsruhe

Karl-Friedrichstrasse 21 (Rondellplatz)

— Piano- und Harmonium-Magazin. —

Alleinvertreter erstklassiger

❖ Flügel und Pianinos ❖

Schiedmayer & Söhne
(älteste und Stammfirma)

Feurich, Leipzig
Gebr. Knake
Ritmüller

Uebel & Lechleiter
Irmeler
Finger
Brandes
Adam

Lern-Pianinos von 450 Mark an. — Lindholm- und Hörügel-
Harmoniums von 120 Mark an.

Bequeme Zahlungsbedingungen. — Bei Barzahlung hoher Rabatt.
Aeltere Instrumente werden zum höchsten Preise in Zahlung
genommen.

Reparaturen und Stimmungen.



Wilhelm Wassermann
Hofschauspieler
(Vortragsmeister und Rezitator.)

Gehört seit 1881 dem Karlsruher Hoftheater an.

Studierte in Hannover und war ehe er nach Karlsruhe kam am Hoftheater Schwerin, Düsseldorf und Königsberg tätig.

Hauptrollen:

Lear, Nathan, Franz Moor, Mephisto und viele andere klassische Hauptrollen.



Dr. Alwin Kronacher
aus Bamberg
(Dramaturgischer Beirat)

Erhielt seine schauspielerische Ausbildung bei Wilhelm Schneider, München. In der Regie hat er sich am Hoftheater in München und am Deutschen Theater in Berlin ausgebildet.

Seine theoretische Vorbildung (juristische, philosophische, kunst- u. literaturhistorische) eignete er sich auf verschiedenen Universitäten und im kunsthistorischen Institut zu Florenz an.

LUISE WOLF Wwe.

Karl-Friedrichstrasse No. 4, Ecke Zirkel.

Reichhaltiges Lager

in Bürsten, Kämmen und Toilettegegenständen.

Niederlage sämtlicher

== *Parfümerien und Toiletteseifen* ==

von F. Wolff & Sohn.

Drogerie
Wilh. Tscherning

vorm. W. L. Schwaab

== Ecke Amalien- und Karlstrasse ==

Beste Bezugsquelle für

Drogen-, Colonial- und Farbwaren

feiner Toiletteseifen, Parfüms, Toilette-Schwämme, Verbandstoffe
etc. etc.

Kur- und Tafelwasser in stets frischer Füllung.

Lieferung frei Haus. . . . Telefon No. 519.

== Mitglied des Rabatt Spar-Vereins. ==

CAFÉ ODEON

Inhaber: JOSEF SCHOTTENHAML

213 KAISERSTRASSE 213 (Sexauer'sches Haus)

FF. GETRÄNKF.

5 NEUHUSEN-BILLARDS.

CAFÉ ERSTEN RANGES!



Albert Wolf
aus Karlsruhe.

Seit 1890 Hoftheatermaler
und seit 1904 Technischer
Direktor.

(Studierte in Karlsruhe.)



August Groh

Professor
an der Kunstgewerbeschule.

Studierte an der Akademie
der bildenden Künste in
Karlsruhe.

Leiter des Kostümwesens
am Grossh. Hoftheater.

E. NEU Nachfl.

Inh.: S. Michel-Bösen

Kaiserstrasse 74 . . . Telefon No. 425

: Grösstes Spezial-Haus für :
Damen- u. Mädchen-Konfektion

PELZ-KONFEKTION

denkbar größte Auswahl in sämtlichen Artikeln dieser
Branchen

von einfachster bis ganz
elegantester Ausführung.

Spezialität:

KOSTÜMES und PALETOTS für starke
und ganz starke Damen in schwarz und farbig.

Täglich Eingang von Neuheiten.

Maß-Anfertigung.

Jedes Fasson wird unter Garantie tadellosesten Sitzes
mit einem Aufschlag von 10 % nach Maß angefertigt.



Ada von Westhoven

geb. Robinson
Grossh. Bad. Kammersängerin
(jugendlich-dramatisch)

Erhielt ihre Ausbildung von
den Eltern (einem berühmten
Künstlerpaar).

Absolvierte Engagements;
Brünn, Olmütz u. Wiesbaden.

Hauptrollen :

Elsa, Elisabeth, Eva, Sieg-
linde, Agathe, Pamina, Undine,
Gräfin in „Figaro“ u. v. A.



Beatrice Lauer-Kottlar

Hofopernsängerin
(hochdramatisch)

wurde in London bei Mar-
chese und Professor Henry
Zay ausgebildet, war früher
in Strassburg.

Hauptrollen :

Brünhilde, Valentine, Venus,
Ortrud, Senta, Marschallin
(Rosenkavalier), Martha (Tief-
land), Katharine (Widerspens-
tige), Gräfin (Figaro), Donna
Anna (Don Juan) u. A.



Rosa Ethofer-Schüller
aus Wien
Hofopernsängerin
(I. Altistin und Mezzosopran).

Studierte am Wiener Konservatorium bei Prof. Schlemmer-Ambros und wurde hierauf nach Leipzig, Dessau und nach Karlsruhe (durch Felix Mottl) engagiert.

Hauptrollen:
Fides, Afrikanerin, Acucena, Fricka, Waltraute, Ortrud, Dalila Venus, Carmen, Fidelio u. a. m.

Gastierte in Amsterdam, Brüssel, Bayreuth und Wien.



Käthe
Warmersperger-Roha
aus Wien

Hofopernsängerin
(I. Soubrette)

erhielt ihre Ausbildung bei Prof. Franz Haböck, Wien.

Absolvierte Engagements:
Stadttheater Mainz und
Nürnberg.

Hauptrollen:
Mignon, Mimi (Bohème),
Undine, Nedda (Bajazzo),
Marie (verkaufte Braut) etc.



Margareta Bruntsch

aus

San Franzisko (Californien)

Hofopernsängerin

(Altistin)

Studierte bei Mons. Jacques Bouhy, Paris, Signor Raudegger, London.

Sie volontierte am Leipziger Stadttheater unter Professor Nikisch.

Hierauf wurde sie an die Komische Oper Berlin und später an die Hofoper Karlsruhe engagiert.

Hauptrollen:

Orpheus, Adriane, Dalila, Fides, Azucena, Waltraute, Erdas und Rosenkavalier etc.



May Scheider

aus New-York

Hofopernsängerin

(Coloratur).

Sie wurde in Berlin von Prof. G. B. Lamperti aus Mailand ausgebildet.

Absolvierte Engagements:

Berlin und Züricher Stadttheater.

Hauptrollen:

Traviata, Lucia, Mimi, Rosina, Gilda, Marguerite de Valois, Schwarzer Domino, Nachtwandlerin.



Gisella Tercs
aus Budapest
Hofopersängerin
(Dramatische Soubrette)

Sie studierte in Mannheim
an der Hochschule für Musik
bei Blatter und Frau Rocki-
Haindl.

Hauptrollen :
Butterfly, Königskinder,
Carmen u. s. w.

Christine Friedlein

Hofopersängerin
(Komische Alte
in Oper und Schauspiel).

Ausgebildet in der Kgl. Musik-
schule in München von Jach-
mann-Wagner und Schröder-
Hanfstängel.

Sie gehört seit 1. Oktober
1884 der Karlsruher Hofoper
an.

Früher eine glänzende Ver-
treterin von Orpheus, Fides
und Azucena, bewährt sie sich
jetzt vortrefflich im Fache der
komischen Alten.



Ed. Beck, Karlsruhe

Fernruf 362

*Kaiserstrasse 156
gegenüber der Hauptpost.*

☉ Tapeten und Linoleum ☉

Tekko, Salubra, Wandspannstoffe

☉ Matten, Lincrusta, Anaglypta. ☉

Grund & Oehmichen

Telefon 520 Karlsruhe i. B. Waldstrasse 26

:: Konzessionierte Revisionsfirma ::
der Feuerversicherungsgesellschaften.

Elektrische Licht- und Kraft-Anlagen

Beleuchtungskörper - Osramlampen

Ventilatoren

Telephon- und Telegraphen-Anlagen

Sicherheits- und Alarm-Einrichtungen.



V.
M
E
R
K
L
E.

Sorgfältiger
Versand

feinster
Delikatessen,
Geflügel,
Kolonialwaren,
Konserven,
Weine · Liköre

Feinstes Tafelobst · Chocolate
Tee · Kaffee's, roh und gebrannt.
Tafel- und Oliven-Oele.

Telefon 175.

Rabatt-Marken.

Alb. Glock & Cie.

Gegr. 1861 KARLSRUHE (Baden) Telefon 51
ältestes Spezialgeschäft Süddeutschlands.

Photographische Apparate

aller Systeme und in allen Preislagen.
Herstellung photographischer Arbeiten, Entwickeln, Kopieren,
Vergrößerungen etc.

== Dunkelkammern zur Verfügung. ==



Hans Tänzler

aus Berlin

Grossh. Bad. Kammersänger
(Heldentenor).

Ausgebildet in Berlin von
Maestra Theresa Emerich
Trat in Danzig, Elberfeld und
Graz auf.

Hauptrollen :

Sämtliche Wagner-, Meyer-
beer- und Verdiopern, sowie
alle modernen Opern.



Hans Siewert

Hofopernsänger
(lyrischer Tenor).

Ausgebildet von Professor
Franz Emerich.

Absolvierte Engagements :

Cöln—Stadttheater
Breslau—Stadttheater
Hamburg—Stadttheater.

Hauptrollen im lyr. Fach.



Hans Bussard

Grossh. Bad. Kammersänger
(Tenorbuffo)

ist aus der Kgl. Hochschule für Musik und Gesang in Berlin hervorgegangen und wurde von Professor Engel ausgebildet. Er war in Koblenz, Magdeburg, Berlin (Kroll), Nürnberg u. Wiesbaden tätig.

Hauptrollen :

David, Mime, Tonio, Georg, Wilhelm Meister, Faust, Romeo, Fra Diavolo, Hoffmann etc.



Pancho Kochen

aus Hamburg
Hofopernsänger
(lyrischer Tenor).

Studierte bei W. Hauschild, München und dann in Berlin bei Professor A. Selva.

Hauptrollen :

Tamino, Lyonel, Fenton, Sylvain, Lucentio, Leopold, Azaël (verlorene Sohn).



Jan van Gorkom

Grossh. Bad. Kammersänger
(Bariton).

Studierte bei Luise Reß
in Berlin und war in Köln,
Koblenz, Essen, Bremen
engagiert. Gehört seit
1901 der Karlsruher Hof-
oper an.

Hauptrollen :

Wolfram, Luna, Petru-
chio, Papageno, Rigo-
letto u. a. m.



Max Büttner

aus Potsdam

Grossh. Bad. und Herzogl. Sachsen-
Coburg-Gothaischer Kammersänger
(Bariton).

Studierte in Berlin bei Luise
Reß und in München bei Julius
Hey. Er war in Sonders-
hausen, Mainz, Coburg-Gotha
engagiert.

Hauptrollen:

Sachs, Wotan, Holländer,
Telramund, Kurwenal, Jago,
Tell, Sebastiano u. s. w.



Wolfgang von Schwind

Hofopernsänger
(Bassist).

Gehört seit 1911 der Karlsruher Hofoper an und war vorher in Berlin.

Hauptrollen:
Marcel, Landgraf, Sarastro,
Baptista, König Heinrich,
Eremit, Kardinal etc. etc.



Franz Roha aus Salzburg

Hofopernsänger
(Bassbuffo).

Ausgebildet von Dr. Gustav Engel, Berlin.

Bisherige Engagements:
Hoftheater Altenburg u. Stadttheater Düsseldorf u. Hamburg.

Hauptrollen:
Bacculus, Van Bett, Beckmesser, Bombardon, Rosenkavalier u. a. m.
(Ochs v. Lerchenau)



Fritz Mechler
aus Mannheim
Hofopernsänger
(Bariton).

Studierte bei Professor Stock-
hausen in Frankfurt a. M.,
Kammersänger H. Rosenberg,
Karlsruhe und bei Professor
A. Iffert in Wien,

Bisherige Engagements:
Heidelberg und Brünn.

ORIGINAL SINGER NÄHMASCHINEN

SINGER

„66“

die Nähmaschine des 20. Jahrhunderts.

Man kaufe nur in unseren Läden
oder durch deren Agenten.

Singer Co. Nähmaschinen Act. Ges.

Kaiserstraße 124 KARLSRUHE Wilhelmstraße 35.

Pelz-Modehaus u. Groß-Kürschnerei

Wilh. Zeumer

KARLSRUHE ∴ Kaiserstrasse 125/127

— Telephon No. 274 —

Altrenommiertes Spezial-Geschäft in

≡ **Pelzwaren** ≡

Gegründet 1870.

Goldene Medaillen Leipzig 1907/1909. Grand Prix London 1908.

Eigenes Lager und Vertreter in Leipzig.

Massanfertigung in eigenem Atelier unter persönlicher Leitung.
Vornehm, vorzügl. Schnitt von erster Damen- u. Herrenschneiderei.
Eleganter Anprobe-Salon.

Eigene Pelz-Mode-Zeitung mit ausführlichem Modebericht, reich
illustriert. Zufendungen gratis u. franco.
Hygienische Aufbewahrung über den Sommer in musterhaften
Magazinen.

Spezial-Abteilung für

≡ **Herren-Hüte** ≡

Nur erstklassige, vornehmste Fabrikate jeder Preislage.

Grösste Niederlage der Weltmarke „BORSALINO.“

— Tonangebend grösste Auswahl. —

Sport-Mützen für Herren, **Baby-Mützchen.**
Damen u. Kinder

... RABATT-MARKEN. ...



Melanie Ermath

aus München, Hofschauspielerin (jugendl. sentim. Liebhaberin).
Wurde in München von Oberregisseur Jocza Savits ausgebildet.
Bisherige Engagements: Wien und Riga.
Hauptrollen: Gretchen, Nora, Elga, Eboli etc.



Marie Frauendorfer

Hofschauspielerin.

(I. Heldenmutter und Salonfach)

Studierte am Wiener Konservatorium bei Baumeister und Mitterwurzer.

Absolvierte Engagements:
Königsberg, Breslau, Berlin.

Hauptrollen:
Elisabeth, Isabella, Gräfin Terzky, Lady Macbeth u. s. w.



Frau Edith Deman
aus Wiesbaden
Hofschauspielerin
(I. Heroine)

Studierte in Berlin bei Fräulein
Wienerich, Kgl. Schauspielerin.

Hauptrollen:
Maria Stuart, Jungfrau, Monna-
Vanna und Rabensteinerin
u. s. w.



Margarete Pix
aus Weimar
Hofschauspielerin
(ältere Charakterrollen).

Ausgebildet von Hildegard
Jenicke, Weimar.

Bisherige Engagements:
Kleines Theater und Deutsches
Theater Berlin.

Hauptrollen:
Marthe Schwerdtlein, Daja,
Mutter Wolff, Herzogin Reville,
Marthe Bull u. s. w.



Alwine Müller

aus Berlin, Hofschauspielerin
(muntere Liebhaberin)

studierte bei Hofschauspieler Oehnicke, Berlin.

Bisherige Engagements: Leipzig und Hamburg.

Hauptrollen: Franziska, Kätchen und Rautendelein etc. etc.
(Minna v. Barnhelm) (v. Heilbronn)

Erstes und ältestes

Erste
Marken
der Welt.

Schuh-Haus
in Karlsruhe

Spezial-
Preislagen
1050 1250 1550

Eleganteste Neuheiten bis Mk. 30. -

H. Landauer

Kaiserstrasse No. 183.

Telefon No. 588.



Else Noormann

aus Karlsruhe
Hofschauspielerin
(Salondame)

Wurde von Hofschauspieler
Wassermann in Karlsruhe
ausgebildet.

Bisherige Engagements:
Gera—Fürstliches Theater,
Wiesbaden—Residenztheater.

Hauptrollen:
Francillon, Frou-Frou, Janetta
Echepare (Rote Robe), Hanne
(Fuhrmann Henschel).



Marie Genter

aus Karlsruhe
Hofschauspielerin
(komische und Charakterrollen)

Studierte bei Hofschauspieler
Rudolf Lange in Karlsruhe.

Absolvierte Engagements:
Essen und Dortmund.

Hauptrollen:
Toinette (eingebildete Kranke)
Rosa (Raub der Sabinerrinnen)
u. s. w.



Hedwig Holm
aus Mannheim
Hofschauspielerin
(naiv-sentimental)

Ausgebildet in Mannheim von
Hofschauspielerin Toni Mittels.
Sie trat schon vom 10. Jahre
an in Mannheim in Kinder-
rollen auf.

Hauptrollen :
Hannele, Luise (Kabale u. Liebe)
Melitta (in Sappho), Käthchen
von Heilbronn u. a. m.



Lina Carstens
Hofschauspielerin
(jugendl. sentimentale Liebhaberin).

Ausgebildet in Wiesbaden
von Dr. H. Oberländer.

Hauptrollen :
Stuart, Gudrun, Isolde, Anna
Mahr, Rebekka West, Salome
u. a. m.



CORSET-SPEZIAL-GESCHÄFT
Karoline Stein-Denninger

Grossh. Hoflieferantin.
 Prämiert Karlsruhe 1877.



Waldstrasse 36.
 Telefon No. 190

Ältestes und feinstes Geschäft am Platze.

==== Eigenes Atelier für Maaß-Anfertigung. ====

Mitglied des Rabatt-Sparvereins. =====

===== Auswahlsendungen gerne zu Diensten.

MAX PETER

Wiener Damenschneider

Kaiserstrasse 233, I.

Telefon 1959

ab 1. April Ecke Wald- und Erbprinzenstr. 31, Neubau.

Spezialität:

Echt englische Reitkleider.

Elegante

Strassentoilette und Mäntel.

Grosses Stofflager. Erstklassige Arbeit.

Mässige Preise.

Gegründet
 1880.

W. BOLÄNDER

Kaiserstr.
 No. 121.

Spezialhaus für

Damenkleiderstoffe und Herrenanzugstoffe

Blusen. Tuche, Samt u. Seidenstoffe. Costümröcke.

Damen-, Herren- u. Kinderwäsche. Schürzen, Trikotagen, Unterröcke.

Sämtliche Aussteuerartikel, Tisch- u. Bettwäsche.

Grosse Sonder-Abteilung für

CARDINEN. TEPPICHE. MÖBELSTOFFE.

Bekannt gute Qualitäten und niedrige Preise.



Fritz Herz

aus München

Hofschauspieler

(I. Heldenspieler und Bonvivant,
auch als Regisseur tätig.)

Studierte am Kgl. Konservatorium in München bei Heinrich Richter.

Absolvierte Engagements:
Münchener Hoftheater, Lübeck,
Berlin (Deutsches Theater).

Hauptrollen:
Egmont, Posa, Hamlet, Bolz,
Valentin u. a. m.



Felix Baumbach

aus Duisburg

Hofschauspieler

(Charakterdarsteller)

Engagements:
Stadttheater Würzburg, Elberfeld,
Magdeburg.

Hauptrollen:
Macbeth, Franz Moor, Jago,
Wurm, Röcknitz, Biegler
u. s. w.

Schriftstellerisch tätig. Erstaufführungen dramatischer Werke:

Siegende Kraft, einaktiges Drama, in Karlsruhe, Hoftheater. Neue Wege, ein Arztedrama in 3 Akten, Karlsruhe Hoftheater. Persepolis, Operndichtung, Stadttheater Stettin. Sonnwendglut, dramatische Ballade in 3 Akten, München Hoftheater.



Hugo Höcker
aus Reichenberg (Böhmen)
Hofschauspieler
(Bonvivant).

Wurde in Berlin von seinem
Vater ausgebildet.

Absolvierte Engagements:
Stadttheater Hamburg,
Berliner Theater.

Hauptrollen:
Veilchenfresser, Timm Boots,
Rosmer, Helmer, Hjalmar
Ekdal etc.



Josef Mark
aus Wien
Hofschauspieler
(Heldenvater).

Studierte bei Carl Friese
(Theater a. d. Wien).

War in Breslau, Berlin und
Hamburg früher tätig.

Hauptrollen:
Wallenstein, Götz, Tell, Richter
von Zalamea, Paul Werner,
Präsident Walther, Shrewsbury
etc.



Karl Dapper

Hofschauspieler.

(I. Charakterkomiker
und humoristische Väter-Rollen).

Seit 1909 am Karlsruher
Hoftheater.

Hauptrollen :

Piepenbrink, Bartholmae,
Welser, Weigelt, Butter, Kapu-
ziner, Kattwald, Jupiter etc.



Felix Krones

aus Wien

Hofschauspieler.

Er absolvierte die k. und k.
Hochschule für Musik und
Schauspielkunst in Wien. Seine
Lehrer waren Hofschauspieler
Prof. A. Römpler und Julius
Meixner. Er war in Heidelberg
und München engagiert.

Hauptrollen :

Leon, Zwirn, Justus Häberlein,
Truffaldino, Struwe, Oswald,
Georg (Götz v. B.), Andredl,
Schaal, Robert (Bibliothekar),
Dr. Jura u. a. m.



Henry Pless
aus Hannover
Hofschauspieler
(I. jugendlicher Held u. Liebhaber.)

Studierte bei Oberregisseur
Peppler, Hannover und bei
Adalbert Matkowsky.

War in Elberfeld, Flensburg,
Detmold, Bremen, New-York
und Mainz engagiert.

Hauptrollen :

Don Carlos, Hamlet, Fiesco,
Siegfried, Karl Moor, Orest,
Willi Janikow, Karl Heinz,
Hans Rudorff etc.



Wilhelm Kempf

Hofschauspieler
(Charakter- und humoristische
Väterrollen).

Begann seine Laufbahn in
Bern, später in Augsburg, ist
seit 1890 am hiesigen Hof-
theater tätig.

Hauptrollen :

Wachtmeister (Wallenstein),
Tertzky, Ritter Paulet etc.

Leipheimer & Mende

Spezialhaus für Stoffe

Kaiserstr.
169.



Gegründet
1834.

Grosshandlung

Herren- u. Damen-Kleiderstoffe

in Wolle, Baumwolle, Leinen,
Halbseide, Seide und Sammt

Grosses Lager halbfertiger
Koben in eleganter Form für
Gesellschafts-Sommerkleider.

Die Firma führt alle Gewebe welche die Textilindustrie erzeugt.

Willy Reinert

Kaiserstr. 126 KARLSRUHE Kaiserstr. 126
(bitte genau auf Name und Nummer zu achten)

Zahnersatz und Plomben

in künstlerischer Ausführung unter Garantie für
naturgetreues Aussehen
und Brauchbarkeit beim Essen.

Schonendste
Behandlung
nervöser
und
ängstlicher
Patienten.



Zahlreiche
Dank-
schreiben.

Gebisse ohne Gaumen
Goldkronen - Goldgebisse.



Paul Gemmecke

aus Cassel
Hofschauspieler
(Charaktrollen).

Hervorgegangen aus der von
Bodenhausen'schen Theater-
Schule.

Absolvierte Engagements:
Hannover, Meiningen und
Berlin.

Hauptrollen :

Sandperger, Arragon (Kauf-
mann v. Venedig), Bruder
Martin (Götz) u. s. w.



Max Schneider

Hofschauspieler
zugleich Garderobeinspektor
(Charakterrollen).

Studierte in Augsburg und
München.



Otto Hertel
aus Berlin
Hofschauspieler
(Charakterliebhaber).

Ging aus der Schule des
Kgl. Schauspielhauses in Berlin
unter Seebach hervor.
Früher am Neuen Schauspiel-
haus Berlin.

Hauptrollen:
Karl (Maria Magdalena),
Piepenberg, (Kyritz Pyritz),
Peter Rotl, George Parker
u. s. w.



Eugen Rex
aus Berlin
Hofschauspieler

Ausgebildet von
Hofschauspieler Max Andriano
Wiesbaden.

War in Nürnberg, St. Gallen,
Leipzig und Mainz.

Hauptrollen:
Charleys Tante, Robert (Robert
u. Bertram), Zwirn (Lumpaci)
etc.



Joseph Römer
aus Berlin
Hofschauspieler
(jugendlicher Held und Liebhaber).
Studierte in Berlin bei Prof.
Heinrich Oberländer.
War in Hanau a. M. und
Göttingen.

Hauptrollen:
Ferdinand (Kabale u. Liebe),
Leander, Franz (Götz v. B.)
Karl Heinz u. a. m.



Hermann Benedict
aus München
Hofschauspieler
(Chargenspieler).

Absolvierte Engagements:
Oldenburg und Nürnberg.

Seit 1884 am Karlsruher
Hoftheater tätig.



Ludwig Schneider

Hofschauspieler
zugleich Inspizient
(Chargenrollen).

Früher in Strassburg,
seit 1906 am Karlsruher
Hoftheater tätig.



Friedrich Lindner

aus Karlsruhe
Maschinerie-Inspektor.

Bisherige Engagements:
Stettiner Stadttheater, Berliner
Theater des Westens und
Schillertheater, sowie Bres-
lauer Stadttheater.

CHRIST. OERTEL

KARLSRUHE

Kaiserstr. 101-103 Filiale Werderstr. 48

Fernruf No. 217

:: gegründet 1844. ::

Anfertigung ganzer
Braut- u. Babyausstattungen

Grosses Lager feiner

Damen- u. Herrenwäsche

Bett-, Tisch-, Küche- u. Badewäsche

Anfertigung von Matratzen und Feder-
betten in eigenen Ateliers mit garantiert
nur erstklassigen Füllmaterialien.

Herren- u. Damen-

:: Kleiderstoffe. ::

Stets Eingang von Neuheiten.

Schlafzimmer-Einrichtungen.

Eisenmöbel.

Mitglied des Rabatt-Sparvereins.



Paula Allegri-Bayz

aus Wien
Hofballetmeisterin
und Lehrerin der Grossh. Bad.
Ballettschule.

Ausgebildet in der Ballettschule
in Wien und von Balletmeister
Gyurian.

Absolvierte Engagements:
Wiener Hoftheater, Frankfurt,
Triest, Mailand, Turin, Prag,
Münchener Hoftheater.

Hauptrollen:
Robert der Teufel, Coppelia,
Puppenfee, Excelsior, Tanz-
märchen, Balletsaal, Wiener
Walzer, Mondfee, Sonne und
Erde, Pan im Busch und
Stumme von Portici etc.



Olga Leger

aus Karlsruhe
I. Solotänzerin.

Ausgebildet von Frau Hof-
balletmeisterin Paula Allegri-
Bayz,

Geschwister Baer, Karlsruhe

(Baden)
Spezialhaus für Braut- u. Kinderausstattungen

Waldstrasse 49, nahe der Kaiserstrasse.

Braut- und Kinder-Ausstattungen

von der einfachsten bis hochelegantesten Ausführung.

LEIB-WAESCHE: Pariser, Brüsseler, Wiener Genre.

Damen- und Kinder-Wäsche in jeder Preislage.

Tisch- und Bett-Wäsche

in bewährten Qualitäten und modernster Ausführung.

Handarbeit-, Bett- und Tisch-Wäsche, neueste Erzeugnisse.

Taschentücher

in schönstem Sortiment und allen Preislagen für Herren, Damen u. Kinder.

Armenische Handarbeit-Tücher.

Große Auswahl in Combination, Untertaillen, weißen u. bunten Unterröcken

Strümpfe, Trikotagen, **berühmte Marke Z.**

Crepe de Sauté-Wäsche: Rumpf, Basel.

Weiß-Stickereien und Spitzen, reiche Auswahl, beste Fabrikate.

Unser Lager in **Damen-Blusen** bietet in unerreichter Auswahl in allen

Größen: Wiener, Pariser, Brüsseler Fabrikate in Batist, Wolle, Seide

und Fantasiestoffen.

Ungarische Handarbeit-Blusen.

Allein-Vertretung der Ungarischen Landes-Industrie.

Rieger & Matthes Nachf.

Inh.: ALBERT NIEGEL & RICHARD BECKER

Kaiserstrasse 186 . . . Telefon 1783

Spezialhaus

für künstlerische Wandbekleidungen wie:

Tapeten, Spannstoffe, Matten etc.

Filiale in Baden-Baden: Ludwig-Wilhelmplatz.

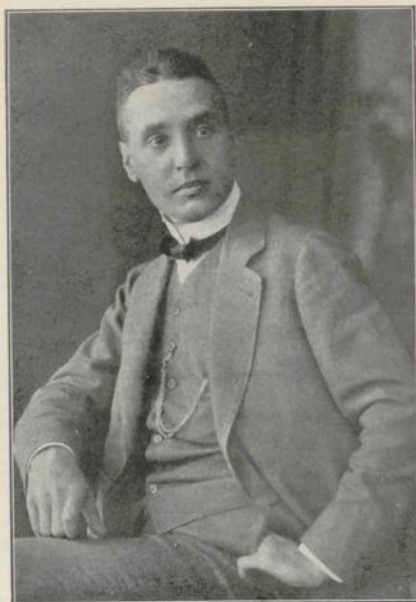

Richard Allegri

aus Wien
Hof-Solotänzer
Lehrer am Großh. Viktoria-Pensionat.

Ausgebildet von Heinrich
Gaafis und Otto Thieme in
Wien.

Absolvierte Engagements:
Wien, München, Prag, Agram,
Budapest und Dresden.

Hauptrollen in den Balleten :
Gisella, Sonne u. Erde, Puppen-
fee, Prinz Ador, Wienerwalzer,
Donauxise, Silvia, Spielmann,
Mondfee, Frühlingserwachen,
Pan im Busch, das Rosenfest
etc.



Heinz Berthold

aus Leipzig
Solorepetitor

Studierte am Kgl. Conserva-
torium zu Leipzig; Theorie
bei Max Reger und Klavier
bei Robert Teichmüller.

Seit 1910 am Karlsruher
Hoftheater tätig.

Erstes Privat-Tanzlehr-Institut

Karlsruhe «« Waldstraße Nr. 6

Richard Allegri

Mitglied des Großh. Bad. Hoftheaters
Lehrer an den Großh. Bad. Viktoria=
Pensionaten zu Karlsruhe und Baden

empfiehlt sich

» zur vollständigen Ausbildung »

aller

Rund = und Contre = Tänze.

== Einzel=Unterricht zu jeder Tageszeit. ==



Sprechstunden täglich von 2–5 Uhr

« « Telefon Nr. 1464. « «



P. Bang
Hof = Schneider
Karlsruhe

Amalienstraße Nr. 39
Telefon Nr. 1198



⌘ Spezialität: ⌘
Reitsport = Bekleidung.

Plan der Plätze

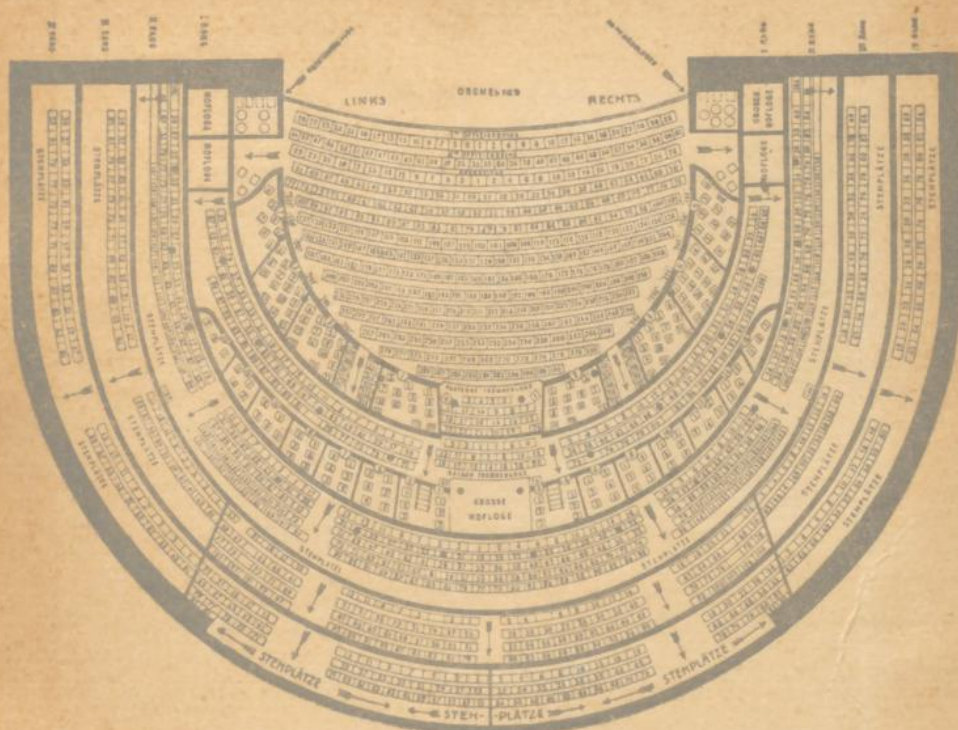

L. Müllers Schirmfabrik

K. Appenzellers Nachfolger

Inh: A. Paulick-Rowinski Wwe.
gegründet 1852 Herrenstrasse 20 gegründet 1852

Spezial-Geschäft für Schirme.

Handschuhe (Glaçé-, Wild- u. Waschleder),
Stoff-Handschuhe — Ball-Handschuhe
Krawatten □ Hosenträger □ Spazierstöcke.
Billigste Preise □ Große Auswahl □ Aparte Neuheiten.

Kf. ... / 1509/64 R

Paul Burchard
 Kaiserstrasse 143
 Erstklassige Bezugsquelle für
Damen - Modewaren
 Handschuhe ■ Strumpfwaren.
 Sonderabteilung :
 ≡ **Handarbeiten** ≡
 ≡ Täglicher Eingang von Neuheiten! ≡
 Fachmännische Bedienung! Uebernahme von Entwürfen.
 Sonderabteilung :
Herren - Modewaren
 Cravatten, Wäsche, Unterzeuge,
 Oberhemden nach Maß ohne Preiserhöhung.

Den verehrl. Mitgliedern des Grossh. Hoftheaters
 wird bei jedem Bar-Einkauf
 ≡ 10 % Rabatt in Abzug gebracht. ≡

Druck und Verlag der Friedrich Langsch^{en}
 ——— Buch- und Kunstdruckerei ———
 Schützenstr. 63 :: Telefon 346 :: Kriegstr. 73

Buchbinderei
W. KLEIN
Karlsruhe



BLB Karlsruhe



55 73264 2 031

