Badische Landesbibliothek Karlsruhe

Digitale Sammlung der Badischen Landesbibliothek Karlsruhe

Rapsodies hongroises pour piano seul

Liszt, Franz

Vienne [u.a.], [ca. 1846]

urn:nbn:de:bsz:31-290635

Visual Library

BLB BADISCHE LANDESBIBLIOTHEK
Baden-Württemberg

UNIVERSITÄTS-BIBLIOTHEK FREIBURG

BLB BADISCHE LANDESBIBLIOTHEK
Baden-Württemberg

MAGYAR RHAPSODIÁK.

RAPSODIES HONGROISES

pour

Piano seul

par

F. LISZT.

Cahier 8.

Propriété des Editeurs.

№ 10,208. Enregistré dans l'Archive de l'Union. Prix f. 1.30 C.M.

VIENNE,

chez Veuve Haslinger et Fils,

Marchands de Musique etc. de la Cour Imp. et Royale,

Kohlmarkt № 281.

Londres, chez Beale & Addison.

Pesth, chez J. Trichlinger.

Paris, chez B. Latte.

BLB BADISCHE LANDESBIBLIOTHEK
Baden-Württemberg

15.

À Monsieur le Baron Fery Orczy.

Im trotzigen, tiefsinnigen Zigeuner-Styl vorzutragen.

LENTO.

Tempo e Stilo Zingarese.

marcato assai.

f

a capriccio.

dolce

capricciosamente.

(10.208.)

Eigenthum und Verlag der k.k. Hof-Kunst- und Musikalienhandlung Tobias Haslinger's Witwe und Sohn in Wien.

in tempo.

p

f *vigoroso.*

m.d.

m.s.

sempre energico.

octava ad libitum.

ritard.

Vivace.

f *marcato.*

Pedale.

loco.

p

Ossia più difficile.

Ossia più difficile.

cresc. incalzando.

Più animato.

loco. loco. loco. loco.

ff sf giocoso assai. sf sf

sempre ff

8 loco.

8 loco.

ff

ff

ff sempre fuocoso assai.

sf

Un poco meno vivo, ma sempre marcato.

mf

sempre staccato.

più piano.

vivamente.

leggero brillante.

non legato.

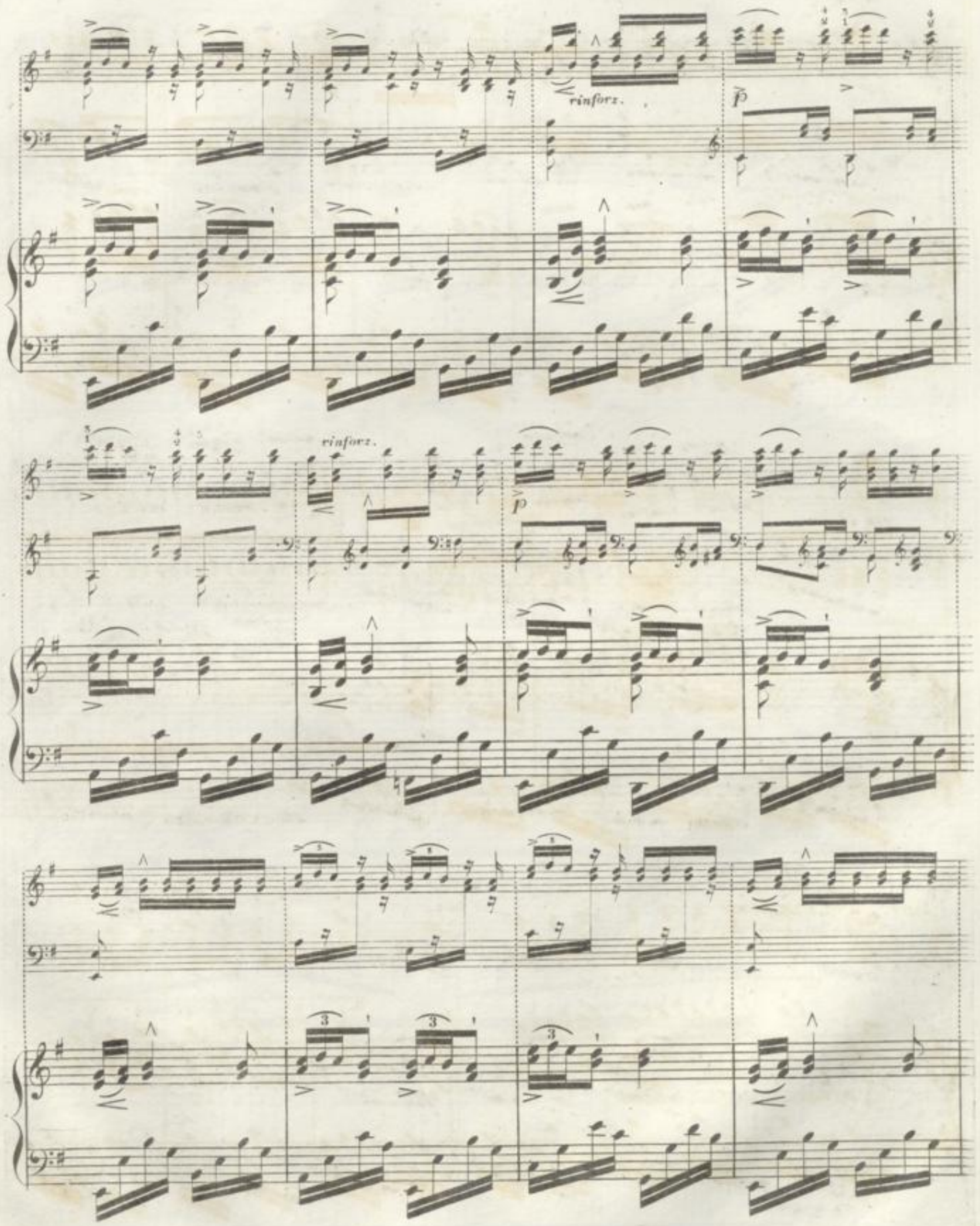
rinforz.
p
rinforz.
p

rinforz.

p

rinforz.

p

quasi tremolo.

8 loco.

ossia.

8

loco.

8

8

loco.

8

sempre vivo, giocoso assai.

loco.

loco.

loco.

loco.

Stretto.

f impetuoso.

loco.

dimin.

Vivacissimo.

loco.

poco f

vibrato.

f

loco.

loco.

mf

loco.

loco.

loco.

loco.

affettando appassionato.

dolce.

loco.

poco rit.

8 loco

p ma sempre brillante e marcatò.

8

8

8

8

leggiero.

espressivo, appassionato.

loco.

legero.

dim.

Largo. (tempo I^mo

pp

marcato.

tremolando.

sf

Vivace.

mf

cresc. molto.

rinforz.

Più Allegro.

loco.

8

sf p

Ossia.

Stretta.

incalzando.

loco.

mf

tempestuoso.

cresc.

Più stretto.

8

sempre rinforzando.

8 *loco.*

strepitoso.

8 *loco.*

sf

sempre fff brioso.

8 *loco.*

sf

8 *loco.*

sf

8 *loco.*

sf

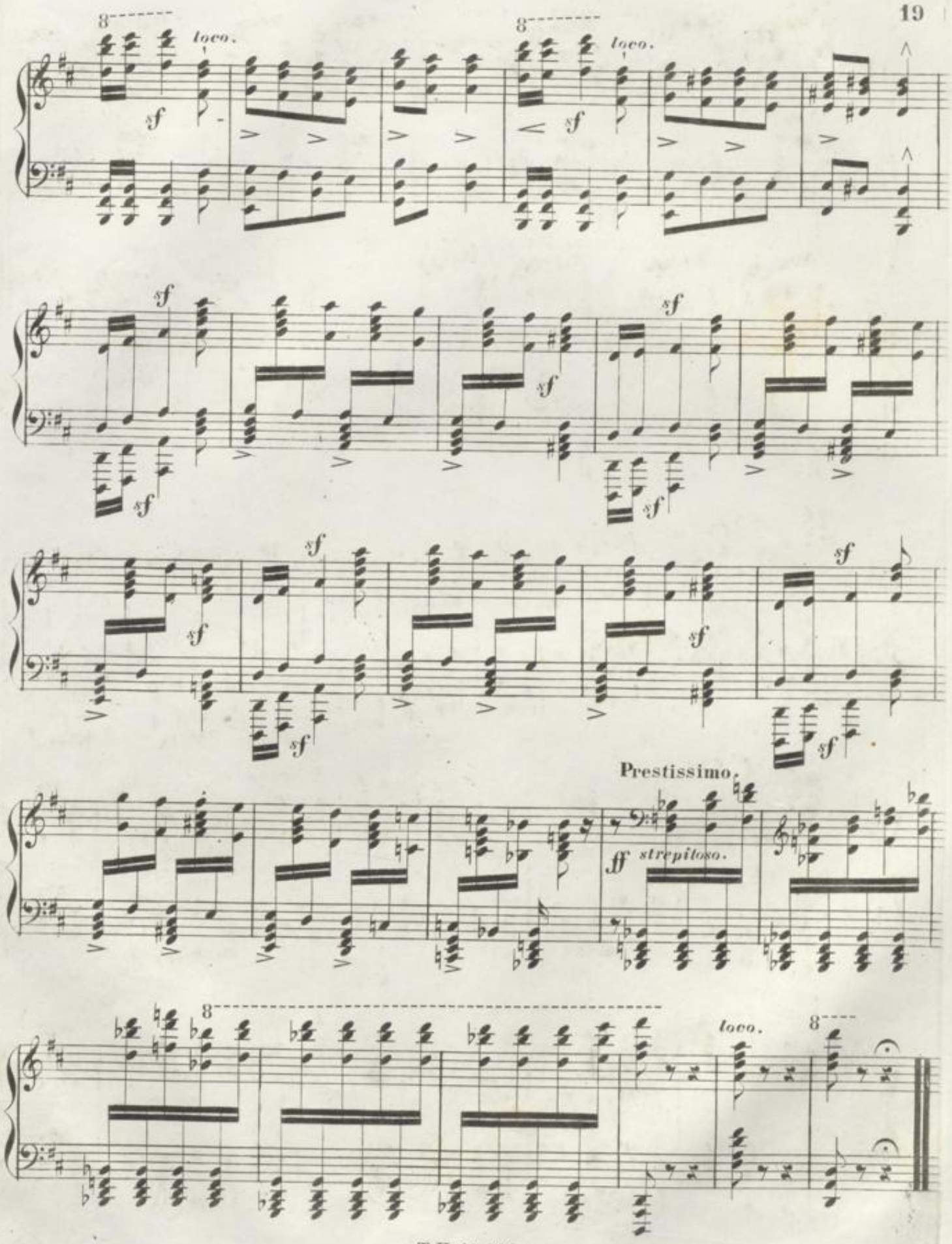
8
loco.
sf
Prestissimo.
ff strepitoso.

BLB BADISCHE LANDESBIBLIOTHEK
Baden-Württemberg

BLB BADISCHE LANDESBIBLIOTHEK
Baden-Württemberg

BLB BADISCHE LANDESBIBLIOTHEK
Baden-Württemberg