Badische Landesbibliothek Karlsruhe

Digitale Sammlung der Badischen Landesbibliothek Karlsruhe

Immortellen, zur Erinnerung an Johann Strauss

Gungl, Joseph

Berlin u. Breslau [u.a.], [1849]

urn:nbn:de:bsz:31-294421

Visual Library

Dank 1950

IMMORTELLEN

zur Erinnerung an Johann Strauſs

WALZER

für das **Piano - Forte** componirt

von

JOSEF GUNG'L.

Op. 82. **Pr. 15 Sgr.**

Eigenthum der Verleger. Fent. Sta. Hall. Eingetragen ins Vereins Archiv

BERLIN BRESLAU u. STETTIN bei ED. BOTE & G. BOCK.
(G. Bock, Hof-Musikhändler S. M. des Königs u. S. K. H. des Prinzen Albrecht v. Preußen.
1288.
Paris, bei Brandus & Cie. Hamburg, bei A. Cranz.
Leipzig, bei C. F. Leede. New York, bei Scharfenberg & Luis.

BLB BADISCHE LANDESBIBLIOTHEK
Baden-Württemberg

IMMORTELLEN, zur Erinnerung an JOHANN STRAUSS, WALZER von JOS. CUNC'L.

Op. 82.

Tempo di Marcia funebra

Introduction.

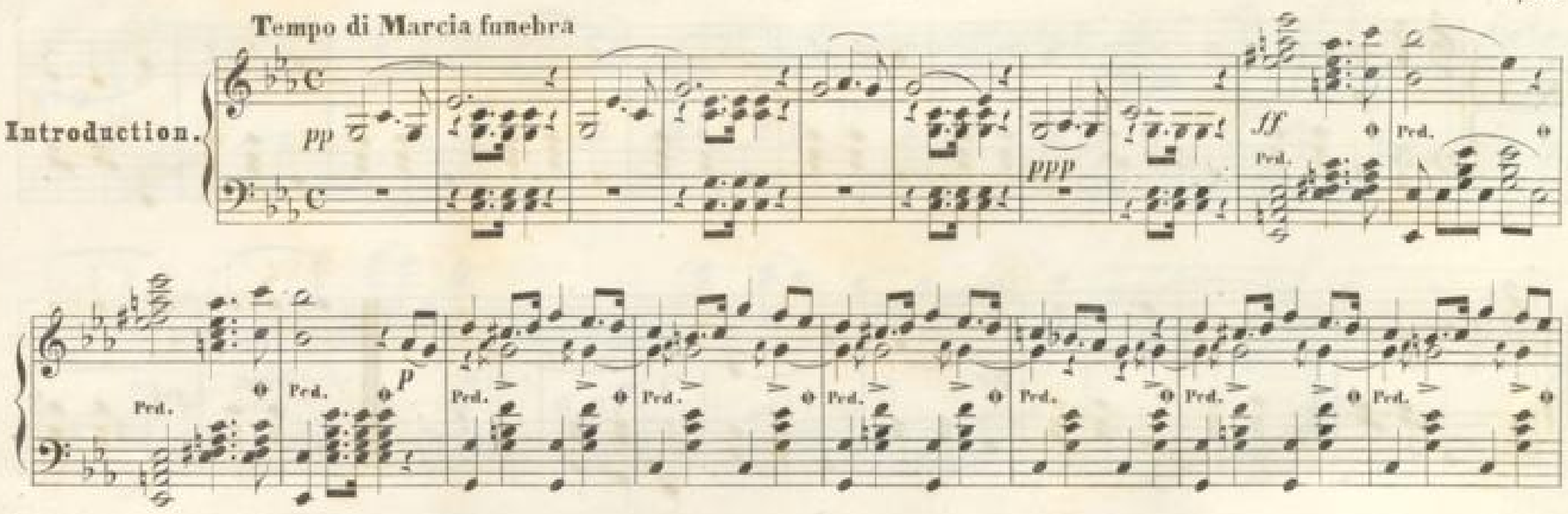

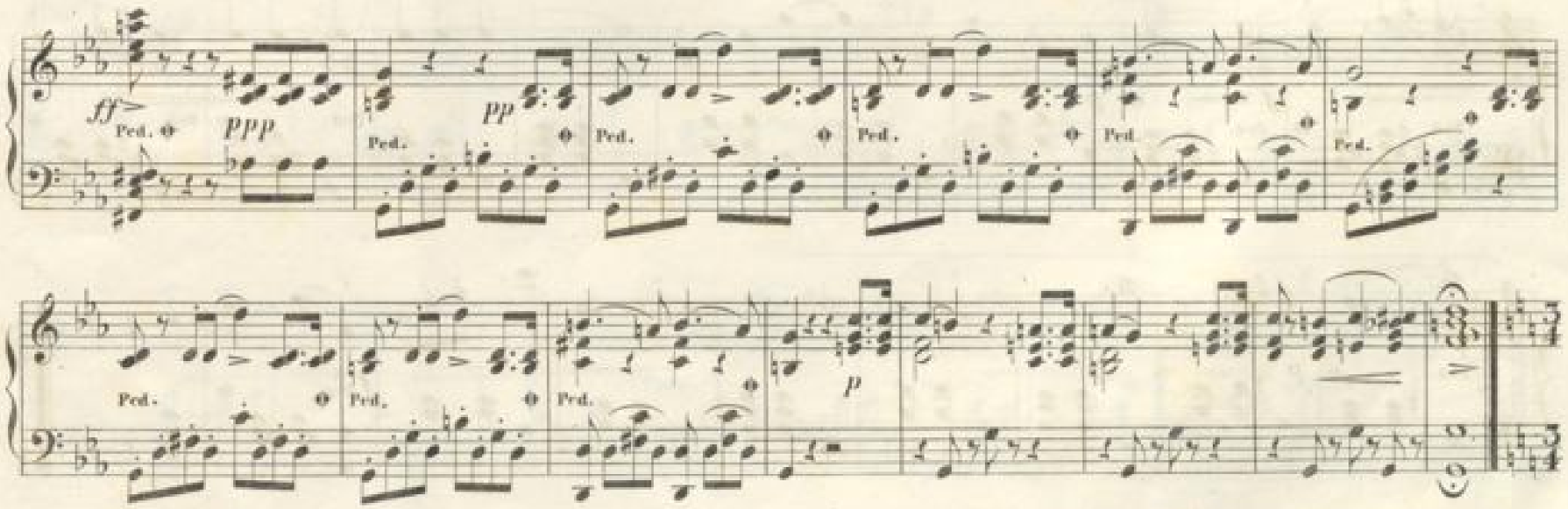

Eigenthum der Verleger.

B.& B. 1288.

Berlin, Breslau, Stettin bei Ed. Bote & G. Bock.

Walzer.

No 1.

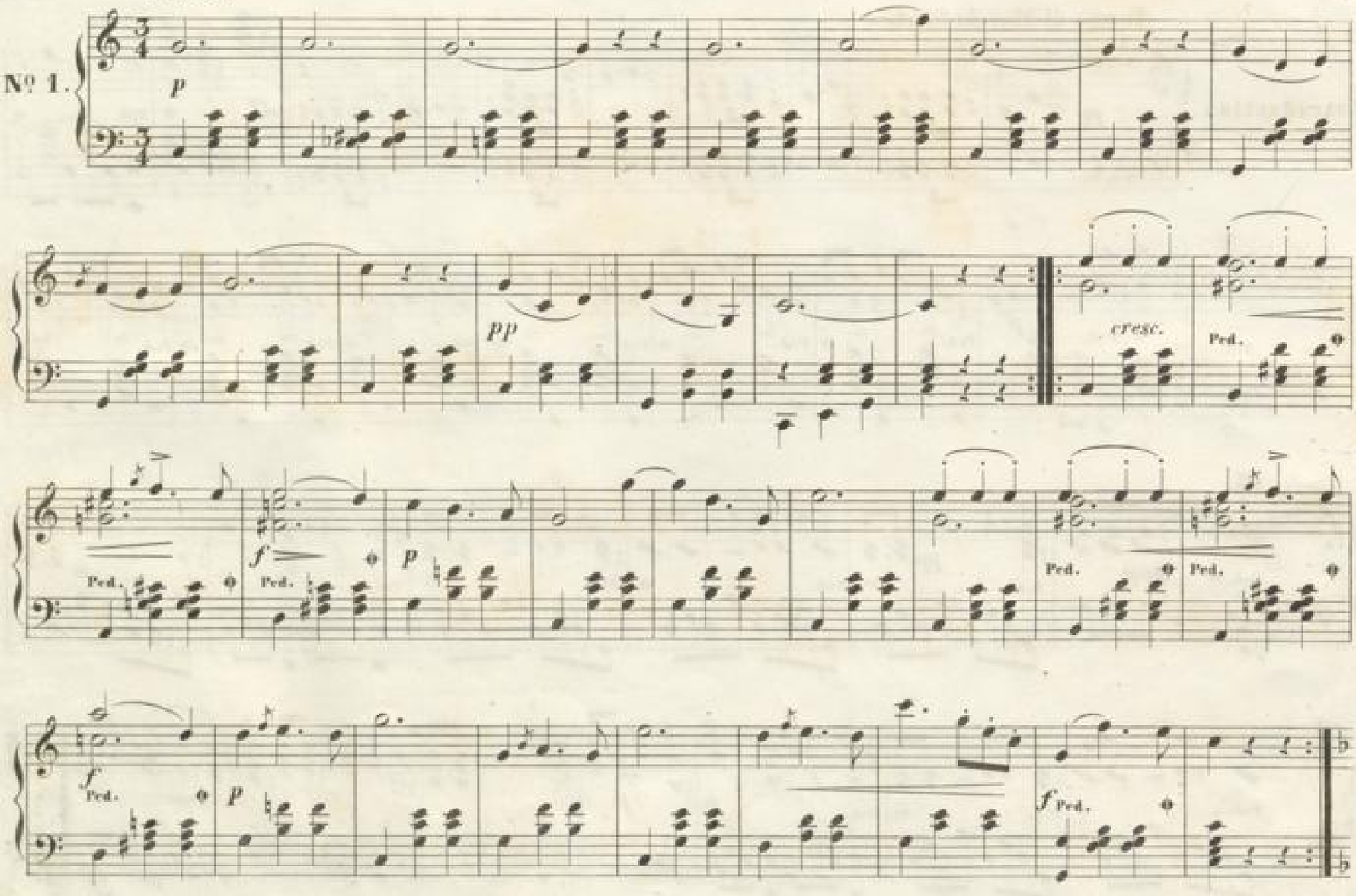

No 2.

No 3.

№ 4.

p Ped.

p *cresc.* *f* Ped.

f Ped. Ped. *p* Ped.

B.&B. 1288.

№ 5.

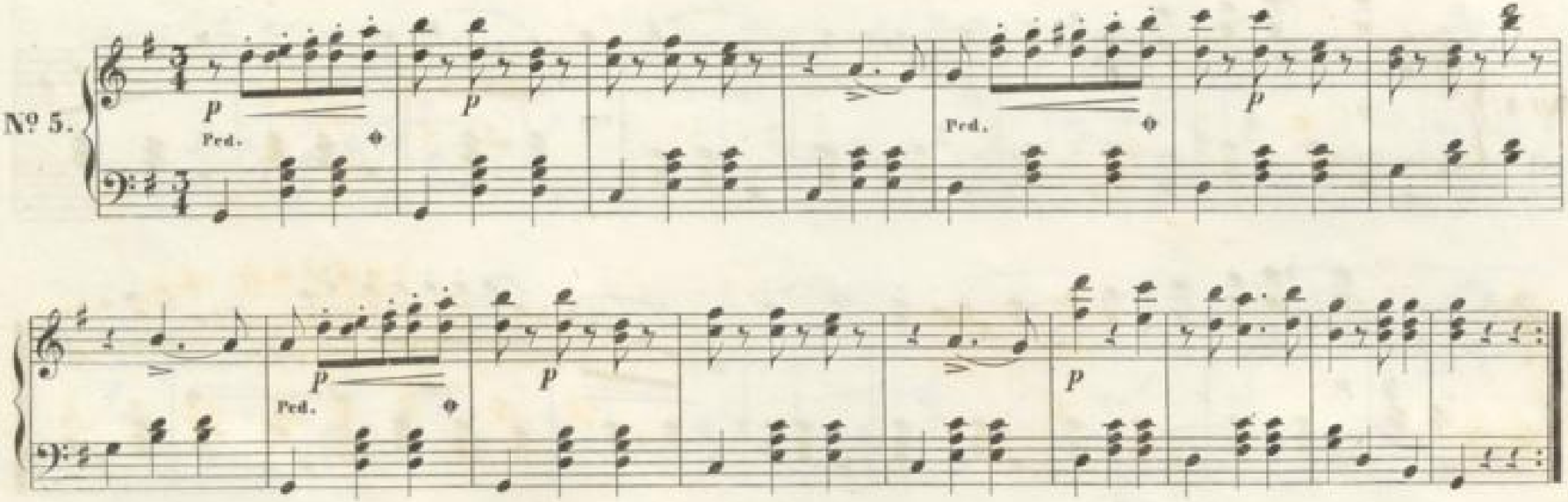

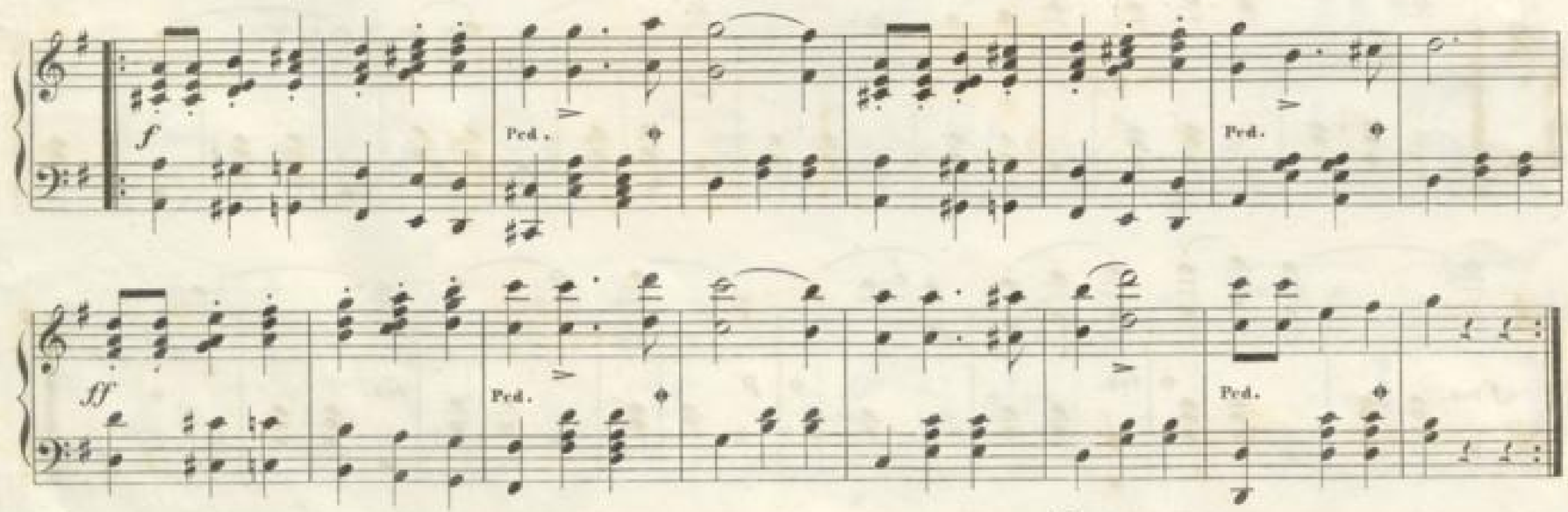

BLB BADISCHE LANDESBIBLIOTHEK
Baden-Württemberg

Finale.

p *cresc.* *f* Ped.

p *cresc.* *f* Ped.

Ped. *p* *p* *PP*

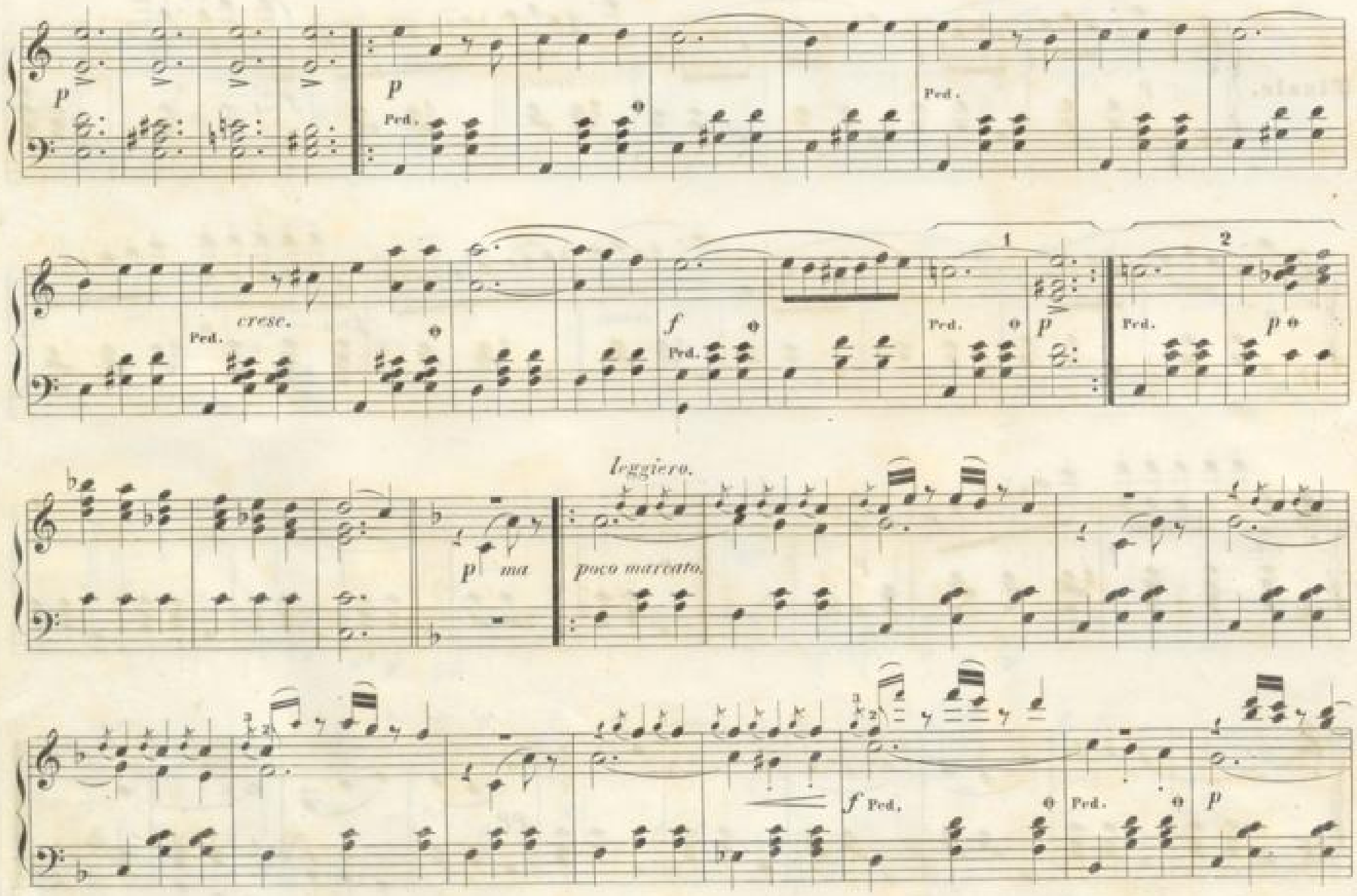
p
Ped.
cresc.
f
1
2
leggiero.
p ma
poco marcato.

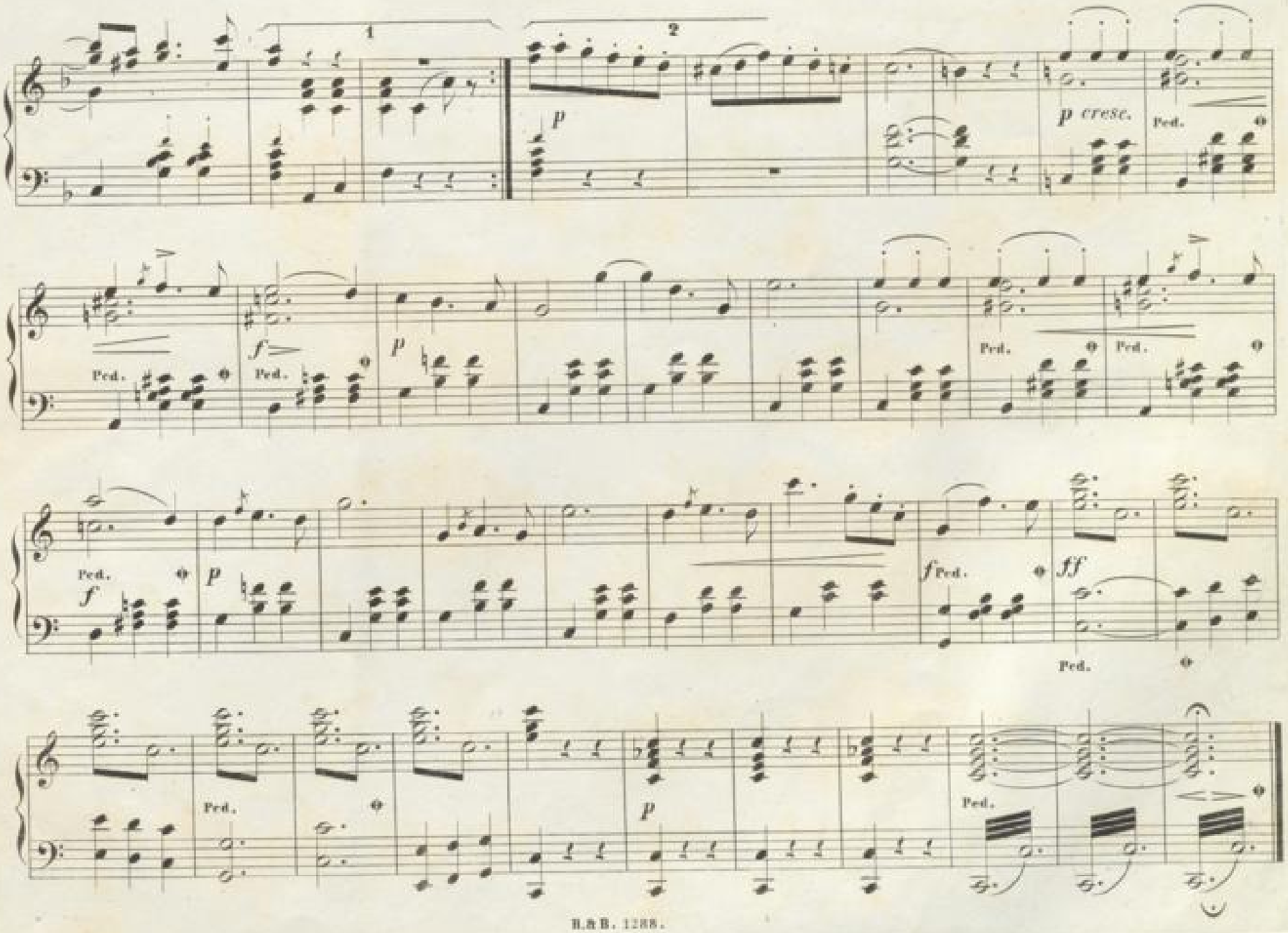
p
p cresc.
Ped.
f
p
ff

BLB BADISCHE LANDESBIBLIOTHEK
Baden-Württemberg