Badische Landesbibliothek Karlsruhe

Digitale Sammlung der Badischen Landesbibliothek Karlsruhe

12 Czimbalom átirat

Rákóczy induló

László, Kun

Budapest, [1894]

urn:nbn:de:bsz:31-294455

Visual Library

Dm Mus Dr 3607

Nagyságos

EGYEDY ARTHUR

úrnak

legmélyebb

tisztelettel

ajánlva.

12 Zimbalom átirat

1. Rákóczy induló. . . . . .
2. Velenczei sajkás dal. (Mendelssohn.)
3. Sej, haj, göndör a babám. . . . . .
4. Rám se nézett. . . . . .
5. Nem fuj a szél. . . . . .
6. Biró uram, nagy panasz van. . .
7. Szép a fehér rozsának a bimbója. .
8. Halljátok-e jászberényi leányok. . .
9. Azért csillag, hogy ragyogjon. . .
10. A faluban a legárvább én vagyok.
11. Hej, de szörnyü kedvem van. . . .
12. Falu végén, van egy ház.

Szerkeszté:

KUN LÁSZLÓ.

2169 sz.

Ára 1 frt 50 kr.

A kiadók sajátja.

RÓZSAVÖLGYI ÉS TÁRSA

cs. és kir. udvari zenemükereskedése.

BUDAPEST.

Rákóczy induló.

~ = Tremolo.

Kun László.

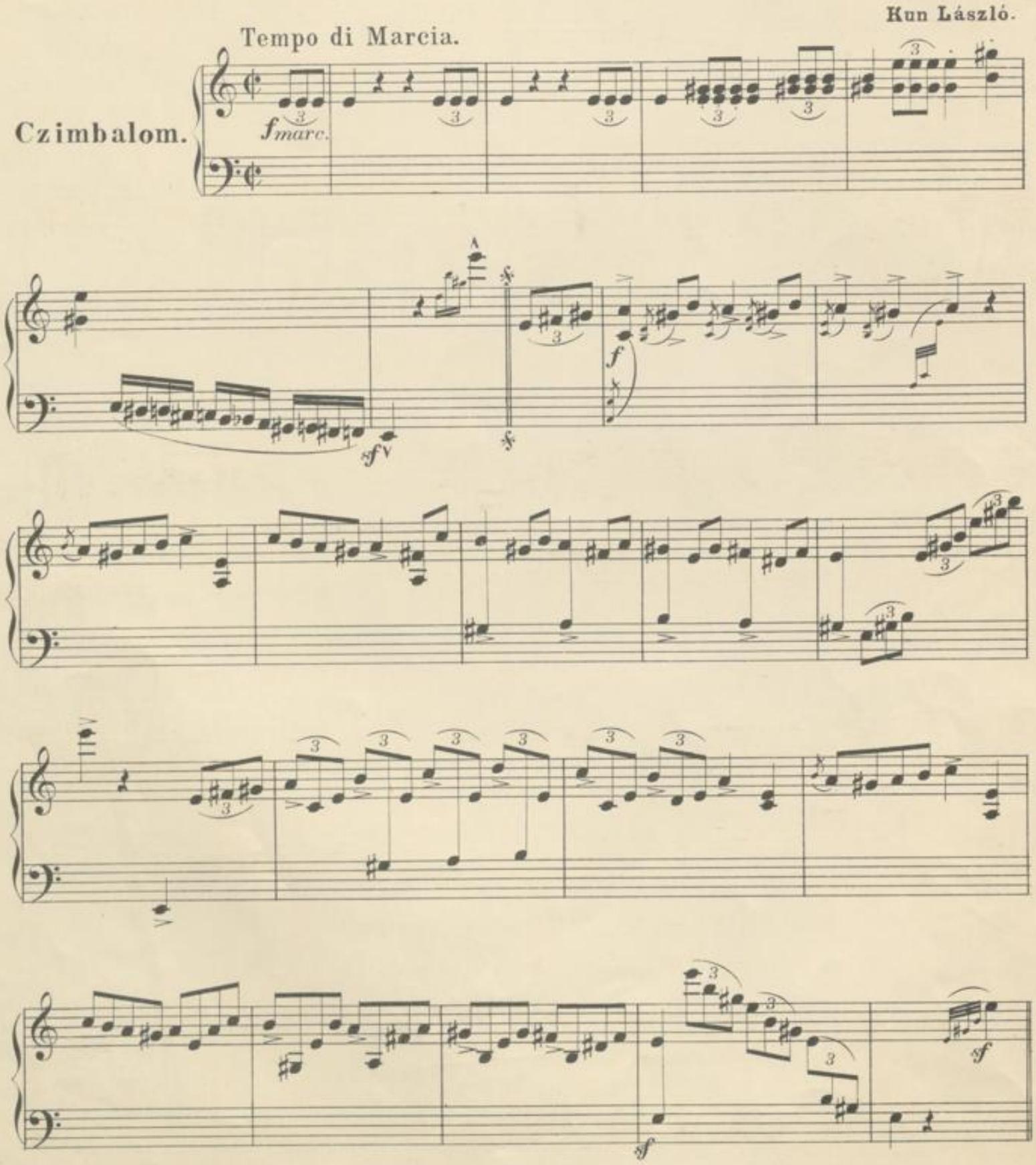

Stich der Musikalendruckerei v. Jos. Eberle & Cº Wien VI.

R. 8. Cº 2169

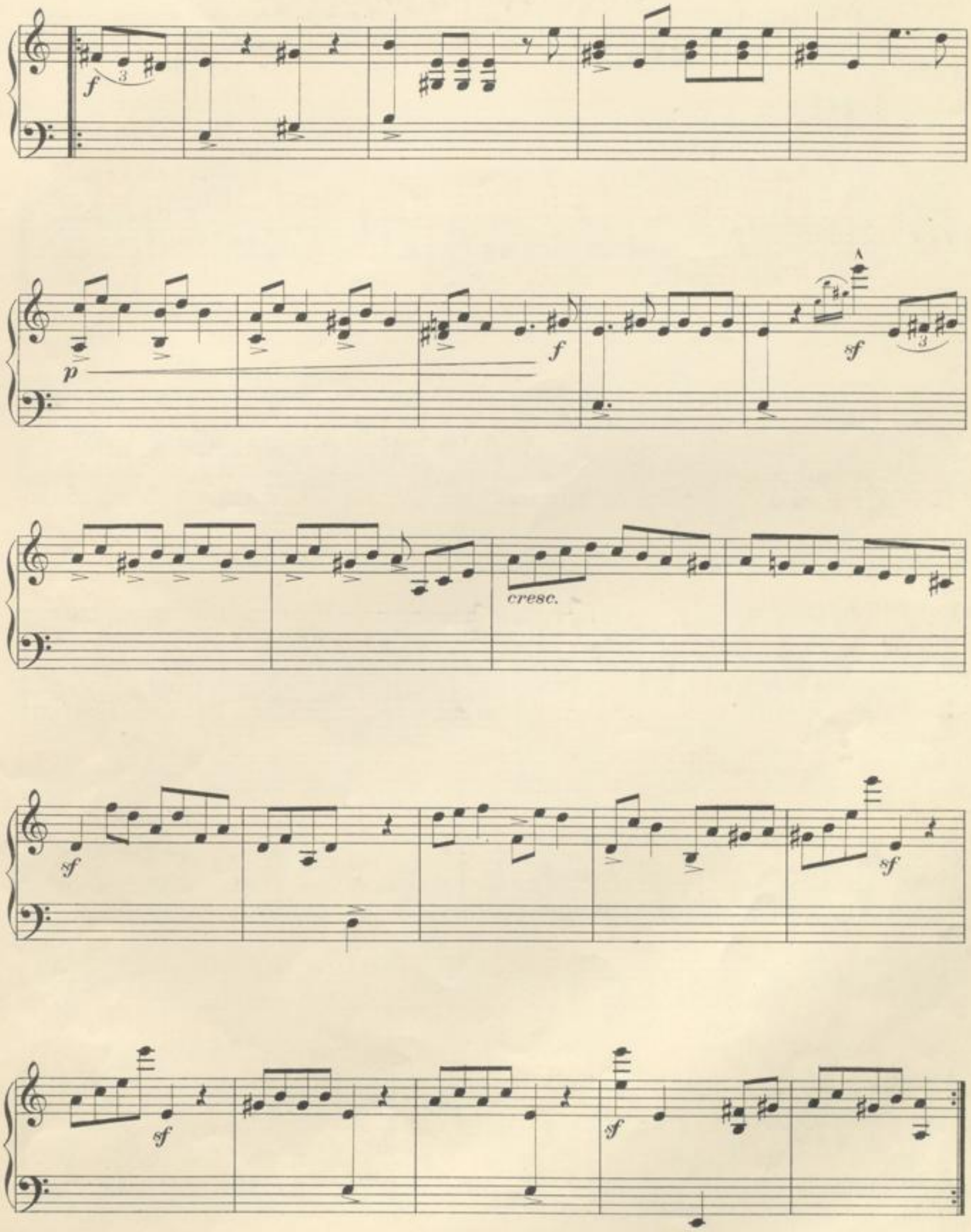
f
p
f
A
sf
cresc.
sf
sf
sf

Trio.

p *fp*

fp

mf *sf* *sf*

p

sf

p *fp*

fp *ff* *Fine.*

Dal segno al fine.

BLB BADISCHE LANDESBIBLIOTHEK
Baden-Württemberg

Velenczei sajkásdal.

Mendelssohn Op. 23.

Allegretto ma non troppo.

Czimbalom.

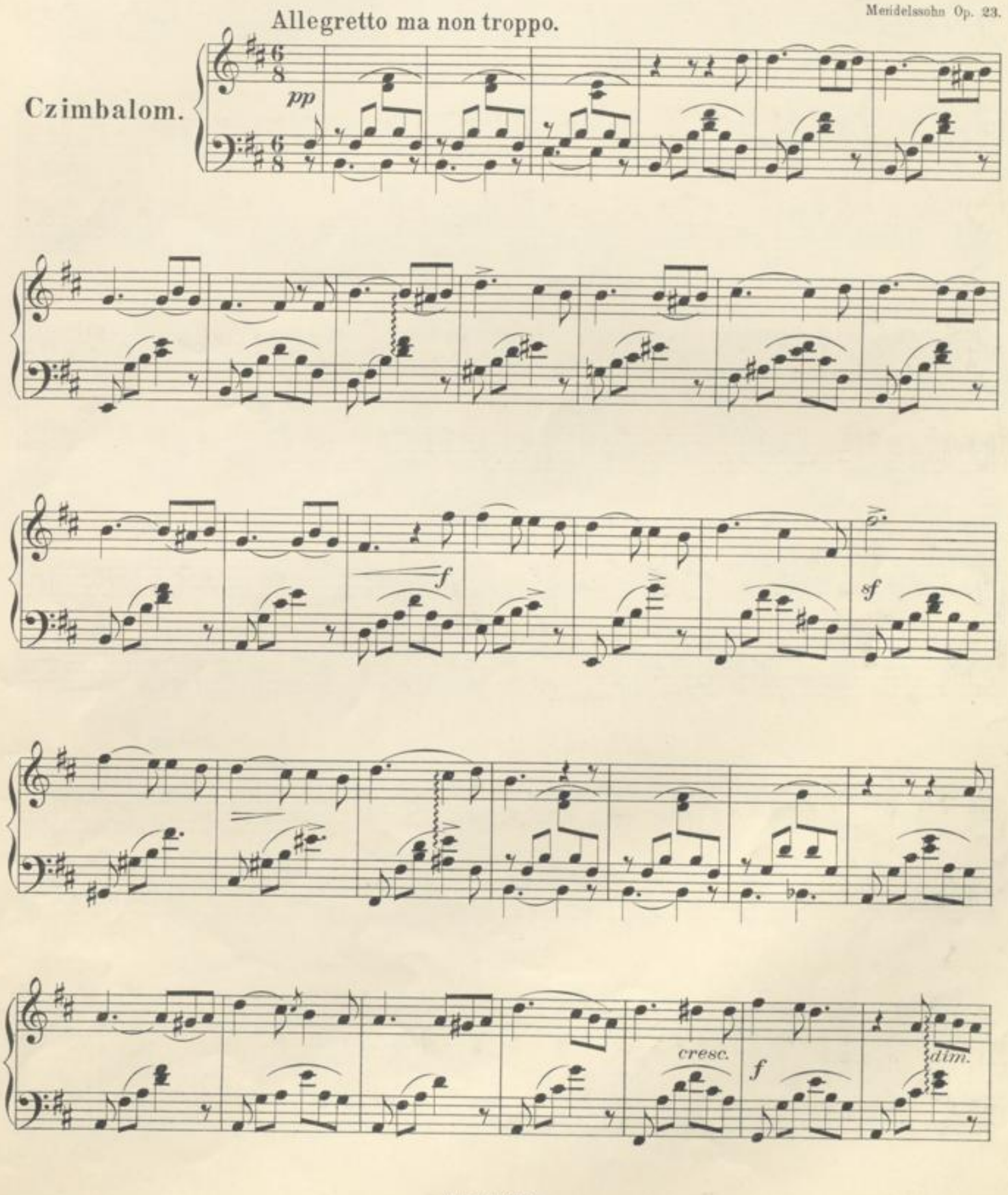

BLB BADISCHE LANDESBIBLIOTHEK
Baden-Württemberg

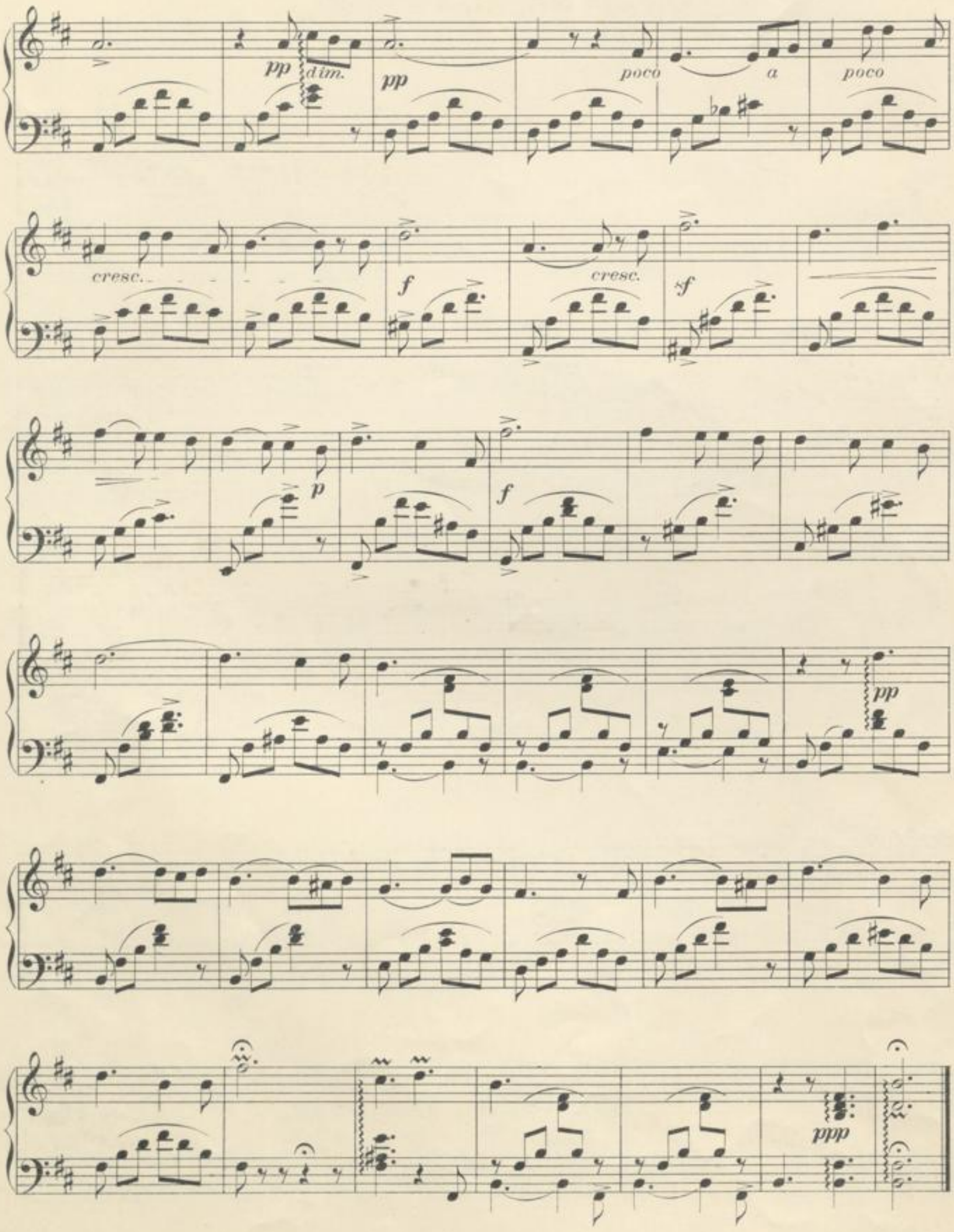
pp
dim.
pp
poco
a
poco
cresc.
f
cresc.
sf
p
f
pp
ppp

Sej, haj, göndör a babám.

Moderato.

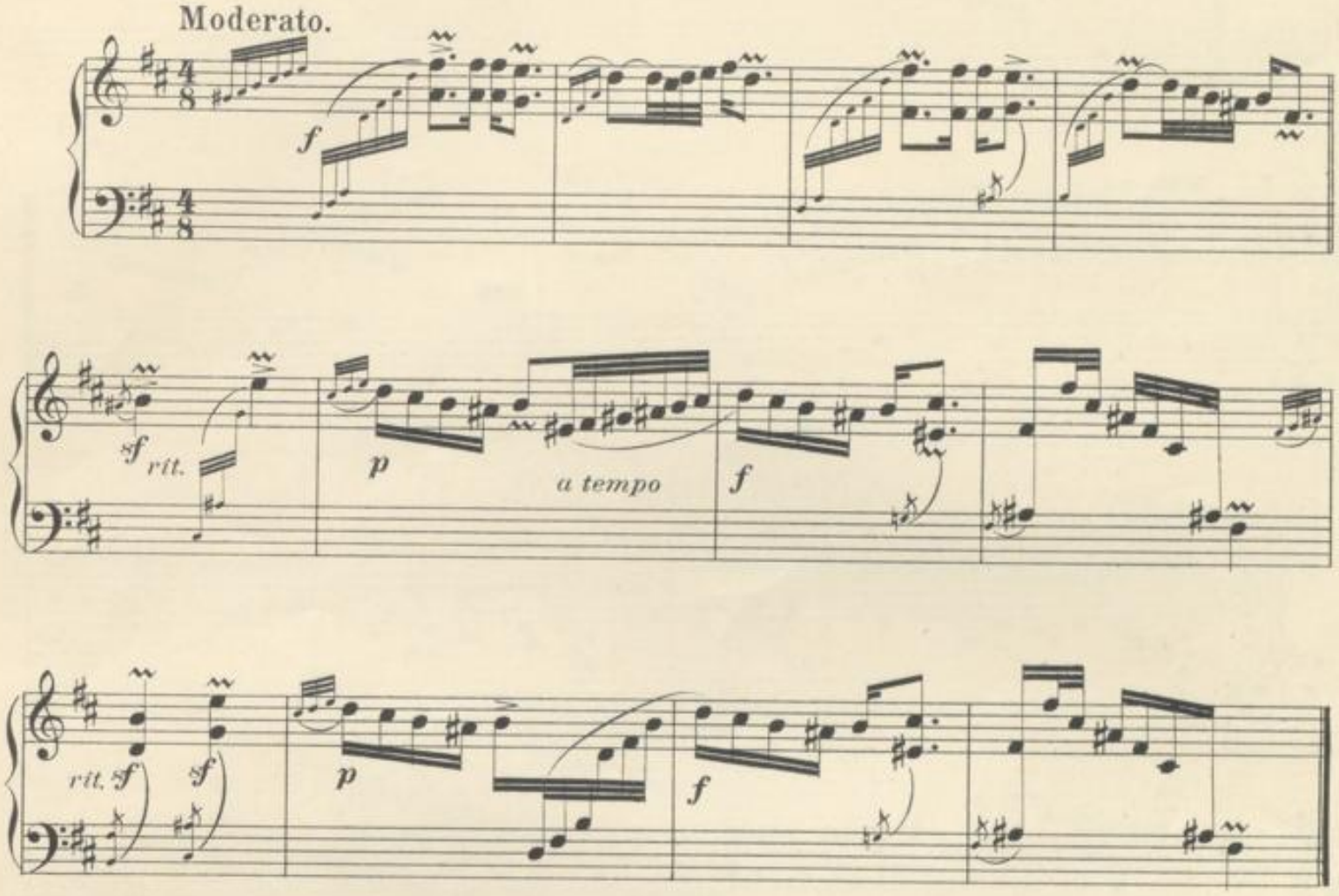

Rám se nézett.

Andante.

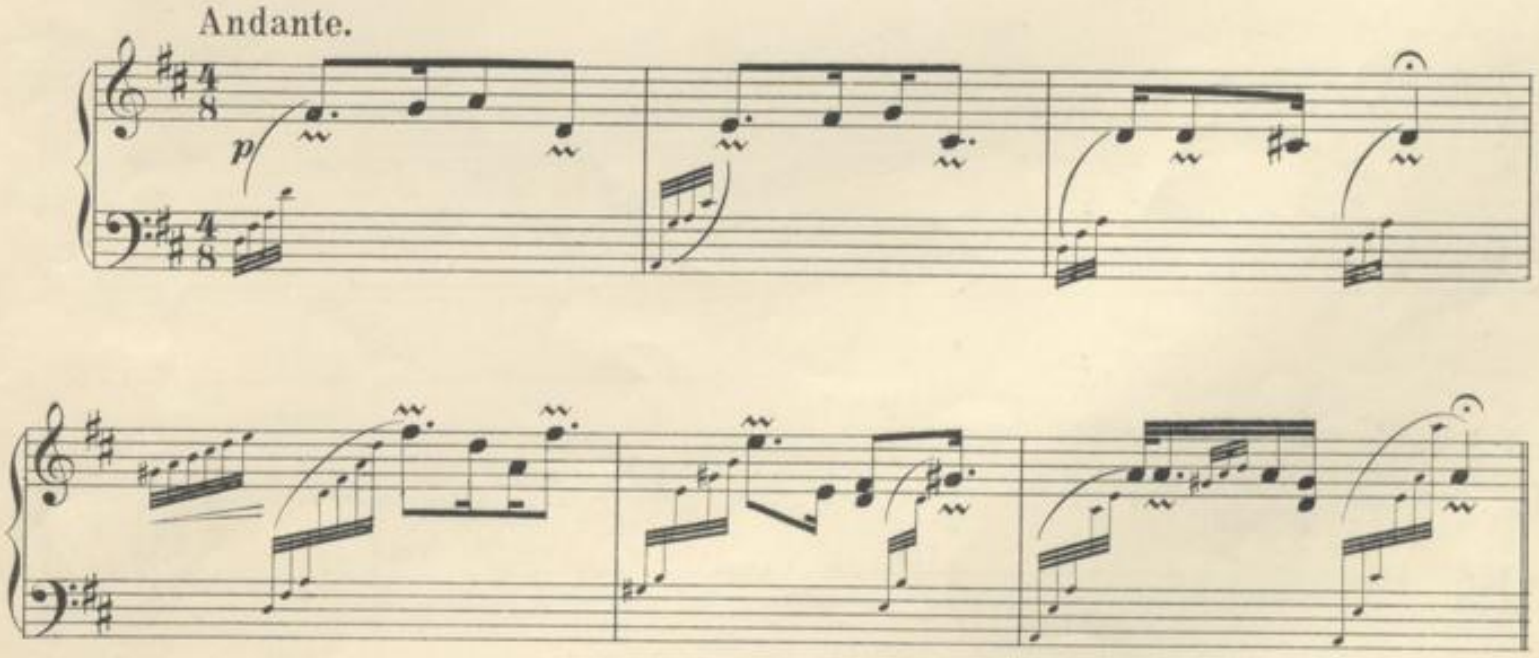

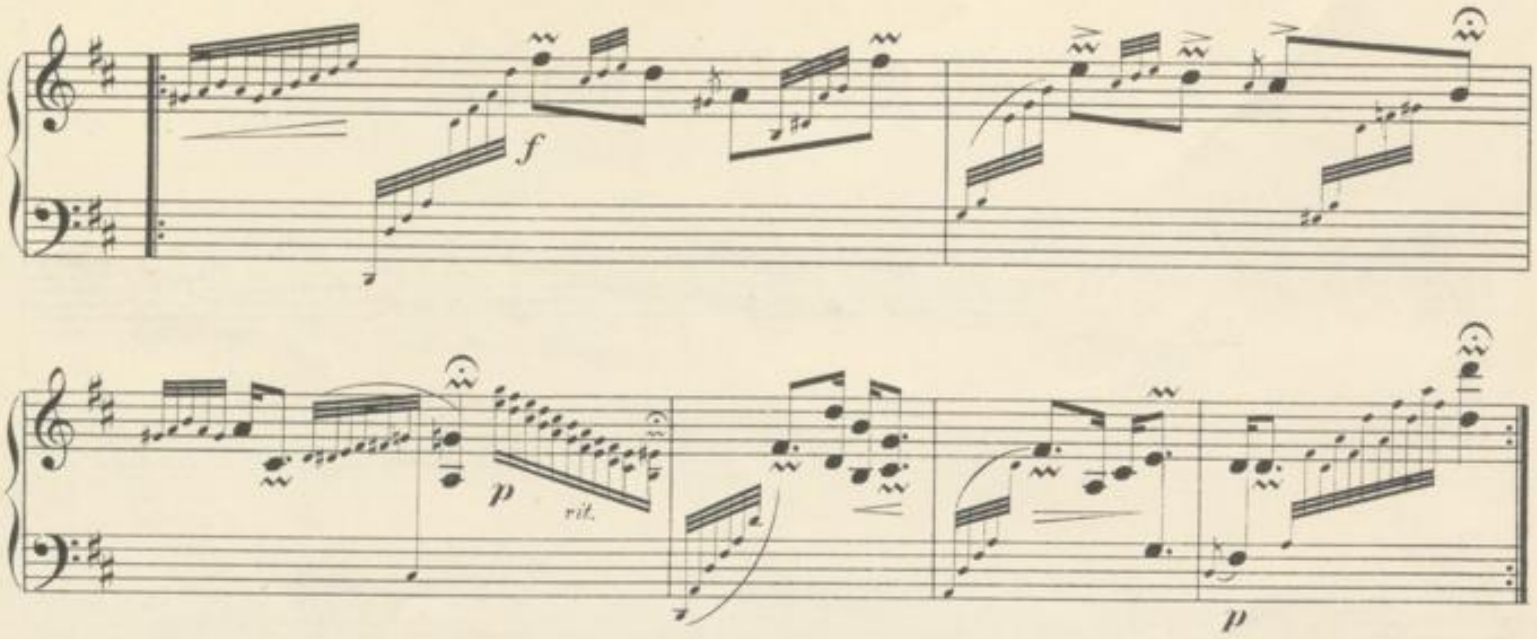

Nem fuj a szél.

Allegretto.

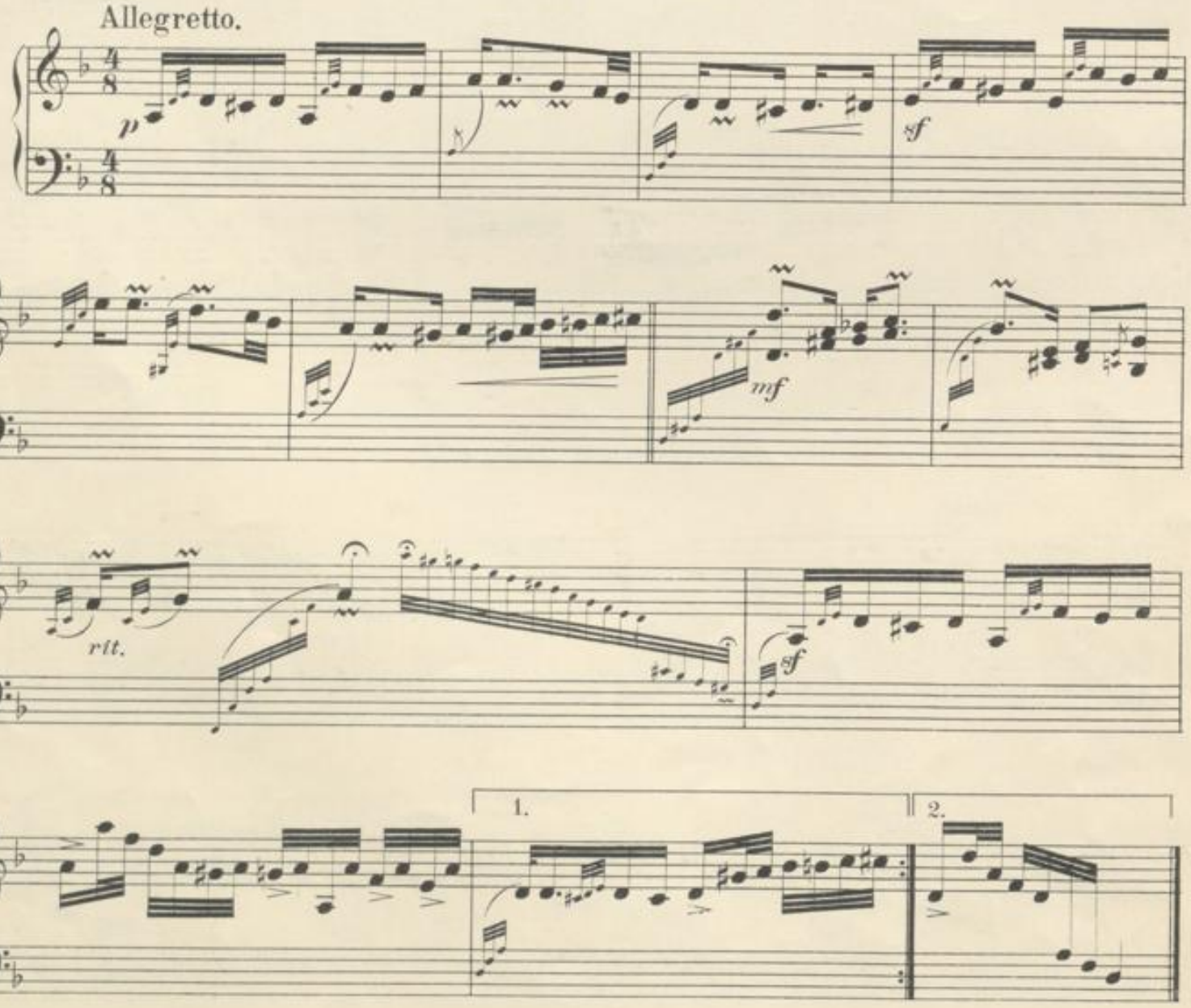

Biró uram nagy panasz van.

Andante.

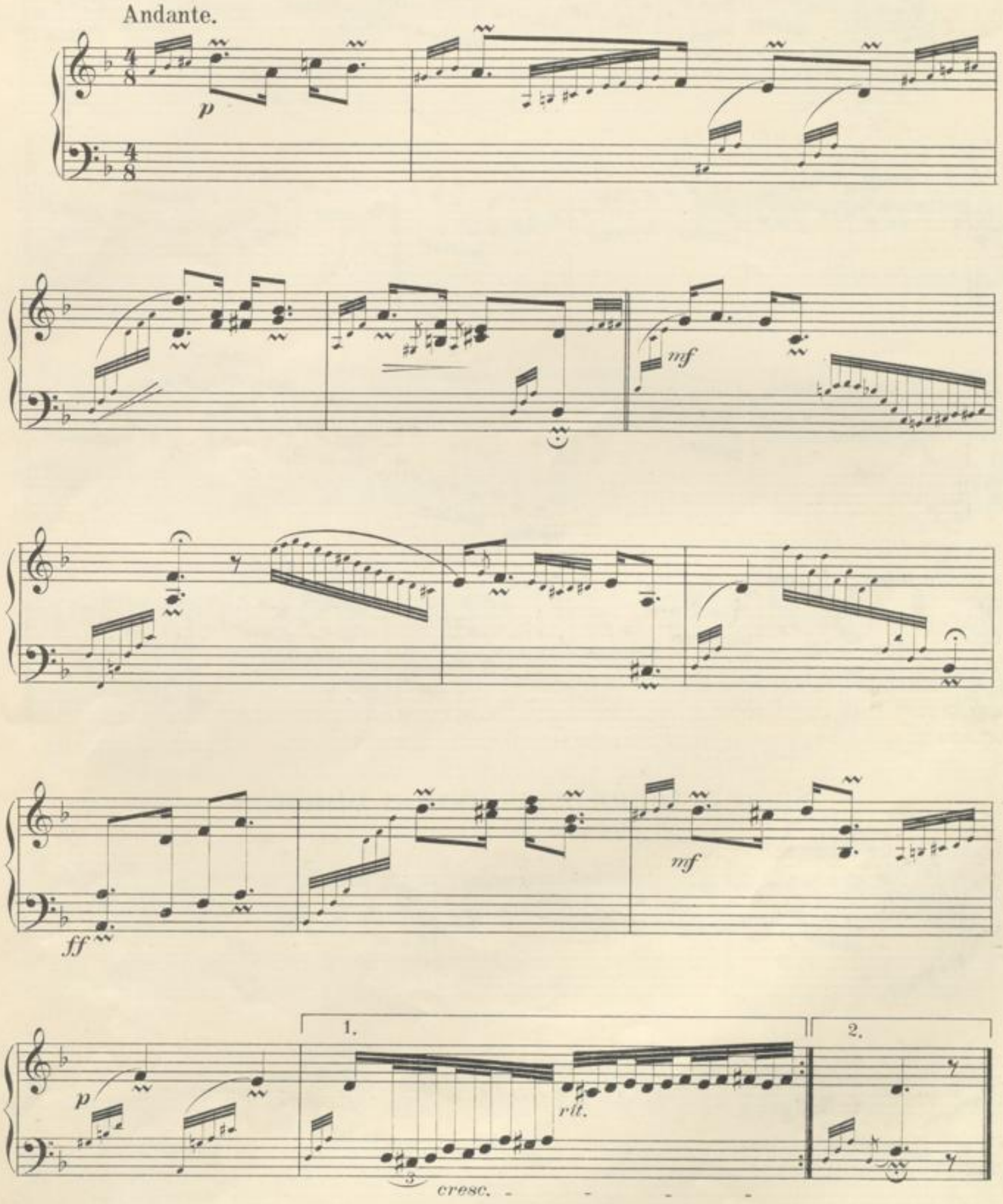

Biró uram.

(Változat.)

Allegretto.

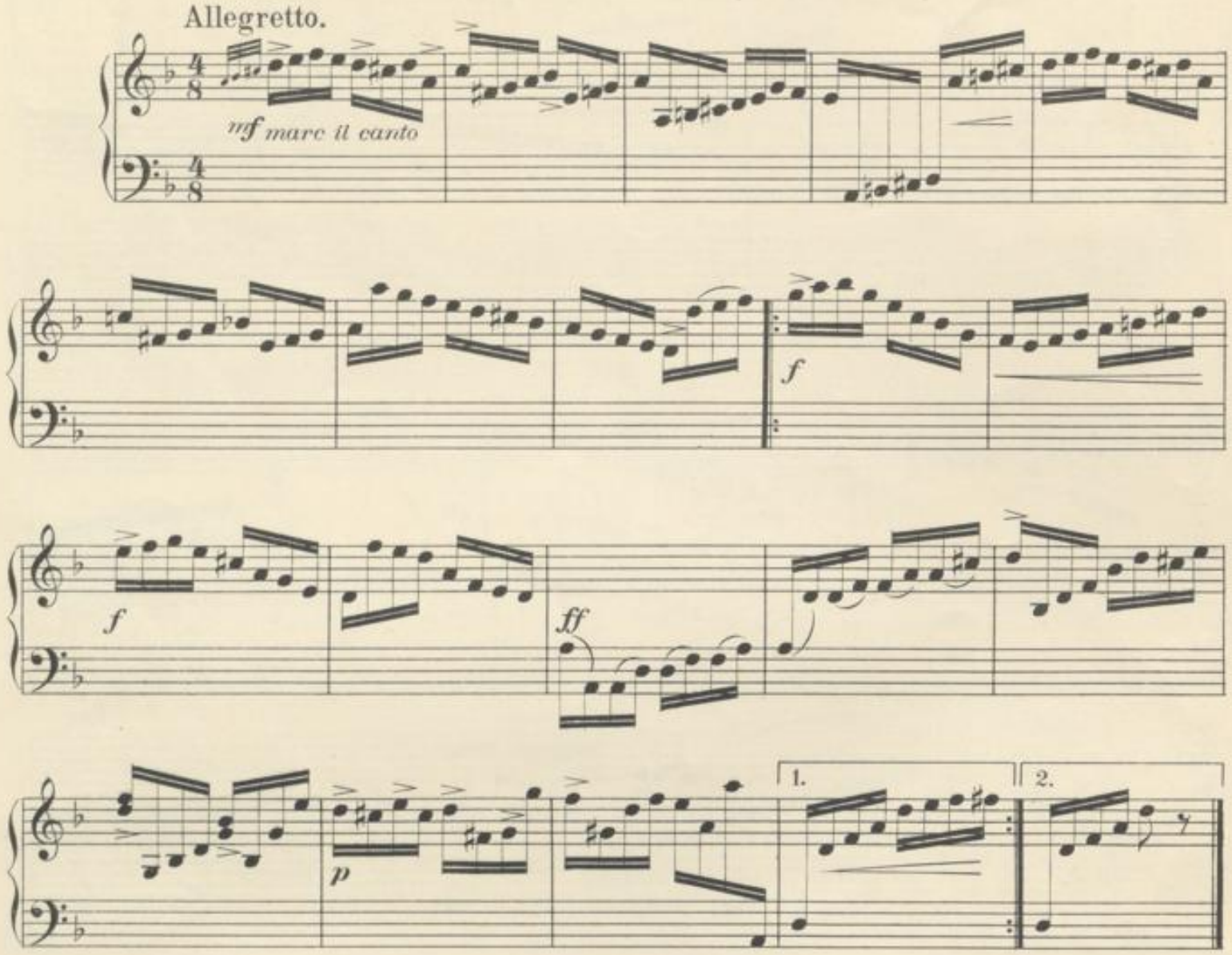

Szép a fehér rózsának a bimbója.

Andante con espressivo.

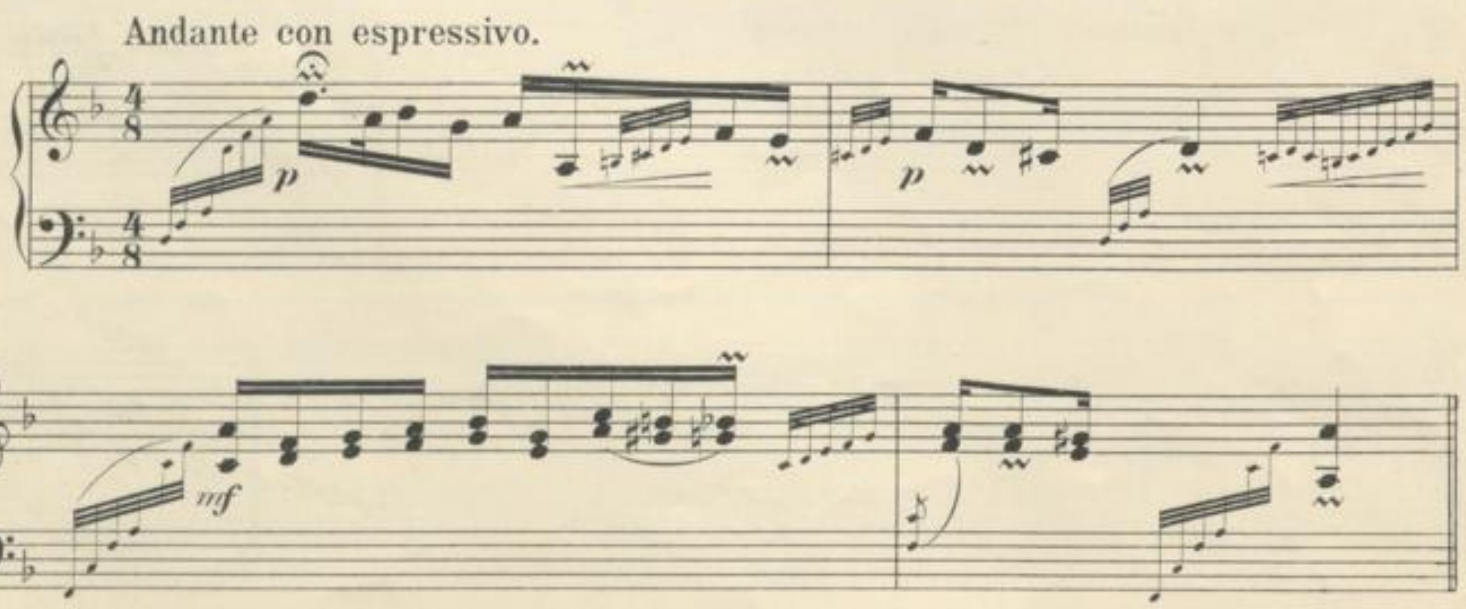

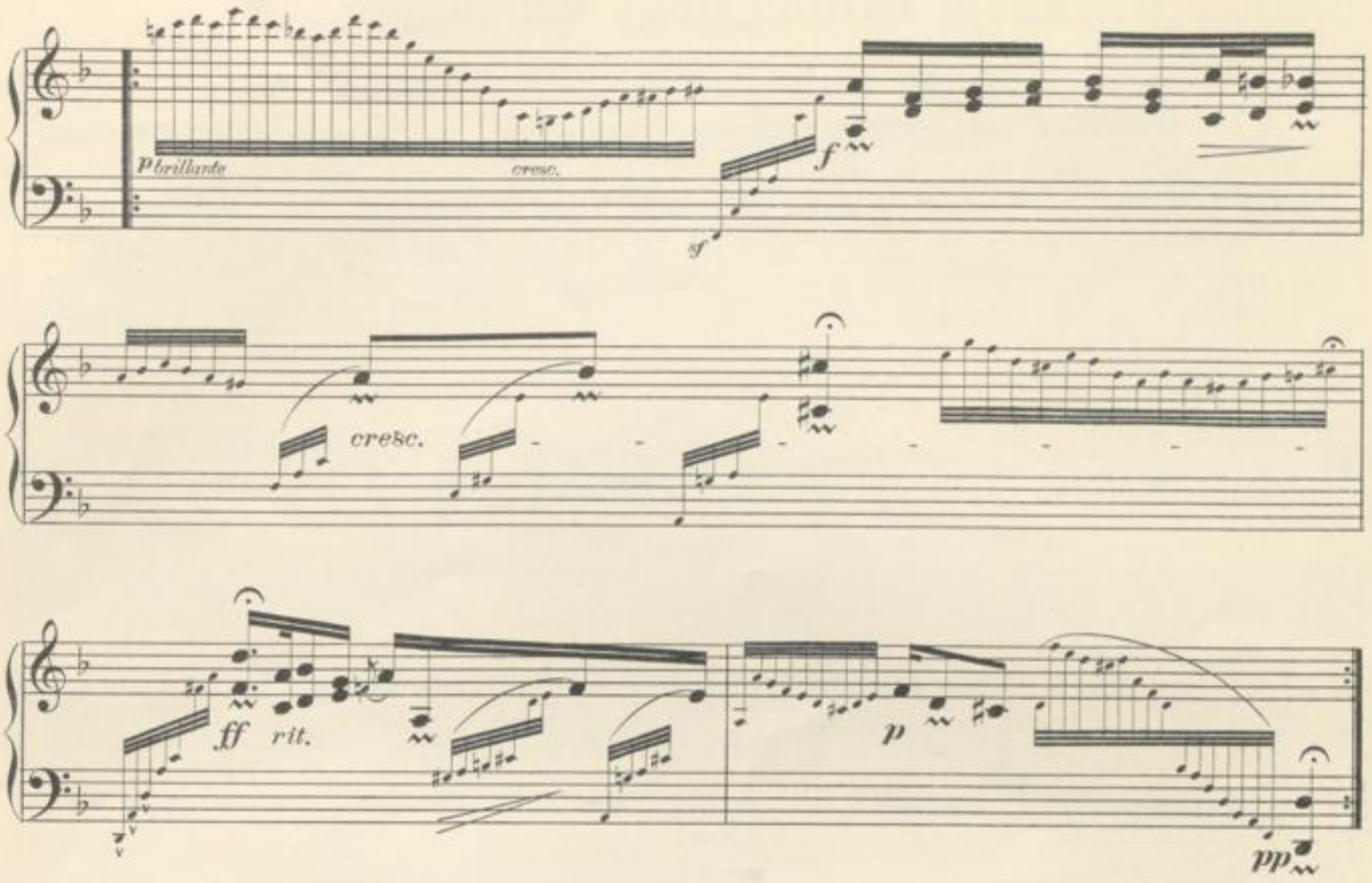

Halljátok-e jászberényi leányok.

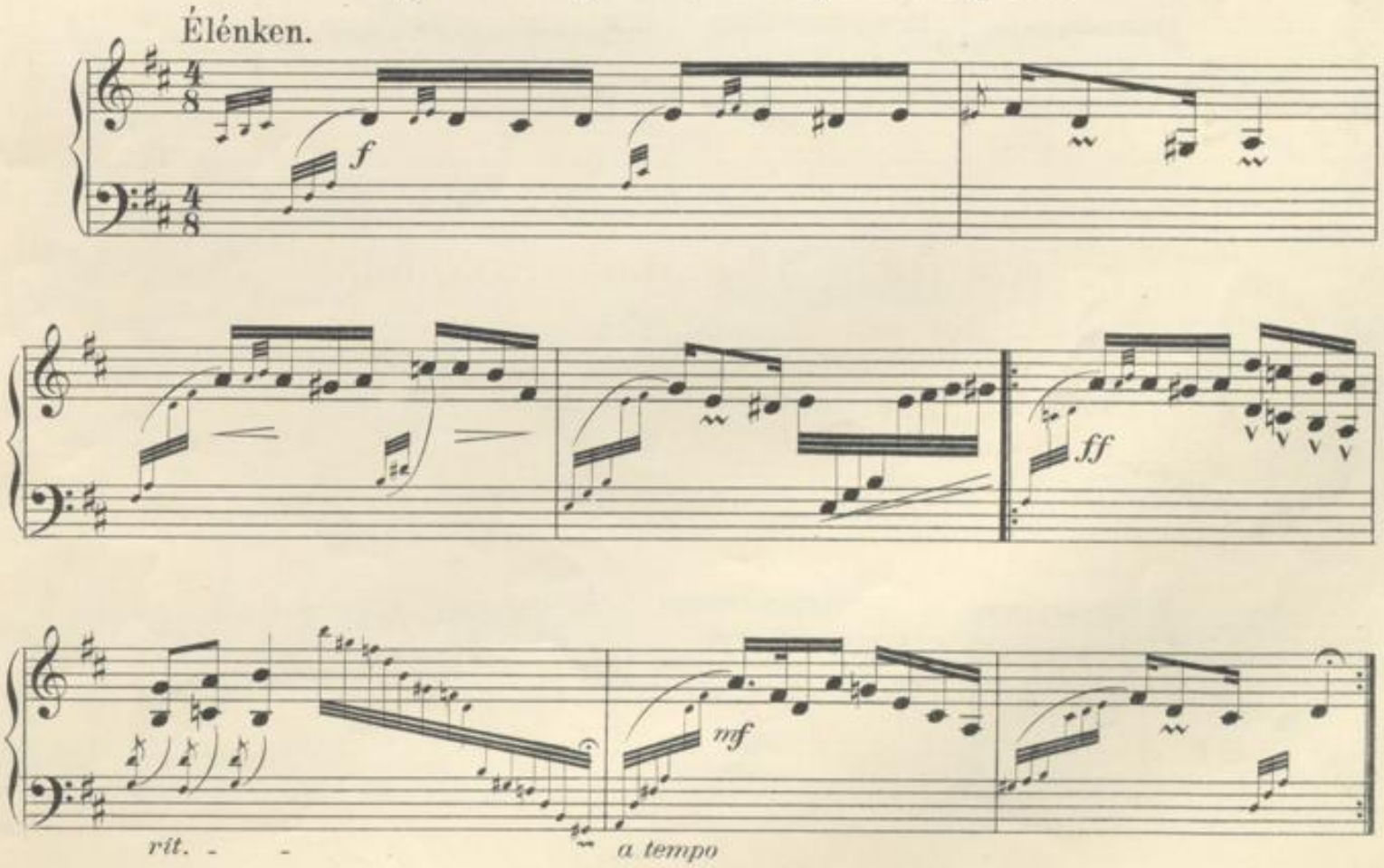

BLB BADISCHE LANDESBIBLIOTHEK
Baden-Württemberg

Azért csillag, hogy ragyogjon.

Allegro.

Andante.

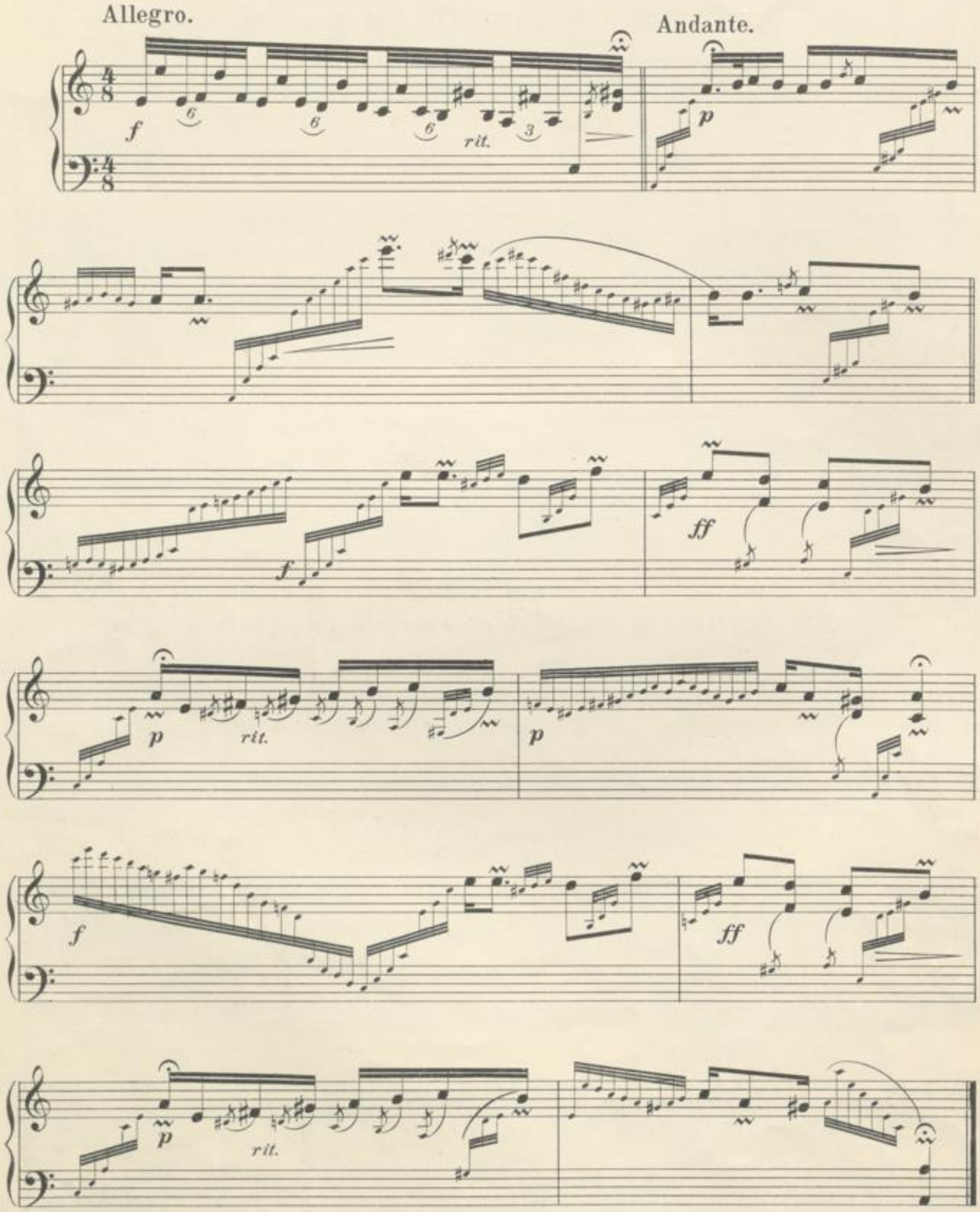

A világon a legárvább én vagyok.

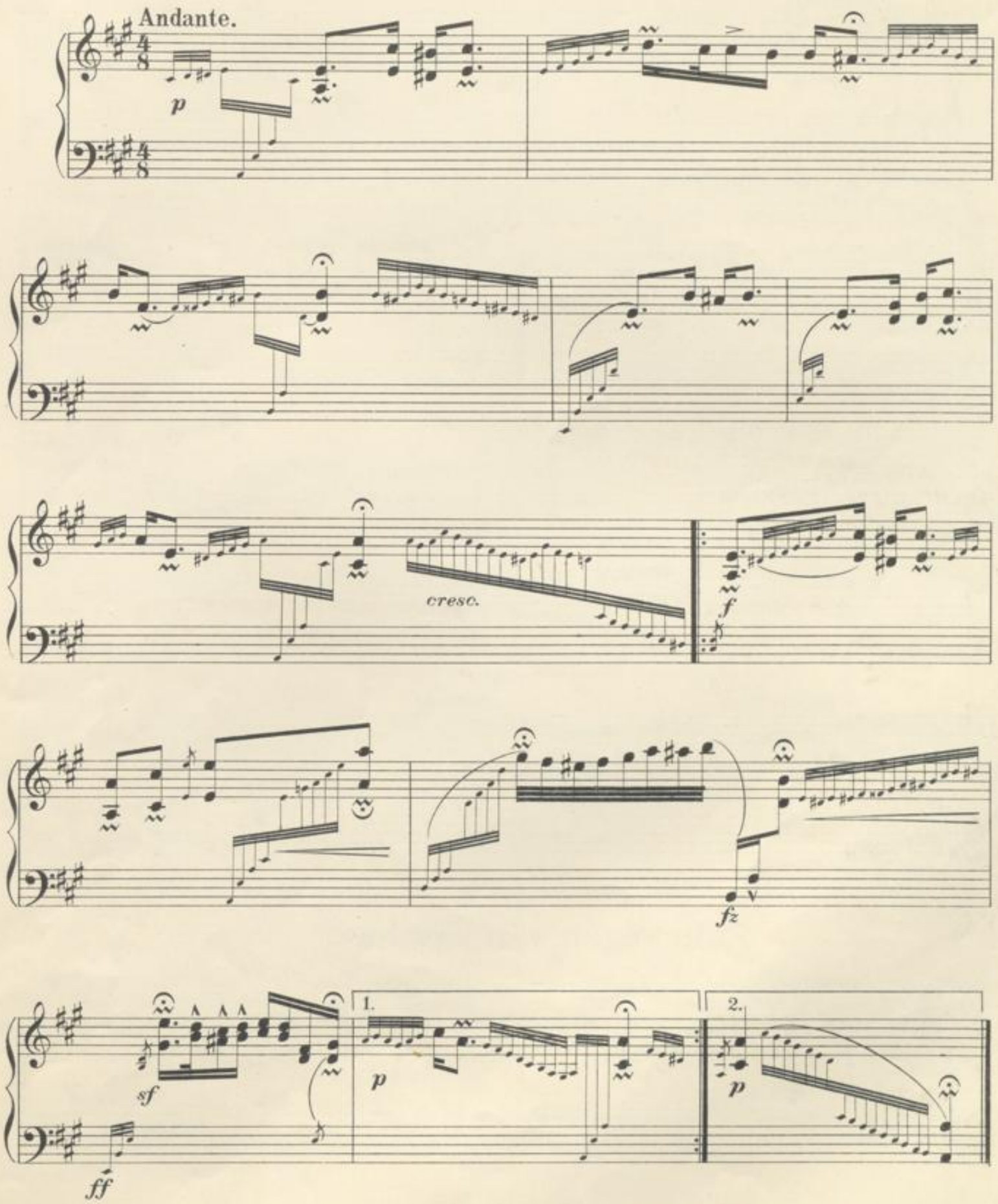

BLB BADISCHE LANDESBIBLIOTHEK
Baden-Württemberg

Hej, be szörnyű kedvem van.

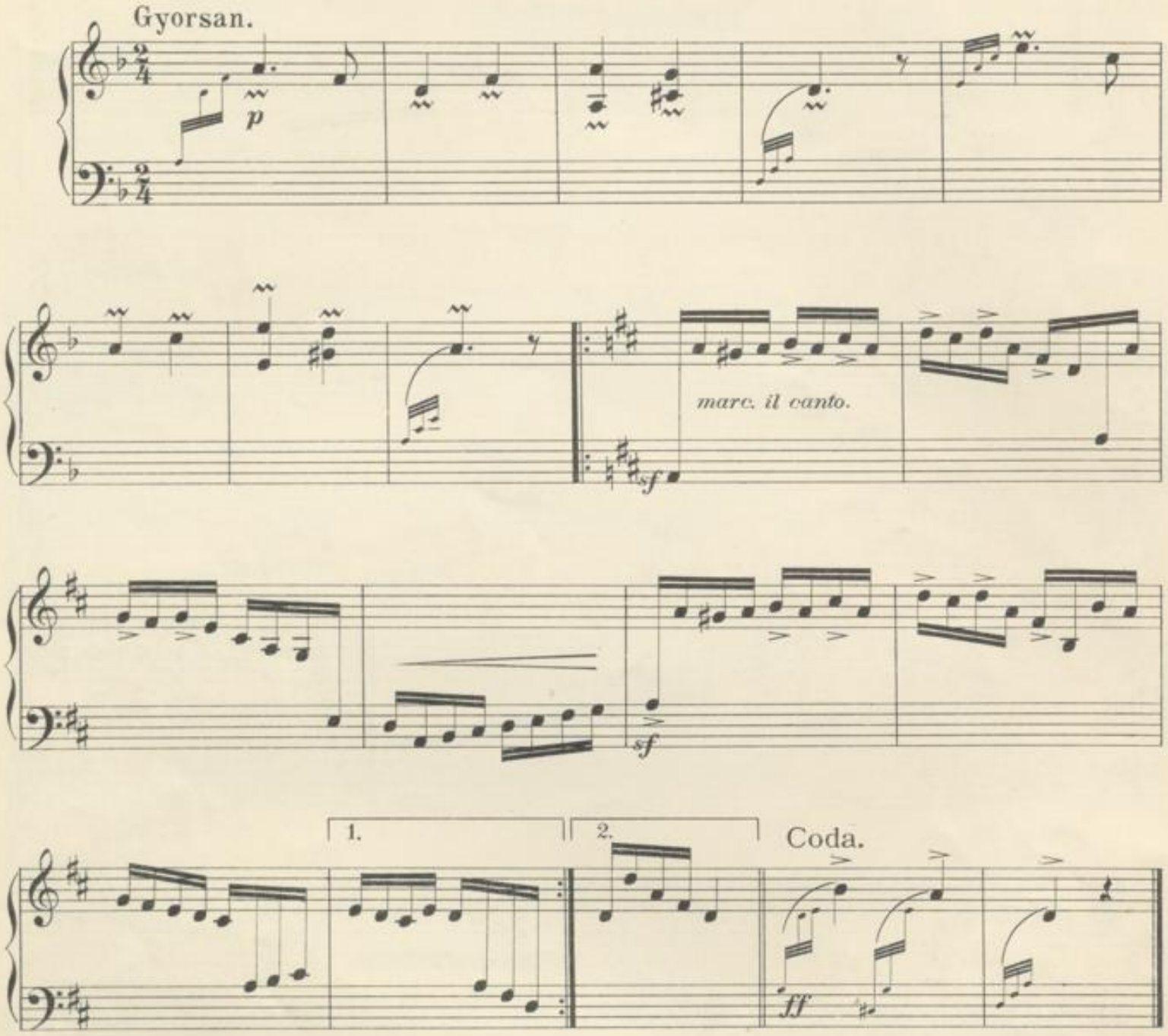

Falu végén van egy ház.

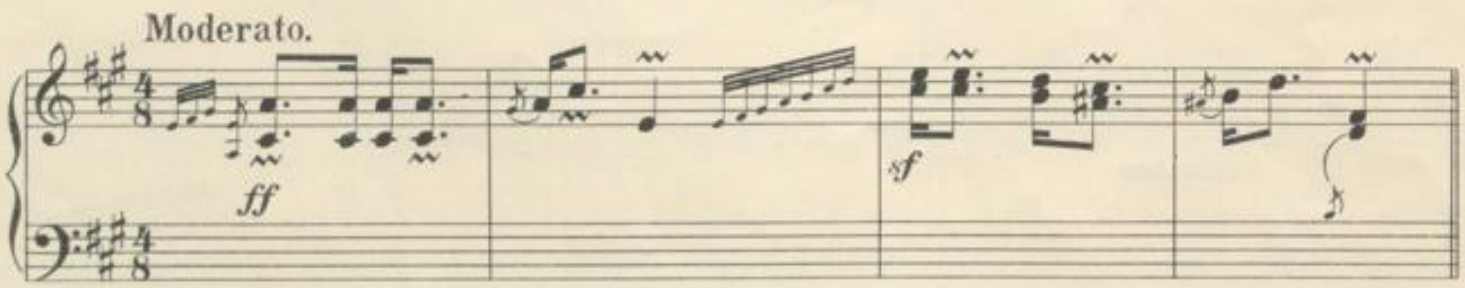

rit. rit. a tempo

sf sf

Allegretto.

Változat.
(Variatio.)

f marc. il canto. sf

fz f

f

BLB BADISCHE LANDESBIBLIOTHEK
Baden-Württemberg

BLB BADISCHE LANDESBIBLIOTHEK
Baden-Württemberg