

Badische Landesbibliothek Karlsruhe

Digitale Sammlung der Badischen Landesbibliothek Karlsruhe

Die Bildung der Erdalkaliperoxyde

Engler, Carl

Heidelberg, 1910

Tafel II.

[urn:nbn:de:bsz:31-289891](https://nbn-resolving.org/urn:nbn:de:bsz:31-289891)

Nord.

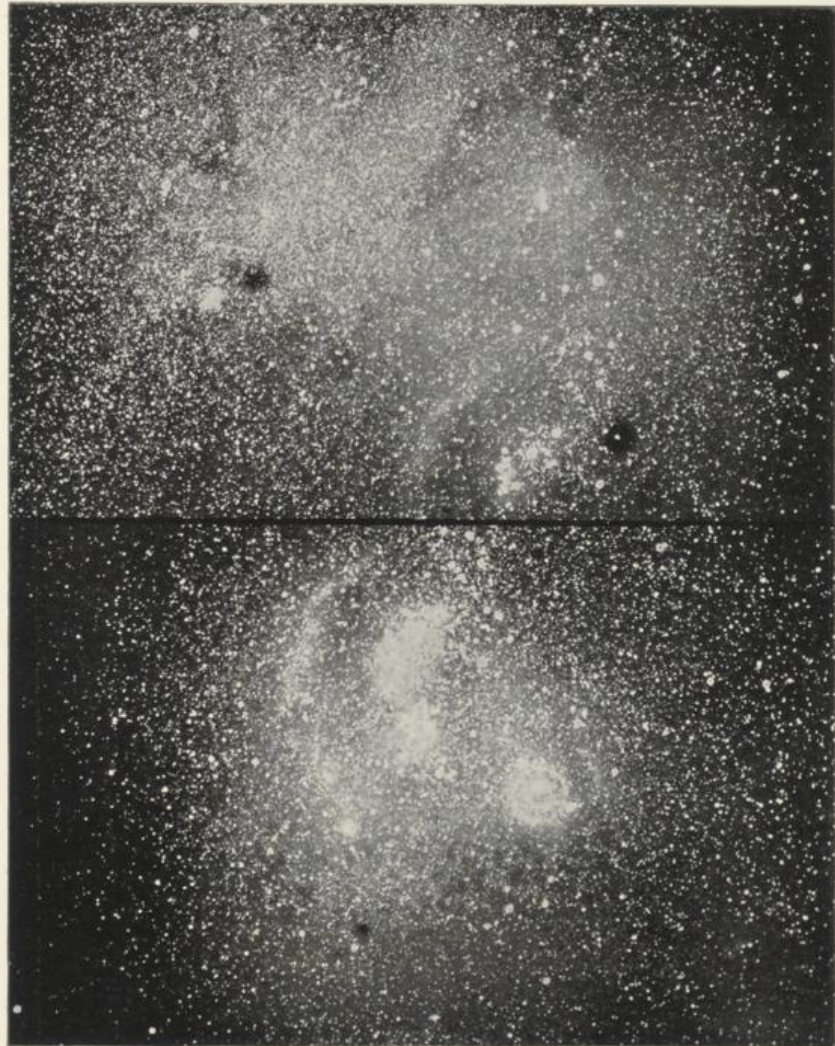

Süd.

Der kleine helle Fleck oberhalb der Mitte des unteren Bildes ist der bekannte Nebelfleck bei δ Orionis. Die beiden Bilder greifen ein Stück in der Nord-Süd-Richtung ineinander, das südliche Bild steht etwas weiter nach links.

Sitzungsberichte der Heidelberger Akademie der Wissenschaften.
Mathematisch-naturwissensch. Klasse. 1910. 3. Abh.

Carl Winter's Universitätsbuchhandlung, Heidelberg.

BIBLIOTHEK
DER
TECHN. HOCHSCHULE
KARLSRUHE