

Badische Landesbibliothek Karlsruhe

Digitale Sammlung der Badischen Landesbibliothek Karlsruhe

Almanach auf das Jahr 1494 [dt.]

Cuba, Johannes

[Basel], um 1494

[urn:nbn:de:bsz:31-295905](https://nbn-resolving.org/urn:nbn:de:bsz:31-295905)



St. Jorgen 69

am 15. Jan 69

Wan man Jahr nach Christi Geburt. M. CCCC. LXXXVIII. Jar. So ist **XIII gul**
 die sal. Und e suntrag buchhab. Und **VI** woche vnd **iii** tag wische wunachte vnd der herren sabbat
 wirt am suntrag nach sant Pauli bekerung **D**er erst suntrag in der sabbat wirt am suntrag nach sant
 suntrag nach vnter sabbat vnter vnter vnter **D**er pinguin tag wirt am suntrag vor sant Geronimus tag



Der achte tag.
 a G. Stephans aceter
 b G. Iobans adter.
 c Der kindlin adter
 d Simeon bishoff.
 e **Der zwelfte tag**
 f Ysidorus bishoff
 g Erhart bishoff.
 h Julianus bishoff
 i Paulus einboel
 k Felicitas iunckfro
 l Johannes bapst
 m **Der. r. tag.** Iulias
 n Felix bishoff
 o Ahdarnus abt.
 p Ahdarcellus bapst
 q Anthoni' apt
 r Idrisca iunckfro
 s Ahdary vno marthe
 t Sabia. sebastian
 u Agnes iunckfro
 v Eulinciana mar
 w Emericiana iunck.
 x Eymothens
 y Paul' bekerung
 z **Sabina mactrengis**
 a Solines christoffo
 b Al. ice adter
 c Al. er. bishoff
 d Al. ignd iunckfro
 e manus

Der Jenner
 dat. XXXI. tag
 wirt am suntrag nach
 der beyge drey kung
 tag nach mittag so es
 vj. stede vnt. xvij. min
 Der tag ist. viij. stunde
 lang vnt. xxvj. minu.



Der bruch
 a S. Agnes
 b S. Ursula
 c S. Katherina
 d S. Barbara
 e S. Agathe
 f S. Margareta
 g S. Verena
 h S. Euphrosina
 i S. Anastasia
 k S. Lucia
 l S. Theresia
 m S. Agathe
 n S. Ursula
 o S. Katherina
 p S. Barbara
 q S. Agathe
 r S. Ursula
 s S. Katherina
 t S. Barbara
 u S. Agathe
 v S. Ursula
 w S. Katherina
 x S. Barbara
 y S. Agathe
 z S. Ursula

Der may
 dat. XXXI. tag/
 wirt am mentag nach
 der beyge creutztag/
 vor mittag so es vij.
 heber vnt. xlv. minut
 Der tag ist. xlv. stunde
 lang vnt. lviij. minut.



Der bruch
 a S. Agnes
 b S. Ursula
 c S. Katherina
 d S. Barbara
 e S. Agathe
 f S. Margareta
 g S. Verena
 h S. Euphrosina
 i S. Anastasia
 k S. Lucia
 l S. Theresia
 m S. Agathe
 n S. Ursula
 o S. Katherina
 p S. Barbara
 q S. Agathe
 r S. Ursula
 s S. Katherina
 t S. Barbara
 u S. Agathe
 v S. Ursula
 w S. Katherina
 x S. Barbara
 y S. Agathe
 z S. Ursula

Der herbst
 wirt am suntrag vor
 der gule tag nach mit
 tag so es. i. stede vnt
 xxvj. minu. Der tag
 ist. xlv. stunde lang
 vnt. lviij. minut.

Me. V. Junij
 wirt am mentag nach
 der beyge creutztag/
 vor mittag so es vij.
 heber vnt. xlv. minut
 Der tag ist. xlv. stunde
 lang vnt. lviij. minut.

Der bruch
 a S. Agnes
 b S. Ursula
 c S. Katherina
 d S. Barbara
 e S. Agathe
 f S. Margareta
 g S. Verena
 h S. Euphrosina
 i S. Anastasia
 k S. Lucia
 l S. Theresia
 m S. Agathe
 n S. Ursula
 o S. Katherina
 p S. Barbara
 q S. Agathe
 r S. Ursula
 s S. Katherina
 t S. Barbara
 u S. Agathe
 v S. Ursula
 w S. Katherina
 x S. Barbara
 y S. Agathe
 z S. Ursula

Der bruch
 a S. Agnes
 b S. Ursula
 c S. Katherina
 d S. Barbara
 e S. Agathe
 f S. Margareta
 g S. Verena
 h S. Euphrosina
 i S. Anastasia
 k S. Lucia
 l S. Theresia
 m S. Agathe
 n S. Ursula
 o S. Katherina
 p S. Barbara
 q S. Agathe
 r S. Ursula
 s S. Katherina
 t S. Barbara
 u S. Agathe
 v S. Ursula
 w S. Katherina
 x S. Barbara
 y S. Agathe
 z S. Ursula

Der bruch
 a S. Agnes
 b S. Ursula
 c S. Katherina
 d S. Barbara
 e S. Agathe
 f S. Margareta
 g S. Verena
 h S. Euphrosina
 i S. Anastasia
 k S. Lucia
 l S. Theresia
 m S. Agathe
 n S. Ursula
 o S. Katherina
 p S. Barbara
 q S. Agathe
 r S. Ursula
 s S. Katherina
 t S. Barbara
 u S. Agathe
 v S. Ursula
 w S. Katherina
 x S. Barbara
 y S. Agathe
 z S. Ursula

Der bruch
 a S. Agnes
 b S. Ursula
 c S. Katherina
 d S. Barbara
 e S. Agathe
 f S. Margareta
 g S. Verena
 h S. Euphrosina
 i S. Anastasia
 k S. Lucia
 l S. Theresia
 m S. Agathe
 n S. Ursula
 o S. Katherina
 p S. Barbara
 q S. Agathe
 r S. Ursula
 s S. Katherina
 t S. Barbara
 u S. Agathe
 v S. Ursula
 w S. Katherina
 x S. Barbara
 y S. Agathe
 z S. Ursula

Der bruch
 a S. Agnes
 b S. Ursula
 c S. Katherina
 d S. Barbara
 e S. Agathe
 f S. Margareta
 g S. Verena
 h S. Euphrosina
 i S. Anastasia
 k S. Lucia
 l S. Theresia
 m S. Agathe
 n S. Ursula
 o S. Katherina
 p S. Barbara
 q S. Agathe
 r S. Ursula
 s S. Katherina
 t S. Barbara
 u S. Agathe
 v S. Ursula
 w S. Katherina
 x S. Barbara
 y S. Agathe
 z S. Ursula

Der bruch
 a S. Agnes
 b S. Ursula
 c S. Katherina
 d S. Barbara
 e S. Agathe
 f S. Margareta
 g S. Verena
 h S. Euphrosina
 i S. Anastasia
 k S. Lucia
 l S. Theresia
 m S. Agathe
 n S. Ursula
 o S. Katherina
 p S. Barbara
 q S. Agathe
 r S. Ursula
 s S. Katherina
 t S. Barbara
 u S. Agathe
 v S. Ursula
 w S. Katherina
 x S. Barbara
 y S. Agathe
 z S. Ursula

Der bruch
 a S. Agnes
 b S. Ursula
 c S. Katherina
 d S. Barbara
 e S. Agathe
 f S. Margareta
 g S. Verena
 h S. Euphrosina
 i S. Anastasia
 k S. Lucia
 l S. Theresia
 m S. Agathe
 n S. Ursula
 o S. Katherina
 p S. Barbara
 q S. Agathe
 r S. Ursula
 s S. Katherina
 t S. Barbara
 u S. Agathe
 v S. Ursula
 w S. Katherina
 x S. Barbara
 y S. Agathe
 z S. Ursula

Der bruch
 a S. Agnes
 b S. Ursula
 c S. Katherina
 d S. Barbara
 e S. Agathe
 f S. Margareta
 g S. Verena
 h S. Euphrosina
 i S. Anastasia
 k S. Lucia
 l S. Theresia
 m S. Agathe
 n S. Ursula
 o S. Katherina
 p S. Barbara
 q S. Agathe
 r S. Ursula
 s S. Katherina
 t S. Barbara
 u S. Agathe
 v S. Ursula
 w S. Katherina
 x S. Barbara
 y S. Agathe
 z S. Ursula

Der bruch
 a S. Agnes
 b S. Ursula
 c S. Katherina
 d S. Barbara
 e S. Agathe
 f S. Margareta
 g S. Verena
 h S. Euphrosina
 i S. Anastasia
 k S. Lucia
 l S. Theresia
 m S. Agathe
 n S. Ursula
 o S. Katherina
 p S. Barbara
 q S. Agathe
 r S. Ursula
 s S. Katherina
 t S. Barbara
 u S. Agathe
 v S. Ursula
 w S. Katherina
 x S. Barbara
 y S. Agathe
 z S. Ursula

Der bruch
 a S. Agnes
 b S. Ursula
 c S. Katherina
 d S. Barbara
 e S. Agathe
 f S. Margareta
 g S. Verena
 h S. Euphrosina
 i S. Anastasia
 k S. Lucia
 l S. Theresia
 m S. Agathe
 n S. Ursula
 o S. Katherina
 p S. Barbara
 q S. Agathe
 r S. Ursula
 s S. Katherina
 t S. Barbara
 u S. Agathe
 v S. Ursula
 w S. Katherina
 x S. Barbara
 y S. Agathe
 z S. Ursula

Der bruch
 a S. Agnes
 b S. Ursula
 c S. Katherina
 d S. Barbara
 e S. Agathe
 f S. Margareta
 g S. Verena
 h S. Euphrosina
 i S. Anastasia
 k S. Lucia
 l S. Theresia
 m S. Agathe
 n S. Ursula
 o S. Katherina
 p S. Barbara
 q S. Agathe
 r S. Ursula
 s S. Katherina
 t S. Barbara
 u S. Agathe
 v S. Ursula
 w S. Katherina
 x S. Barbara
 y S. Agathe
 z S. Ursula



D Augustina tunc
E **Der trewe liech**
 f Blasius bischoff
 g Hilbertus bischoff
 a Agatha kunck
 b Dorothea kunck
 c Richbild kunckro
 d Paulus bischoff
E **Apollonia tunc**
 f Scolastica kunckro
 g Abodellus bischoff
 a Desiderius bischoff
 b Damianus martr
 c Valentinus mar.
 d **Anton martr**
E **innocent.**
 f Romanus martr.
 g Silianus martr.
E **ronast**
 a Gaius bapst
 b Iohannis bapst
 d **Petrusfuolung**
E **Remilcere**
 f **Abathas. xij. bot.**
 g walpurg kunckrou
 a Alexander bischoff
 b **Ornatus mar**
 c **Gulianus mar.**



Ms. II. Sonntag
 wirt an sant dorothē
 tag vor mittag/ so es
 in. flecht vno. xx. mi-
 nute. Der tag ist. x.
 sunt lang vno. min.

Zim samstag vno sun-
 tag nach sant veltris
 tag ist d' mon im kreps
 ist mittelcef

Der bruch

wirt am donstag vor
 sant marbis tag/ nach
 mittag so es. i. flecht
 vno. xij. minute

Zim samstag vno sun-
 tag vor sant abarthis
 tag/ ist der mon in der
 wag ist gut lassen
 Zim sant abarthis tag
 vno an den anderen
 zwey tagen ist d' mon
 im korpe ist mittel



D Augustina tunc
E **Der trewe liech**
 g **Arasius bischoff**
 a **Arpasius apt.**
 b **Monifacius bapst**
 c **Quincertus mar.**
 d **Lucanus bischoff**
E **Sarnedardus**
 f **Sunt vnd Schici.**
 g **Donatus**
 a **Annabas. xi. bott**
 b **Abasside. flabo.**
 c **Zinbonus apt**
 d **Basilius bischoff**
E **Christus vnd mode.**
 f **Justina kunckro.**
 g **Alerius beybter**
 a **Abarci marcellian**
 b **Scrualfue. ptaba**
 c **Regina kunck**
 d **Zibanus martr.**
E **Der. r. tulent ritter**
 f **Edeldrut kunckro**
 g **Gobanes tenet**
 a **Elouye**
 b **Zobanes vñ paul**
 c **Zie siben schleffer**
 d **Ueo bapst**
E **Der vnd paul**
 f **Paulus gedicht.**



Ms. VI. Sonntag
 wirt an sant Erasmus
 tag nach mittag so es
 vii. flecht vñ. xix. min.
 Der tag ist. xv. stunde
 lang vno. ij. minute

Zim mitwoch dorstag
 vno freytag vor sant
 veis tag ist der mō in
 der wag ist guot lassē
 Zim sant veis obet vñ
 tag ist der mō im kor-
 pen ist mittelcef

Der bruch

wirt am donstag vor
 sar iohas tag vor mit-
 tag so es. vi. flecht vñ
 ist. minute:

Zim samstag vno sun-
 tag vor iohannis ist d'
 mon im wasser mē gut
 Zim sant iohāns obent
 vno tag ist der mō im
 fisch ist mittelcef
 Zim mitwoch vno dor-
 tag nach sant iohāns
 tag ist der mon im w-
 der ist guot lassen



D Augustina tunc
E **Der trewe liech**
 a **Remigius bischoff**
 b **Ueodegarius bisch.**
 c **Supplic' vnd ser.**
E **Franciscus**
 d **Risopus vnd Sai**
 e **Sida kunckro:**
 f **Abarcus bapst:**
 g **Decomtrus mar.**
 a **Dyonissus martr:**
 b **Dominic' beybter**
 c **Die kalt kiltwich:**
 d **Anthaluis bisch**
 e **Abaximilianus**
 f **Burchbart mar.**
 g **Salixtus bapst**
E **Gallus apt**
 a **Florētius bischoff:**
 b **Lucas euagelist**
 c **Zanuar' bischoff**
 d **Arpasius mar.**
 e **Die. r. tulent iung**
 f **Seuerus bischoff:**
 g **Seuerinus:**
 a **euergallus bischoff**
 b **Rispin' vnd Enf.**
 c **Zimadius bischoff**
 d **Quonis beybter**
 e **Symo vnd iudas:**
 f **Tharcisus martr.**
 g **Saturninus mar**
 a **wolfgāgus bischoff**



Ms. X. Sonntag
 wirt an sant heronim'
 tag vor mittag/ so es
 es. vi. flecht. vñ. iij. m
 Der tag ist. xij. stunde
 lang vno. vi. minuten

Zim sant frācisus tag:
 vno an anderen tag ist
 der mon im schitzē ist
 guot lassen
 Zim mitwoch vno dor-
 tag nach sant frācisē
 tag ist der mō im wal-
 sermō ist guot lassen
 Zim freytag vno sam-
 tag nach sant dyōst'
 tag ist der mō im fisch
 ist mittel

Der bruch

wirt am sonntag vor
 sant Gallē tag nach
 mittag so es. iij. flecht
 vno. xxiij. minute

Zim sonntag vno mens-
 tag nach sant luy tag
 ist der mon im kreps/
 ist mittelaffen



D Augustina tunc
E **Der trewe liech**
 a **Remigius bischoff**
 b **Ueodegarius bisch.**
 c **Supplic' vnd ser.**
E **Franciscus**
 d **Risopus vnd Sai**
 e **Sida kunckro:**
 f **Abarcus bapst:**
 g **Decomtrus mar.**
 a **Dyonissus martr:**
 b **Dominic' beybter**
 c **Die kalt kiltwich:**
 d **Anthaluis bisch**
 e **Abaximilianus**
 f **Burchbart mar.**
 g **Salixtus bapst**
E **Gallus apt**
 a **Florētius bischoff:**
 b **Lucas euagelist**
 c **Zanuar' bischoff**
 d **Arpasius mar.**
 e **Die. r. tulent iung**
 f **Seuerus bischoff:**
 g **Seuerinus:**
 a **euergallus bischoff**
 b **Rispin' vnd Enf.**
 c **Zimadius bischoff**
 d **Quonis beybter**
 e **Symo vnd iudas:**
 f **Tharcisus martr.**
 g **Saturninus mar**
 a **wolfgāgus bischoff**



Ms. XI. Sonntag
 wirt am mitwoch nach
 d' sonntagen vno ist
 der tag suo miltacht
 so es. xij. flecht. vno. x.

Zim mitwoch nach dor-
 tag nach sant luy tag
 ist der mon im kreps/
 ist mittelaffen

Der winnt

monet bar. XXX. tag.

Zim sonntag vno mens-
 tag nach sant luy tag
 ist der mon im kreps/
 ist mittelaffen

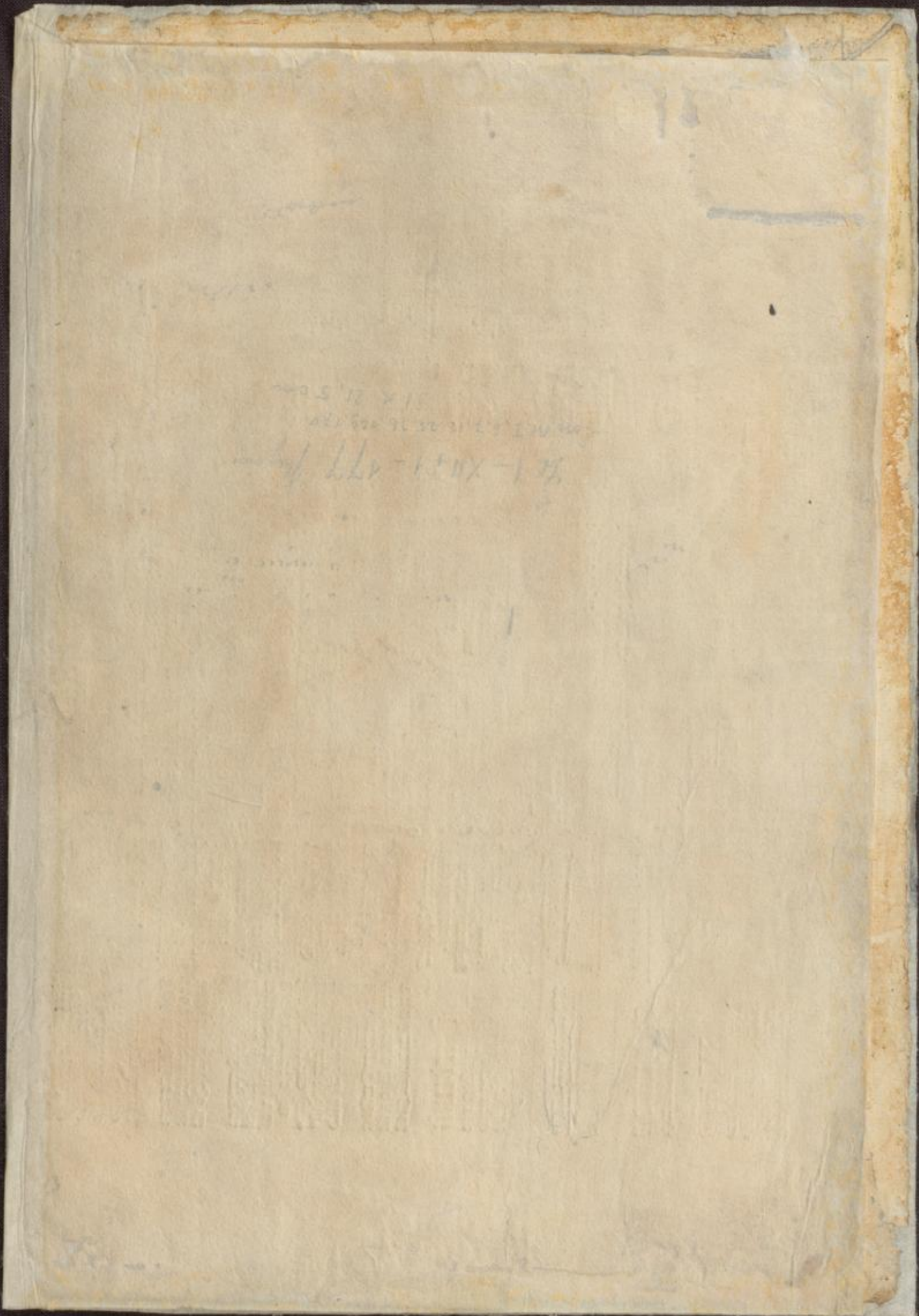





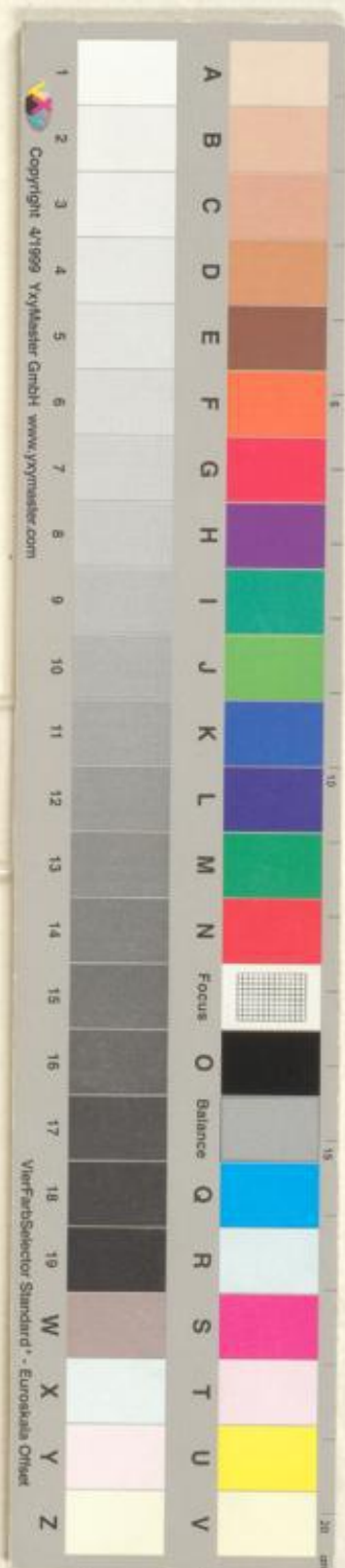

abgelöst
Kalen. der von
~~geht 84 C 57, 55 R H~~

Fragmente

11.11.1966 R.H. 1966
1966