

# **Badische Landesbibliothek Karlsruhe**

**Digitale Sammlung der Badischen Landesbibliothek Karlsruhe**

## **Sechs Lieder**

**Lassen, Eduard**

**Weimar, [ca. 1874]**

[urn:nbn:de:bsz:31-296267](https://nbn-resolving.org/urn:nbn:de:bsz:31-296267)

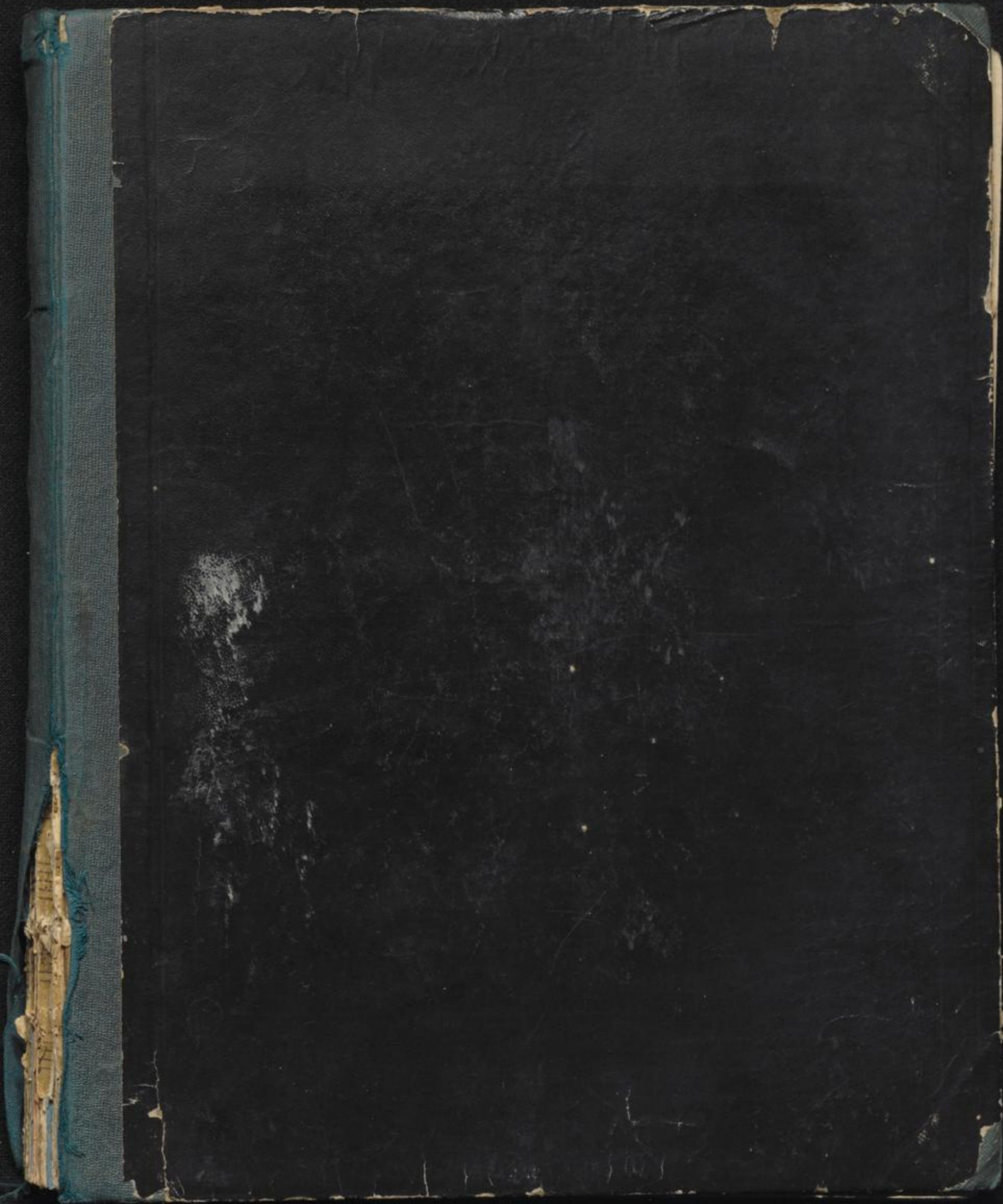

Ant. Lieder

Lorenz et

Leontine

An Fräulein Emilie Genast.

# Sechs Lieder

von

EICHENDORFF, MÖRIKE, POHL u. CORNELIUS

In Musik gesetzt

von

## E. LASSEN.

Zweite revidirte Auflage.

Preis 27 $\frac{1}{2}$  Sgr.

*Eintragung in das Vereins-Archiv*

Verlag und Eigenthum

Großherzogl. Sächsischen Hof-Musikalienhandlung

T. F. A. KÜHN IN WEIMAR.

82.

*Anstalt für Musikalien-Druck Carl Schöberl Leipzig*

STRAßENLAGE  
1875

Stempel  
Stempel  
Stempel

# Vorbei.

(Kiechendorff.)

Mässig, mit Empfindung.

Singstimme.

Das ist der al - te Baum nicht mehr, der da - mals hier ge - stan - den,

*mf*

auf dem ich ge - ses - sen im Blü - then - meer ü - ber den son - ni - gen

*p* *dim.*

Lau - den. Das ist der Wald nicht mehr, der sacht vom Ber - ge rauschte nie - der,

*rit.* *a tempo* *mf*

E. Lassen.

wenn ich vom Lieb-chen ritt bei Nacht, das Herz voll neu - er  
Lie - der. Das ist nicht mehr das tie - fe Thal mit den  
gra - sen-den Re - hen, in das wir Nachts viel tau - send -  
mal..... zu - sam - men hin - aus ge - se - hen.

*rit.* *a tempo* *mf* *pp* *rit.*

Es ist der Baum noch, Thal und Wald, die Welt ist jung ge-

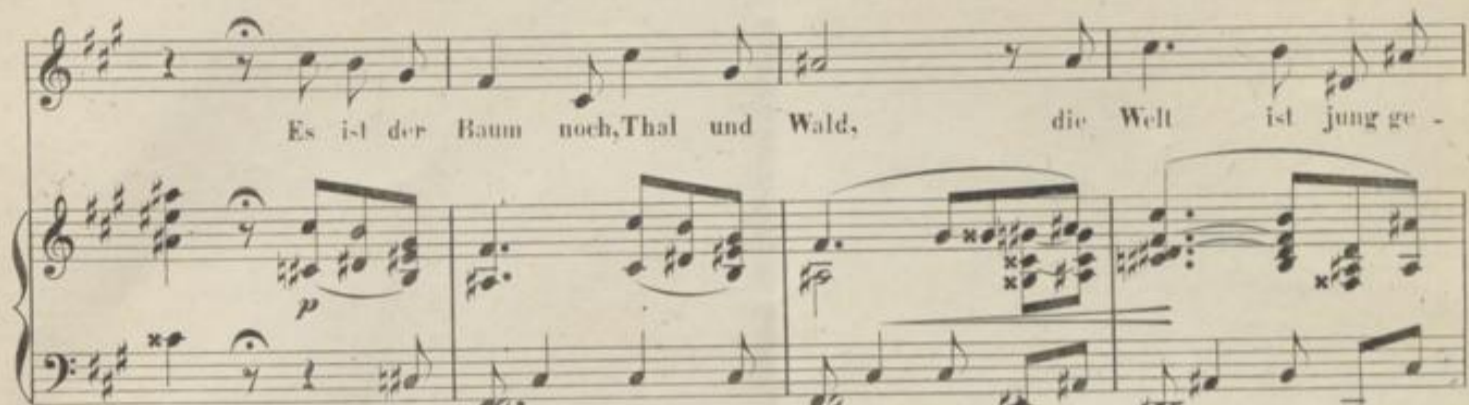

Ped. ⊕ Ped. ⊕ Ped. ⊕ Ped. ⊕

blie - - ben, du a - ber wurdest seit - dem all, vor - bei, vor -

cre - scen - do

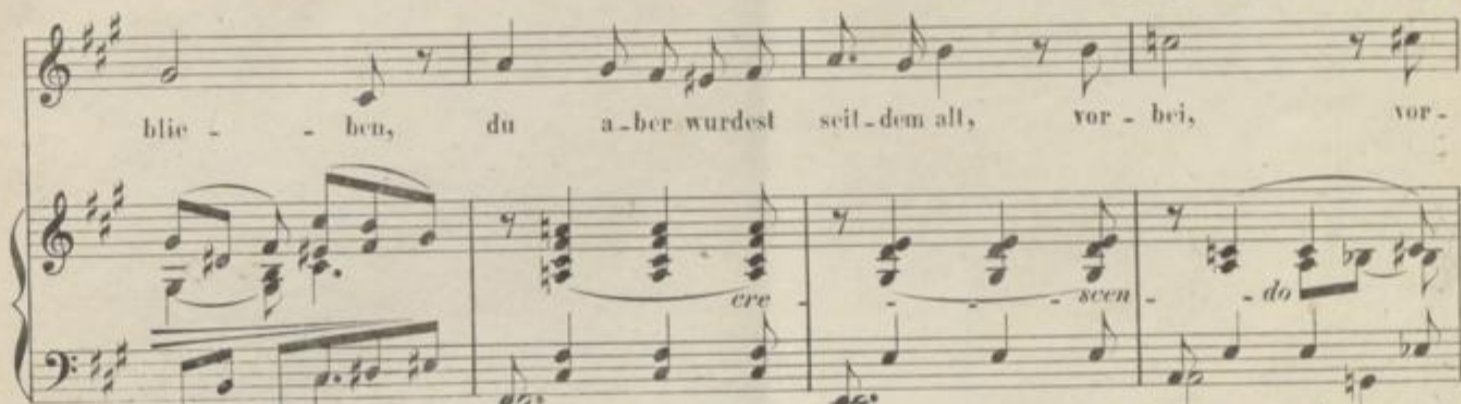

Ped. ⊕ Ped. ⊕ Ped. ⊕ Ped. ⊕ Ped. ⊕

bei ist das schö - ne Lie - - - - - ben. etwas zu -

*f* *p* *dim.*

Ped. ⊕ Ped. ⊕ Ped. ⊕

rückgehalten

*rit.*

Ped. ⊕ Ped. ⊕ Ped. ⊕ Ped. ⊕ Ped. ⊕ Ped. ⊕

# In der Nacht.

(Kiechendorff.)

Langsam, düster.

Singstimme.

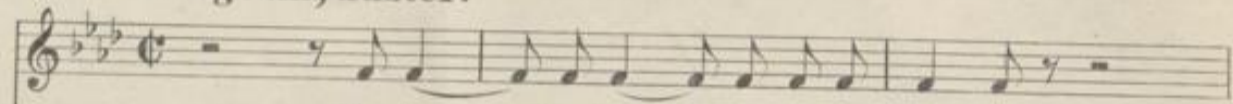

Das Le - hen draus - sen ist ver - rau - schet,

Piano.

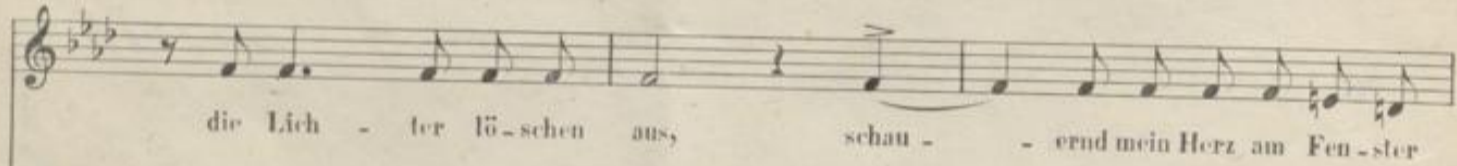

die Lich - ter lö - schen aus, schau - ernd mein Herz am Fen - ster

lau - schet still in die Nachl..... hin - aus. Da

nun der lau - te Tag zer - ren - nen mit sei - ner Noth..... und bun - ten

Lust, was hast du in dem Spiel ge - won - nen,

*cresc.*

was blieb der mü - den Brust.....?

*dim.* *pp* *Ped.*

*Ruhig, sich allmählig steigernd*

Der Mond ist trost - reich auf - ge - gan - - - gen,

*poco* *a* *Ped.*

da un - ter-ging die Welt....., der Ster - ne

*poco cre*

Ped. Ped. Ped. Ped. Ped.

heil - ge Bil - der pran - gen so ein - sam hoch ge -

*scen do al*

Ped. Ped. Ped. Ped. Ped.

ausrufend  
stell..... O Herr! auf dun - kel schwankem

*ff*

Ped. Ped. Ped.

Mee - - re fahr?..... ich im schwa - chen Boot.....

Ped. Ped. Ped. Ped.

..... treu fol - - gend dei - nem gold' - nen Hee -

*cresc.*  
*Ped.*

- - re zum ew' - - - gen Mor - - - gen -

*cresc.*  
*Ped.*

roth.

*ff*  
*Ped.*

*dim.*  
*mf*  
*Ped.*

# Lebe wohl!

(Märicke.)

Leidenschaftlich bewegt.

Singstimme.

„Le - be wohl“.....

Piano.

.....! Du füh - lest nicht was es heisst dies Wort der Schmer - zen.....,

mit ge - tro - stem An - ge - sicht sag - test du's.....

..... und leich - - tem Her - - zen. Le - - be

wohl.....! Ach tau - send-mal hab'ich mir es vor - ge - spro - chen und in

nim - mer-sal - ter Qual..... mir das Herz da - mit ge -

*cresc.*

gesprochen  
bro - - chen.

*dim.* *morendo*

# Mondnacht.

(Eichendorff.)

Langsam, geheimnissvoll.

Singstimme.

Piano.

Fel - der, die Äh - ren wog-ten sachl, es rausch-ten leis die

*Ped.* *Ped.* *Ped.*

Wäl - - der, so stern - klar war die Nacht.....

*cresc.*  
*Ped.* *Ped.* *Ped.* *Ped.* *Ped.* ohne Dämpfer

..... Und mei - - ne See - - -

*Ped.* *Ped.* *cre -*

- - - le spann - te weit.....

*Ped.* *scen* *Ped.*

ih - re Flü - - - - - gel

do

Ped. Ped.

aus, zog durch die stil - len Lan - de

mit Dämpfer dim.

Ped.

als flü - ge sie..... nach Haus.....

pp

Ped. Ped. Ped. Ped. Ped.

7 7 7 7 7

# Welle und Wind.

(R. Pohl.)

Stürmisch bewegt.

Singstimme.

Piano.

Die Wel - len flü - stern und  
rau - schen, und sin - gen ihr al - tes Lied..... ei - nem  
dü - stern klan - ge sie lau - schen, der hang die Lüf - te durch -

Ped. Ped. Ped. Ped. Ped. Ped. Ped.

62

zucht.                                 Weher.....?   Weisskei-ner zu sa - gen -   Wo -

*f*                                 *Ped.*

hin?                                 Nur fort!       nur fort!       Die A-bendwin - - de, sie

*f*                                 *Ped.*                                 *p*                                 *cre*                                 *Ped.*                                 *Ped.*

tra -       -       gen das Lied       von Ort zu Ort.....

*Ped.*                                 *Ped.*                                 *Ped.*

.....                                 „Wir   Al -   le   frei -   ben zum

*ff*                                 *Ped.*

Meer - re, weiss Nie - mand wo - hin er  
geht....., ob je - mals er wie - der -  
keh - re, ob Wel - le und Wind..... ihn ver -  
weht!

*Ped.* *Ped.* *Ped.* *Ped.*

*Ped.* *Ped.* *Ped.*

*Ped.* *Ped.* *Ped.*

*p* *morendo*

# Das Lieblingslied.

Zweistimmiger Canon.

(Peter Cornelius)

Einfach, mit Anmuth.

Piano.

Ich möcht' ein Lied dir weihn, das sollte  
Ich möcht' ein Lied dir weihn, das sollte leis er schal -

leis er - schal - len, doch ob auch schlicht..... und klein dir ü - ber - aus ge -  
len, doch ob auch schlicht..... und klein dir ü - ber - aus ge - fal - - len, und

fal - - len, und von den Lie - dern al - - len dein Lieb - lings - lied - -  
von den Lie - dern al - - len dein Lieb - lings - lied - - chen seif.

- chen sein. Du sängst es im - mer-zu....  
Du sängst es im - mer-zu..... an hel - lem

*Ped.*

..... an hel - lem heit' - ren Mor - gen, des Nachts zur gu - - ten  
heit' - ren Mor - gen, des Nachts zur gu - - ten Ruh, vor bö - sem

Ruh, vor hü - sem Traum ge - bor - - gen sän - gest in Lust und  
Traum ge - bor - - gen sän - gest in Lust und Sor - - gen dein

Sor - - gen dein Lieb - lings- lied - - chen du.  
Lieb - lings- lied - - chen du.

*Ped.* ⊕

*etwas zurückgehalten*

Und al - len wär's..... ver- hehlt....., die nach dem  
Und al - len wär's..... ver- hehlt....., die nach dem Lie - de fra -  
*etwas zurückgehalten*

Lie - de fra - - - gen, das lü - ngst mein Herz..... mir fehlt,  
gen, das lü - ngst mein Herz..... mir fehlt, dass es mit sei - nem

dass es mit sei - nem Schla - - gen und Freu - en und Ver - za - -  
Schla - - gen und Freu - - en und Ver - za - - gen dein Lieb - lings -

- gen dein Lieb - lings - lied..... be - seelt.  
lied..... be - seelt.  
*rit.*

