

Badische Landesbibliothek Karlsruhe

Digitale Sammlung der Badischen Landesbibliothek Karlsruhe

Badischer Schulkalender

1949

[urn:nbn:de:bsz:31-301629](https://nbn-resolving.org/urn:nbn:de:bsz:31-301629)

Z
3

OZ .1949
A 53

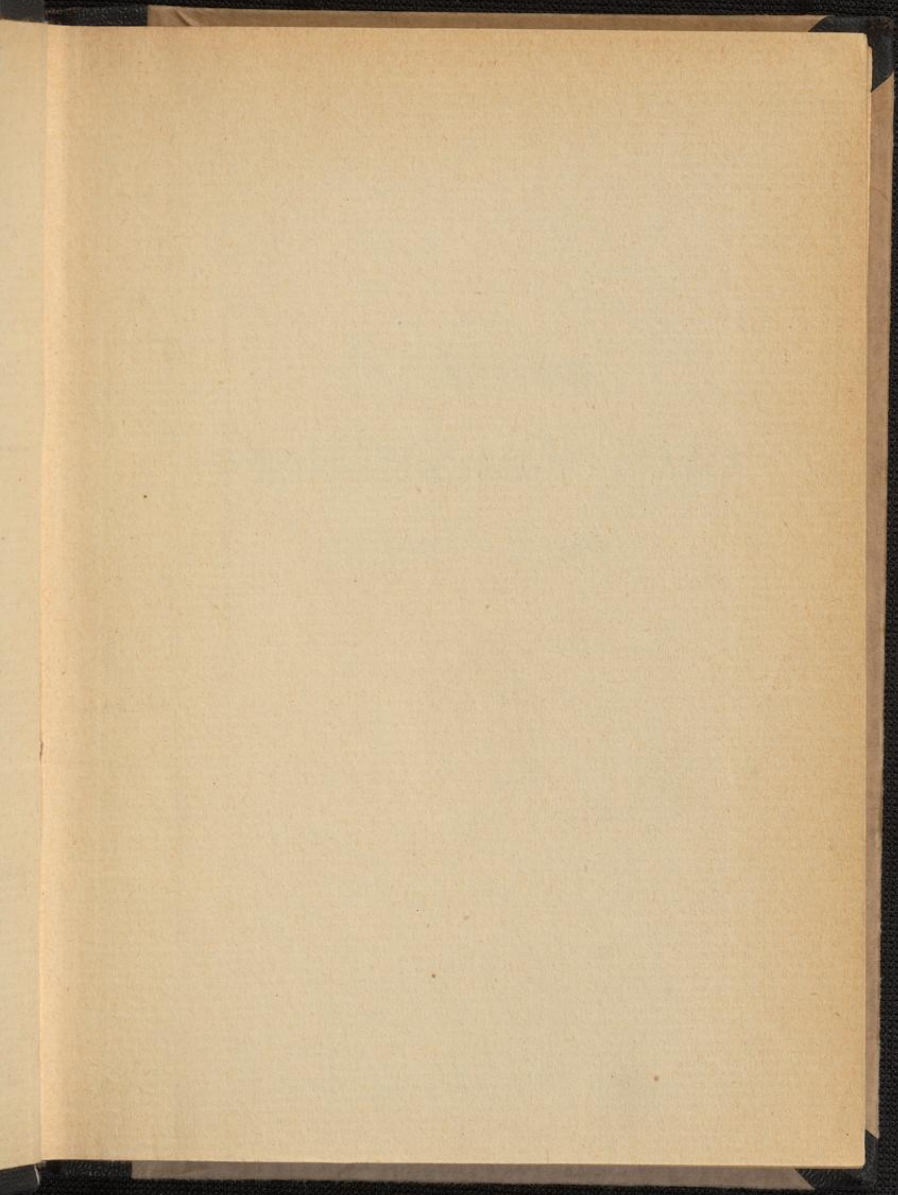

Badischer
Schulkalender 1949

Jahrbuch für Lehrer

BADISCHE BEAMTENBANK

e. G. m. b. H.

Zentrale: Karlsruhe, Waldstraße 1

Geschäftsstellen: Freiburg, Heidelberg,
Mannheim, Pforzheim

Gehaltkonten für Beamte und Behördenangestellte

Spareinlagen Kredite Hypotheken

Wertpapiere Versicherungen

Literatur für weibliche Berufsschulen

Luise Haarer, *Reinigung u. Reinhaltung uns. Haus- u. Küchengeräte*
32 S., geh. 60 Dpf., ab 50 St. 55, ab 100 St. 50 Dpf.

Luise Haarer, *Kochen und Backen nach Grundrezepten*
192 S., DM 2.80

Mathilde Heyne, *Gartenbuch*
196 S., kart., DM 4.80

Außerdem empfehle ich meine Vordrucke für Volks- und Mittelschulen, land- und hauswirtschaftliche Berufsschulen, Bezirksschulämter, Landwirtschafts- und landwirtschaftliche Berufsschulen.

Burgbücherei Wilhelm Schneider
Eßlingen a. N., Fabrikstr. 15, Fernsprecher 17285



Brouse
Schulfedern

1949 P 333

0 7

A 53
1949

Badischer Schulkalender 1949

Jahrbuch für Lehrer

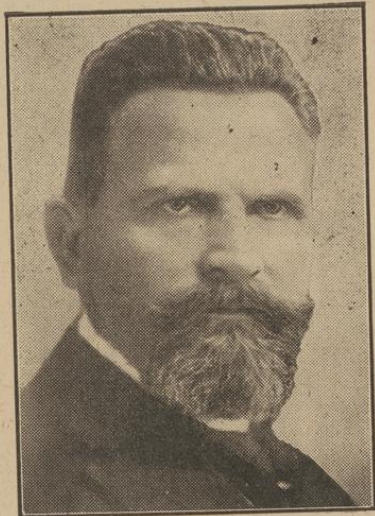

Zum Gedenken
an den Badischen Schulmann
Dr. Anton Siefinger

Badischer
Schulkalender 1949

Jahrbuch für Lehrer

Herausgegeben
vom Verband Bad. Lehrer und Lehrerinnen
Heidelberg, Werderstraße 1a

Bearbeitet
von Ferdinand Neckermann, Rektor
Mannheim, U 4, 12

Vertrieb: Dr. Haas G. m. b. H., Mannheim, R 1, 4—6



ZSB

Herstellung: Mannheimer Großdruckerei G.m.b.H.

. m. b. H.

Wochen- und Monstage	
S 1	Neujahr
S 2	S. n. Neuj.
M 3	Genoveva
D 4	Richbert
M 5	Simeon
D 6	Heil. 3 Könige
F 7	Reinhold)
S 8	Baldwin
S 9	1. n. Epiph.
M 10	Walarich
D 11	Paulinus
M 12	Arkadius
D 13	Gottfried
F 14	Hilarius ⊕
S 15	Paulus d. E.
S 16	2. n. Epiph.
M 17	Antonius d. E.
D 18	Petri St. z. R.
M 19	Marius
D 20	Fabian, Seb.
F 21	Agnes (
S 22	Meinrad
S 23	3. n. Epiph.
M 24	Timotheus
D 25	Pauli Bekehr.
M 26	Polykarp
D 27	Chrystostom.
F 28	Karl d. Gr.
S 29	Franz v. S. ●
S 30	4. n. Epiph.
M 31	Johannes B.

Februar 1949

Wochen- und Monatstage	
D 1	Ignatius
M 2	Mar. Lichtm.
D 3	Blasius
F 4	Rhabanus
S 5	Agatha
S 6	5. n. Epiph. ☽
M 7	Richard
D 8	Lambrecht
M 9	Cyrellus
D 10	Scholastika
F 11	Adolf v. T.
S 12	Bened. v. A.
S 13	Septuages. ☉
M 14	Valentin
D 15	Siegfried
M 16	Juliana
D 17	Evermod
F 18	Kaspar
S 19	Marian
S 20	Sexagesima ☾
M 21	Irene
D 22	Petri St. i. A.
M 23	Damian
D 24	Mathias
F 25	Walburga
S 26	Quat., Dion.
S 27	Esto mihi ●
M 28	Leander

Dienstgeschäfte im Februar.

Ausgabe der Zeugnisse für das I. Halbjahr auf 2. Februar.

Wochen- und Monatstage	
D 1	Fastnacht
M 2	Aschermittw.
D 3	Kais. Kunig.
F 4	Kasimir
S 5	Friedr. v. H.
S 6	Invocavit
M 7	Thom. v. A.
D 8	Johann v. G. ☽
M 9	Franziska
D 10	Gustav
F 11	Quiriakus
S 12	Gregor d. Gr.
S 13	Reminiscere
M 14	Mathilde ☽
D 15	Klem. M. H.
M 16	Heribert
D 17	Gertrud v. B.
F 18	Cyrill v. J.
S 19	Joseph
S 20	Oculi
M 21	Bened. v. N. ☾
D 22	Nik. v. d. F.
M 23	Gabriel
D 24	Henno
F 25	Mariä Verk.
S 26	Ludger
S 27	Lätare
M 28	Johann v. C.
D 29	Ludolf v. R. ●
M 30	Guido
D 31	Wido

April 1949

Wochen- und Monstage	
F 1	Hugo
S 2	Franz v. P.
S 3	Judica
M 4	Ambrosius
D 5	Krenszenz
M 6	Colestin)
D 7	Hermann
F 8	Walter
S 9	Waltraud
S 10	Palmarum
M 11	Leo d. Gr.
D 12	Julius
M 13	Egesippus ⊕
D 14	Gründonn.
F 15	Karfreitag
S 16	Drogo
S 17	Ostersonntag
M 18	Ostermontag
D 19	Leo IX.
M 20	Sulpitus ☾
D 21	Konrad v. P.
F 22	Wolfhelm
S 23	Georg
S 24	Quasim. geniti
M 25	Markus
D 26	Radbert
M 27	Anastasius
D 28	Paul v. Kr. ●
F 29	Adelger
S 30	Kath. v. S.

Mai 1949

Wochen- und Monstage	
S 1	Maifeiertag
M 2	Athanasius
D 3	Kreuzauffind.
M 4	Monika
D 5	Pius V.
F 6	Joh. v. d. l. Pf.
S 7	Stanislaus
S 8	Jubilate
M 9	Gregor v. N.
D 10	Bertram
M 11	Mamertus
D 12	Pankratius
F 13	Servatius
S 14	Bonifatius
S 15	Cantate
M 16	Johannes N.
D 17	Bruno v. W.
M 18	Venantius
D 19	Hadulf
F 20	Elfriede
S 21	Isburga
S 22	Rogate
M 23	Wiprecht
D 24	Mar., H. d. Chr.
M 25	Gregor VII.
D 26	Himmelfahrt
F 27	Beda
S 28	Quat., Wilhelm
S 29	Exaudi
M 30	Ferdinand
D 31	Helmtrud

Dienstgeschäfte im Mai.

Das Verzeichnis der in gewerbliche Betrieben beschäftigten Kinder ist nach dem Stand vom 2. Mai aufzustellen. Ueber Wahrnehmungen ist eine Beratung abzuhalten. Das Verzeichnis und der Bericht über die Ergebnisse der Beratung sind am 15. Mai dem Kreisschulamt vorzulegen.

(1914 S. 7)

Notizen

werbliche
ist nac
den. Uebe
ung abzu
er Bericht
g sind a
zulegen.
1914 S. 7

Wochen- und Monstage	
M 1	Nikodemus
D 2	Erasmus
F 3	Klothilde
S 4	Gundekar)
S 5	Pfingstsonntag
M 6	Pfingstmontag
D 7	Dietger
M 8	Medardus
D 9	Kolumba
F 10	Heinrich v. B. ☉
S 11	Barnabas
S 12	Trinitatis
M 13	Herz-Jesu-Fest
D 14	Basilius
M 15	Modestus
D 16	Fronleichnam
F 17	Adolf v. M.
S 18	Ephrem ☾
S 19	1. n. Trinitatis
M 20	Adalbert v. M.
D 21	Alois
M 22	Paulin
D 23	Edeltraut
F 24	Johannes d. T.
S 25	Wilh. v. V.
S 26	2. n. Trinitatis ●
M 27	Hemma v. G.
D 28	Irenäus
M 29	Peter u. Paul
D 30	Pauli Ged.

Wochen- und Monstage	
F 1	Fest d. K. Bl.
S 2	Mar. Heims.
S 3	3. n. Trinitatis ☽
M 4	Ulrich
D 5	Wilh. v. H.
M 6	Dominika
D 7	Willibald
F 8	Kilian
S 9	Agilolf
S 10	4. n. Trinitatis ☽
M 11	Udo
D 12	Ansbold
M 13	Anakletus
D 14	Bonaventura
F 15	Heinrich
S 16	Skapulierfest
S 17	5. n. Trinitatis
M 18	Kamillus ☾
D 19	Vinzenz v. P.
M 20	Elias
D 21	Stilla
F 22	Maria Magd.
S 23	Apollinaris
S 24	6. n. Trinitatis
M 25	Jakob ●
D 26	Anna
M 27	Panteleon
D 28	Arnulf
F 29	Martha
S 30	Wiltraud
S 31	7. n. Trinitatis

Dienstgeschäfte im Juli.

1. Repetenten. Wenn an einer Schule nur unständige Lehrer angestellt sind, dann sind 6 Wochen vor Schluß die Schüler, deren Versetzung in Frage steht, unter Bezeichnung ihrer Noten dem Kreisschulamt namhaft zu machen und vom Klassenlehrer mit einem Antrag zu versehen. (§ 52 Abs. 3 Sch.-O. 1913 S. 386).
2. Aufnahme der Anfänger. Spätestens 4 Wochen vor Schulbeginn hat das örtliche Schulamt durch öffentliche Bekanntmachung die Eltern aufzufordern, ihre Kinder zur Aufnahme in die Volksschule anzumelden. (1913 S. 373).
Ausnahmen s. § 9 Sch.-O. 1913 S. 375.

August 1949

Wochen- und Monatstage

M 1	Petri Kettenf.)
D 2	Alfons
M 3	Steph. Auff.
D 4	Dominikus
F 5	Mar. Schnee
S 6	Verkl. d. H.
S 7	8. n. Trinitatis
M 8	Hildiger ☉
D 9	Petrus F.
M 10	Laurentius
D 11	Gaugerich
F 12	Klara
S 13	Ludolf v. C.
S 14	9. n. Trinitatis
M 15	Mariä Himmelf.
D 16	Joachim ☾
M 17	Hyazinthus
D 18	Kais. Helena
F 19	Sebald
S 20	Bernh. v. Cl.
S 21	10. n. Trinitatis
M 22	Unb. Hl. Mar.
D 23	Richilde
M 24	Bartholom. ●
D 25	Ludwig
F 26	Egbert
S 27	Gebh. v. K.
S 28	11. n. Trinitatis
M 29	Johann Enth.
D 30	Rosa v. L.)
M 31	Raimund

Dienstgeschäfte im August.

1. Schwache Schüler. Schüler, die nach 2jähr. Besuch des ersten Schuljahres die Grundlagen des Lesens und Rechnens nicht beherrschen, sind, wenn sie nicht einer Hilfsschule zugeteilt werden (können), vor Schulschluß dem Kreisschulamt namhaft zu machen. (§ 50 Abs. 2 Sch.-O. 1913 S. 386).
2. Am Ende des Schuljahres Erstattung des Schulberichts an das Kreisschulamt. (§ 58 der Sch.-O. 1913 S. 388).
3. Aufstellung der Entlassungslisten, § 55 der Sch.-O. 1913 S. 387. Den zur Entlassung kommenden Schülern sind Abgangszeugnisse auszustellen (§ 56 der Sch.-O. 1913 S. 388).
Jeder Schüler erhält beim Abgang aus der Schule einen Abdruck der Verfassung Württemberg-Baden.
4. Die Klasseneinteilung für das folgende Schuljahr ist im Falle des Absatzes 2 § 34 der Sch.-O. dem Kreisschulamt vorzulegen. 1913 S. 387.
5. Schlußakt, § 56 der Sch.-O. 1913 S. 388.

Notizen

st.

Schüler, die
im Schuljahr
1913/14 und bei
der, wenn sie
gestellt werden
dem Kreis
schulbehörden. (§ 50)

1913/14
des Kreis
schulbehörden.
(S. 330)

1913/14
37. Den zu
Schülern mit
stellen (§ 3)

beim Abg
druck der
den.

für das
des Abg
Kreisbehörden

Sch.-O. 1913/14

Wochen- und Montagstage	
D 1	Aegidius
F 2	Stephan
S 3	Degenhard
S 4	12. n. Trinitatis
M 5	Bertin
D 6	Mang
M 7	Regina
D 8	Mar. Geb.
F 9	Wilfriede
S 10	Adolf v. A.
S 11	13. n. Trinitatis
M 12	Name Mariä
D 13	Notburga
M 14	Kreuz. Erh.
D 15	7 Schm. Mar.
F 16	Cornelius
S 17	Quat., Hildg.
S 18	14. n. Trinitatis
M 19	Lantpert
D 20	Eustachius
M 21	Matthäus
D 22	Moritz
F 23	Thekla
S 24	Kunold
S 25	15. n. Trinitatis
M 26	Meinhard
D 27	Kosmas u. D.
M 28	Wenzeslaus
D 29	Michael
F 30	Hieronymus

Dienstgeschäfte im September.

1. Neu eintretende Schüler unter 12 Jahren haben stets den roten, ältere Schüler den grünen Impfschein vorzulegen. Fehlt dieser Schein, dann sind die Schüler anzuhalten, sich der Impfung zu unterziehen oder den Nachweis der vorgenommenen Impfung zu erbringen.
2. Gesuche um Befreiung von Kindern vom Schulbesuch sind dem Kreisschulamt einzureichen. 1913 S. 373. §§ 3, 4.
3. Die Hauptschülerliste ist aufzustellen unter Beachtung der §§ 10 und 11 der Sch.-O. Fortführung und Aufbewahrung der Hauptschülerliste §§ 12 und 15 der Sch.-O.
4. Befreiungen: Vom Turnen und Zeichnen auf Grund eines ärztlichen Zeugnisses, von anderen Fächern nur durch das Kreisschulamt, § 18 der Sch.-O. 1913 S. 377, vom Religionsunterricht durch Willenserklärung der Eltern.
5. Handlisten und Wochenbuch sind anzulegen unter Beachtung des § 40 der Sch.-O. 1913 S. 382, Abs. 3.
7. Der Stundenplan ist aufzustellen und dem Kreisschulamt zur Genehmigung vorzulegen.
8. Die Liste der Handarbeitsschülerinnen ist aufzustellen und der Lehrerin auszuhändigen. 1894. S. 76, § 3, Abs. 3.

Notizen

ber.

unter 12.

allere G.

ein vor

n sind G.

Umptung

shweis de

u eorng

g von E

dem Krei

373. § 11

ist auf

10 und

Aufbew

12 und

en und Z

hen Zeu

nur dur

Sch-O. W

richt dur

n.

buch sind

des 1. §

s. 3.

ufzustell

r Gebau

weitschü

r Lehr

§ 3, Abs.

Oktober 1949

Wochen- und Montagstage	
S 1	Remigius
S 2	Erntedankfest
M 3	Ther. v. K. J.
D 4	Franz v. A.
M 5	Plazidus
D 6	Bruno d. K.
F 7	Rosenkrfst. ☉
S 8	Birg v. Schw.
S 9	17. n. Trinitatis
M 10	Gereon u. K.
D 11	Mariä M.
M 12	Maximus
D 13	Jakob v. U.
F 14	Burchard
S 15	Ther. d. Gr. ☾
S 16	18. n. Trinitatis
M 17	Marg. M. A.
D 18	Lukas ●
M 19	Petr. v. A.
D 20	Wendelin
F 21	Ufsula ●
S 22	Kordula
S 23	19. n. Trinitatis
M 24	Raphael
D 25	Chrysant.
M 26	Evaristus
D 27	Adelwart
F 28	Sim. u. Jud. ☽
S 29	Theodorich
S 30	20. n. Trinitatis
M 31	Ref.-F. i. S.

Dienstgeschäfte im Oktober.

1. Verzeichnisse für das Kreisschulamt.
Auf 25. Oktober der in gewerblichen Betrieben beschäftigten Kinder nach dem Stand vom 1. Oktober. Beratung über Wahrnehmungen. (A.-Bl. 1914 S. 79).
2. Auf 1. November aller zum Unterricht nicht beigezogenen taubstummen, blinden, epileptischen, krüppelhaften und geistesschwachen Kinder (getrennt). § 17 v. 1913 S. 377.

Notizen

...sschulan
...gewerlic
Kinder
...er. Be
-Bl. 1945
...um Unte
...ummen
...elhaften
...getrennt

Wochen- und Monatstage	
D 1	Allerheiligen
M 2	Allerseelen
D 3	Hubert
F 4	Karl Borrom.
S 5	Reliquienf. ☉
S 6	Reformationsfest
M 7	Engelbert
D 8	Willehad
M 9	Theodor
D 10	Andreas Av.
F 11	Martin
S 12	Kunibert
S 13	22. n. Trinitatis ☾
M 14	Alberich
D 15	Albert d. Gr.
M 16	Buß- u. Betttag
D 17	Hulda
F 18	Otto v. Cl.
S 19	Elisabeth
S 20	Totensonntag ●
M 21	Mariä Opfer.
D 22	Cäcilia
M 23	Felicitas
D 24	Johann v. Kr.
F 25	Kathar. v. A.
S 26	Konrad v. K.
S 27	1. Advent ☽
M 28	Hadmut
D 29	Ratbod
M 30	Andreas

Dezember 1949

Wochen- und Monstage	
D 1	Eligius
F 2	Bibiana
S 3	Franz Xaver
S 4	2. Advent
M 5	Reinhard ☉
D 6	Nikolaus
M 7	Ambrosius
D 8	Mariä Empf.
F 9	Balda
S 10	Wimmar
S 11	3. Advent
M 12	Vizelin
D 13	Luzia ☾
M 14	Nikasio
D 15	Christiana
F 16	Kais. Adelh.
S 17	Quat., Sturm.
S 18	4. Advent
M 19	Meinzo u. G. ●
D 20	Gottlieb
M 21	Thomas
D 22	Jutta v. D.
F 23	Hartmann
S 24	Heiligabend
S 25	1. Weihnachtstag
M 26	2. Weihnachtstag
D 27	Joh. Ev. ☽
M 28	Kindleintag
D 29	Jonathan
F 30	Irma
S 31	Silvester

Notizen

Notizen

Stundenplan

	Montag	Dienstag	Mittwoch	Donnerstag	Freitag	Samstag
7-8						
8-9						
9-10						
10-11						
11-12						
12-13						
13-14						
14-15						
15-16						
16-17						

	Montag	Dienstag	Mittwoch	Donnerstag	Freitag	Samstag
7—8						
8—9						
9—10						
10—11						
11—12						
12—13						
13—14						
14—15						
15—16						
16—17						

	Montag	Dienstag	Mittwoch	Donnerstag	Freitag	Samstag
7-8						
8-9						
9-10						
10-11						
11-12						
12-13						
13-14						
14-15						
15-16						
16-17						

Stundenplan

	Montag	Dienstag	Mittwoch	Donnerstag	Mittwoch	Donnerstag	Freitag	Samstag
7—8								
8—9								
9—10								
10—11								
11—12								
12—13								
13—14								
14—15								
15—16								
16—17								

Zum Geleit!

„Bei dem größten Verlust müssen wir uns zugleich umsehen,
was uns zu erhalten und zu leisten übrig bleibt.“

Goethe.

Nach dem Kriege und dem Zusammenbruch sind dem Lehrerstande außergewöhnliche Aufgaben zu erhalten und zu leisten überantwortet worden. Der moralische und seelische Wiederaufbau ist zu einem großen Teile seine Angelegenheit. Wohl ist es in diesen verworrenen Zeiten schwer, den Idealismus zur ganzen Hingabe hochzuhalten; aber Mutlosigkeit verträgt sich nicht mit der Arbeit an jungen Menschen. Gläubige und frohe Kinderaugen strahlen ihm entgegen und entfachen Mut und Kraft, das Schwere zu tragen und alles für Schule und Stand einzusetzen, wie es unsere Väter einst schon getan. Er steht wieder in den Schichten des Volkes, die bewußt die Last der geschichtlichen Verantwortung auf ihre Schultern nehmen. Er stellt seine ganze Arbeit wieder in den Dienst der Menschenbildung und Menschenverbrüderung. Und das ist der größte und schönste Dienst an unserem Volke und Vaterlande.

Ein lieber, ja ein unentbehrlicher Begleiter im Lehrerdasein ist das Jahrbuch des Berufsstandes: Der Schulkalender. Zehn Jahre vermißten ihn die badischen Lehrer. Nun ist er wieder da, noch unvollkommen zwar, aber im Rahmen der Tradition reich an Einzelnem und Dienlichem für Jung und Alt. Lücken im badischen Lehrerstande durch Weltkrieg und Folgezeit, durch politische Säuberung und Gefangenschaft, sind leider groß. Hoffen wir aber, im nächsten Schulkalender einen Großteil der noch Fehlenden nachholen zu können. Ehrenpflicht ist es uns, die Namen aller gefallenen Berufsgenossen zu sammeln und sie ebenfalls in dem künftigen Jahrgang des Kalenders zu veröffentlichen.

An dieser Stelle sei dem Bearbeiter des Schulkalenders und allen Mitwirkenden der herzliche Dank der badischen Lehrerschaft gesagt.

Heidelberg, im Dezember 1948.

Kotyriba, 1. Vorsitzender.

Die Württemberg-Badische Staatsregierung

Staatsministerium: Stuttgart, Olgastr. 7, Fernruf 915 40/48/49.

Ministerpräsident: Dr. Reinhold Maier.

Innenministerium: Stuttgart, Reinsburgstraße 32-34,

Fernruf 921 53-59. Innenminister: Ulrich.

Justizministerium: Stuttgart, Archivstr. 15, Fernruf 902 58.

Justizminister: Dr. Beyerle.

Kultministerium: Stuttgart, Dillmannstraße 3 und 19,

Fernruf 914 63, 902 44/45. Kultminister: Bäuerle.

Finanzministerium: Stuttgart, Am Hohengeren 10, Fernruf

416 79. Stellv. Ministerpräsident und Finanzminister:

Dr. Köhler.

Wirtschaftsministerium: Stuttgart, Kanzleistraße 19, Fernruf

419 55-57, 922 51-54. Wirtschaftsminister: Dr. Veit.

Landwirtschaftsministerium: Stuttgart, Johannesstraße 86,

Fernruf 693 86, 694 58/59.

Landwirtschaftsminister: Stooß.

Arbeitsministerium: Stuttgart, Neckarstraße 67,

Fernruf 923 51-53. Arbeitsminister: Mit der Führung

der Geschäfte beauftragt Min.-Dir. Stetter.

Verkehrsministerium: Stuttgart, Heilbronner Straße 6, Fern-

ruf 694 46/47. Verkehrsminister: Steinmayer.

Ministerium für politische Befreiung: Stuttgart, Rotebühl-

straße 79, Fernruf 691 42-43, 695 55. Mit der Führung

der Geschäfte beauftragt Min.-Dir. Koransky.

Die Badische Unterrichtsverwaltung

Der Präsident des Landesbezirks Baden, Abteilung Kultus und Unterricht, Karlsruhe, Nördliche Hildapromenade 2

Regierungsdirektor: Geierhaas

Oberregierungsschulrat: Köbele

Regierungsschulrat: Köbler

Regierungsschulrat: Preis

Referent für Universität und Hochschule: Ministerialrat Dr. Thoma

Referent für Oberschulen: Oberregierungsrat Prof. Dr. Dietrich

Referent für Handelsschulen: Oberregierungsrat Dr. Werber

Referent für Gewerbeschulen: Regierungsrat Heiß

Das Land Württemberg-Baden

setzt sich zusammen aus dem

Landesbezirk Württemberg mit den Städten Stuttgart, Heilbronn und Ulm und den Landkreisen Aalen, Backnang, Böblingen, Crailsheim, Eßlingen, Schwäb. Gmünd, Göppingen, Schwäb. Hall, Heidenheim, Heilbronn, Künzelsau, Leonberg, Ludwigsburg, Mergentheim, Nürtingen, Öhringen, Ulm, Vaihingen und Waiblingen,

und dem **Landesbezirk Baden** mit den Städten Heidelberg, Karlsruhe, Mannheim und Pforzheim und den Landkreisen Buchen, Bruchsal, Heidelberg, Karlsruhe, Mannheim, Mosbach, Pforzheim, Sinsheim und Tauberbischofsheim.

Württemberg: Bezirksschulämter: Backnang, Böblingen, Crailsheim, Ellwangen, Eßlingen, Schwäb. Gmünd, Göppingen, Schwäb. Hall, Heidenheim, Heilbronn I, Heilbronn II, Leonberg, Ludwigsburg, Mergentheim, Nürtingen (Sitz in Kirchheim/Teck), Öhringen (Sitz in Künzelsau), Schorndorf, Stuttgart, Ulm, Vaihingen/Enz und Waiblingen.

Baden: Stadtschulämter: Karlsruhe, Heidelberg, Mannheim und Pforzheim; **Kreisschulämter:** Karlsruhe, Bruchsal, Heidelberg, Mannheim (Sitz in Weinheim), Mosbach, Buchen und Tauberbischofsheim.

Die Artikel aus der Verfassung für Württemberg-Baden
vom 24. 11. 1946 betr. Erziehung und Unterricht

Artikel 35: Jeder junge Mensch hat seiner Begabung entsprechend das Recht auf Bildung und die Pflicht zur Bildung. Es ist Aufgabe des Staates, die der Verwirklichung dieses Grundsatzes entgegenstehenden wirtschaftlichen und gesellschaftlichen Hemmungen zu beseitigen. Der Zugang zu den mittleren und höheren Schulen sowie zu den Hochschulen ist begabten Kindern zu ermöglichen. Staat und Gemeinden haben ausreichende öffentliche Mittel, insbesondere auch Erziehungsbeihilfen, bereitzustellen.

Artikel 36: Die Jugend ist in Ehrfurcht vor Gott, im Geiste der Brüderlichkeit aller Menschen und in der Liebe zu Volk und Heimat zu sittlicher und politischer Verantwortlichkeit, zu beruflicher und sozialer Bewährung und zu freiheitlicher demokratischer Gesinnung zu erziehen.

Verantwortliche Träger der Erziehung sind in ihren Bereichen die Eltern, der Staat, die Religionsgemeinschaften und die in ihren Bündnissen gegliederte Jugend selbst.

Artikel 37: Es besteht allgemeine Schulpflicht. Der Unterricht und die Lernmittel in den Volksschulen und den Berufsschulen sind unentgeltlich.

Der Staat stellt die erforderlichen Schulen zur Verfügung.

Die öffentlichen Volksschulen sind christliche Gemeinschaftsschulen. In ihnen sollen in Erziehung und Unterricht auch die geistigen und sittlichen Werte der Humanität und des Sozialismus zur Geltung kommen. Ergeben sich bei der Auslegung des christlichen Charakters der Volksschulen Zweifelsfragen, so liegt, unbeschadet der Rechte der Religionsgemeinschaften in der Erteilung und Beaufsichtigung des Religionsunterrichts, die Klärung und Entscheidung bei den staatlichen Organen. Der Unterricht wird sämtlichen Schülern gemeinsam erteilt, mit Ausnahme des Religionsunterrichts, wenn die Schüler verschiedenen religiösen Bekenntnissen angehören. Bei der Bestellung der Lehrer soll auf das religiöse und weltanschauliche Bekenntnis der Schüler möglichst Rücksicht genommen werden, jedoch dürfen die nicht bekenntnismäßig gebundenen Lehrer nicht benachteiligt werden.

In der Schule waltet der Geist der Duldsamkeit und der sozialen Ethik. Das Schulwesen steht unter der Aufsicht des Staates. Die Schul-

aufsicht wird durch hauptamtlich tätige, fachmännisch vorgebildete Beamte ausgeübt.

Artikel 38: Privatschulen werden zugelassen, wenn sie den in den Schulgesetzen vorgesehenen allgemeinen Anforderungen genügen.

Prüfungen, auf Grund deren irgendeine Berechtigung erworben werden soll, müssen vor staatlichen oder staatlich ermächtigten Behörden abgelegt werden.

Artikel 39: Der Religionsunterricht ist ordentliches Lehrfach an den Schulen. Er wird nach den Grundsätzen der Religionsgemeinschaften und, unbeschadet des allgemeinen Aufsichtsrechts des Staates, von deren Beauftragten erteilt und beaufsichtigt. Die Teilnahme am Religionsunterricht und an religiösen Schulfeiern bleibt der Willenserklärung der Erziehungsberechtigten, die Erteilung des Religionsunterrichts der des Lehrers überlassen.

Artikel 40: Die Hochschule untersteht der Aufsicht des Staates. Sie hat das Recht der Selbstverwaltung nach Maßgabe der Gesetze sowie das Recht, bei der Ergänzung des Lehrkörpers durch ihre Vorschläge mitzuwirken.

Artikel 41: Staatsbürgerkunde auf der Grundlage der Verfassung ist ordentliches Lehrfach aller Schularten.

Jedem Schüler ist beim Abgang aus der Schule ein Abdruck der Verfassung in feierlicher Weise zu überreichen.

Artikel 42: Die Erwachsenenbildung einschließlich der Volkshochschulen und des Volksbüchereiwesens wird vom Staat gefördert.

*Die im Kalender aufgeführten besten
Bezugsquellen, bitte nicht zu übergehen.*

Zur Geschichte der Lehrerbewegung in Baden

Auch in Baden bildeten sich die ersten Lehrervereine vorwiegend, um pädagogischen Gedankenaustausch zu pflegen. Die Regierung hielt aber 1839 solche Vereine neben den „amtlichen Konferenzen“ weder für notwendig, noch für wünschenswert. 1843 mußten die Lehrer von den Bezirksvisitatoren vernommen und die Teilnahme am Lehrerverein untersagt werden. Das Jahr 1848 aber brachte auch der Volksschullehrerschaft einen mächtigen Auftrieb. Ein badischer Lehrerverein wurde ins Leben gerufen, ebenso auch ein Deutscher Lehrerverein, dem Lehrer aller Schulgattungen angehörten. Auf dem von letzterem vorbereiteten „Kongreß der Volksschullehrer“ in Frankfurt (16. Oktober 1848), an dem der badische Lehrervereinsvorsitzende Philipp Stay aus Maisbach führend teilnahm, wurden die „Grundrechte“ des Schulwesens für die Nationalversammlung verberaten. In dieser Zeit wurde der schul- und standespolitische Grundgedanke der deutschen Lehrerbewegung geboren, der unverlierbar erhalten bleiben muß: Freier Lehrerstand in freier Staatsschule.

Bald aber zerstörte die Reaktion alle Hoffnungen der Achtundvierziger. „Freie Konferenzen“ und der Lehrerverein wurden wieder verboten. Als einziger organisatorischer Zusammenschluß der badischen Lehrer bestand nur noch der 1846 gegründete „Pestalozzverein“ weiter; er diente der Unterstützung von Lehrerwitwen und -waisen. Im Gesamtdeutschland tagte alljährlich nur noch die „Allgemeine deutsche Lehrerversammlung“, wenn sie nicht gerade verboten war, und hielt den Gedanken an die gesamtdeutsche Schule aufrecht. Oft war die Versammlung wegen der Verfolgungen nur von wenigen hundert Lehrern besucht.

Die sechziger Jahre brachten für Baden eine entscheidende Wendung. Das Schulgesetz 1860 legte den Grund für eine selbständige Entwicklung der Staatsschule. Die Lehrerschaft gründete im gleichen Jahre die „Badische Schulzeitung“. 1862 wurde als neue Zentralbehörde der Großherzogliche Oberschulrat geschaffen, der zwei Volksschullehrer als leitende Beamte berief und bald einen Beirat von zwölf

Lehrern zur Beratung der Volksschulreform wählen ließ. Der Oberschulrat hob auch das Verbot der „Freien Konferenzen“ auf und schenkte den Lehrern die Versammlungsfreiheit. Als in Würdigung dieses neuen Kurses 1863 die „Allgemeine deutsche Lehrerversammlung“ in Mannheim tagte, war sie von 2873 Schulmännern aus ganz Deutschland besucht und wurde — ein Ereignis, das Aufsehen erregte — vom Großherzog persönlich begrüßt.

In den Kämpfen, die zwischen Kirche und Staat um die Führung der Schulangelegenheiten ausbrachen, konnte sich die Lehrerschaft nur auf die Seite des Staates stellen. Sie tat es in ihren „Freien Konferenzen“ und durch den „Landeslehrerausschuß“. 1866 legte dieser eine Denkschrift zum fertiggestellten Entwurf des Elementarunterrichtsgesetzes vor mit den Unterschriften von Dreiviertel aller badischen Lehrer. Der Schulgesetzgebung in den sechziger Jahren verdankt die badische Lehrerschaft eine wesentliche Verbesserung der Einkünfte, sie brachte eine erweiterte Schulpflicht, eine Verminderung der Schülerzahl auf den Lehrer, die Abnahme der Mesnerei, einen neuen Lehrplan, neue Lesebücher und Unterrichtsmittel, und den dreijährigen Lehrgang der Lehrerbildung. Die Lehrer „der Schule des niederen Standes“ erfuhren in dieser Zeit zum erstenmal, daß sie in Schulfragen mitreden durften. 1873 war ein „Badischer Volksschullehrerverein“ ins Leben getreten, aber erst 1876 gelang es, die Vereinigung mit den vielen Anhängern des „Landeslehrerausschusses“ zu vollziehen und einen „Allgemeinen Badischen Volksschullehrerverein“ zu begründen, der die gesamte badische Lehrerschaft vertrat. Da es sich in diesen Jahren zeigte, daß Regierung und Volksvertretung der Volksschule und ihren Lehrern weniger freundlich gesinnt waren als in den sechziger Jahren, hatte der neue Lehrerverein viel zu tun, um die Interessen der Schule und des Lehrerstandes zu vertreten. Es war üblich geworden, die Lehrer für alle möglichen unbequemen Erscheinungen der Zeit verantwortlich zu machen, angefangen bei den Attentaten gegen den Kaiser bis zum Anwachsen der Sozialisten. In Wirklichkeit waren es gar nicht die „radikalen Lehrer“, die den unbequemen Geist verursacht hatten, sondern der in Weltanschauung und Politik immer enger werdende Geist, der Reibung verursachen und aber kein gesundes Volksleben aufbauen konnte.

Daß auch die Lehrerschaft in dieser spannungsreichen Zeit eine standespolitische Durchbildung, ein sicheres Standesbewußtsein und damit eine Einheit im tieferen Sinne nur schwer erringen konnte, muß verstanden werden. Die sozialen Selbsthilfeeinrichtungen der

Lehrerschaft, wie Pestalozzverein (gegründet 1846), Witwen- und Waisenstift (gegründet 1878), Konfraternitas (gegründet 1879), Verein unständiger Lehrer (gegründet 1883), förderten die Verbundenheit des aufwärtsstrebenden Standes wesentlich. Die allmählich planvoller werdende Konferenzarbeit half von der pädagogisch-wissenschaftlichen Seite her kräftig mit, den Lehrer geistig frei zu machen. Doch fehlte dem kleinen Leben des Lehrers in Dorf und Stadt noch vieles, was ihm ein volles, sicheres Lebensgefühl vermittelt hätte. Es fehlte auch noch die fördernde Wirkung eines deutschen Zentralvereins.

Von 1888 an wird unter Obmann Heyd die innere Uneinigkeit, die noch bestand, überwunden und die Lehrerschaft durch manche politischen Rückschläge, wie die Nichtaufnahme in das Beamtengesetz, zur Disziplin angeleitet. Wie schlecht die wirtschaftliche Einstufung der Lehrer war, zeigt eine Übersicht von 1890: An Höchst- und Ruhegehalt stand die große Mehrzahl der Lehrer etwa gleich mit verschiedenen Arten von Dienern; weniger Versorgungsgehalt als die Lehrerwitwen bezogen nur die Witwen von Bahn- und Weichenwärtern, Güteraufsehern 3. Kl. und Waldhütern.

Nahezu die Gesamtzahl der badischen Lehrer war um diese Zeit Mitglied des Lehrervereins; er zählte 3600 Mitglieder bei 3700 Lehrkräften in Baden. Im sogenannten „Heidelberger Programm“ hatte Obmann Heydt die schulischen und standespolitischen Ziele des Vereins zusammengefaßt. Das pädagogische Streben der Konferenzen war anregend und gemeinschaftsfördernd. Die Einheit der badischen Lehrer geschaffen zu haben, ist das Verdienst Heinrich Heyds, das ihm nie vergessen werden darf. Er hat auch den „Badischen Lehrerverein“ in den „Deutschen Lehrerverein“ (gegründet 1871) geführt (1894), und ihm dadurch größeren Zusammenhang und weitere Gesichtspunkte gegeben.

Politische Stimmen haben geglaubt, von 1900 an bei der badischen Lehrerschaft „eine Schwenkung nach links“ feststellen zu müssen. In Wirklichkeit kämpften die Lehrer für ein Schulprogramm, das nicht aus parteilichen, sondern aus sachlichen und fachlichen Gesichtspunkten hergeleitet war. Daß sie ihre Sympathien alle Zeit dorthin legten, wo ihnen für ihren Kampf Unterstützung geboten wurde, ist natürlich. Außerhalb des schulpolitischen Gebietes waren aber die Lehrer stets von verschiedener politischer Anschauung. Vielleicht hat man das Wirken Michael Rödel's für diese Beurteilung besonders herangezogen. Rödel war während der Amtszeit der Obleute August Grimm (1897—1904) und Remigius Baur (1904—1914) Obmanns-

stellvertreter, anschließend führte er den Verein bis 1919. Die allezeit kampfesfreudige Stimme Rödels hat man sicherlich oft mehr gehört als die umfangreiche Arbeit des Gesamtvereins, der stets nur beurteilt werden kann nach seinen Entschlüssen im Vorstand, in den Generalversammlungen und Konferenzen, in denen er nie einer Partei-Vorschub geleistet hat, sondern sein Schulprogramm erfüllte. Rödels übergroßer Einfluß wurde etwa von 1908 an auch im Verein als ungesund angesehen, um so mehr, als er in der „Neuen Badischen Schulzeitung“ (gegründet 1877) ein eigenes Organ besaß, das neben dem Vereinsorgan, der „Badischen Schulzeitung“, stand. Daß ein solcher Zustand auf die Dauer im Verein Spannungen erzeugen mußte, erwiesen die Jahre bis 1912. Die Geschlossenheit verlor sich und es zeigte sich die Gefahr von Sezessionen; Fortbildungsschullehrer, Oberlehrer, Hilfsschullehrer, Fachlehrer usw. schienen gewillt zu sein, eigene Ziele zu verfolgen. Dazu waren auch parteipolitische und konfessionelle Gruppierungen der Lehrer in Erscheinung getreten. Bereits 1912 war in Mannheim eine badische Gruppe des seit 1889 bestehenden „Katholischen Lehrerverbandes“ gegründet worden. Der Badische Lehrerverein bestimmte darauf, daß seine Mitglieder nicht zugleich Mitglied konfessioneller Lehrerverbände sein könnten. Der neue katholische Lehrerverein hatte zwar keine große Mitgliederzahl, er besaß aber eine eigene Zeitschrift, die „Badische Lehrerzeitung“, und verfolgte in schulpolitischer Hinsicht grundsätzlich und taktisch oft einen anderen Kurs als der Badische Lehrerverein. Dies konnte für die Lehrerbewegung, im ganzen gesehen, keinen Vorteil bringen. Es muß als Ziel angesehen werden, die Auffassungen der Lehrerschaft innerhalb des Standesvereins auszugleichen.

Die Staatsumwälzung 1918 stellte den Lehrervereinen neue Aufgaben. Sie waren darauf vorbereitet und konnten durchgearbeitete Schulprogramme vorlegen und damit die gesetzgeberische Arbeit beeinflussen. Der BLV erhielt 1919 in Oskar Hofheinz einen Obmann von überragender Eignung. Bald mußte man mit ihm überall, im Ministerium, im Landtag, bei den Stadtverwaltungen, bei Parteien und Körperschaften rechnen als einem in allen Schul- und Lehrerfragen hervorragend sachkundigen, sachlichen und zähen Verfechter eines klaren, unerschütterlichen Programms. Die rastlos sich opfernde, standhafte Persönlichkeit des Obmanns Hofheinz bleibt den badischen Lehrern als eine teure Erinnerung. Er führte den Verein bis kurz vor dem Einbruch des Nationalsozialismus. In keiner anderen Zeit hat der BLV ein gleiches Maß bestfundierter Eingaben und Denk-

schriften herausgebracht, machtvolle Kundgebungen veranstaltet, ein regeres Konferenzleben und eine ausgedehntere Lehrerfortbildung und besser geleitete Presse besaßen als unter Hofheinz. Es waren keine geringen Aufgaben, die gestellt waren auf dem Gebiet der Schulgesetzgebung, des Beamten- und Lehrerrechtes, der Besoldung, des Rechtsschutzes, der Schulorganisation, des Unterrichts, der Junglehrernot, der Lehrerbildung, der Fürsorgevereine und Lehrerheime. In allen Entscheidungen hat Hofheinz nie allein seinen Verein, sondern stets die ganze badische Lehrerschaft und Schule zu fördern gestrebt. So war der Einfluß der Lehrerschaft durch das Wirken des Vereins unter Hofheinz stets ein bedeutender. Zur Sicherung der badischen Simultanschule hat der Verein unter ihm sehr viel getan. Von Hofheinz ging 1919 auch die Anregung zur Begründung des „Badischen Lehrerbundes“ aus, einer Vereinigung aller Lehrervereine. Sehr eng und dauernd war auch stets das Zusammenwirken mit dem „Allgemeinen badischen Lehrerinnenverein“ (gegründet 1888), der in seinen schulpolitischen Zielen den gleichen Weg steuerte. In dieser Zeit der Weimarer Republik, in der die Berufsverbände als Körperschaft für den Fortgang des öffentlichen Lebens unentbehrlich geworden waren, trat auch die körperschaftliche Idee in der Badischen Lehrerschaft erst ins vollste Bewußtsein: Der Beruf verpflichtet alle zu einer nur gemeinsam zu tragenden Aufgabe und fügt sie zur Genossenschaft zusammen.

Bedauerlicherweise wurde das lebendige Bewußtsein dieser die Gesamtlehrerschaft bewegenden Idee durch die vom Nationalsozialismus erzwungene Gleichschaltung des Badischen Lehrervereins zerschlagen. Das Führerprinzip stellte das Gegenteil der den Deutschen eingeborenen Genossenschaftsidee dar. Eine von oben organisierte Betriebsamkeit, die weder den Grundsatz „Freier Lehrerstand in freier Staatsschule“, noch das Wirken einer freien Persönlichkeit gelten ließ, vermochte auf die Dauer über die in Wirklichkeit um sich greifende Stagnation nicht hinwegzutäuschen. Die äußere Erstarrung hatte eine Lähmung des beruflichen Strebens und schließlich Bedeutungslosigkeit und Zerfall zur Folge. Der Lehrerstand wurde von höchsten NS-Stellen aufs schwerste geschmäht und ihm die Befugnis, aus elementarem Erziehungsrecht zu erziehen, streitig gemacht. So erwies sich der absolutistische Lehrerbund als ein Kollektiv, in dem eine fast hundertjährige, hart um Existenz und Ansehen ringende Lehrerbewegung im schillernden Rahmen einer inneren Gehaltlosigkeit ersticke.

Ein Aufatmen ging durch die Reihen der badischen Volksschullehrerschaft, als nach furchtbarem Erleben und beispiellosem Zusammenbruch des Reiches am 19. Oktober 1946 durch die Gründung des Verbandes badischer Lehrer und Lehrerinnen in Karlsruhe die alte Tradition wieder aufgenommen wurde: Ein freier Lehrerstand in einem freien Staatswesen. Nun gilt es, echtes körperschaftliches Leben neu zu erwecken und in freier Bildungsarbeit ein tüchtiges, freiheitlich gesinntes Lehrgeschlecht zu formen, zu Nutz und Frommen von Volk und Staat. -Gek.

Satzung des „Verbandes badischer Lehrer und Lehrerinnen“

Präambel

Getragen von dem Bewußtsein der Verantwortung gegenüber Jugend, Volk und Menschheit will der Verband badischer Lehrer und Lehrerinnen Lehrrschaft und Schule mit dem Geist der Menschlichkeit und Friedensliebe, der Versöhnlichkeit und Freiheit erfüllen und das heranwachsende Geschlecht zu demokratischem und sozialem Denken und Handeln führen.

1. Name und Sitz

Der Verband führt den Namen „Verband badischer Lehrer und Lehrerinnen“. Er ist die parteipolitisch und konfessionell neutrale Organisation der Lehrkräfte an Volks-, Berufs- und Sonderschulen in Baden und zugleich deren Gewerkschaft.

Sitz des Verbandes ist Heidelberg. Der Verband ist in das Vereinsregister einzutragen.

2. Zweck bzw. Aufgaben des Verbandes

Die Aufgaben des Verbandes sind:

1. Förderung des badischen Schulwesens, der Schulpraxis, der pädagogischen Wissenschaft, der Volksbildung und die Durchdringung des gesamten Schul- und Bildungswesens mit dem Geiste einer wahren Demokratie.
2. Berufliche, kulturelle, soziale und wirtschaftliche Hebung und Stärkung des badischen Lehrerstandes.

Diese Aufgaben sollen bei voller Selbständigkeit des Verbandes in Aufbau und Führung erreicht werden:

- a) durch die Errichtung der staatlichen Einheitsschule auf der Grundlage der christlichen Gemeinschaftsschule;
- b) durch die Mitarbeit am Aufbau des gesamten Schul- und Bildungswesens auf der Grundlage des Gemeinschaftslebens, der sittlich-

- religiösen Erziehung und der gegenseitigen Achtung und friedlichen Verständigung der Völker;
- c) durch Pflege möglichst inniger Beziehungen zu den deutschen Brudervereinen und anderen Bildungsorganisationen im In- und Ausland und durch aktive Anteilnahme an Volksbildungsunternehmungen und anderen kulturellen Bemühungen;
 - d) beruflich durch Stellungnahme zu allen einschlägigen Fragen;
 - e) durch Veranstaltungen zur wissenschaftlichen und beruflichen Fortbildung seiner Mitglieder;
 - f) durch Wahrnehmung der rechtlichen, wirtschaftlichen und sozialen Grundlagen des Lehrerstandes unter Aufrechterhaltung des Berufsbeamtentums, der Ruhestands- und Hinterbliebenenversorgung, sowie durch Sicherung und Ausbau der Selbsthilfe-, Wohlfahrts- und Erholungseinrichtungen der Lehrerschaft, insbesondere Haftpflicht und Rechtsschutz, Unterstützung und Hilfe für seine in Nöt geratenen Mitglieder und anderen Hinterbliebenen.

3. Mitgliedschaft

Mitglieder können alle Lehrer und Lehrerinnen werden, die zur Übernahme eines öffentlichen Lehramtes berechtigt sind. Die Anmeldung erfolgt schriftlich beim Vorsitzenden des zuständigen Bezirksverbandes. Dieser gibt die Anmeldung an den die Aufnahme vollenziehenden Vorstand weiter.

Die Mitglieder dürfen nicht zugleich Mitglied eines Vereins sein, dessen Tätigkeit den Zielen des Verbandes entgegenwirkt. Treten Mitglieder einem solchen Verein bei, so verlieren sie hierdurch ohne weiteres die Mitgliedschaft im „Verband badischer Lehrer und Lehrerinnen“.

Die Entscheidung, auf welche Vereine diese Bestimmung Anwendung findet, steht der Vertreterversammlung zu.

Die Mitgliedschaft erlischt ohne weiteres, wenn einem Mitglied die bürgerlichen Ehrenrechte und die Fähigkeit zur Bekleidung eines öffentlichen Amtes abgesprochen werden.

Der Vorstand kann ein Mitglied beim Vorliegen eines wichtigen Grundes (satzungswidriges Verhalten, Entlassung aus dem Schuldienst) aus dem Verband ausschließen. Gegen den Ausschluß kann binnen vier Wochen Einspruch bei der Vertreterversammlung eingelegt werden. Während dieser Zeit ruht die Mitgliedschaft. Der Ausschluß eines Mitglieds ist endgültig, wenn sich auf der Vertreterversammlung zwei Drittel der Anwesenden dafür entscheiden. Die Einladung muß den Antrag auf Ausschluß des Mitgliedes enthalten und diesem selbst un-

ter Angabe der Gründe 14 Tage vorher schriftlich mitgeteilt werden. Dem Mitgliede steht in der Vertreterversammlung das Recht der Verteidigung zu. Dieses Recht kann von dem auszuschließenden Mitglied auch schriftlich ausgeübt oder auf ein anderes Mitglied des gleichen Bezirksverbandes übertragen werden. Mit dem Tage des Austritts oder des Ausschlusses geht jeder Anspruch vermögensrechtlicher Art an den Verband verloren. Bereits bezahlte Beiträge werden nicht zurückerstattet.

Das Beschreiten des Rechtsweges gegen die getroffenen Beschlüsse und deren Folgen ist ausgeschlossen.

4. Rechte und Pflichten der Mitglieder

Jedes Mitglied ist berechtigt:

- a) Anträge zu stellen und diese durch seinen Bezirksverband an den Vorstand oder die Vertreterversammlung gelangen zu lassen.
- b) An allen Selbsthilfe-, Wohlfahrts- und Erholungseinrichtungen nach den hierfür aufgestellten Richtlinien teilzunehmen.
- c) Die Bildungs- und Schutzeinrichtungen des Verbandes in Anspruch zu nehmen.
- d) Das Verbandsblatt unentgeltlich zu beziehen.

Diese Rechte ruhen, solange ein Mitglied mit der Entrichtung der Verbandsbeiträge im Rückstand ist, es sei denn, daß ihm von der Verbandskasse Stundung oder Teilzahlung bewilligt ist.

Das Beschreiten des Rechtsweges gegen diese Sperre ist ausgeschlossen.

Den Verbandsbeitrag setzt jeweils die Vertreterversammlung fest.

5. Leitung und Gliederung des Verbandes

Der Verband wird geleitet vom Gesamtvorstand, der aus 15 bis 20 Mitgliedern besteht.

Der erste und zweite Vorsitzende, der erste Schriftführer, der Rechner und zwei weitere Mitglieder des Vorstandes bilden den „Geschäftsführenden Vorstand“.

Zum Gesamtvorstand gehören die Kreisbeiräte und die Vorsitzenden der Ausschüsse.

Vorstand im Sinne des § 26 des BGB ist der erste Vorsitzende. Sein Stellvertreter ist der zweite Vorsitzende. Sie vertreten den Verband gerichtlich und außergerichtlich; dieser Vorstand hat die Stellung eines gesetzlichen Vertreters.

Der Gesamtvorstand, also der erste und zweite Vorsitzende, der erste und zweite Schriftführer, der Rechner und der Kreisbeirat wer-

den in geheimer Abstimmung der Mitglieder auf jeweils zwei Jahre gewählt.

In jedem Schulkreis von Nordbaden bilden sich nach Bedürfnis Bezirksverbände. Jeder Bezirksverband wird geleitet von einem mehrgliedrigen Vorstand (Vorsitzender, dessen Stellvertreter, Rechner und Schriftführer), der aus jährlichen geheimen Wahlen hervorgeht. Mehrere Bezirksverbände bilden einen Kreis, der vom Kreisbeirat geleitet wird.

6. Versammlungen des Verbandes

- a) Jährlich findet eine ordentliche Vertreterversammlung statt.

Die Einberufung einer außerordentlichen Vertreterversammlung durch den Vorstand muß erfolgen auf Antrag von zwei Fünftel der Mitglieder.

Die Vertreterversammlung bestimmt die Richtlinien für die Arbeit des Verbandes und entscheidet mit Stimmenmehrheit über alle Verbandsangelegenheiten.

Die Zahl der stimmberechtigten Vertreter der Bezirksverbände richten sich nach ihrer Mitgliederzahl. Den Teiler bestimmt die Vertreterversammlung.

- b) Je nach Bedarf wird auf Beschluß des Gesamtvorstandes mit der Vertreterversammlung oder selbständig eine allgemeine Mitgliederversammlung einberufen.

Die Einberufung der Vertreterversammlung sowie einer Mitgliederversammlung erfolgt durch Bekanntgabe in der Verbandszeitung.

Alle wichtigen Verbandsangelegenheiten können vom Gesamtvorstand den Mitgliedern zur Urabstimmung unterbreitet werden.

In der Vertreterversammlung werden nach der Bekanntgabe eines Rechnungsausweises sämtliche seit der letzten Vertreterversammlung fertiggestellten Rechnungen zur Einsicht aufgelegt und Einsprüche sofort durch Beschluß der Vertreterversammlung erledigt, worauf dem Rechner Entlastung erteilt wird.

- c) Die Vertreterversammlung ernennt einen Rechnungsprüfungsausschuß, bestehend aus drei Personen.

7. Auflösung

Der Verband kann sich nur auflösen, wenn sich in einer zu diesem Zwecke einberufenen Vertreterversammlung mindestens drei Viertel der Stimmen dafür entscheiden.

Über die Verwendung des Vermögens entscheidet die Vertreterversammlung.

Heidelberg, den 15. November 1947.

Der Vorstand

Verband bad. Lehrer und Lehrerinnen

Geschäftsstelle: Heidelberg, Werderstraße 1a, Telefon 5700.
 Bankverbindungen: Bad. Beamtenbank, Karlsruhe, S 488; Nothilfe.
 Bankverbindungen: Bad. Beamtenbank, Karlsruhe, S 488;
 Sonderkonto für Nothilfe: Badische Beamtenbank,
 Karlsruhe, S 517.

A. Vorstand:

Kotyba Karl, Hauptlehrer, Heidelberg, Dantestraße 45, 1. Vorsitzender.
 Stahl Willi, Rektor, Mannheim, Jungbuschstraße 16, 2. Vorsitzender.
 Becker Hugo, Hauptlehrer, Heidelberg, Schröderstr. 15, Schriftführer.
 Rapp Karl, Hauptlehrer, Oberöwisheim (Kreis Bruchsal), Rechner.
 Schmid Emma, Hauptlehrerin, Karlsruhe, Sofienstraße 145, Beirat.
 Schaechner Karl, Schulrat, Karlsruhe, Gebhardstraße 22, Beirat.
 Trenker Rosa, Hauptlehrerin, Mannheim, Feuerbachstraße 18, Beirat.
 Raepfel Leo, ehemaliger Geschäftsführer des Deutschen Lehrerverbandes, Grötzingen, Beirat.
 Backfisch Eugen, Hauptlehrer, Pforzheim, Friesenstraße 1, Kreisbeirat.
 Fischer Bernhard, Rektor, Mannheim, Niederfeldstraße 35, Kreisbeirat.
 Hutt Eugen, Rektor, Dossenheim (Kreis Heidelberg), Schwabenheimer Straße 14, Kreisbeirat.
 Wohlfahrth Max, Rektor, Eberbach, Friedrich-Ebert-Str. 29, Kreisbeirat.
 Schwab Max, Lehrer, Mannheim-Neckarau, Im Wörthel 29, Junglehrervertreter.

B. Ausschüsse:

Erziehungswesen-Ausschuß: Leiter: Hauptlehrer Friedr. Bopp, Heidelberg, Mühlthalstraße 13. — Aufgaben: Unterrichts- und Lehrplanfragen, Auskünfte über pädagogische Literatur, Lehr- und Lernbücher, Weiterbildungsfragen, Einrichtung von Weiterbildungskursen.
 Wirtschafts- und sozialpolitischer Ausschluß: Hauptlehrer Georg Rebl, Ziegelhausen, Schönauer Straße 14.
 Standespolitischer Ausschluß: Rektor Willi Stahl, Mannheim, Jungbuschstraße 16.
 Presseausschuß: Hauptlehrer Wilhelm Langenbach, Heidelberg, Gaisbergstraße 15.
 Statistiker: Hauptlehrer Zimmermann, Obrigheim.

C. Bezirksvorsitzende:

- Karlsruhe: Vertreter: Hauptlehrer Gertis, Karlsruhe, Weltzienstraße 30.
 Karlsruhe-Land: Hauptlehrer Löffler, Liedolsheim.
 Bruchsal: Hauptlehrer Schmider, Ubstadt.
 Bretten: Hauptlehrer Stein, Bretten, Weißhoferstraße 84.
 Philippsburg: Hauptlehrer Kerner, Kirrlach.
 Ettlingen: Hauptlehrer Vetter, Ettlingen, Schöllbronner Straße 75.
 Pforzheim: Hauptlehrer Löffler, Pforzheim, Westliche 294.
 Pforzheim-Land: Hauptlehrer Liehm, Eutingen.
 Mannheim: Rektor Stahl, Mannheim, Jungbuschstraße 16.
 Ladenburg: Vertreter: Lehrer Rausch, Ladenburg, Schulamt.
 Weinheim: Rektor Fath, Weinheim, Bergstraße 92.
 Schwetzingen: Schulleiter Bamberger, Brühl.
 Hockenheim: Hauptlehrer Kahl, Hockenheim.
 Heidelberg: Hauptlehrer Becker, Heidelberg, Schröderstraße 15.
 Heidelberg-Land: Rektor Hutt, Dossenheim, Schwabenheimer Str. 14.
 Neckargemünd: Hauptlehrer Steichele, Waldhilsbach.
 Wiesloch: Rektor Filsinger, Wiesloch, Schloßstraße 16.
 Schönau: Hauptlehrer Dötsch, Altenbach.
 Eberbach: Rektor Wohlfarth, Eberbach, Friedrich-Ebert-Straße 29.
 Eschelbach: Oberlehrer Vögely, Eschelbach.
 Mosbach: Hauptlehrer Grimm, Mosbach, Am Henschelberg 18.
 Eppingen: Schriftführer: Hauptlehrer Anton Fischer, Eppingen.
 Neckarbischofsheim: Hauptlehrer Schmidt, Helmstadt.
 Walldürn: Hauptlehrer Pitsch, Walldürn.
 Osterburken: Hauptlehrer Linder, Osterburken.
 Langenelz: Hauptlehrer Kraus, Langenelz.
 Hardheim: Hauptlehrer Ruppert, Hardheim.
 Boxberg: Hauptlehrer Weißbrodt, Boxberg.
 Tauberbischofsheim: (z. Zt. unbesetzt).
 Tauberthurn: Hauptlehrer Schmitt, Bronnbach/Tauber.

Teilabschrift aus dem Erlaß:

Der Präsident
des Landesbezirks Baden,
Abt Kultus und Unterricht.
Nr. B 10 800

Karlsruhe, den 31. August 1948

Turnunterricht.

Die Wiederaufnahme des Turn-, Sport- und Spielbetriebes an sämtlichen uns unterstellten Schulen wird hiermit auf Schuljahresbeginn 1948/49 angeordnet.

Für die Auswahl der Uebungen und den Aufbau der Turnstunde sind die Bestimmungen des vor 1933 geltenden amtlichen Lehrplans maßgebend. Die formalen Ordnungsübungen sind auf ein Mindestmaß zu beschränken. An die Stelle der früheren militärischen Disziplinübungen tritt die Erziehung zur inneren Bereitschaft des Einzelnen und der Klasse für die Ausführung einer Uebung. Dieser Forderung hat sich auch der Lehrer bei Erteilung von Ausführungsanweisungen anzupassen. Wir verweisen bei dieser Gelegenheit auch auf den Runderlaß vom 21. Okt. 1946, B 11266.

Mit besonderem Nachdruck werden Lehrer und Schulleiter auf die Einhaltung des stufenmäßigen Lehrplanes, der wohlwogene Rücksicht auf die körperliche Entwicklung der Schüler nimmt, hingewiesen. **Zur Verhütung von Unfällen und zur Vermeidung der Haftbarkeit des Lehrers bei vorkommenden Schülerunfällen ist neben der Beachtung der erforderlichen Vorsichtsmaßnahmen die Einhaltung des Lehrplanes unbedingt erforderlich.**

gez. Thoma

Rechtsschutz u. Haftpflichtschutz des Allg. Deutschen LLuV

Der Verb. Bad. L. u. L. ist dem Allg. D. LLV angeschlossen und genießt somit die Haftpflichtschutz- und Rechtsschutzunterstützung des großen Verbandes. Beide Abteilungen haben die Aufgabe, die Verbandsmitglieder durch Beratung und Geldbeihilfen in Haftpflichtfällen und Rechtsstreitigkeiten zu unterstützen.

Eine finanzielle Unterstützung kann gewährt werden, wenn gegen das Mitglied Schadensersatzansprüche gestellt werden,

- a. in Haftpflichtfällen, die aus seiner Berufstätigkeit hervorgegangen sind,
- b. in seiner Eigenschaft als Privatmann in solchen Fällen, die im allgemeinen jedes Mitglied treffen können.

Zweck der Unterstützung soll Schutz gegen finanzielle Notlage der Mitglieder sein.

Vorbedingung für die Beratung ist eine rechtzeitige Meldung des Haftpflichtfalles. In Fällen der Berufshaftpflicht ist in der Regel auf die Staatshaftung zu verweisen.

Es wird keine Unterstützung gewährt bei Ansprüchen, die durch Sport und Sonderbetriebe entstehen (Jäger, Schütze, Kraftwagen- und Kraftradfahrer, Tierhalter usw.)

Unterstützung kann auch bei Haftpflichtfällen der Ehefrauen der Mitglieder und deren Kinder, für deren Unterhalt die Mitglieder aufzukommen haben, gewährt werden.

Im eigenen Interesse ist dem Landesverband von jedem Unfall, aus dem sich Schadenersatzansprüche ergeben können, Mitteilung zu machen, spätestens aber sofort, wenn solche Ansprüche gestellt werden.

Niemals aber darf ein angeforderter Ersatz oder ein Anspruch anerkannt oder eine Abmachung getroffen werden, ehe die Haftpflicht- und Rechtsschutzabteilung innerhalb des Verbandes Stellung genommen hat. Wer diese Vorschriften nicht einhält, kann mit einer Ablehnung seines Antrages rechnen.

Der Rechtsschutz des Verbandes hat die Aufgabe, die Mitglieder in Rechtsstreitigkeiten durch Beratung und durch Geldbeihilfen zu unterstützen.

Geldbeihilfen können nur gewährt werden, wenn der Rechtsstreit aus der Berufstätigkeit des Lehrers entstanden ist und seine Durchführung als notwendig erachtet wird.

Die Rechtsschutzstelle muß vor der Klageerhebung den Sachverhalt erfahren. Sie entscheidet darüber, ob die gerichtliche Durchführung angebracht oder ein Vergleich vorzuziehen ist. Die Rechtsschutzstelle selbst führt keine Prozesse, sie gewährt nur Rat und unter Umständen eine geldliche Unterstützung.

Ein Ersatz der verhängten Geldstrafen ist gesetzlich verboten.

Jedem Antrag auf Rechtsschutz sind beizufügen:

- eine getreue Darstellung der Vorkommnisse,
- eine Abschrift der Anklage, bzw. der Klage,
- ein Nachweis, daß der Antragsteller vor Begehung der Tat, bzw. vor Erhebung der Klage bereits Mitglied war.

Anträge für den Haftpflicht- und Rechtsschutz sind an den Obmann des Ausschusses zu stellen.

An die Lehrerschaft Nordbadens!

Keine Berufsgruppe ist vom Säuberungsgesetz so hart und schwer getroffen worden als die Lehrerschaft. Seit mehr denn drei Jahren trägt ein großer Teil des Standes mit den Familienangehörigen in bewunderungswürdiger Langmut und Geduld physische Not und seelisches Leid in einem Ausmaß, wie dies in der Geschichte der deutschen Lehrerschaft nicht bekannt ist. Dabei ist die Lehrerschaft nach den Bestimmungen des Befreiungsgesetzes nicht stärker belastet als andere Bevölkerungskreise, denen Beschäftigungslosigkeit, wirtschaftliche Verelendung und damit bitteres Unrecht erspart blieb.

Der Verband badischer Lehrer und Lehrerinnen hat aus sozialen und Gerechtigkeitsgründen seine vornehmste Aufgabe in der Fürsorge der unter den Auswirkungen des Entnazifizierungsgesetzes besonders notleidenden Kollegen und Kolleginnen erblickt. Alle seine Bemühungen hatten die Milderung der Härten, die Beseitigung der Not und die rascheste Wiederindienststellung der Entlassenen zum Ziel. Der Initiative des Verbandes ist es vor allem zu danken, daß im Laufe des Jahres 1947/48 zahlreiche Kollegen und Kolleginnen in die Berufsarbeit zurückkehren oder in gewöhnlicher Arbeit beschäftigt werden konnten. Kurz vor der Währungsreform ist es gelungen, eine beträchtliche Anzahl der Berufsgenossen wieder in den Schuldienst zu übernehmen. Noch stehen aber Hunderte und Aberhunderte, deren Belastung keinen höheren Grad aufweist als bei den bereits Wiederbeschäftigten, außerhalb der Berufsarbeit. Deren Notlage hat nun durch die Geldumstellung und durch die auf Grund Art. 8 Ziff. 1 des Staatshaushaltsgesetzes verhängte Anstellungssperre eine unerhörte Verschärfung erfahren. Die von dieser Maßnahme Betroffenen stehen in der Tat nunmehr vor einem Nichts, das sie zur Verzweiflung treibt. Schuld an dieser Entwicklung ist in erster Linie der in bezug auf die Lehrer zu beobachtende schleppende Gang des Entnazifizierungsverfahrens durch einzelne Spruchkammern. Der Vorstand hat bei der Behörde bereits Schritte unternommen, um eine Milderung der Anstellungssperre, die von der Gesamtlehrerschaft als eine soziale Ungerechtigkeit empfunden wird, zu erreichen. Das Ergebnis der ein-

geleiteten Aktion kann aber nicht abgewartet werden. Die Not zwingt zu raschem und wirksamem Handeln.

Der Vorstand des Verbandes badischer Lehrer und Lehrerinnen hat deshalb die sofortige Einrichtung einer Nothilfe für nichtverwendete, in Not lebende Kollegen und Kolleginnen, sowie für Lehrersfamilien beschlossen, deren Ernährer vermißt ist oder sich noch in Kriegsgefangenschaft befindet. Zweck dieser Nothilfe ist die Unterstützung dieser Bedrängten für die Dauer des Notstandes.

Wir rufen hiermit die gesamte Lehrerschaft Badens ohne Rücksicht auf Organisationszugehörigkeit auf, dieses Hilfswerk durch regelmäßige freiwillige Spenden zu ermöglichen. Wenn jede Lehrkraft monatlich nur DM 1,— abführt, so sind wir in der Lage, laufend mindestens DM 3000,— pro Monat zur Verteilung zu bringen.

Kolleginnen und Kollegen! Unermeßlich groß ist die in den meisten Fällen unverschuldete Not dieser Hilfsbedürftigen, die zum Teil noch durch schwere Krankheit heimgesucht worden sind. Wer wollte die Verantwortung für die weitere Verelendung und für die verhängnisvollen Folgen auf sich nehmen? Hier zu helfen, ist nicht nur eine moralische und menschliche Pflicht, es ist gleichzeitig ein Akt kameradschaftlicher Solidarität. Darum appellieren wir an Euer Herz, Euer Verständnis, Eure Einsicht und Eure bewährte kameradschaftliche Verbundenheit. Zeigt durch Euren Beitrag, daß die Ärmsten der Armen nicht vergessen sind, daß ihre Not unsere Not ist, daß ihr Leid unser Leid ist, und daß ihre Sorgen um das nackte Leben auch unsere Sorgen sind. Wer durch freiwillige Gaben zum Gelingen des Hilfswerkes beiträgt, der vollbringt eine wahrhaft Pestalozzi'sche Tat. Darum, Kolleginnen und Kollegen, spendet nach bestem Vermögen! Wer schnell gibt, hilft doppelt. Führt Eure Spende ab an den zuständigen Bezirksvorsitzenden des Verbandes, der sie dem Vorstand badischer Lehrer und Lehrerinnen zuleitet.

Für Eure Hilfsbereitschaft und Eure Opferwilligkeit dankt Euch der Vorstand im voraus von ganzem Herzen!

Der Vorstand:

gez. Kotyrba

gez. Becker

Krankenfürsorge bad. Lehrer,

Sitz Offenburg (Baden), Schließfach 239

Am 1. Januar 1903 hat die Kasse der badischen Erzieherchaft ihre segensreiche Tätigkeit aufgenommen, nachdem es verantwortungsbe-
wußten Lehrern der Stadt Offenburg und Umgebung gelungen war,
die Gründung trotz vieler Hindernisse zu vollziehen.

Von diesem Tage an vollzog sich ein steter Auf- und Ausbau.
Ab 1. Januar 1920 wurde die Möglichkeit gegeben, Frauen, Kinder und
Angehörige zu versichern. Auf 1. Januar 1923 erfolgte die Uebernahme
des Vereins „Unständiger Lehrer“ und auf 1. Januar 1934 verschmolz
sich die Krankenkasse des bad. Philologenvereins mit der Kranken-
fürsorge bad. Lehrer. Heute zählt der Verein über 17 000 zahlende
Mitglieder. Es gehört ihm also ein Großteil der badischen Erzieher-
schaft an.

I. Zweck des Vereins.

1. Ersatz der Krankheitskosten nach Maßgabe des Tarifs.
2. Gewährung eines Sterbegeldes.

II. Tarif.

A) **Beiträge.** 1. Es zahlen **Ledige** (Lehrer, Lehrerinnen, Referendare,
Assessoren, Schulhelfer), wenn Nettoeinkommen:

	Beitrag	Aufnahmegebühr
a) unter 120,— DM	frei	frei
b) v. 120,— b. 150,— DM	2,50 DM	2,— DM oder frei bei Uebertritt
c) über 150 DM	5,— „	2,— DM oder frei bei Uebertritt

2. Es zahlen **Verheiratete ohne Kinder**, wenn Netto-
einkommen:

	Beitrag	Aufnahmegebühr
a) unter 240 DM zus.	5,— DM	2,— u. 1,— DM oder frei bei Uebertritt
b) über 240,— DM	10,— „	2,— u. 1,— DM oder frei bei Uebertritt

3. Es zahlen **Verheiratete mit Kinder** (Anzahl beliebig), wenn Nettoeinkommen:

	Beitrag	Aufnahmegebühr
a) unter 240,— DM . . .	6,— „	2,— u. 1,— u. 1,— DM oder frei bei Uebertritt
b) über 240,— DM . . .	12,— DM	2,— u. 1,— u. 1,— DM oder frei bei Uebertritt

4. Weitgehend berücksichtigt werden versicherte Kinder über 26 Jahre, die **studieren**:

Monatsbeitrag	2,50 DM
	Aufnahmegebühr frei

5. **Angehörige von Pädagogischen Akademien** bzw. **L.B.A.**

Monatsbeitrag	1,— DM
	Aufnahmegebühr frei

B) Leistungen.

Die Kasse gewährt folgende Unterstützungen:

1. Arzt und Heilmittel

- 75 % der belegten Ausgaben für Arzt und Heilpraktiker (§ 19 der Satzung).

Rechnungen ausländischer Ärzte sind nicht ersatzberechtigt. Sie können anerkannt werden, wenn eine Inanspruchnahme eines ausländischen Arztes nicht zu umgehen war.

- 75 % der Kosten für ärztlich verordnete Heilmittel. Nicht vergütet werden die von Heilpraktikern gelieferten Heilmittel.

- 75 % für die einmalige Beschaffung einer Brille bis zum Höchstbetrag von 8,— DM.

- 75 % für die einmalige Beschaffung eines Bruchbandes oder Hörapparates bis zu 8,— DM.

- 75 % für die einmalige Beschaffung von einem Paar orthopädischer Schuheinlagen bis zu 5,— DM.

- 75 % für die einmalige Beschaffung von Gummistrümpfen bis zu einem Gesamtbetrag von 12,— DM.

- 75 % für die einmalige Beschaffung einer Leibbinde bis zu 6,— DM. Der Bezug ist jeweils nach fünf Jahren wieder möglich.

Psychotherapeutische Behandlungen werden nur bis zu einer Höchstzahl von 12 Sitzungen in 12 aufeinanderfolgenden Monaten und nur bis zu einem Gesamtbetrag von 72,— DM als ersatzberechtigt anerkannt.

Die Kasse gewährt keinen Ersatz für Nahrungs- und Stärkungsmittel, Wein, Apparate, künstliche Glieder, Trinkkuren usw.

2. Bei Behandlung im Krankenhaus

einen Verpflegungszuschuß von 75 % des geltenden Tagessatzes bis zum Höchstbetrag von 5,— DM im Tag. Hierzu noch Ersatz der Kosten für Arzt und Nebenauslagen (Operationsaufwand, Bestrahlungen, Röntgenbehandlung usw.) nach Absatz 1 des Tarifs. Erfolgt die Behandlung in der niedersten Klasse (3. Kl.) des Krankenhauses, und die Arztkosten sind in dem Tagessatz inbegriffen, so beträgt der Ersatz hierfür 100 % bis zum täglichen Höchstsatz von 5,— DM. Eine Bescheinigung der Anstalt, daß keine besonderen Arztkosten entstanden sind, ist in diesem Falle erforderlich.

Der Unterstützungsbetrag für alle ärztlichen Leistungen geht nur bis zum 2½fachen Mindestsatz der Allgemeinen Deutschen Gebührenordnung (Adgo.).

3. Wochenhilfe.

Nach sechsmonatiger Mitgliedschaft eine Wochenhilfe von 70,— D-Mark. Außerdem bei operativer Geburtshilfe Ersatz der Kosten für Arzt und Nebenauslagen nach Tarif, Abs. 1, und Vergütung des Krankenhaussatzes vom elften Tage des Aufenthaltes im Krankenhaus an nach Tarif, Abs. 2.

4. Heilkuren

Zuschüsse zu den Kosten für Heilkuren in geschlossenen oder halb-offenen Heilanstalten werden nur gegeben, wenn die Kur vor ihrem Beginn vom Vorstand der Kasse auf Grund der eingereichten Vorlagen als ersatzberechtigt anerkannt wurde, worüber dem Antragsteller eine schriftliche Mitteilung zugeht. Zur Beantragung der Unterstützung sind vorzulegen:

1. ein ärztliches Zeugnis, daß eine schwere Erkrankung vorliegt oder vorausgegangen ist und daß die beabsichtigte Heilkurbehandlung als das zweckmäßigste Mittel zur Behebung der Krankheit und zur Wiederherstellung der Dienstfähigkeit dringlichst verordnet ist.
2. Ein Prospekt der Anstalt, in der die Kur staattfinden soll, und eine Angabe über die voraussichtliche Dauer der Heilkur.

Wird die Heilkur als ersatzberechtigt anerkannt, so beträgt der Ersatz für Arzt und Fahrtkosten (ohne Gepäck) 75 %; der Tageszuschuß je nach der Art der Anstalt 75 % des Tagessatzes bis zu 2,— DM (halb-

offene) oder 75 % des Tagessatzes bis zu 5, —DM (geschlossene Anstalt). Für Kuren im Lehrerheim Bad Freyersbach wird ein Tagessatz von 3,— DM. gewährt. Mit dem genehmigten Tageszuschuß sind die Kosten für sämtliche Nebenausgaben wie Kurkarte, Bäder, Inhalationen, Massagen, Trinkkuren usw. abgegolten. Zeitdauer bis 4 Wochen. Für Lungen- und Nervenheilanstalten behält sich der Vorstand das Recht vor, eine längere Kurzeit als ersatzberechtigt anzuerkennen.

Nicht ersatzberechtigt ist der Aufenthalt in Anstalten für Irre, Trinker, Epileptiker, Krüppel, Schwachsinnige und sogenannter Privat-aufenthalt.

5. Zahnbehandlung.

Es werden vergütet:

A. 75 % des Rechnungsbetrages bei Erkrankungen des Kiefers, des Zahnfleisches, der Mundschleimhäute, bei Wurzelhautentzündungen, bei Röntgenaufnahmen der Zähne und des Kiefers sowie bei Bestrahlungen.

B. 75 % der Grundgebühren der Allgemeinen Deutschen Gebührenordnung für Zahnärzte (Adgo) bei Zähnen und technischer Zahnbehandlung bis zu folgenden Höchstsätzen:

- | | |
|--|---------|
| 1. Ziehen eines Zahnes oder einer Wurzel bis zu | 0,70 DM |
| 2. Einspritzen zwecks örtlicher Betäubung | 1,— DM |
| 3. Für eine Zahnfüllung (einschl. Vorbehandlung) | 3,— DM |
| 4. Für künstlichen Zahnersatz | |
| a) für einen Kunstzahn | 3,— DM |
| b) für eine Krone (einschl. Vorbehandlung) | 4,50 DM |
| c) für einen Stiftzahn (einschl. Vorbehandlung) | 4,50 DM |
| d) für Brücken, für je ein Glied (einschl. Vorbehandlung) | 4,50 DM |

Die Gesamtvergütung für Ziffer B (Zähne und technische Zahnbehandlung) in einem Geschäftsjahr beträgt für den Hauptversicherten 30,— DM, für die Ehefrau 30,— DM, für Anschlußversicherte 30,— DM, für jedes Kind je 10,— DM.

6. Fahrtkosten.

75 % der Fahrtgebühren bei notwendig werdenden Fahrten oder Krankentransporten zum nächsten Arzt, Facharzt oder zum nächsten Krankenhaus. Bei Benützung eines eigenen Autos werden die amtlichen Entfernungen der Bahn oder Kraftpost berechnet. Kosten für Krankentransport im Auto werden nur dann als ersatzberechtigt anerkannt, wenn ärztlich bestätigt wird, daß es sich um einen nicht gehfähigen Kranken handelte.

7. Monatsunterstützungen.

Für kranke Außerplanmäßige nach Einstellung der staatlichen Vergütung einen monatlichen Zuschuß von 110,— DM. Gesamtunterstützungsdauer 30 Monate. Bei ununterbrochener Krankheit jedoch nur 24 Monate für ein Mitglied. Mit diesem Zuschuß sind alle Forderungen nach Tarif 1, 2, 4, 5, 6 abgegolten. Während der Unterstützungsdauer ist das Mitglied von seiner Beitragspflicht entbunden.

Auf diese Leistung, die vom Vorstand der Kasse in jedem Einzelfall beschlossen wird, besteht kein Rechtsanspruch.

8. Sterbegeld.

Beim Tode des Hauptversicherten an die Witwe bzw. an die bezugsberechtigten Hinterbliebenen ein Sterbegeld bis zu 300,— DM. Bei einem Eintrittsalter unter 35 Jahren beträgt dasselbe nach einjähriger Mitgliedschaft 100,— DM, nach dreijähriger Mitgliedschaft 200,— DM, nach fünfjähriger Mitgliedschaft 300,— DM. Liegt das Eintrittsalter über 35 Jahren, so beträgt der Anspruch nach jeweils zweijähriger Mitgliedschaft je ein Zehntel von 300,— DM. Neueintretende über 50 Jahren haben keinen Anspruch auf Sterbegeld.

9. Jahreshöchstsatz.

Der Jahreshöchstsatz für bezogene Unterstützungen beträgt für jedes Erwachsene einzeln 800,— DM, für Mann und Frau zusammen 1600,— DM; für Mann, Frau und Kinder zusammen 1800,— DM, für Witwer (Witwe) mit Kindern 1000,— DM. Die Berechnung des Zeitraumes beginnt mit dem Tage der ersten ärztlichen Behandlung. Monatsunterstützungen der Außerplanmäßigen stehen außerhalb dieser Höchstsatzbestimmungen.

Der Vorstand:

Großholz, 1. Vorsitzender; Schatz, 2. Vorsitzender; May, Schriftführer; Hutt, Rechner; Binkele, Dr. Fischer, Würthle, Beisitzer.

Der Aufsichtsrat:

Vorsitzender: Prof. Rheiner;
Mitglieder: Oberregierungsrat Köbler, Kreisschulrat Weber.

Konfraternitas

Verein badischer Erzieher zu gegenseitiger Entschädigung bei Feuer- und Einbruchdiebstahlschäden

Die „Konfraternitas“ wurde im Jahre 1879 zu Bühl (Baden) von Lehrern aus dem Bezirk Bühl gegründet.

Der erste Landesobmann Dühmig bemühte sich lebhaft um die Entwicklung. Große Summen wurden erspart, wenn man bedenkt, daß seit 1879 bis heute insgesamt nur elf Umlagen mit 1 Mark je 1000 Mark Versicherungssumme erhoben wurden.

Auf den ersten Vorsitzenden folgte Oberlehrer J. Ott, Bühlertal, eines der Gründungsmitglieder. Nach seinem Tode 1919 übernahm Hauptlehrer H. Konrad, Bühlertal, als dritter Obmann die Leitung des Vereins. Im Jahre 1935 wurde er durch Oberschulrat A. Geisel, Karlsruhe, ersetzt, der als vierter Obmann bis 1945 zeichnete.

Im letzten Kriegsjahr verlor die „Konfraternitas“ in Straßburg das Versicherungsregister und alle Hauptakten, in Kehl die neu aufgestellte Kartei und in Gaggenau bei einem schweren Bombenangriff, der auch den verdienten Rechner Konrad für längere Zeit ins Krankenhaus verwies, die Kassenakten. Im Spätherbst 1945 wurde der Wiederaufbau in Angriff genommen. Leider erkrankte Herr Konrad im Frühjahr 1946 so schwer, daß er seine Tätigkeit in der „Konfraternitas“ ganz aufgeben mußte. Es schied damit ein Mann aus, der sich lange Jahre als Landesobmann und dann, bescheiden zurücktretend, noch als Rechner große Verdienste um die „Konfraternitas“ erworben hat. Es ist uns eine Ehrenpflicht, ihm hierfür den Dank zu sagen.

Nun übernahm der einzige, aus der Vorstandschaft übriggebliebene, Prof. Rheiner, es, mit hilfsbereiten Amtsgenossen seiner nächsten Umgebung in Durlach einen vorläufigen geschäftsführenden Vorstand zu bilden. Mit deren eifriger Mitarbeit gelang es, die Bezirksobmänner wieder zu sammeln und die „Konfraternitas“ so schnell neu aufzubauen, daß sie heute wieder vollkommen intakt dasteht und schon seit längerer Zeit wieder reibungslos zum Wohle ihrer Mitglieder arbeitet. Die Kasse ist durchaus gesund.

Nachdem nun die Währungsreform da ist, mußten wir sofort eine Umlage erheben, die uns wieder die Mittel zu weiterer Geschäftsführung in die Hand gab.

Im Frühjahr 1949 noch soll eine Vertreterversammlung einberufen werden, um alles, auch der Rechtsform nach, wieder in die richtige Bahn zu bringen.

Die hier folgende Anschriftentafel gibt am besten Auskunft über die Zusammensetzung des Vorstandes und die Geschäftsführung:

1. Landesobmann: Prof Max Rheiner, Durlach, Rittnerstraße 17 (Allgemeines und Schadensfälle).
2. Obmannstellvertreter: Oberschullehrer August Forschner, Durlach, Bergbahnstraße.

3. Schriftführer: Hauptlehrer Karl Zittel, Durlach, Schloßkaserne (Versicherungsregister, Anmeldungen und Änderungen).
4. Rechner: Berufsschullehrer Otto Vogelbacher, Karlsruhe-Rüppurr, Resedenstraße 13 (für alle reinen Kassensachen: Postscheckkonto Nr. 12 272, Postscheckamt Karlsruhe).
5. Kartei: Hauptlehrer Max Rudi, Durlach, Turmbergstraße 13.

Pestalozzi-Verein bad. Lehrer

Tel. 2165 Offenburg

Fehlende Unterlagen der Aufsichtsbehörde und des Versicherungsmathematikers verschieben die Veröffentlichung auf nächstes Jahr.

Lehrerheime

Die Lehrerheime Bad Freyersbach im Renchtal
Baden-Lichtental und
Gaienhofen

stehen zur Zeit noch unter französischer Verwaltung.

Die Ansprüche auf Vermögenswerte der ehem. Bad. Lehr.-Org., die 1933 an den NSLB übergingen, sind bei den Ämtern für Vermögenskontrolle erhoben.

Aus „Amtsblatt des Landesbezirks Baden“ vom 25. August 1948 Nr. 16 (3. Jahrgang)

Ferienordnung für das Schuljahr 1948/49

Runderlaß des Präsidenten des Landesbezirks Baden — Abt. Kultus und Unterricht — vom 5. August 1948, Nr. B 9808

1. Als unterrichtsfreie Tage neben sämtlichen Sonntagen werden festgelegt:

Alleerheiligen	=	1. November
1. Weihnachtsfeiertag	=	25. Dezember
2. Weihnachtsfeiertag	=	26. Dezember
Neujahr	=	1. Januar
Erscheinungsfest	=	6. Januar
Gründonnerstag	=	14. April
Karfreitag	=	15. April

Ostermontag	=	18. April
1. Mai		
Christi Himmelfahrt	=	26. Mai
Pfingstmontag	=	6. Juni
Fronleichnam	=	16. Juni
Peter und Paul	=	29. Juni

2. Die Zahl der Ferientage wird für alle Schulen auf 65 festgesetzt. Davon entfallen 8 Tage auf die Weihnachtszeit (27., 28., 29., 30. und 31. Dezember 1948, 3., 4. und 5. Januar 1949), 10 Tage auf die Osterzeit (11., 12., 13., 16., 19., 20., 21., 22., 23. und 25. April 1949), 3 Tage auf Pfingsten (4., 7. und 8. Juni 1949) und 36 Tage auf die Sommerferien (20. Juli 1949 erster Ferientag bis 31. August 1949 letzter Ferientag). Von den restlichen acht Ferientagen sind je nach den örtlichen Bedürfnissen vier auf die nachstehend bezeichneten

Feiertage

Mariä Himmelfahrt	=	15. August
Reformationsfest	=	31. Oktober
Mariä Empfängnis	=	8. Dezember
Josefstag	=	19. März

zu legen, die übrigen vier können als bewegliche Ferientage nach den jeweiligen örtlichen Verhältnissen angesetzt werden. In den Landgemeinden, in denen die Bedürfnisse des Landbaues erfordern, können die Sommerferien an den Volksschulen, den ländlichen Berufsschulen, an gewerblichen und kaufmännischen Berufsschulen in Ferienabschnitte aufgeteilt werden, die durch Beschluß der Ortsschulbehörde festzusetzen sind.

In diesen Gemeinden kann auch die Zahl der Ferientage an Weihnachten, Ostern und Pfingsten gekürzt und dafür die Zahl der Ferientage der Sommerferien entsprechend vermehrt werden. Es darf jedoch die Zahl 65 der Ferientage nicht überschritten werden.

3. Das Schuljahr 1948/49 endigt für alle Schulen ohne Ferienabschnitte für die Sommerferien am 19. Juli 1949, für die Schulen mit Ferienabschnitten am letzten Schultag vor dem 1. September 1949. Es ist mit einer ersten Feier abzuschließen.

Das Schuljahr 1949/50 beginnt am 1. September 1949 bzw. mit dem ersten Schultag nach dem 1. September 1949.

M.d.F.d.G.b.:
gez. Dr. Thoma

Besoldung.

Geschichtliches. Lehrerbesoldung läßt sich von Lehrer-geschichte und Schulentwicklung nicht trennen. Allen Regelungen von 1835 bis heute gehen Kämpfe voraus, die ihren Niederschlag in Petitionen, Eingaben, Denkschriften gefunden haben. Durch alle zieht wie ein roter Faden das berechtigte Streben nach sozialer Hebung und Anerkennung. Es ist ein weiter Weg vom Jahre 1835 mit seinen Schulorten in 4 Klassen mit 140—350 Gulden Besoldung, Schulgeldanteil, Jahrzeitbatzen, Weihnachtslaib, Mesnergarben, Dienstfeld bis zur heutigen Besoldungsordnung. Das Ziel für die Lehrer war: Einreihung in die staatliche Gehaltsordnung. Die Zwischenstellung zwischen Staat und Gemeinde, die Frage der Lastenverteilung, verzögerte jede Regelung und ließ sie ungenügend werden. Jahrzehntelang wurde das Unrecht, daß die Schulorte in 4 Klassen eingeteilt waren, mitgeschleppt, bis endlich das Jahr 1892 aufsteigendes Gehalt mit altersmäßigem Aufstieg durch Zulagen brachte. (1100—2000 Mk. und freie Dienstwohnung.) Jedermal brachten die Übergangsbestimmungen eine besondere Enttäuschung. Besonders enttäuschend war das Jahr 1908, als die Lehrer wieder nicht in den Beamtenarief aufgenommen wurden, sondern bis 1910 auf eine Sonderregelung warten mußten. (Schulges. v. 7. 7. 1910 § 58. 1600—3200 Mk. und Wohnung.) Für die Städte, die der Städteordnung unterstanden, galten besondere Regelungen, hier war Mannheim führend (2650—5150 Mk.).

1920/21 erfolgte die Einreihung in den bad. Gehaltstarif in die Gruppen VII/VIII/IX. (21. 5. 20) und 1927/1928 in die Gruppen 4b und 4a (2800—5000 bzw. 4100—5800 RM). Kennzeichnend war, daß der Klassenlehrer „auf Sonderstellen“ nach 4a kam.

1940. Übernahme in die Reichsbesoldungsordnung v. 16. 12. 1927 lt. 35. Erg.-Gesetz v. 29. 1. 1940.

Hier: Trennung in Eingangsstellen und Beförderungsstellen.

Rechtsstellung. Die Besoldungsordnung unterscheidet planmäßige und außerplanmäßige Beamte. (Soweit Lehrer z. Zt. als Angestellte verwendet werden, werden sie nach der TO A bezahlt.) Planmäßige erhalten Besoldung, **außerplanmäßige erhalten Diäten**. Gehaltsteile sind: Grundgehalt, evtl. Stellenzulagen, Wohnungsgeld und Kinderzuschläge.

Das Besoldungsdienstalter beginnt mit der ersten planmäßigen Verwendung. Außerplanm. Dienstzeit wird angerechnet, soweit sie 5 Jahre überschreitet. Z. B. Außerpl. Verwendung 1. 10. 1921. ann. Verw. 1. 5. 1931. Bes. Dienstalter 1. 10. 1926.

Das Diätendienstalter beginnt mit der ersten außerplanmäßigen Verwendung. (Dienstzeit vor dem 20. Lebensjahr zählt nicht.)

Einstufung.

- Planmäßige Lehrer:
- A 4b¹ Rektoren u. Hauptlehrer
 - A 4b² Lehrer an Hilfsschulen
 - A 4c¹ Konrektoren
 - A 4c² Lehrer
 - A 5a Handarbeitslehrerinnen mit erweiterter Vorbildung.

Außerplanmäßige Lehrer: Diäten A 4c².

Grundgehälter: Aufsteigen nach je 2 Jahren:

Wohnung tarifk.	1	2	3	4	5	6	7	8	9	10	11
b ¹	IV	4100	4400	4700	4950	5200	5500	5800	—	—	—
b ²	V	3000	3250	3500	3750	4000	4250	4500	4750	5000	5250
c ¹		2800	3100	3400	3600	3900	4150	4400	4650	4900	5100
c ²		2800	3050	3300	3550	3800	4000	4200	4400	4600	4800
a		2800	3000	3200	3400	3600	3750	3900	4050	4200	—

Kürzung des Besoldungsdienstalters bei Aufstieg nach A 4b¹, höchstens 8 Jahre.

Stellenzulagen: Rektoren in A 4b¹ 200.— unwiderrufflich und ruhehaltsfähig.

Alleinstehende und I. Lehrer bei 2 Stellen: nach 5 Jahren 200.— DM widerruflich, nach 10 Jahren 300.—, nach 15 Jahren 300.— unwiderruflich und ruhegehaltsfähig.

Diätenordnung A 4c².

	Wohnungsgeld Klasse	1. und 2. Dienstjahr	3. und 4. Dienstjahr	5. Dienstjahr	6. Dienstjahr bis planm. Verwendung
Ledig	VI	2000	2300	2600	2800
Verheiratet	V	2600	2800	2800	2800* * rücken auf

Wohnungsgeld.

(Ledige erhalten statt Stufe IV Stufe V; statt V Stufe VI.)

Ortsklassen	IV verh. 1 u. 2 Kd.	IV 3 u. 4 Kd.	IV 5 u. mehr Kinder	V verh. 1 u. 2 Kd.	V 3 u. 4 Kd.	V 5 u. mehr Kinder	VI
S	1152	1344	1536	864	1008	1152	636
A	1008	1176	1344	732	858	984	534
B	792	924	1056	606	708	810	444
C	648	756	864	474	558	636	348
D	474	558	636	348	408	462	258

Kinderzuschläge.

Für jedes berechnete Kind bis 16. Lebensjahr 240.— DM, weiterhin vom 16. bis 24. Lebensjahr bei Nachweis der Schul- oder Berufsausbildung und weniger als 40.— DM Monatseinkommen.

Gehaltskürzungen: Grundgehalt, Zulagen und Wohnungsgeld werden um 6% gekürzt.

Kassenanweisung: Jeder Lehrer erhält bei Anstellung Gewährung von Zulagen usw. eine Kassenanweisung, aus der Entlohnung, Besoldungs- oder Diätendienstalter usw. ersichtlich sein muß. Abschrift fertigen!

Feststellung von Besoldungsdienstalter u. Grundgehalt für 1948/49.

a) Rektor, b) Rektor, c) Alleinst. Lehrer, d) Lehrer, e) Lehrer (Hptl.)

	a)	b)	c)	d)	e)
erste Verwendung	1903	1930	1905	1924	1938
erste planmäßig. Verwendung	1910	1939	1908	1934	1944
Besoldung D Alter A 4 c 2	1908	1935	1908	1929	1943
Äf. zum Rektor	1932	1948	—	—	—
Besoldung D Alter A 4 b 1	1916	1943	—	—	—
Grundgehalt	5800.—	4700.—	5000.—	4800.—	3300.—
Wohnungslage	200.—	200.—	200.—	200.—	—
Wohnungsgeld	1V	1V	1V	1V	V

2) Feststellung des Diätendienstalters u. der Diäten für 1948/49.

	a)	b)	c)	d)
erste Verwendung	1937	1942	1945	1947
Diäten D Alter:	1937	1942	1945	1947
ledig Grundgehalt und Wohnungsgeld	2800.— VI	2800.— VI	2300.— VI	2000.— VI
Verheiratet " " " "	3300.— V	2800.— V	2800.— V	2600.— V

Zu 1) Beispiele für Berechnung des Gehaltes:

	a)	b)	c)	d)	e)
Klassensklasse	S verh.	B 3 Kd.	D 1 Kd.	C 5 Kd.	A ledig
Grundgehalt	483.34	391.67	416.67	400.—	275.—
Wohnungsgeld	96.—	77.—	39.50	72.—	44.50
Wohnungslage	16.67	16.67	25.—	—	—
Grundma	596.01	485.34	481.17	472.—	319.50
Zuzulagen 6%	35.76	29.12	28.87	28.32	19.17
Grundsumme	560.25	456.22	452.30	444.68	300.33
Zuzulagen	—	60.—	20.—	100.—	—
Summe	560.25	516.22	472.30	544.68	300.33
Grundsteuer	96.—	37.50	51.50	21.—	33.50
Einkommensteuer (6%)	5.76	2.25	3.09	1.26	2.01
(jetzt 8%)	458.49	476.47	417.71	522.42	264.82

Zu 2) Beispiele zur Berechnung der Diäten:

	a)	b)	c)	d)
Klassensklasse	B ledig	D ledig	S ledig	C ledig
Diäten und Diäten	275.—	233.34	191.67	166.67
Wohnungsgeld	37.—	21.50	53.—	29.—
Wohnungslagen	—	—	—	—
Grundma	270.34	325.50	254.84	305.34
Zuzulagen 6%	16.22	19.53	15.29	18.32
Grundsumme	254.12	305.97	239.55	287.02
Zuzulagen	40.—	—	246.60	20.—
Summe	254.12	345.97	239.55	307.02
Grundsteuer	22.50	12.05	20.25	18.—
Einkommensteuer (6%)	1.35	—72	—72	—85
(jetzt 8%)	230.27	333.20	218.09	291.92

Ruhegehalt.

1. Anspruch auf Ruhegehalt und Hinterbliebenenversorgung haben Beamte auf Lebenszeit. Beamte auf Widerruf können in den Ruhestand versetzt werden.

2. Ruhegehaltsfähige Dienstbezüge sind Grundgehalt evtl. Zulagen, Wohnungsgeld.

3. Ruhegehaltsfähige Dienstzeit zählt vom 27. Lebensjahr.

4. Das Ruhegehalt wird in Hundertteilen der im Augenblick der Zuruhesetzung bezahlten Dienstbezüge errechnet.

5. Skala der Hundertteile für gehobenen mittl. Dienst. Ab vollendetem 27. Lebensjahr = 35 %, nach weiteren 2 Jahren und 15 Jahre lang je 2 % steigend, dann jährlich je 1 % steigend bis 80 %. Ab 65. Lebensjahr nur noch 75 %.

6. Beispiele: Nach 27. Lebensjahr = 35 %; 28. = 35 %; 29. = 37 %; 43. = 65 %; 44. = 67 %; 58. = 80 %; 65. Lebensj. = 75 %.

7. Witwen- und Waisengeld. Witwengeld beträgt 60 % des Ruhegehaltes, jedoch aus höchstens 75 % der Dienstbezüge. Waisengeld beträgt $\frac{1}{2}$ des Witwengeldes, bei Vollwaisen $\frac{1}{3}$ des Witwengeldes. Höchstgrenze ist das errechnete Ruhegehalt.

Bei den Beispielen sind die Folgen der Entlassungen, ebenso die Erhöhungen durch besondere Dienstzeiten nicht berücksichtigt.

Beispiele: a und b = Rektor, c, d und e = planm. Lehrer.

	a	b	c	d	e
Geburtsjahr	1890	1900	1880	1900	1912
Erste Verwendung	1921	1921	1899	1924	1938
Be'örderung	1940	1948	—	—	—
Laufzeit der $\frac{0}{10}$ -Skala ab	1921	1927	1907	1927	1939
1948 erreichte $\frac{0}{10}$ -Satz	76 $\frac{0}{10}$	70 $\frac{0}{10}$	75 $\frac{0}{10}$	70 $\frac{0}{10}$	49 $\frac{0}{10}$
Dienstbezüge: 1. Grundgehalt	5800.—	5000.—	5000.—	4800.—	3300.—
2. Zulage	200.—	—	—	—	—
Ortsklasse B 3. Wohnungsgeld	792.—	792.—	792.—	792.—	606.—
Summa der Dienstbezüge	6792.—	5792.—	5792.—	5592.—	3906.—
Ruhegehalt	5161,92	4054,40	4344.—	3914,40	1913,94

Aus dem Ruhegehalt werden Witwen- und Waisengeld nach Absatz 7 errechnet. Alle Bezüge unterliegen den Kürzungen, z. Zt. 6 %

Lohnsteuertabelle

Gültig ab 21. Juni 1948.

Lfd. Nr.	Monatslohn von — bis DM	Steuerkl. I (ledig)	Steuerkl. II (verh.)	Steuerklasse III				
				1 Kd.	2 Kd.	3 Kd.	4 Kd.	5 Kd.
15.	172,90—177,04	8,25	4,50	2,15	—	—	—	—
16.	177,05—181,19	9,00	4,80	2,50	—	—	—	—
17.	181,20—185,39	9,75	5,15	2,80	0,75	—	—	—
18.	185,40—189,54	10,50	5,50	3,15	1,00	—	—	—
19.	189,55—193,69	11,25	5,80	3,50	1,25	—	—	—
20.	193,70—197,89	12,00	6,15	3,80	1,80	—	—	—
21.	197,90—202,04	12,75	6,40	4,05	2,05	—	—	—
22.	202,05—206,19	13,50	6,75	4,30	2,30	—	—	—
23.	206,20—210,39	14,25	7,00	4,55	2,55	—	—	—
24.	210,40—214,54	15,00	7,30	4,80	2,80	—	—	—
25.	214,55—218,69	15,75	7,65	5,05	3,05	—	—	—
26.	218,70—222,89	16,50	8,00	5,30	3,30	—	—	—
27.	222,90—227,04	17,25	8,30	5,65	3,65	—	—	—
28.	227,05—231,19	18,00	9,00	5,90	3,90	—	—	—
29.	231,20—235,39	18,75	9,75	6,25	4,25	—	—	—
30.	235,40—239,54	19,50	10,50	6,50	4,50	—	—	—
31.	239,55—243,69	20,25	11,25	6,80	4,80	1,00	—	—
32.	243,70—247,89	21,00	12,00	7,25	5,05	1,50	—	—
33.	247,90—252,04	21,75	12,75	7,65	5,73	1,80	—	—
34.	252,05—256,19	22,50	13,50	8,05	6,05	2,15	—	—
35.	256,20—260,39	23,50	14,25	8,50	6,40	2,50	—	—
36.	260,40—264,54	24,50	15,00	8,90	6,75	2,80	—	—
37.	264,55—268,69	25,50	15,75	9,30	7,00	3,15	—	—
38.	268,70—272,89	26,50	16,50	9,65	7,25	3,50	—	—
39.	272,90—277,04	27,50	17,25	10,00	7,55	3,80	—	—
40.	277,05—281,19	28,50	18,00	10,40	7,80	4,15	—	—
41.	281,20—285,39	29,50	18,75	10,75	8,00	4,50	—	—
42.	285,40—289,54	30,50	19,50	11,05	8,40	4,80	—	—
43.	289,55—293,69	31,50	20,25	11,50	8,65	5,15	—	—
44.	293,70—297,89	32,50	21,00	12,00	8,90	5,30	—	—
45.	297,90—302,04	33,50	21,75	12,75	9,15	5,55	1,05	—
46.	302,05—306,18	34,50	22,50	13,50	9,40	5,80	1,40	—
47.	306,19—310,39	35,50	23,50	14,25	9,65	6,00	1,75	—
48.	310,40—314,54	36,50	24,50	15,00	10,00	6,25	2,05	—
49.	314,55—318,69	37,50	25,50	15,75	10,25	6,50	2,40	—
50.	318,70—322,89	38,50	26,50	16,50	10,50	6,65	2,65	—
51.	322,90—327,04	39,50	27,50	17,25	10,80	6,80	2,90	—
52.	327,05—331,19	40,50	28,50	18,00	11,05	7,00	3,25	—
53.	331,20—335,39	41,50	29,50	18,75	11,30	7,15	3,50	—
54.	335,40—339,54	42,50	30,50	19,50	11,65	7,30	3,75	—
55.	339,55—343,69	43,50	31,50	20,25	11,80	7,55	4,05	—
56.	343,70—347,89	44,50	32,50	21,00	12,05	7,65	4,05	—
57.	347,90—352,04	45,50	33,50	21,75	12,75	7,80	4,15	—
58.	352,05—356,19	46,50	34,50	22,50	13,50	8,00	4,25	—
59.	356,20—360,39	47,75	35,50	23,50	14,25	8,15	4,30	—
60.	360,40—364,54	49,00	36,50	24,50	15,00	8,30	4,40	—
61.	364,55—368,69	50,25	37,50	25,50	15,75	8,50	4,50	—
62.	368,70—372,89	51,50	38,50	26,50	16,50	8,65	4,55	—
63.	372,90—377,04	52,75	39,50	27,50	17,25	8,80	4,55	—

Lfd. Nr.	Monatslohn von — bis DM	Steuerklasse III						
		Steuerkl. I (ledig)	Steuerkl. II (verh.)	1 Kd.	2 Kd.	3 Kd.	4 Kd.	5 Kd.
64.	3,7,05—381,19	54,00	40,50	23,50	18,00	9,15	4,65	—
65.	381,20—385,39	55,25	41,50	29,50	18,75	9,75	4,75	0,50
66.	385,40—389,54	56,50	42,50	30,50	19,50	10,50	4,80	0,40
67.	389,55—393,69	57,75	43,50	31,50	20,25	11,25	4,90	0,55
68.	393,70—397,89	59,00	44,50	32,50	21,00	12,00	5,00	0,65
69.	397,90—402,04	60,25	45,50	33,50	21,75	12,75	5,05	0,80
70.	402,05—406,19	61,50	46,50	34,50	22,50	13,50	5,15	0,90
71.	406,20—410,39	62,75	47,75	35,50	23,50	14,25	5,25	1,05
72.	410,40—414,54	64,00	49,00	36,50	24,50	15,00	6,00	1,05
73.	414,55—418,69	65,25	50,25	37,50	25,50	15,75	6,75	1,05
74.	418,70—422,89	66,50	51,50	38,50	26,50	16,50	7,50	1,05
75.	422,90—427,04	67,75	52,75	39,50	27,50	17,25	8,25	1,05
76.	427,05—431,19	69,00	54,00	40,50	28,50	18,00	9,00	1,50
77.	431,20—435,34	70,25	55,25	41,50	29,50	18,75	9,75	2,00
78.	435,35—439,54	71,50	56,50	42,50	30,50	19,50	10,50	2,50
79.	439,55—443,69	72,75	57,75	43,50	31,50	20,25	11,25	3,00
80.	443,70—447,89	74,00	59,00	44,50	32,50	21,00	12,00	3,50
81.	447,90—452,04	75,25	60,25	45,50	33,50	21,75	12,75	4,00
82.	452,05—456,19	76,50	61,50	46,50	34,50	22,50	13,50	4,50
83.	456,20—460,39	77,75	62,75	47,75	35,50	23,50	14,25	5,25
84.	460,40—464,54	79,00	64,00	49,00	36,50	24,50	15,00	6,00
85.	464,55—468,69	81,00	65,25	50,25	37,50	25,50	15,75	6,75
86.	468,70—472,89	82,50	66,50	51,50	38,50	26,50	16,50	7,50
87.	472,90—477,04	84,00	67,75	52,75	39,50	27,50	17,25	8,25
88.	477,05—481,24	85,50	69,00	54,00	40,50	28,50	18,00	9,00
89.	481,25—485,39	87,00	70,25	55,25	41,50	29,50	18,75	9,75
90.	485,40—489,54	88,50	71,50	56,50	42,50	30,50	19,50	10,50
91.	489,55—493,74	90,00	72,75	57,75	43,50	31,50	20,25	11,25
92.	493,75—497,89	91,50	74,00	59,00	44,50	32,50	21,00	12,00
93.	497,90—502,04	93,00	75,25	60,25	45,50	33,50	21,75	12,75
94.	502,05—506,24	94,50	76,50	61,50	46,50	34,50	22,50	13,50
95.	506,25—510,39	96,00	78,00	62,75	47,75	35,50	23,50	14,25
96.	510,40—514,54	97,50	79,50	64,00	49,00	36,50	24,50	15,00
97.	514,55—518,74	99,00	81,00	65,25	50,25	37,50	25,50	15,75
98.	518,75—522,89	100,50	82,50	66,50	51,50	38,50	26,50	16,50
99.	522,90—527,04	102,00	84,00	67,75	52,75	39,50	27,50	17,25
100.	527,05—531,24	103,50	85,50	69,00	54,00	40,50	28,50	18,00
101.	531,25—535,39	105,00	87,00	70,25	55,25	41,50	29,50	18,75
102.	535,40—539,54	106,50	88,50	71,50	56,56	42,50	30,50	19,50
103.	539,55—543,74	108,00	90,00	72,75	57,75	43,50	31,50	20,25
104.	543,75—547,89	109,50	91,50	74,00	59,00	44,50	32,50	21,00
105.	547,90—552,04	111,00	93,00	75,25	60,25	45,50	33,50	21,75
106.	552,05—556,24	112,50	94,50	76,50	61,50	46,50	34,50	22,50
107.	556,25—560,39	114,25	96,00	78,00	62,75	47,75	35,50	23,50
108.	560,40—564,54	116,00	97,00	79,50	64,00	49,00	36,50	24,50
109.	564,55—568,74	117,75	99,00	81,00	65,25	50,25	37,50	25,50
110.	568,75—572,89	119,50	100,50	82,50	66,50	51,50	38,50	26,50
111.	572,90—577,04	121,25	102,00	84,00	67,75	52,75	39,50	27,50
112.	577,05—581,24	123,00	103,50	85,50	69,00	54,00	40,50	28,50
113.	581,25—585,39	124,75	105,00	87,00	70,25	55,25	41,50	29,50
114.	585,40—589,54	126,50	106,50	88,50	71,50	56,50	42,50	30,50
115.	589,55—593,74	128,25	108,00	90,00	72,75	57,75	43,50	31,50

Die Landeskirchensteuer beträgt z. Zt. 8 % der Lohnsteuer.

Von Wichtigkeit für die Ermäßigung der Lohnsteuer

Der Arbeitnehmer kann wegen Werbungskosten und wegen Sonderausgaben, soweit sie den Betrag von je 26,— DM monatlich übersteigen, oder wegen außergewöhnlicher Belastung die Eintragung eines steuerfreien Betrags auf seiner Lohnsteuerkarte durch das Finanzamt beantragen.

Zu den **Werbungskosten** gehören in der Hauptsache die Berufsverbandsbeiträge, die notwendigen Ausgaben für die Fahrten zwischen Wohnung und Arbeitsstätte und die Ausgaben für Berufswerkzeug sowie typische Berufskleidung.

Zu den **Sonderausgaben** gehören:

1. Schuldzinsen, Renten, dauernde Lasten und bezahlte Kirchensteuern;
2. im Rahmen bestimmter Höchstbeträge die Beiträge zu Kranken-, Unfall-, Invaliden-, Angestellten-, Lebens- usw. Versicherungen und zu Bausparkkassen; Aufwendungen für den ersten Erwerb von Anteilen an Bau-, Wohnungs- und Verbrauchergenossenschaften; Beiträge auf Grund **steuerbegünstigter Kapitalsansammlungsverträge** (siehe auch Rundschreiben der Bad. Beamtenbank); Ausgaben zur Förderung steuerbegünstigter gemeinnütziger, mildtätiger, kirchlicher, religiöser oder wissenschaftlicher Zwecke; **Aufwendungen für Wiederbeschaffung von Kleidung und Hausrat der Fliegergeschädigten, Flüchtlinge, Vertriebenen und politisch Verfolgten.**

Als außergewöhnliche Belastung kommen in der Hauptsache Aufwendungen durch Krankheit, Tod und Unterhalt bedürftiger Angehöriger in Betracht. **Für Kriegs- und andere Körperbeschädigte sind bestimmte steuerfreie Pauschbeträge vorgesehen** (Rentenbescheid vorlegen).

Bibliotheken, die der Lehrerschaft zur Verfügung stehen

- Badische Landesbibliothek, die allen Wünschen gerecht werden kann
 Universitätsbibliothek Heidelberg
 Universitätsbibliothek Freiburg i. Br.

Bücherei der Lehrerbildungsanstalt Karlsruhe, Sofienstraße 39 (Fachliteratur)

Bücherei der Lehrerbildungsanstalt Heidelberg (Fachliteratur)

Mannheimer Schloßbücherei

Süddeutsche Lehrerbücherei, München 15, Bavaria-Ring 37, Fernruf 70 101

P. Psychologisches Institut des Bayerischen Lehrervereins, München 15, Bavaria-Ring 37, Fernruf 71 103

Die Einrichtungen der Amerikanischen Militärverwaltung für die Lehrerschaft

Pädagogische Arbeitsstellen (Educational Service Centers) in Württemberg-Baden

Hauptstelle: Stuttgart, Staffenbergstraße 44 III

Zweigstellen: Karlsruhe (im Gebäude der Militärregierung)

Heidelberg, Kepplerstraße 85/87

Die Zweigstelle Heidelberg wird am 1. 2. 1949 eröffnet

Die Pädagogischen Arbeitsstellen haben die Aufgabe, die deutsche Lehrerschaft mit den Erkenntnissen auf pädagogischem Gebiet vertraut zu machen, die sich während der letzten zwanzig Jahre im Ausland durchsetzen konnten.

Zu diesem Zweck werden die „Mitteilungen der Pädagogischen Arbeitsstellen in 10 000 Exemplaren herausgegeben, die an sämtliche Schulen in Württemberg-Baden kostenlos verteilt werden. Die Arbeitsstellen verfügen über eine zirka 7000 Bände umfassende Spezialbibliothek und über Zeitschriftenräume, in denen ungefähr 500 in- und ausländische Fachzeitschriften für das Erziehungswesen aufliegen. Die Lehrerschaft kann von diesen Einrichtungen weitestgehend Gebrauch machen.

Ein umfangreiches Programm für die Lehrerfortbildung ist bereits angelaufen und wird noch weiter ausgebaut werden. Neben Englischkursen für Lehrer werden im Rahmen dieses Programmes psychologische Vortragsreihen, Vorträge über amerikanische Geschichte und Kurse über Testmethoden gebracht. Außerdem werden Arbeitsgemeinschaften gebildet, die sich mit Diskussionstechnik, Sozialkunde und Einzelproblemen der Pädagogik befassen.

Amerikahäuser in Württemberg-Baden

- Amerika-Haus Stuttgart, Staffenbergstraße 44
 Heidelberg, Hauptstraße 124
 Heilbronn, Lerchenstraße 83
 Karlsruhe, Stefaniestraße 28
 Mannheim, Am oberen Luisenpark 5
 Ulm, Städtisches Museum

Textbook Centers

- Curriculum and Textbook Center. Stuttgart, Staffenbergstraße 44
 Karlsruhe, Mint Building (Münzhaus), Stefaniestraße

Anmerkung: Diese Textbook Centers sind eigens zum Gebrauch für deutsche Lehrer eingerichtet worden, die weitestgehend Gebrauch davon machen können und sollen.

Pädagogische Zeitschriften

- „Die Schule“, Verlag Hahnsche Buchhandlung, Hannover.
 „Die Pädagogische Provinz“, Hirschgrabenverlag, Frankfurt a. M.
 „Die Sammlung“, Vandenhoeck & Ruprecht, Göttingen.
 „Schola“, Lehrmittelverlag, Offenburg.
 „Pädagogische Rundschau“, J. P. Bachem, Köln a. Rh.
 „Levana“, Zeitschrift für die pädagogische Praxis, Verlagshaus Darmstadt, Wolfgang Schröter.
 „Die Schulwarte“, Verlag Landesanstalt für Erziehung und Unterricht, Stuttgart.
 „Mitteilungen der pädagogischen Arbeitsstelle“, Stuttgart.

Badische Landesbibliothek in Karlsruhe

Die Badische Landesbibliothek ist aus der Hofbibliothek des badischen Fürstenhauses hervorgegangen. Diese ist um 1500 durch Markgraf Christoph I. in Pforzheim gegründet worden. Sein Nachfolger Philipp I. hat sie vermehrt durch Werke aus dem Kloster Hirsau und das Vermächtnis des Humanisten Johannes Reuchlin. Bei der Teilung der badischen Markgrafschaft 1535 unter Philipps

Söhne Ernst und Bernhard wurde auch die Bibliothek geteilt. Die Bücherei der Ernestinischen Linie, in welcher das Reuchlinische Büchervermächtnis verblieb, wurde 1565 bei der Uebersiedelung des markgräflichen Hofes von Pforzheim nach Durlach in die Karlsburg daselbst verbracht. Ein Teil dieser Bücherei wurde im Dreißigjährigen Krieg nach Straßburg geflüchtet, 1674 wurde der wesentliche Bestand der Durlacher Hofbibliothek in das neutrale Basel verbracht. Ihr Rücktransport in die neue Residenz Karlsruhe erstreckte sich über die Jahre 1720 - 1765. Die der Bernhardinischen Linie zugefallene Büchersammlung mit den Hirsauer Werken kam nach Baden-Baden und später nach Rastatt. Nach dem Aussterben der baden-baden'schen Linie des Zähringer Fürstenhauses 1771 kam auch die Rastatter Bibliothek nach Karlsruhe.

Die nunmehr im Karlsruher Schloß vereinigte markgräfliche Bibliothek erhielt einen beachtlichen Zuwachs an älteren Drucken und Handschriften infolge der Säkularisation und Mediatisierung zu Beginn des 19. Jahrhunderts aus den an Baden gefallen Klöstern und geistlichen und weltlichen Herrschaften. Im Jahre 1872 kam mit dem Einzug in ihr neues Heim am Friedrichsplatz die bisherige Hofbibliothek in staatliche Verwaltung, 1918 erlangte sie ihre volle staatliche Selbständigkeit.

Jetzt war die Karlsruher ehemalige Fürstenbibliothek eine Landesbibliothek in dem Sinne geworden, den wir heute mit diesem Namen verbinden: Sie war die von dem Land Baden finanziell getragene allgemeine wissenschaftliche Bildungsbibliothek für die Einwohner dieses Landes. Sie war weiter die Sammelstätte und Ausleihstelle für das gesamte badische Schrifttum, nämlich aller Werke, die in Baden oder von badischen Verfassern erschienen und aller Schriften, die irgendwie über badische Dinge handelten.

Durch Fliegerangriff am 3. September 1942 wurde das Gebäude der Landesbibliothek und der Hauptteil seines Druckschriftenbesitzes vernichtet. Mit dem geretteten Gesamtbestand der Handschriften und einem wieder auf rund 75 000 Bände angewachsenen Bestand an Druckschriften aller Wissensgebiete und wiederbeschaffter badischer Veröffentlichungen hat sie in ihrer Notunterkunft im Magazinbau des Badischen Generallandesarchivs (Nördliche Hildapromenade 2, Hof) ihre traditionelle Aufgabe in beschränktem Umfang wieder aufgenommen: Die örtliche Ausleihe ist geöffnet mittwochs und freitags von 10-12 Uhr und montags, mittwochs und freitags von

15-17 Uhr. Nichtvorhandene Werke vermittelt die Landesbibliothek für Karlsruher Entleiher zu wissenschaftlicher Arbeit aus anderen staatlichen Bibliotheken. Als vorläufiges Lesezimmer steht der Lesesaal des Volksbundes für Dichtung, Bismarckstraße 24, zur Verfügung. An auswärtige Entleiher, vorläufig nur im nordbadischen Gebiet, versendet die Bibliothek schriftlich bestellte Werke frei gegen freie Rücksendung durch den Entleiher. Auch thematische Bestellungen können eingereicht werden. Eine Leihgebühr wird nicht erhoben. Kosten für Büchervermittlung sind zur Zeit wechselnd. Lehrer der badischen Schulen werden auf Antrag ohne weiteres durch Ausstellung einer Leihkarte als Benutzer zugelassen.

Landesbildstelle Baden,

(Karlsruhe, Sofienstraße 39/41, Telefon 5737).

Dienstbereich:

Nordbaden.

Aufsichtsbehörde:

Landespräsident Baden, Abteilung Kultus und Unterricht.

Rechtsform:

Körperschaft des öffentlichen Rechts (gemeinnützig)

Aufgaben:

Unterhalt und Ausbau eines Landesbildarchivs auf fotografischen Grundlagen jeder Art.

Bereitstellung und Fertigung von Filmen und Lichtbildern für Projektionszwecke in Wissenschaft, Erziehung und Volksbildung. Dazu

Versorgung der Bedarfsträger — namentlich Schulen — mit geeigneten Vorführapparaten, deren

Instandhaltung und Pflege.

Neben den optisch-technischen Bildungsmitteln haben in neuerer Zeit auch die elektro-akustischen so an Bedeutung gewonnen, daß Schallaufzeichnungs- und Tonwiedergabetechnik, Schaffung von Phonogrammarchiven und auch die Probleme des Schulfunks in den Aufgabenkreis der Bildstellen einbezogen werden.

Leiter der Landesbildstelle Baden:

Karl Popp, Karlsruhe.

Stellvertreter:

Hans Hoffmann, Karlsruhe

Nachgeordnete Dienststellen mit Kreisarchiven:

Kreis-Stadt-	Bildstelle	Leiter, Sitz und Anschrift
Karlsruhe-Stadt Karlsruhe-Land		vereinigt mit der Landesbildstelle Baden Zeichenlehrer E. Blumhofer, Ettlingen, Realgymnasium
Mannheim-Stadt		Prof. K. Böhmann, Mannheim-Feudenheim, Körnerstraße 2
Mannheim-Land		Rektor Wiesler, Ladenburg, Volksschule
Heidelberg-Stadt		Hptl. E. Schmitt, Heidelberg, Theaterstraße 9
Heidelberg-Land		Hptl. W. Schäfer, Heidelberg, Lauerstraße 1
Pforzheim-Stadt Pforzheim-Land	}	Hptl. M. Meyer, Pforzheim, Nordstadtschule
Bruchsal		Hptl. K. Krauth, Bruchsal, Beethovenstraße 4
Sinsheim a. d. E.		Stud.-Ass. Fr. Ulbrich, Sinsheim, Jahnstr. 101
Mosbach		Hptl. Raihofer, Mosbach, Schulamt
Buchen i. O.		Hptl. Fr. Sachs, Buchen, Besselstraße 10
Tauberbischofsheim		Hptl. Ziegler, Tauberbischofsheim, Kaufhaus Meinhardt

Die Landessternwarte Heidelberg

geht in ihrer Entstehung auf den wissenschaftsbegeisterten Kurfürsten Karl Theodor zurück, der auf Veranlassung des Math.-Prof. Christian Mayer von der Heidelberger Universität etwa 1760 im Schwetzingen Park ein kleines Gebäude errichten ließ. Mayers erfolgreiche Tätigkeit bestimmten den Kurfürsten, in den Jahren 1772 bis 1774 für 70 000 Gulden die Mannheimer Sternwarte bei der Jesuitenkirche zu errichten, die den Stürmen und Bomben standgehalten hat und heute noch steht. Sie wurde unter Prof. Mayers Leitung und seinen bedeutenden Arbeiten (Entdeckung der Doppelsterne u. a.) zu einem Institut, das in der wissenschaftlichen Welt Klang und Namen hatte. Mit dem Tode des Leiters sank aber rasch ihre Bedeutung, sie veralterte auch. Finanzielle Sorgen machten eine durchgreifende Reorganisation unmöglich. 1880 verlegte Großherzog Friedrich dieselbe an die Technische Hochschule nach Karlsruhe. Räumlich primitiv untergebracht, war das auch keine Dauerlösung.

In jenen Jahren bahnte sich eine Entwicklung an, die zu einer endgültigen Lösung führen sollte. In Heidelberg blühte die Privatstern-

warte des jungen Studenten Max Wolf auf, die in der wissenschaftlichen Welt von sich reden machte. Aber räumlich, inmitten der Stadt in der Märzgasse, eingeengt, konnte sie sich nicht entfalten. Da der Großherzog der Sache sehr zugetan war, vereinigte er die Karlsruher und Heidelberger Institute zu einer leistungsfähigen Sternwarte, die nach Überwindung zahlreicher Hemmungen heute auf dem Königstuhl (mit der Königstuhl-Bergbahn zu erreichen) ihre endgültigen Forschungsstätten gefunden hat. Durch zahlreiche hochherzige Schenkungen aus dem In- und Ausland und die glückliche Besetzung mit Prof. Max Wolf entfaltete die Heidelberger Sternwarte eine außerordentlich erfolg- und segensreiche Tätigkeit.

Regelung des Besuches der Sternwarte durch Schulklassen (siehe Amtsblatt des Landesbezirks Baden, Karlsruhe, 3. Jahrgang, Nr. 10, vom 29. Mai 1948):

1. In Frage kommen für eine Besichtigung nur die beiden oberen Volksschulklassen und entsprechende oder höhere Altersstufen anderer Schulen.
2. Die Zeit der Besichtigung ist vorher mit der Direktion der Landessternwarte durch Anfrage zu vereinbaren. Bei dieser Anfrage ist die Zahl der Teilnehmer anzugeben.
3. Besuchszeiten für Schulen sind täglich von 9—12 Uhr und von 15—17 Uhr, außer den Nachmittagen von Freitag (allgemeine Besuchszeit) und Samstag; Sonn- und Feiertage sind ebenfalls ausgeschlossen.
4. Bei den Besuchen ist auf die für die Besichtigung von wissenschaftlichen Instituten notwendige Disziplin der Schüler zu achten. Zum Beispiel müssen die Schüler innerhalb des Sternwartengeländes auf den Wegen bleiben. Beschädigungen von Einrichtungen und Anlagen der Landessternwarte müssen von den Lehrkräften unter allen Umständen verhindert werden.

Die Badischen Jugendherbergen

erstreben ein Netz zweckmäßiger, nahezu kostenloser Unterkunftsstätten unter tunlichster Meidung des Wirtshauses. Die Herbergen sollen das mehrtägige Wandern der Knaben und Mädchen in einfachster und billigster Art ermöglichen, damit die heranwachsenden Geschlechter Heimat und Vaterland aus eigener Anschauung kennen

und lieben lernen und der Jungbrunnen des Wanderns der Jugend aller Stände zugänglich wird, zur Erhebung der Volkskraft und Volksgesundheit.

Aufnahme finden nur Wanderer mit gültigem Jugendherbergsausweis und entsprechender Jahresmarke, und zwar müssen sich ausweisen:

1. Jugendgruppen und Schulklassen unter Leitung eines verantwortlichen Führers durch den Führerausweis (Preis DM 1,—);
2. jugendliche Einzelwanderer durch den Bleibenausweis für Jugendliche (Preis DM —,50);
3. Erwachsene durch die Mitgliedskarte (Mitgliedsbeitrag DM 4,—, für Ehegatten DM 6,—).

Das Grenzalter zwischen Jugendlichen und Erwachsenen beträgt 20 Jahre, für Jugendliche in Berufsausbildung bis 25 Jahre.

An Übernachtungsgeld sind von Jugendlichen 30 Pfennig, von Erwachsenen 60 Pfennig zu bezahlen.

Erstrebt wird, daß besonders in den Eigenheimen wieder Speise und Getränke zu mäßigen Preisen von den Herbergseltern abgegeben werden; bis dahin können auch mitgebrachte Lebensmittel von den Herbergseltern zubereitet werden, wobei an Kochgeld je Tag und Kopf für Gruppen bis 30 Pfennig, für Einzelwanderer bis 40 Pfennig berechnet werden.

Das Jugendherbergswerk wurde in den Jahren nach dem ersten Weltkrieg von dem Volksschullehrer Richard Schirrmann ins Leben gerufen, der als Lehrer einer rheinisch-westfälischen Industriestadt die Not der Großstadtjugend täglich vor seinen Augen sah. In den Jahren nach dem ersten Weltkrieg nahm das Jugendherbergswerk seinen Fortgang und bedeutenden Aufschwung. Der Badische Landesverband wurde im Jahre 1920 gegründet und zählte im Jahre 1933 etwa 100 Jugendherbergen, davon acht Eigenheime, sowie etwa 60 Ortsgruppen. Die Zahl der Jugendherbergen in ganz Deutschland belief sich damals auf über 2000 mit mehr als 100 Eigenheimen. In den Jahren nach 1933 blieb das Jugendherbergswerk zwar als solches erhalten, jedoch zum Teil mit wesentlich anderen Grundgedanken und Zielsetzungen. Mit dem Wiederaufbau wurde allenthalben bald nach Beendigung des zweiten Weltkrieges begonnen, in Baden im Frühjahr 1946. Die Verluste an Jugendherbergräumen und Herberggerät betragen

etwa 90 Prozent. Infolge der großen Raumnot sowie der Schwierigkeiten in der Beschaffung von Herbergsggerät geht die Entwicklung besonders bei uns in Baden sehr langsam vorwärts. Immerhin zählen die Badischen Jugendherbergen heute wieder fünf Jugendherbergen und vier Naturfreundehäuser. Nähere Auskunft erteilt die Geschäftsstelle in Karlsruhe, Klauprechtstraße 29.

Übersicht über die ab 1. Sept. 1948 geltenden Postgebühren

Briefe:

Inland:

Ortsdienst bis 20 g	—,10
über 20 „ 250 g	—,20
„ 250 „ 500 g	—,30
„ 500 „ 1000 g	—,40
Ferndienst „ 20 g	—,20
über 20 „ 250 g	—,40
„ 250 „ 500 g	—,60
„ 500 „ 1000 g	—,80

Ausland: bis 20 g	—,30
jede weiteren 20 g b. 2 kg	—,20

Einschreibgebühr für Briefe	—,40
Briefe, Eilzustellung	—,60

Postkarten

Inland: Ortsdienst	—,08
Ferndienst	—,10
Ausland	—,20

Drucksachen

Inland: bis 20 g	—,04
über 20 „ 50 g	—,06
„ 50 „ 100 g	—,10
„ 100 „ 250 g	—,20
„ 250 „ 500 g	—,40
Ausland: bis 50 g	—,10
jede weiteren 50 g b. 3 kg	—,05

Postwurfsendungen

a) Drucksachen bis 20 g	—,02
über 20 „ 50 g	—,03
b) Mischsendg. „ 20 g	—,06
über 20 „ 100 g	—,12

Geschäftspapiere

Inland: bis 100 g	—,20
über 100 „ 250 g	—,30
„ 250 „ 500 g	—,50

Mischsendungen (Zusammengepackte Drucksachen, Geschäftspapiere u. Warenproben)

Inland: bis 100 g	—,20
über 100 „ 250 g	—,30
„ 250 „ 500 g	—,50

Päckchen

Inland: bis 2 kg	—,60
Ausland: bis 1 kg für	
je 50 g	—,10
mindestens	—,60

Einlieferungsbescheinigung

über ein gewöhnl. Päckchen od. ein gewöhnliches Paket	—,15
---	------

Pakete	Gebühr				
	1. Zone bis 75 km	2. Zone über 75 bis 150 km	3. Zone über 150 bis 375 km	4. Zone über 375 bis 750 km	5. Zone über 750 km
	DM Pf	DM Pf	DM Pf	D 4 Pf	DM Pf
- bis 5 kg /	—,50	—,60	—,90	—,90	—,90
über 5 „ 6 kg	—,60	—,80	1,20	1,30	1,40
„ 6 „ 7 kg	—,70	1,—	1,50	1,70	1,90
„ 7 „ 8 kg	—,80	1,20	1,80	2,10	2,40
„ 8 „ 9 kg	—,90	1,40	2,10	2,50	2,90
„ 9 „ 10 kg	1,—	1,60	2,40	2,90	3,40
„ 10 „ 11 kg	1,15	1,80	2,70	3,30	3,90
„ 11 „ 12 kg	1,30	2,—	3,—	3,70	4,40
„ 12 „ 13 kg	1,45	2,20	3,30	4,10	4,90
„ 13 „ 14 kg	1,60	2,40	3,60	4,50	5,40
„ 14 „ 15 kg	1,75	2,60	3,90	4,90	5,90
„ 15 „ 16 kg	1,90	2,80	4,20	5,30	6,40
„ 16 „ 17 kg	2,05	3,—	4,50	5,70	6,90
„ 17 „ 18 kg	2,20	3,20	4,80	6,10	7,40
„ 18 „ 19 kg	2,35	3,40	5,10	6,50	7,90
„ 19 „ 20 kg	2,50	3,60	5,40	6,90	8,40
Eilzustellung für Pakete	—,90	über	50 bis 100 DM	1,50	
Einschreiben	—,40	„	100 „ 200 DM	2,—	
		„	200 „ 300 DM	2,50	
Wertsendungen		„	300 „ 500 DM	3,—	
1. die Briefgebühr oder die Paketgebühr		„	500 „ 1000 DM	4,—	
2. die Wertangabegebühr für je 500 DM der Wert- angabe	—,15		Zeugnis über die Protest- erhebung	2,—	
3. die Behandlungsgebühr für Wertbriefe und ver- siegelte Wertpakete	—,60		Nachnahme		
Postaufträge			Vorzeigegebühr	—,30	
Vorzeigegebühr	—,30		Postanweisungen		
Protestgebühr bei Post- protestaufträgen bis 50 DM	1,—		bis 10 DM	—,20	
			über 10 „ 25 DM	—,30	
			„ 25 „ 100 DM	—,40	
			„ 100 „ 250 DM	—,60	
			„ 250 „ 500 DM	—,80	
			„ 500 „ 750 DM	1,—	
			„ 750 „ 1000 DM	1,20	

Telegraphische Postanweisungen

	bis 25 DM ..	2,50
über 25 ..	100 DM ..	3,—
„ 100 ..	250 DM ..	3,50
„ 250 ..	500 DM ..	4,—
„ 500 ..	750 DM ..	4,50
„ 750 ..	1000 DM ..	5,—
jede weiter. 250 DM mehr		1,—

Eilzustellung bei Vorauszahlung der Gebühr durch den Absender

- für jede Briefsend. usw.
im Ortszustellbereich .. —,60
im Landzustellbereich .. 1,20
- für Pakete
im Ortszustellbereich .. —,90
im Landzustellbereich .. 1,80

Dringende Pakete 1,50**Annahme von Postsendungen durch die Zusteller**

- für die von Ortspaketzustell. angen. Pakete .. —,15
- für die von Landzustellern angen. Sendungen, und zwar:
 - für Einschreibbriefsendungen, Postanweisungen, Zahlkarten u. Wertbriefe .. —,15
 - für Pakete bis 5 kg .. —,30
 - für schwerere Pakete .. —,45

Zustellgebühr für Pakete .. —,20**Zeitungszustellung**

(für jedes Stück einer Zeitung monatlich)

- bei monatl. einmaligem Erscheinen —,03

- bei monatl. zweimalig. Erscheinen —,06
- bei häufig. als monatl. zweimal., höchst. aber wöchentlich einmalig. Erscheinen —,09
- für jede weitere Ausgabe in der Woche
Höchstsatz 1,08
- für Sammelüberweisungen von Zeitschriften —,01

Wertbriefe, versiegelte Wertpakete, Einschreibbriefsendungen und Post- und Zahlungsanweisungen mit dem Vermerk „E i g e n h ä n d i g“ —,15**Postreisedienst**

- Vorausbestellung eines Platzes —,15
- Reisegepäck-Beförderungsgebühren
 - feste Sätze für Entfernungen bis 50 km
 - nichtsperrig. Reisegepäck

bis 20 kg ..	—,50
über 20 .. 50 kg ..	—,90
„ 50 kg	1,80
 - sperrig. Reisegepäck (außer Kinderwag.)

bis 20 kg ..	—,75
über 20 .. 50 kg ..	1,35
„ 50 kg	2,70
 - Fahrräder —,75
 - Aufbewahrungsgebühr für Reise- und Handgepäck für jed. Stück je Tag —,30

3. Hunde die Hälfte der Fahrgebühre für eine erwachsene Person, mindestens 20 Pfg.

Für Briefmarkensammler:**Aufgeld für den Bezug von Postwertzeichen durch die Versandstelle für Sammlermarken**

- a) bei Lieferung bis zu 10 verschied. Wertzeichen und Ganzsachen —,75
 von 11 bis 25 1,50
 „ 26 „ 50 2,25
 „ 51 „ 75 3,—
 „ 76 „ 100 3,75
 „ mehr als 100 4,50
- b) für jed. Sonderwunsch —,05

- c) Entgelt f. Verwaltungsarbeit usw., wenn die Abnahme bestellt. Wertzeichen verweig. wird . . . 1,50

Zeitungsdrucksachen

	bis 50 g	—,04
über 50	„ 100 g	—,06
„ 100	„ 250 g	—,10
„ 250	„ 500 g	—,20
„ 500	„ 1 kg	—,40

Postchecküberweisungen:**Zahlkarten**

	bis 10 DM	—,10
über 10	„ 25 „	—,15
„ 25	„ 100 „	—,20
„ 100	„ 250 „	—,25
„ 250	„ 500 „	—,30
„ 500	„ 750 „	—,40
„ 750	„ 1000 „	—,50
„ 1000	„ 1250 „	—,60
„ 1250	„ 1500 „	—,70
„ 1500	„ 1750 „	—,80
„ 1750	„ 2000 „	—,90
„ 2000 DM (unbeschr.)		1,—

Telegraphische Zahlkarten

	bis 500 DM	2,50
über 500	„ 1000 „	3,—
jede weit. 500 DM mehr		1,—

Telegr. Zahlungsanweisungen

	bis 25 DM	2,50
„ 25	„ 500 „	3,—
„ 500	„ 1000 „	4,—
jede weit. 500 DM mehr		1,50

Deutscher Eisenbahn-, Personen-, Gepäck- und Expressguttarif

Der km kostet in der

III. Kl.	6 Dpf.
II. Kl. rund	9 Dpf.
I. Kl. „	14 Dpf.

Der Preis der Zuschlagskarte beträgt:

	Zone I 1—100 km	Zone II 101—200 km	Zone III 201—300 km	Zone IV über 300 km
a) für Eilzüge:				
2. Klasse	0,75 DM	1,50 DM	2,25 DM	3,00 DM
3. Klasse	0,50 DM	1,00 DM	1,50 DM	2,00 DM
b) für Schnellzüge:				
1. und 2. Klasse	1,50 DM	2,00 DM	4,50 DM	6,00 DM
3. Klasse	1,00 DM	3,00 DM	3,00 DM	4,00 DM
c) für Fernschnellzüge (auch FDI) —				
neben den Zuschlägen zu b) —				
1. und 2. Klasse	3,00 DM	} für alle Entfernungen		
3. Klasse	2,00 DM			

Übergangskarten

Es wird erhoben:

- beim Übergang **innerhalb eines Personenzuges** in eine **höhere Klasse** der Unterschied zwischen den Fahrpreisen.
- beim Übergang aus einem **Personenzug** in einen **zuschlagspflichtigen Zug**
 - in **dieselbe Klasse** der Zuschlag.
 - in eine **höhere Klasse** der Unterschied zwischen den Fahrpreisen wie zu 1. und außerdem der Zuschlag für die höhere Klasse;
- beim Übergang **innerhalb eines zuschlagspflichtigen Zuges** in eine **höhere Klasse** der Unterschied zwischen den Fahrpreisen wie zu 1. und außerdem der Unterschied zwischen den Zuschlägen;
- beim Übergang aus einem **zuschlagspflichtigen Zug** in einen **zuschlagspflichtigen Zug mit höherem Zuschlag**
 - in **dieselbe Klasse** der Unterschied zwischen den Zuschlägen.
 - in eine **höhere Klasse** der Unterschied zwischen den Fahrpreisen wie zu 1. und außerdem der Unterschied zwischen den Zuschlägen.

Beispiel zu 2b)

Übergang mit Fahrkarte 3. Kl. Personenzug in 2. Kl. Eilzug
für 122 km

Es sind zu zahlen:

Fahrpreisunterschied Personenzug 3./2. Kl. (S 20)	3,40 DM
Eilzugzuschlag 2. Kl. Zone II	1,50 DM
Insgesamt	4,90 DM

Beispiel zu 3)

Übergang mit Fahrkarte 3. Kl. Eilzug in 2. Kl. Eilzug für 80 km

Es sind zu zahlen:

Fahrpreisunterschied Personenzug 3./2. Kl. (S 20)	2,20 DM
Eilzugzuschlag 2. Kl. Zone I	0,75 DM
bereits gezahlter Eilzugzuschlag	0,50 DM
Unterschied	0,25 DM
Insgesamt	2,45 DM

Beispiel zu 4 b)

Übergang mit Fahrkarte 3. Kl. Eilzug in 2. Kl. Schnellzug
für 311 km

Es sind zu zahlen:

Fahrpreisunterschied Personenzug 3./2. Kl. (S 22)	8,40 DM
Schnellzugzuschlag 2. Kl. Zone IV	6,00 DM
bereits gezahlter Eilzugzuschlag	2,00 DM
Unterschied	4,00 DM
Insgesamt	12,40 DM

Der Preis für Fahrradkarten beträgt:

für Entfernungen von	DM
1—30 km	
31—100 km	0,45
101—150 km	0,60
151—250 km	0,90
251—450 km	1,40
über 450 km	2,00
	2,70

Jugendpflege- und Schulfahrten

(Gültig vom 15. Juli 1948 an)

Berechtigte

- A 1 Vereine für Jugendpflege, die behördlich anerkannt und der Eisenbahnverwaltung namhaft gemacht sind.
- A 2 Studierende und Schüler sämtlicher staatl. und städt., ebenfalls der staatl. genehmigten priv. Lehranstalten, sowie die begleitenden Lehrer und andere Aufsichtspersonen.

Art und Zweck der Reise

- Zu A 1: Gemeinschaftliche Fahrten Jugendlicher zu Zwecken der Jugendpflege mit behördlich bestätigten Führern. Die Jugendlichen dürfen das 18. Lebensjahr nicht überschritten haben. Die Führer müssen einen von der Anerkennungsbehörde ausgestellten Führerausweis haben.
- Zu A 2: Gemeinschaftliche Fahrten unter Leitung und Aufsicht von Lehrern zu wissenschaftlichen und belehrenden Zwecken und zur Erholung.

Teilnehmerzahl

An jeder Fahrt müssen mindestens teilnehmen:

- Zu A 1: 10 Jugendliche und 1 Führer,
zu A 2: 10 Studierende oder Schüler und 1 Lehrer.

Mit der gleichen Ermäßigung ist zugelassen:

- zu A 1: Für je weitere 10 Jugendliche noch 1 Führer,
zu A 2: Für je weitere 10 Studierende oder Schüler noch ein Lehrer oder eine andere Aufsichtsperson.

Preise, Wagenklasse, Züge

Halber Fahrpreis 3. Klasse in Personenzügen. In Eil- und Schnellzügen außerdem voller Zuschlag. Kinder im Alter von 4–10 Jahren und bei Schulfahrten Schüler der 4 Grundschulklassen zahlen die Hälfte des ermäßigten Fahrpreises.

Art des Fahrausweises

Beförderungsschein, je nach Antrag für einfache Fahrt oder für Hin- und Rückfahrt. Bei Jugendpflegefahrten erhält außerdem jeder Teilnehmer eine Gesellschaftskarte, die mit dem Beförderungsschein als Fahrausweis im Sinne des Tarifs gilt. Beförderungsschein und Gesellschaftskarten sind bei Beendigung der Fahrt abzugeben.

Fahrtunterbrechung

Fahrtunterbrechung ist wie bei gewöhnlichen Fahrkarten zulässig.

Antrag

Den Antrag hat zu A 1 der Verein, zu A 2 der Schulleiter nach **vorgeschriebenem Muster** beim Abgangsbahnhof zu stellen. Bei Jugendpflegefahrten muß der Führer, der die Fahrt leitet, auf dem Antrag bescheinigen, daß die Jugendlichen das 18. Lebensjahr nicht überschritten haben.

Mit dem Antrag auf Fahrpreismäßigung für Jugendpflege sind vorzulegen:

- a) die behördliche Bescheinigung über die Anerkennung als Jugendpflegeverein,
- b) für jeden Führer der Führerausweis nach A 1 u. 2. Die Ausweise sind auf Verlangen jederzeit vorzuzeigen. Der Antrag bleibt beim Abgangsbahnhof.

Anmeldefrist

Die Fahrt ist beim Abgangsbahnhof mindestens 48 Stunden vorher anzumelden. Wenn möglich, wird die Anmeldung noch bis 2 Stunden vor der Abfahrt berücksichtigt.

Für Gesellschaftsfahrten

(Gültig vom 15. Juli 1948 an)

Berechtigte, Art und Zweck der Reise

Personen, die sich zu einer gemeinsamen Fahrt zusammengeschlossen haben.

Teilnehmerzahl

Der ermäßigte Fahrpreis ist für mindestens 15 Erwachsene zu zahlen.

Preise, Wagenklasse, Züge

Fahrpreis für einfache Fahrt 2. oder 3. Klasse für Personenzüge, ermäßigt um

- | | |
|---------|---|
| a) 30 % | bei Bezahlung für mindestens 15 Erwachsene. |
| b) 40 % | „ „ „ „ 30 „ |
| c) 50 % | „ „ „ „ 60 „ |

Bei Benutzung von Eil- und Schnellzügen wird der volle Zuschlag erhoben. Kinder im Alter von 4—10 Jahren zahlen die Hälfte des ermäßigten Fahrpreises.

Die Teilnehmer können verschiedene Wagenklassen — auch auf Teilstrecken — benutzen.

Der Übergang aus der 3. in die 2. Wagenklasse — auch auf Teilstrecken und für einzelne Teilnehmer — ist zulässig.
Bei Übergang wird der Unterschied zwischen den ermäßigten Preisen beider Klassen erhoben.

Vergütung

Bei Bezahlung für 15—30 Erwachsene werden ein Teilnehmer und bei Bezahlung für jede weitere angefangene Zahl von 30 Erwachsenen noch ein Teilnehmer, jedoch zusammen nicht mehr als 5 Teilnehmer, unentgeltlich befördert, und zwar in der Wagenklasse, für die der Fahrpreis von der Mehrzahl der Teilnehmer bezahlt wird. Wird für die einzelnen Wagenklassen der Fahrpreis für die gleiche Anzahl von Erwachsenen bezahlt, so wird die Vergütung in der höheren Wagenklasse gewährt.

Art des Fahrausweises

Beförderungsschein, je nach Antrag für einfache Fahrt oder für Hin- und Rückfahrt. Jeder Teilnehmer erhält außerdem eine Gesellschaftskarte, die mit dem Beförderungsschein als Fahrausweis im Sinne des Tarifs gilt. Beförderungsschein und Gesellschaftskarten sind bei Beendigung der Fahrt abzugeben.

Fahrtunterbrechung

Fahrtunterbrechung ist wie bei gewöhnlichen Fahrkarten zulässig.

Antrag

Schriftliche Anmeldung für einfache Fahrt oder für Hin- und Rückfahrt ohne Vordruck beim Abgangsbahnhof unter Angabe

- des Reisetags,
- des Reiseziels,
- der Züge,
- der Wagenklasse und
- der Teilnehmerzahl.

Anmeldefrist

Die Fahrt ist beim Abgangsbahnhof mindestens 48 Stunden vorher anzumelden. Wenn möglich, wird die Anmeldung noch 2 Stunden vor der Abfahrt berücksichtigt.

Kostenersatz für Vorbereitung

Wird eine Gesellschaftsfahrt abgesagt, so kann die Eisenbahnverwaltung verlangen, daß ihr die Kosten der Vorbereitung ersetzt werden.

Reisegepäck

Mindestgewicht 10 kg

Mindestfracht 0,45 DM

km	ausgerechnete Gepäckfracht für											über 100 kg für je 10 kg DM
	10 kg DM	15 kg DM	20 kg DM	30 kg DM	40 kg DM	50 kg DM	60 kg DM	70 kg DM	80 kg DM	90 kg DM	100 kg DM	
1—30	0,45	0,45	0,50	0,75	1,0	1,3	1,5	1,8	2,0	2,3	2,5	0,25
31—50	0,45	0,45	0,60	0,90	1,2	1,5	1,8	2,1	2,4	2,7	3,0	0,30
51—75	0,45	0,70	0,90	1,40	1,8	2,3	2,7	3,2	3,6	4,1	4,5	0,45
76—100	0,60	0,90	1,20	1,80	2,4	3,0	3,6	4,2	4,8	5,4	6,0	0,60
101—150	0,75	1,2	1,5	2,3	3,0	3,8	4,5	5,3	6,0	6,8	7,5	0,75
151—200	0,90	1,4	1,8	2,7	3,6	4,5	5,4	6,3	7,2	8,1	9,0	0,90
201—250	1,10	1,6	2,1	3,2	4,2	5,3	6,3	7,4	8,4	9,5	10,5	1,05
251—300	1,20	1,8	2,4	3,6	4,8	6,0	7,2	8,4	9,6	10,8	12,0	1,20
301—400	1,5	2,3	3,0	4,5	6,0	7,5	9,0	10,5	12,0	13,5	15,0	1,50
401—500	1,8	2,7	3,6	5,4	7,2	9,0	10,8	12,6	14,4	16,2	18,0	1,80
501—700	2,1	3,2	4,2	6,3	8,4	10,5	12,6	14,7	16,8	18,9	21,0	2,10
701—900	2,4	3,6	4,8	7,2	9,6	12,0	14,4	16,8	19,2	21,6	24,0	2,40

Expresßgutfracht

Mindestgewicht 5 kg

Mindestfracht 0,60 DM

km	5 kg DM	6 kg DM	7 kg DM	8 kg DM	9 kg DM	10 kg DM	11 kg DM	12 kg DM
1—15	0,60	0,70	0,70	0,70	0,70	0,75	0,75	0,75
16—30	0,60	0,70	0,70	0,70	0,70	0,75	0,85	0,90
31—50	0,60	0,70	0,70	0,70	0,70	0,75	0,85	0,90
51—110	0,60	0,70	0,70	0,70	0,70	0,75	0,85	0,90
111—130	0,75	0,90	1,00	1,10	1,10	1,20	1,40	1,50
131—200	0,75	0,90	1,00	1,10	1,10	1,20	1,40	1,50
201—250	0,9	1,5	1,7	1,8	1,8	1,8	2,1	2,3
251—300	1,1	1,5	1,7	1,8	2,0	2,1	2,4	2,6
301—350	1,2	1,5	1,7	1,8	2,0	2,1	2,4	2,6
351—400	1,4	1,5	1,7	1,8	2,0	2,1	2,4	2,6
401—450	1,5	1,5	1,7	1,8	2,0	2,1	2,4	2,6
451—900	1,7	1,8	2,0	2,3	2,4	2,9	3,2	3,5
901—1200	2,1	2,3	2,4	2,7	3,0	3,6	4,1	4,4
1201—1500	2,3	2,6	2,9	3,2	3,6	3,9	4,4	4,8
1501—1800	2,4	2,7	3,0	3,5	3,9	4,2	4,7	5,1
über 1800	2,6	2,9	3,2	3,6	4,1	4,5	5,0	5,4

Lehrerbildungsanstalt (im Aufbau) Karlsruhe, Leopoldstr. 9

Verzeichnis der Dozenten im Studienjahr 1948/49

A. Hauptamtliche Lehrkräfte

O.Z.	Name	Amtsbezeichnung	Tätigkeit	Planstelle	Geb.-Tag	Wohnung
1.	Jauch Friedrich	Oberstud.-Rat	Leiter u. Dozent	Gymn. Karlsruhe	15. 5. 85	Hirschstr. 51b
2.	Zweifel Heinz	Studienrat	Dozent f. Pädagogik	LBA Heidelberg	1. 11. 94	Bahnhoferstr. 26
3.	Assal Theodor	Hauptlehrer	Dozent für Musik	Volkssch. Karlsru.	27. 12. 90	Sophienstr. 169
4.	Jung Wilhelm	Oberschullehrer	Dozent für Musik	Realgymn.-Schweiz.	7. 4. 06	Tulpenstr. 33
5.	Härdele Wilhelm	Oberschullehrer	Dozent für Musik	Gymn. Karlsruhe	7. 2. 99	Bahnhoferstr. 24
6.	Dr. Kamm Walter	Hauptlehrer	Dozent f. Methodik	Volkssch. Karlsru.	14. 8. 99	Holderweg 50

B. Nebenamtliche Lehrkräfte

7.	Dr. Eichelberger Rob.	Ministerlehrer	Doz. f. Naturwissen- schaft	Abt. Kult. u. U.	24. 12. 90	Graf-Rhena-Str. 14
8.	Neuburger August	Ministerlehrer	Doz. f. Staatsbgkde.	Südwestbank	22. 12. 02	Ettlingen, Friedr.- Ebert-Str. 2
9.	Dr. Schaber Georg	Regierungsrat	Doz. f. Psychologie	Arbeitsamt	19. 6. 06	Kapellenstr. 54 III
10.	Weber Kilian	Kreisschulrat	Doz. f. Schulkunde	Kreisschulamt	11. 2. 07	Lessingstr. 2
11.	Binder Dietrich	Rektor	Dozent f. Religion	Erzbisch. Ordinar.	17. 3. 08	Hirschstr. 35b
12.	Kopp Albert	Pfarrer	Dozent f. Religion	Pfarrer Albstedig	23. 6. 00	Konrad- Kreuzer-Str. 15
13.	Gauch Wilhelm	Professor	Dozent f. Englisch	Kantschule	31. 8. 86	Mathystr. 38 II
14.	Uhler Adolf	Professor	Doz. f. Französisch	Helmholtzschule	27. 4. 87	Hübstr. 34 II
15.	Dr. Steiger Emil	Professor	Dozent f. Englisch	Fichteschule	22. 3. 89	Karlsru. 123 III
16.	Bresch Eugen	Professor	Dozent f. Gesch. u. Deutsch	Lessingschule	27. 12. 82	Bunsenstr. 3 III
17.	Dr. Raif August Fdr.	Professor	Doz. f. Geistes- wissenschaften	Lessingschule	9. 6. 88	Hirschstr. 89 II
18.	Rumpelhardt Ludw.	Stud.-Assessor	Dozent f. Zeichnen	Helmholtzschule	1. 11. 11	Bürklnstr. 5
19.	Weber Joseph	Rektor	Phys. Praktikum	Volkssch. Karlsru.	31. 5. 90	Kriegsstr. 161
20.	Dr. Konstantin Emmy	Hilfslehrerin	Dozent f. Methodik	Volkssch. Ettling.	15. 4. 11	Ettlingen, Augustastr. 4
21.	Landhäuser	Turninspektor	Dozent f. Turnen	Kantschule	27. 7. 93	Sophienstr. 120
22.	Volk Erwin	Oberschullehrer	Dozent f. Turnen	Kantschule	18. 12. 98	Heidelbg. Str. 9

C. Sekretariat

Paul Wilhelm	Hauptlehrer	Sekretär	Volkssch. Karlsru.	22. 6. 01	Göhrenstr. 31
--------------	-------------	----------	--------------------	-----------	---------------

Lehrerbildungsanstalt Heidelberg

Vorläufige Dauer der Ausbildung: 2 Jahre.

Hauptbedingung für die Aufnahme: Abitur.

Z. Z. in Ausbildung: Lehrgang 1947/49 mit 123 Studierenden,

Lehrgang 1948/50 mit 30 Studierenden.

Heim für männliche Studierende.

Lehrkörper:

Lfd. Nr	Zu- Namen	Vor-	Lehrfach	Bemerkungen
1	Schück Hermann, Oberstudiendirektor		Geschichte m. Staats-, Bür- ger- und Sozialkunde	Leiter der Anstalt
2	Auer Ferdinand, Studienrat		Musik	
3	Bartholomae Eugen, Hauptlehrer		Method. d. Natur-, Heimat- und Erdkunde, Didaktik	
4	Grieffhaber Theodor, Professor		Deutsch, Französisch*), Englisch*)	
5	Heberle Eugen, Hauptlehrer		Methodik d. Rechnens	
6	Kaehler Lilli, Stud.-Assessorin		Turnen	
7	Kern Artur, Studienrat		Psychologie, Didaktik	
8	Krämer Walter, Stud.-Assessor		Turnen	
9	Dr. Laule Georg, Schulrat a. D.		Pädagogik, Schulkunde	
10	Dr. Lehr Ferdinand, Professor		Kath. Religion	
11	Mutschler Fritz, Studienrat		Englisch *)	
12	Dr. Röckel Hermann, Professor		Pädagogik	
13	Dr. Rückert Walter Studienrat		Geschichte der Natur- wissenschaften	
14	Schön Adolf, Studienrat		Methodik d. Deutschunter- richts und der Geschichte	
15	Schoener Karlheinz, Pfarrer		Evang. Religion	
16	Senger Karl, Studienrat		Kunsterziehung, Zeichnen	
17	Dr. Stehberger Karl- Heinrich, Stud.-Ref.		Physik, Chemie	
18	Stieß Erwin, Musiklehrer		Musik	

*) Wahlfach: Französisch oder Englisch

Schulkunde

Schulpflicht

Der Schulpflicht sind alle, auch die ausländischen Kinder unterworfen, sofern nicht staatsrechtliche Bestimmungen entgegenstehen. Sie beginnt mit dem Anfang des Schuljahres für alle Kinder, die bis zum 31. Dezember des laufenden Kalenderjahres das 6. Lebensjahr zurückgelegt haben. Durch Verordnung wurde diese gesetzliche Bestimmung dahingehend abgeändert, daß nur die bis zum 31. August geborenen Kinder erfaßt werden.

Vorzeitige Aufnahme. Bei erforderlicher geistiger und körperlicher Reife ist sie möglich für die vom 1. September bis 31. Dezember geborenen Kinder auf Antrag der Erziehungsberechtigten. Die Entscheidung liegt beim örtlichen Schulamt, das sich in Zweifelsfällen ein schul- oder amtsärztliches Zeugnis einholt. In Beschwerdefällen entscheidet das Kreis- bzw. Stadtschulamt. Für die vorzeitig aufgenommenen Kinder beginnt die Schulpflicht mit der vorzeitigen Aufnahme. Bei der Aufnahme können die Erziehungsberechtigten einen Antrag auf Zurückstellung zunächst für ein Jahr stellen. Die Entscheidung liegt ebenfalls beim örtlichen Schulamt bzw. beim Kreis- und Stadtschulamt. Die Gesamtdauer der Zurückstellung kann zwei Jahre betragen und wird auf die Dauer der Schulpflicht angerechnet. Wenn nach zweijähriger Zurückstellung eine Aufnahme in die Volksschule immer noch fraglich erscheint, dann ist die Entscheidung des Kreisschulamtes einzuholen. Geistig und körperlich behinderte Kinder sind zum Besuch der Volksschule nicht anzuhalten; es besteht aber für sie die Pflicht zum Besuch der für sie geeigneten Sonderschulen bzw. des Sonderunterrichts. Für taubstumme Kinder beginnt die Schulpflicht ein Jahr später. Für blinde und für taubstumme Kinder kann die Schulpflicht bis zur Dauer von insgesamt drei Jahren verlängert werden. Bildungsunfähige Kinder sind der Schulaufsichtsbehörde zu melden. Die Dauer der Schulpflicht beträgt 8 Jahre. Eine Verlängerung auf Antrag der Erziehungsberechtigten ist möglich. Die Entscheidung wird durch die mittlere Schulaufsichtsbehörde gefällt. Eine vorzeitige Entlassung ist nicht statthaft, es kann aber eine widerrufliche Beurlaubung durch das Kreis- bzw. Stadtschulamt erfolgen. Ein entsprechender Antrag des Erziehungsberechtigten mit Stellungnahme des Klassenlehrers und des Schulleiters ist dem Kreis- bzw. Stadtschulamt vorzulegen. Bildungsunfähige Kinder und Jugendliche sind von der Schulpflicht befreit. Kinder, die wegen körper-

licher Leiden oder sittlicher Verfehlung die übrigen Schüler gefährden, können von der Schule ausgeschlossen werden.

Schulzwang.

Kinder und Jugendliche, welche die Pflicht zum Besuch der Volksschule und Berufsschule nicht erfüllen, können der Schule, unter Umständen mit polizeilicher Hilfe, zwangsweise zugeführt werden.

Fortbildungsschulpflicht.

Die Fortbildungsschulpflicht erstreckt sich für die Mädchen auf zwei Jahre, für die Knaben auf drei Jahre nach Beendigung der Volksschulpflicht. Durch Ortsstatut kann die Berufsschulpflicht der Mädchen auf drei Jahre ausgedehnt werden.

Ungerechtfertigte Schulversäumnisse.

Fällt ein ungerechtfertigtes Schulversäumnis dem Schüler zur Last, so ist dieser mit einer Schulstrafe zu belegen. Trifft den Erziehungsberechtigten die Verantwortung, so kann gegen diesen durch den Schulleiter oder die Schulaufsichtsbehörde Antrag auf Strafverfolgung beim Landratsamt bzw. Polizeipräsidium gestellt werden. Der Antrag kann jederzeit zurückgenommen werden. Die Bestrafung erfolgt durch das Amtsgericht.

Unterrichtserteilung.

Der allgemeine Unterricht wird durch Lehrer, außerplanmäßige und planmäßige, erteilt. Die Besetzung der Lehrerstellen mit planmäßigen und außerplanmäßigen Lehrer erfolgt in folgendem Verhältnis: Bei 2 bis 6 Lehrerstellen ein außerplanmäßiger Lehrer, bei 7 bis 13 Stellen zwei außerplanmäßige, bei 14 bis 20 drei außerplanmäßige usw. Beträgt die Zahl der Schulkinder dauernd mehr als 120 oder 180, so sind zwei bzw. drei planmäßige Lehrer anzustellen.

Pflichtstundenzahl der Lehrer.

Die Lehrer der Volksschule haben in der Regel 32 Unterrichtsstunden in der Woche zu erteilen. Sie können auch verpflichtet werden, den Unterricht anderer Lehrer in Volksschulen desselben oder eines benachbarten Ortes in Fällen von Erkrankung oder sonstiger Dienstbehinderung nach Kräften mitzuversehen.

Wöchentliche Unterrichtsstunden der Schüler.

Sie betragen im ersten Schuljahre 16 bis 18 Stunden, im zweiten Schuljahre 16 bis 21, im dritten Schuljahre 16 bis 24 und vom vierten

Schuljahre an 20 bis 32. Die niederste Stundenzahl wird als „einfache“, erhöhte als „erweiterte“ Unterrichtszeit bezeichnet. Bei nur einer Lehrkraft an einem Ort kann die Gesamtstundenzahl der zwei Klassen auf 32 Wochenstunden ermäßigt werden, wenn wegen der Raumverhältnisse nicht alle acht Schuljahre in einigen Stunden gemeinsam unterrichtet werden können.

Klasseneinteilung.

An größeren Schulen bildet jedes Schuljahr eine Klasse, an kleineren sind mehrere Schuljahre zu einer Klasse zusammengefaßt. So bilden z. B. an Schulen mit nur einem Lehrer das erste bis dritte Schuljahr die erste, das vierte bis achte Schuljahr die zweite Klasse. Die Klassen erhalten in der Regel geteilten Unterricht.

Gesetzlich gebotene Unterrichtsgegenstände und -zeiten.

Fach	Wochenstunden	Fach	Wochenstunden
1. Religion	3	7. Naturgeschichte . . .	1—2
2. Deutsche Sprache . . .	6—9	8. Naturlehre	1—2
3. Größenlehre	3—6	9. Zeichnen	1—2
4. Heimatkunde	3—4	10. Singen	1—2
5. Erdkunde	1—2	11. Turnen	2
6. Geschichte	1—2	12. Handarbeit (Mädch.) .	2

Die örtliche Schulaufsicht.

Sie wird ausgeübt bei Schulen mit zwei Lehrern von dem ersten Lehrer, bei Schulen mit drei bis sechs Lehrerstellen von einem Hauptlehrer, bei Schulen mit sieben und mehr Schulstellen von einem Rektor. Eine Konrektorstelle wird bei Schulen mit 14 und mehr Schulstellen errichtet.

Beurlaubung von Lehrern.

Für den Regelfall ist das Kreisschulamt bzw. Stadtschulamt zuständig. Ausnahmen: Wenn der Urlaub beim Kreisschulamt nicht mehr rechtzeitig eingeholt werden kann, dann ist der Rektor befugt, die Lehrer seiner Schule bis zu drei Tagen (für das Schuljahr) zu beurlauben. Der Hauptlehrer ist nur für die Dauer von einem Tag zuständig. Rektor und Hauptlehrer können sich für die Dauer von drei Tagen bzw. einem Tag selbst beurlauben, falls die Einholung desurlaubes beim Kreisschulamt nicht mehr möglich ist. Dieses ist in allen Fällen unter Angabe des Urlaubsgrundes sofort zu benach-

richtigen. Urlaub soll nur in besonderen Ausnahmefällen gewährt werden.

Beurlaubung von Schülern.

Der Fachlehrer erteilt Urlaub für seine Stunde, der Klassenlehrer kann bis zu zwei Tagen im Monat, der Rektor bis zu zwei Wochen im Vierteljahr Urlaub erteilen. Für einen längeren Zeitraum ist das Kreis- bzw. Stadtschulamt zuständig. In diesem Falle sind entsprechende Gesuche mit der Stellungnahme des Klassenlehrers vorzulegen. Alle Urlaubsgesuche sollen beim Klassenlehrer eingereicht werden.

Religionsunterricht.

Die Besorgung und Überwachung des Religionsunterrichtes erfolgt durch die Kirchen und Religionsgemeinschaften. Die Aufstellung des Lehrplanes für den Religionsunterricht ist Angelegenheit der obersten Kirchenbehörden. Der Staat unterstützt die Erteilung des Religionsunterrichtes, indem er dazu für befähigt erklärte Lehrkräfte zur Verfügung stellt. Diese sind (vorbehaltlich der Bestimmung der Verfassung) zur Erteilung bis zu sechs Religionsstunden wöchentlich verpflichtet. Für Schulen, die Schüler verschiedener Bekenntnisse zu unterrichten haben, aber nicht mit Lehrkräften der betreffenden Bekenntnisse besetzt sind, kann die Unterrichtsverwaltung anordnen, daß der Religionsunterricht für die Schüler, die eines Lehrers ihres Bekenntnisses ermangeln, durch einen benachbarten Lehrer erteilt wird (Mindestzahl 15 Schüler). Die Inspektoren für den Religionsunterricht werden von den Kirchenbehörden ernannt.

Religiöse Unterweisung der Kinder.

Das Reichsgesetz „Die religiöse Kindererziehung“ trifft folgende Regelung:

1. Über die religiöse Erziehung eines Kindes bestimmt die freie Einigung der Eltern. Während einer bestehenden Ehe kann von keinem Elternteil ohne Zustimmung des andern bestimmt werden, daß das Kind in einem andern Bekenntnis als bisher erzogen, oder daß das Kind vom Religionsunterricht abgemeldet werden soll. Wird die erforderliche Einigung nicht erzielt, dann kann die Entscheidung des Vormundschaftsgerichtes beantragt werden.

2. Hat das Kind das 12. Lebensjahr vollendet, so kann es nicht gegen seinen Willen in einem andern Bekenntnis als dem bisherigen erzogen werden.

3. Nach Vollendung des 14. Lebensjahres steht dem Kinde allein die Entscheidung darüber zu, zu welchem Bekenntnis es sich halten will.

Abmeldung vom Religionsunterricht.

Sie ist nach obigen Grundsätzen geregelt. Die Abmeldung vom Religionsunterricht (durch den Schulleiter aktenmäßig festzuhalten) bedingt noch keinen Wechsel der Konfession.

Konfessionswechsel.

Ein Konfessionswechsel mit bürgerlich-rechtlicher Wirkung kann nur nach den gesetzlichen Vorschriften über den Kirchaustritt erfolgen: Erklärung vor dem Landratsamt bzw. Polizeipräsidium. Erst nach Vorlage einer von diesen Behörden ausgestellten Urkunde über den Konfessionswechsel kann in den Schulkunden (Zeugnis usw.) durch einen Vermerk, der sich auf diese Vorlage bezieht, der Konfessionswechsel aktenmäßig festgelegt werden. Eine Erklärung vor dem Lehrer bzw. Schulleiter genügt nicht.

Ablehnung der Erteilung des Religionsunterrichts.

Hierzu ist eine schriftliche Erklärung erforderlich, die von der mittleren Aufsichtsbehörde an die Unterrichtsverwaltung weitergegeben wird. Eine dem Schulleiter oder dem Geistlichen gegenüber abgegebene Erklärung genügt nicht. Ebensowenig kann der Lehrer von sich aus willkürlich die Anzahl der Religionsstunden festsetzen, die er zu erteilen bereit ist.

Besetzung der Lehrerstellen nach dem religiösen Bekenntnis.

Es ist tunlichst auf das religiöse Bekenntnis der die Schule besuchenden Kinder Rücksicht zu nehmen. An Schulen mit Kindern nur eines Bekenntnisses sollen nur Lehrer des betreffenden Bekenntnisses angestellt werden. Gehören die Kinder verschiedenen Bekenntnissen an, ist aber nur ein Lehrer erforderlich, so wird dieser dem Bekenntnis der Mehrheit entnommen. Hat eine Schule mehrere Lehrer und beträgt die Zahl der Schulkinder des Minderheitsbekenntnisses dauernd über 40, so muß eine dieser Stellen, und wenn an der Schule mehrere planmäßige Stellen errichtet sind, eine planmäßige Stelle mit einem Lehrer aus dem Bekenntnis der Minderheit besetzt werden. Darüber, wie an einer Schule mit einer Mehrzahl von Lehrern verschiedener Bekenntnisse die Stellen unter die einzelnen Bekenntnisse zu verteilen sind, gibt das Gesetz keinen Aufschluß. Die Besetzung

erfolgt nach Verwaltungsgrundsätzen, die als Ziel die Sicherung des Religionsunterrichts verfolgen.

Schulpflegschaft.

Sie setzt sich zusammen aus dem Bürgermeister als Vorsitzenden, dem Leiter des örtlichen Schulamtes, dem Ortpfarrer von jedem in der Schulgemeinde vertretenen Bekenntnis, für das Religionsunterricht eingesetzt ist, und zwei bis vier Mitgliedern des Gemeinderates. Die Befugnisse der Schulpflegschaft greifen nicht in den inneren Schulbetrieb über. Ihre Aufgabe ist es, einen geordneten äußeren Schulbetrieb aufrecht zu erhalten.

Sachlicher Aufwand.

Träger des sachlichen Aufwandes für ihre Schule ist die Gemeinde. Sie hat insbesondere für den Bau und die Unterhaltung von Schulhäusern (im Bedürfnisfall staatliche Unterstützung), für die Bereitstellung von Lehrmitteln usw. zu sorgen.

Lehrerstellenbeiträge.

Das Gesetz über den Finanzausgleich zwischen Staat und Gemeinde in Württemberg-Baden vom 15. Oktober 1947 regelt den Schullastenausgleich in folgender Weise: Der Schullastenverteilung wird die Verrechnungsziffer 50 Schüler zugrunde gelegt. Für jede wissenschaftliche Lehrerstelle an ihrer Volksschule hat die Gemeinde 30 % des durchschnittlichen persönlichen Aufwandes, der vom Staat errechnet wird, zu leisten. Für eine Fachlehrerinnenstelle (Lehrerin für Hauswirtschaft, Handarbeit und Turnen) an einer Volksschule ist der gemeindliche Anteil auf 50 % festgesetzt. Schülerzahl geteilt durch 50 ergibt die Anzahl der Lehrkräfte, für die die Gemeinde 30 % des persönlichen Aufwandes zu tragen hat. Für jede weitere Stelle (Mehrstelle) muß der Mehrstellenbeitrag geleistet werden. Er entspricht dem durchschnittlichen persönlichen Aufwand für eine Lehrerstelle (100 %). Die Gemeinde ist verpflichtet, die Zahl von Lehrern entgegenzunehmen, die sich ergibt aus der Schülerzahl geteilt durch 70. Das sind die gesetzlichen Lehrerstellen. Die Differenz, die sich ergibt aus dieser Zahl und dem Quotienten: Schülerzahl geteilt durch 50, sind die übergesetzlichen Lehrerstellen. Jede weitere Stelle ist eine Mehrstelle.

Lehrerwohnung.

Die früheren Lehrerwohnungen sind durch das Besoldungsgesetz Mietwohnungen geworden. In dem Gesetz über die Grund- und Haupt-

schule wird in § 33 jedoch bestimmt, daß die Lehrer der Grund- und Hauptschule (Volksschule) Anspruch darauf haben, daß ihnen die in Schulhäusern oder sonstigen Gebäuden von Gemeinden oder Schulstiftungen für Lehrer eingerichteten Wohnungen nebst den dazu gehörenden Hausgärten (nicht Schulgärten) als Mietwohnungen überlassen werden. Da das Wohnungsgesetz aber keine Ausnahmerebestimmungen für Dienstwohnungen enthält, gilt für diese grundsätzlich das Wohnungsgesetz. Die Wohnungsbehörden haben aber bei der Belegung von früheren Lehrerwohnungen die schulischen Belange zu berücksichtigen und sich deshalb bei der Belegung von früheren Lehrerwohnungen mit den entsprechenden Dienststellen ins Benehmen zu setzen.

Nebenbeschäftigung.

Soweit der Beamte (Lehrer) nicht auf Anordnung seiner obersten Dienstbehörde zur Uebernahme einer Nebentätigkeit im öffentlichen Dienst, auch ohne Vergütung, verpflichtet wird, bedarf er der vorherigen Genehmigung (Vormundschaft, Pflegschaft, Testamentsvollstreckung, Nebenbeschäftigung gegen Vergütung, gewerbliche Tätigkeit usw.). Nicht genehmigungspflichtig, aber anzeigepflichtig, ist die Tätigkeit als Organist oder Chorleiter. Die Erteilung von Privatstunden, auch in Musik, bedarf der Genehmigung.

Umzugskostenvergütung.

Bei angeordneten Umzügen werden die Kosten vergütet, im allgemeinen durch einen Pauschalbetrag. Uebersteigen die tatsächlichen Ausgaben denselben, dann müssen sämtliche Rechnungen vorgelegt werden. Nähere Auskünfte erteilen die Kreis- bzw. Stadtschulämter.

Beihilfen.

Für die aktiven plan- und außerplanmäßigen Beamten, ebenso wie für ihre Hinterbliebenen und die Ruhestandsbeamten kann im Falle der eigenen Erkrankung, bei Geburts- und Todesfällen auf Antrag eine einmalige Beihilfe gewährt werden. Voraussetzung ist, daß sich der Beamte in einer außerordentlich schwierigen wirtschaftlichen Lage befindet oder daß eine solche droht. Der Beihilfeantrag ist spätestens zwei Monate nach Beendigung der Krankheit oder dem Todesfall einzureichen. Bei Zahnersatz muß vor der Behandlung ein Kostenvoranschlag vorgelegt werden. Gesuche sind auf vorgeschriebenem Formblatt einzureichen. Ein Rechtsanspruch auf diese Beihilfe besteht nicht.

Bedeutung der Abkürzungen

Spalte 1 = Schulort

S = Sonderklasse (Mannheim)
A, B, C, D hinter dem Schulort = Ortsklasse

Spalte 2 Einwohnerzahl des Schulortes. Neuester Stand. In den Landorten beim Bürgermeister erhoben, in Städten Angaben des statistischen Amtes.

Spalte 3 Ist nur eine Zahl angegeben, so bedeutet sie die Zahl der Volksschüler. Bei zwei Zahlen neben- oder untereinander = erste — Zahl der Volksschüler, zweite — Zahl der Fortbildungsschüler. Da die Festsetzung der plan- und außerplanmäßigen Stellen durch das Ministerium noch nicht abgeschlossen ist, unterblieben für dieses Jahr die früher üblichen Angaben

Spalte 4 = Namen und Vornamen der Lehrkraft

Spalte 5 = Religions-Bekenntnis

k	=	katholisch	ggl	=	gottgläubig
e	=	evangelisch	kl	=	konfessionslos
ak	=	altkatholisch	kfl	=	ohne Konfession
adv	=	Adventist	ok	=	reformiert
chr G	=	christliche	ref	=	
c G	=	Gemeinschaft	rf	=	
fr	=	freireligiös			
frg	=				

Spalte 6

A	=	Lehrer im Angestelltenverhältnis			
aL	=	außerplanmäßiger Lehrer(in)	HS	=	Hilfsschullehrer(in)
aB	=	außerplanmäßiger Berufsschullehrer(in)	Ko	=	Konrektor(in)
aH	=	außerplanmäßige Handarbeitslehrerin	KS	=	Kom. Schulleiter
Be	=	Berufsschullehrer(in)	L	=	Lehrer(in)
D	=	Direktor(in)	LB	=	landwirtschaftlicher Berufsschullehrer
H	=	Hauptlehrer(in) (als solcher oder für seine Person)	Mi	=	Mittelschullehrer(in)
Hd	=	Handarbeitslehrerin	R	=	Rektor(in)
HH	=	Handarbeits-Hauptlehrerin	OL	=	Oberlehrer(in)
HF	=	Schulhelfer(in)	SL	=	Schulleiter(in)
HJ	=	Handarbeits-Inspektorin	Sb	=	Schulamtsbewerber(in)
Hi	=	Hilfslehrer(in)	TL	=	technische Lehrerin
			TO	=	Taubstumm-Oberlehrer

Spalte 7 = Geburtsort

A	=	Armenien	OP	=	Ostpreußen
B	=	Bayern	OS	=	Oberschlesien
Bh	=	Böhmen	Pf	=	Pfalz
Bu	=	Bukowina	Po	=	Pommern
CSR od. C	=	Tschechoslowakische Republik	Ru	=	Rumänien
E	=	Elsaß	Rhh	=	Rheinessen
Eg	=	England	Rh	=	Rheinprovinz
F	=	Frankreich	Sa	=	Sachsen
H	=	Hessen	SA	=	Südwestafrika
I	=	Indien	SB	=	Siebenbürgen
VJ	=	Vorderindien	Th	=	Thüringen
K	=	Krim	Un	=	Ungarn
O	=	Oesterreich			

- I. **Schulkreis: Konstanz. Kreisschulrat: Diesch**
 1. Landkreis: Konstanz
 2. „ Überlingen
- II. „ **Stockach. Kreisschulrat: Leiber**
- III. „ **Villingen. Kreisschulrat: Rauss**
 1. Landkreis: Villingen
 2. „ Donaueschingen
- IV. „ **Waldshut. Kreisschulrat: Halter**
 1. Landkreis: Säckingen
 2. „ Waldshut
- V. „ **Lörrach. Kreisschulrat: Kuhn**
 1. Landkreis: Lörrach
 2. „ Müllheim
- VI. „ **Stadtschulamt Freiburg.
 Stadtschulrat: Wohleb**
- VII. „ **Kreisschulamt Freiburg-Land.
 Kreisschulrat: Wohleb**
- VIII. „ **Emmendingen.
 Kreisschulrat: Kammerer**
 1. Landkreis: Emmendingen
 2. „ Lahr
- IX. „ **Offenburg. Kreisschulrat: Schilling**
 1. Landkreis: Kehl
 2. „ Offenburg
 3. „ Wolfach
- X. „ **Baden. Kreisschulrat: Geisert**
 1. Landkreis: Bühl
 2. „ Rastatt

XI. Schulkreis. Karlsruhe-Stadt. 191 086 Einwohner. Ortskl. A. Stadtschulamt: Kreuzstr. 15, Tel. 5380. Stadtschulrat: Oskar H a u g. Schulrat: z. Zt. nicht besetzt. Sekretär: Konrektor Karl Klupp. Lehrer 431, Fo.L. 30, Hd.L. 38

Schule	1 Einw.- zahl	2 Schüler- zahl	3 Zu- und Vornamen	4 Konfess. Eigensch	5 6 Geburts-		7 Zt. d.		8 Hier seit
					Ort	T. M. J.	9 J.	10 A.	
Karlsruhe A	191086		Birsner Aug.	k H	Mauchen b. J.	19.12.80	00	08	35
"			Bittighofer Rud.	e H	Söllingen	31.10.80	00	08	19
"			Kerber Jos.	k R	Karlsruhe	16. 3.81	00	10	08
"			Stöckel Leonh.	k H	Wiesental	8. 5.81	00	08	11
"			Wächter Fr.	e R	Liedolsheim	18. 5.81	00	10.	35
"			Richter Karl	e H	Karlsruhe	28.10.82	01	09	10
"			Gretzer Ad.	k A	Ehrnsdorf CSR	10.11.82	03	-	46
"			Merz Julius	k H	Steinmauern	18.11.82	02	10	13
"			Rüdinger K.	e H	Wössingen	23. 1.83	03	09	12
"			Dzerunian H.	e H	Ewerek/Armen.	19. 4.83	05	09	18
"			Güllich Jos.	k H	Heidelberg	8. 7.83	03	13	09
"			Schenk Rob.	k A	Tschirm/Tropp.	13. 7.83	04	-	47
"			Wieser Leo	k H	Karlsruhe	11.10.83	04	11	14
"			Sturm Eugen	k R	Karlsruhe	9.11.83	04	10	18
"			Pfaff Heinrich	k H	Gerlachsheim	2.12.83	04	11	36
"			Felsch Alfr.	e H	Posen	3. 3.84	03	11	19
"			Kopp Karl	e H	Ottenheim	27. 5.84	03	09	22
"			Groh Ludwig	k H	Karlsruhe	3. 8.84	03	13	09
"			Keil Heinrich	k R	Sulzbach	25.10.84	07	13	36
"			Haase Rich.	k A	Nikl C	1. 2.85	05	-	47
"			Allgeier Karl	k H	Schwarzach	5. 3.85	04	12	26
"			Mathes Aug.	k H	Allfeld	13.10.85	05	13	26
"			Schmitt Anton	e H	Bowiesen W.	24.10.85	04	10	38
"			Greulich Mart.	e H	Karlsruhe	8. 9.86	06	12	19
"			Kolb Ludwig	k H	Durlach	23. 9.86	06	14	06
"			Möllinger Otto	k H	Ballrechten	7.10.86	06	12	21
"			Pfub Karl	e H	Welschneureut	13.10.86	05	10	14
"			Bayer Artur	e H	Heidelsheim	14. 4.87	06	10	18
"			Huber Jos.	k H	Reichenau	22.10.87	06	14	14
"			Gegenheimer K.	e R	Ittersbach	29.10.87	07	12	26
"			Pfisterer Otto	e H	Binau	30.11.87	06	10	38
"			Meyer Karl	e H	Ichenheim	1.12.87	07	11	34
"			Matzner Osk.	k A	Neudörfer C	11. 1.88	16	-	47
"			Edel Herm.	e H	Weiler	6. 2.88	06	10	18
"			Weichselbaum	e H	Walldürn	16. 2.88	09	14	26
"			Steinhart Wilh.	k H	Höchenschwand	17. 7.88	07	12	26
"			Eberhard H.	e R	Heidelsheim	21. 7.88	07	11	38
"			Leibold Herm.	e H	Karlsruhe	21. 7.88	07	15	08
"			Neubert Paul	e H	Karlsruhe	4. 9.88	08	13	19
"			Zittel Wilh.	e H	Eutingen	5.10.88	07	12	38
"			Klupp Karl	e H	Karlsruhe	17.11.88	07	15	20
"			Schneider R.	e H	Karlsruhe	29.12.88	07	12	26
"			Ermel Emil	e H	Knielingen	20. 1.89	08	13	38
"			Schäufele G.	e H	Oberacker	21. 1.89	07	12	26
"			Dannecker W.	e H	Mannheim	12. 2.89	10	16	28
"			Haas Leopold	k H	Furtwangen	12. 2.89	10	18	18
"			Jörger Wilh.	k H	Grobweier	10. 3.89	07	14	18
"			Jahl Bernh.	k A	Stangendorf C	18. 4.89	08	-	47
"			Haisch Paul	e H	Blankenloch	19. 4.89	10	14	28

Stadtschulamt Karlsruhe. Einwohn. 191086, Lehrer 431, Fo.L. 30, Hd.L. 38

	1	2	3	4	5	6	7	8	9	10	11
Karlsruhe											
..				Schuster Johs.	k R	Grünwinkel		9. 5.89	08	16	26
..				Engelhardt A.	k H	Pforzheim		16. 9.89	19	34	25
..				Röth Wilh.	kfl H	Wilhelmsfeld		30.10.89	07	12	18
..				Wörner Wilh.	e H	Karlsruhe		6.11.89	10	18	38
..				Rädle Joseph	k H	Stupferich		25.11.89	12	22	19
..				Tobler Wilh.	e H	Nußbaum		6.12.89	11	19	19
..				Schenk Phil.	k H	Distelhausen		20.12.89	09	14	34
..				Selbel Paul	k H	Barmen/Rhl.		5. 1.90	10	18	30
..				Bossert Emil	e H	Dillstein		12. 2.90	10	16	32
..				Blum Emil	e H	Durlach		22. 2.90	10	16	18
..				Landeck Mich.	k H	Steinbach		23. 3.90	12	24	19
..				Kunzmann G.	e H	Wössingen		5. 4.90	08	14	10
..				Hanfmann Ad.	k H	Triebshofsheim		21. 5.90	10	17	20
..				Weber Joseph	k R	Donausching.		31. 5.90	10	18	26
..				Spiegel Karl	e H	Kürzell		9. 6.90	11	19	18
..				Riegelsberger	kfl H	Fautenbach		7. 7.90	09	16	28
..				Huber Wilhelm	e H	Eggenstein		14. 7.90	10	17	38
..				Baitsch Otto	k H	Ettlingen		21. 7.90	09	27	25
..				Büchler Otto	e H	Rinklingen		23. 8.90	09	13	22
..				Klaiber August	e H	Dühren		19. 9.90	09	16	38
..				Rudi Max	e H	Karlsruhe		9. 1.91	33	20	38
..				Gertis Ludwig	k H	Gottmadingen		30. 1.91	11	19	33
..				Wagner Karl	e R	Heidelberg		25. 2.91	11	18	38
..				Kastner Karl	e H	Rlntheim		15. 3.91	12	20	19
..				Schupp Rich.	e H	Karlsruhe		31. 3.91	12	20	26
..				Stiegeler A.	kfl H	Niederbronn		4. 5.91	11	19	38
..				Popp Karl	e H	Bonfeld Wttbg.		23. 5.91	11	20	38
..				Weber Oskar	k H	Bulach		31. 5.91	11	19	16
..				Kolarik Joh.	k A	Znaim CSR		4. 6.91	11	-	48
..				Kleiber Friedr.	k H	Karlsruhe		9.10.91	12	20	30
..				Müller Irenäus	k H	Hörden		16.10.91	14	24	34
..				Strauß Jakob	e H	Dertingen		23.11.91	12	19	32
..				Uihlein Joh.	k R	Königheim		11. 1.92	12	24	38
..				Emmerich Gg.	e H	Neckarsteinach		16. 1.92	13	20	19
..				Zuar Ernst	e H	Königsberg		7. 2.92	11	19	37
..				Horsch Karl	e H	Walldorf		17. 2.92	11	19	35
..				Johner Fritz	k H	Malsch		18. 2.92	14	25	21
..				Eitel Adolf	k H	Wenkheim		25. 3.92	12	19	34
..				Schroff Emil	e H	Rohrdorf		1. 4.92	12	19	12
..				Feil Otto	k R	Karlsruhe		5. 4.92	12	24	19
..				Ruffler Rich.	- H	Babstadt		3. 5.92	12	19	26
..				Stiegele Emil	e H	Huchenfeld		29. 5.92	10	18	27
..				Piedler Oskar	k H	Offenburg		17. 6.92	12	26	38
..				Roth Paul Otto	e H	Rußheim		30. 6.92	14	22	37
..				Echle Otto	k H	Durlach		3. 7.92	13	21	35
..				Ziegler Fritz	e H	Karlsruhe		8. 7.92	11	20	34
..				Fritschle Eug.	e H	Kirchardt		3. 8.92	13	20	38
..				Rügger Guido	e H	Baden-Baden		9. 8.92	13	34	33
..				Schuhmann W.	k H	Karlsruhe		1. 9.92	12	24	14
..				Weißinger W.	e H	Karlsruhe		15. 9.92	12	19	38
..				Hanser Otto	e R	Karlsruhe		14.10.92	11	19	18
..				Schwab Joseph	k H	Krumbach		27.10.92	12	20	36
..				Härde Friedr.	e R	Heidelsheim		13.12.92	12	20	20
..				Schwärzel Frd.	e H	Ichenheim		1. 1.93	13	20	34
..				Frey Arthur	e H	Eberbach		1. 3.93	13	21	38
..				Henning Wilh.	e H	Bretten		15. 4.93	12	19	38
..				Ziegler Gustav	k H	Wöschbach		29. 4.93	13	25	19

	1	2	3	4	5	6	7	8	9	10	11
Karlsruhe											
Kühnen Franz	e	R		Saalfeld	Th			26. 5.93	12	20	13
Dewald Emil	e	H		Karlsruhe				23. 9.93	13	21	25
Carlein Emil	k	H		Karlsruhe				12.12.93	12	20	36
Frank Otto	k	H		Karlsruhe				4. 1.94	14	27	38
Hertle Christ.	e	H		Karlsruhe				23. 1.94	16	32	19
Dopp Alfred	e	aL		Stuttgart				8. 3.94	12	20	46
Bauer Arthur	k	H		Beiertheim				11. 5.94	15	26	48
Zamek Herm.	k	H		Seckenheim				24. 5.94	14	21	34
Klotz Friedrich	e	H		Karlsruhe				17. 6.94	14	29	19
Wolf Hans	e	H		Karlsruhe				19. 6.94	14	26	38
Frey Eugen	e	H		Eberbach				12. 7.94	15	32	17
Hellinger Frdr.	e	H		Konstanz				3. 8.94	14	24	24
Nägele Ernst	k	H		Grafenhausen				15.10.94	14	26	19
Meny Eberh.	k	H		Richen				17.10.94	14	23	34
Steinbach Jos.	k	H		Karlsruhe				20.10.94	15	32	19
Brünner Emil	k	H		New York				24.10.94	15	24	37
Grundel Herm.	k	H		Karlsruhe				4.11.94	14	25	21
Bordes Paul	k	H		Ulm a. d. D.				8.11.94	14	27	38
Gushurst Willy	e	H		Hinterzarten				15.12.94	14	25	19
Hörner Fritz	e	H		Sonderriet				5. 1.95	14	23	34
Haag Wilhelm	k	H		Eberbach				27. 1.95	14	25	19
Gränacher Frz.	e	H		Karlsruhe				2. 2.95	14	26	21
Riedinger Otto	k	H		Karlsruhe				2. 2.95	15	27	47
Herlan Rudolf	e	H		Friedrichstal				4. 2.95	15	26	38
Jacob Herm.	e	H		Sennfeld				2. 4.95	14	26	21
Boßler Friedr.	e	H		Heidelberg				10. 5.95	14	22	36
Zimmermann A.	e	R		Karlsruhe				18. 6.95	14	26	19
Mayer Dr. Eug.	e	H		Gochsheim				16. 9.95	15	25	38
Hanser Karl	e	H		Karlsruhe				2.10.95	14	27	19
Weindel Joh.	k	H		Forst				4.11.95	16	34	38
Debold Friedr.	k	H		Karlsruhe				12.11.95	14	25	19
Speck Kurt	e	H		Ettlingen				28.11.95	15	30	37
Bernecker K.	e	H		Karlsruhe				23.12.95	15	32	23
Hoffmann Hans	e	H		München				28.12.95	14	26	19
Hofmann Aug.	e	H		Knielingen				27. 2.96	15	27	34
Noe Emil	k	H		Reichenbach				8. 3.96	17	30	37
Schultis Wilh.	k	H		Karlsruhe				5. 7.96	15	26	35
Schaber Fr.	kfl	H		Heidelberg				9. 7.96	15	27	34
Heß Franz	k	H		Freiburg				11. 8.96	15	26	19
Ott Karl	e	H		Karlsruhe				17. 9.96	15	29	23
Meny Heinrich	e	H		Richen				22. 9.96	15	25	34
Thiemecke H.	e	H		Karlsruhe				28. 9.96	15	32	18
Hartmann Hein	CB			Troppau Schles.				16.10.96	15	-	47
Oberst Theod.	e	H		Unteröwisheim				28.10.96	17	26	35
Eichelhardt H.	e	H		Karlsruhe				5. 1.97	17	26	35
Boeuf Heinr.	e	H		Welschneureut				5. 3.97	16	26	35
Schebeck Rud.	k	A		Pardubitz				12. 3.97	21	-	48
Klein Jakob	e	H		Karlsruhe				28. 3.97	18	34	33
Fessenmaier G.	k	H		Karlsruhe				26. 4.97	15	34	22
Melber Paul	k	H		Karlsruhe				10. 5.97	17	34	23
Jochim Frz.	k	H		Karlsruhe				12. 9.97	17	34	23
Lais Otto	e	R		Wilferdingen				19.10.97	17	32	21
Bertsch Emil	k	H		Karlsruhe				9.11.97	18	25	37
Kammerer Karl	e	H		Hochstetten				2.12.97	16	32	20
Burkart Franz	k	H		Karlsruhe				15.12.97	19	34	19
Saurer Oskar	k	L		Unt'münstertal				31. 1.98	17	26	47
Durand Wilh.	e	H		Karlsruhe				8. 3.98	18	26	33

Stadtschulamt Karlsruhe. Einwohn. 191086, Lehrer 431, Fo.L. 30, Hd.L. 38

	1	2	3	4	5	6	7	8	9	10	11
Karlsruhe											
Guckert A.	frl	H	Mannheim	24.	3.98	19	34	25			
Baur Wendelin	k	H	Hausen Harz	4.	6.98	18	32	36			
Hurst Ernst	k	H	Wöschbach	17.	6.98	18	32	21			
Kamm Dr. W.	e	H	Mannheim	14.	8.98	19	33	47			
Hassinger Frd.	k	H	Karlsruhe	18.	8.98	19	34	33			
Wöhrle Gustav	e	H	Münzesheim	25.	8.98	18	34	19			
Begero H. neuap	e	H	Karlsruhe	8.	12.98	19	34	24			
Beck Albert	e	H	Pfullingen	12.	12.98	19	34	24			
Nees August	e	Hi	Rußheim	22.	1.99	20	—	48			
Hiemenz Frz.	k	H	Mannheim	26.	5.99	19	30	46			
Wolf Kurt	e	H	Karlsruhe	16.	6.99	18	34	23			
Asal Theodor	e	H	Elfringen	27.	12.99	19	34	28			
Hauer Wilhelm	e	H	Knielingen	16.	1.00	20	34	35			
Frey Karl	k	H	Dinglingen	7.	6.00	20	36	23			
Härdle Otto	e	R	Heidelsheim	3.	9.00	20	38	29			
Pohl Wilhelm	e	H	Karlsruhe	22.	6.01	21	28	46			
Kerber Johs.	e	H	Donzdorf Wttb.	15.	7.01	21	39	46			
Sienel Leopold	k	A	Brünn C	14.	9. 01	20	—	47			
Laumann Otto	k	H	Neckarhausen	1.	4.02	20	26	48			
Römmele Karl	e	H	Waldangeloch	1.	5.02	20	35	47			
Küst Oskar	egl	H	Karlsruhe	5.	1.03	21	39	33			
Höger August	e	H	Grünwettersb.	30.	3.03	21	32	48			
Schmid Wilh.	k	A	Röchlitz C	4.	11.03	22	—	47			
Krtscha Georg	k	A	Frischau C	7.	2.04	23	—	48			
Jäger Paul	k	H	Heidelberg	6.	10.05	26	48	45			
Löffl Franz	k	A	Werschetz Ban.	24.	10.05	24	—	48			
Schumacher O.	k	H	Engen	27.	10.05	26	38	48			
Auer Hermann	e	H	Karlsruhe	26.	11.05	26	40	39			
Zellner Franz	k	A	Neuweidenb. C	25.	12.05	24	—	47			
Kleinschmidt	e	aL	Berlin	26.	11.06	47	—	47			
Trapp Dr. W.	k	H	Karlsruhe	12.	1.08	47	—	48			
Kunert Karl	k	A	Petrovopolje C	4.	7.08	28	—	46			
Wolf Richard	e	H	Karlsruhe	3.	1.10	30	40	48			
Martin Martin.	k	A	Riegersdorf	23.	5.10	32	—	47			
Schadt Peter	e	A	Heideschütz	20.	9.10	34	—	48			
Schwehla Joh.	k	A	Znaim C	12.	3.11	32	—	48			
Brandenburg K.	e	A	Danzig	7.	10.12	33	—	47			
Maier Herm.	k	A	Dittersbach C	3.	9.13	33	—	46			
Ölbt Karl	k	A	Preßburg	21.	2.14	41	—	46			
Schafner K.	k	aL	Karlsruhe	3.	3.14	45	—	46			
Trüb Erich	k	H	Konstanz	27.	7.14	38	42	48			
Weymann A.	e	aL	Rathenow	2.	4.15	47	—	47			
Lang Paul	e	aL	Karlsruhe	8.	3.16	39	—	48			
Lipps Siegfried	e	H	Cormassie SA	30.	3.16	40	42	47			
Kircher H.	e	aL	Mannheim	14.	10.16	47	—	47			
Schneider W.	e	aL	Stuttgart	6.	2.17	46	—	46			
Kiesel Heinr.	e	A	Altkeer	13.	7.17	46	—	46			
Löwen Hch.	e	aL	Halbstadt K	26.	8.17	47	—	47			
Gottschalk H.	e	aL	Königsberg	16.	11.17	47	—	47			
Herbrich R.	e	aL	Küstrin	12.	1.18	47	—	47			
Mielke Hans	e	aL	Königsberg	6.	10.19	47	—	47			
Villringer M.	k	aL	Meßkirch	13.	5.20	41	—	48			
Schäfer Walt.	k	aL	Karlsruhe	25.	7.20	47	—	48			
Herb Hans	k	aL	Karlsruhe	20.	1.21	45	—	46			
Roth-Kleyer F.	e	Sb	Frankfurt/M.	23.	8.21	46	—	48			
Müller Kurt	e	aL	Basel	15.	2.22	45	—	47			
Höll Erich	k	aL	Karlsruhe	4.	4.22	47	—	48			

	1	2	3	4	5	6	7	8	9	10	11
Karlsruhe											
"				Krämer Edm.	e aL	Karlsruhe		10. 6.22	46	—	48
"				Gerner Berth.	k aL	Karlsruhe		18. 8.22	46	—	46
"				Menzel Herib.	k aL	Karlsruhe		21. 8.22	47	—	47
"				Schrowang H.	e aL	Mannheim		25. 9.22	47	—	47
"				Maas Heinz	e aL	Baden-Baden		22.11.22	47	—	47
"				Boppel Willi	k aL	Karlsruhe		14. 6.23	46	—	48
"				Werner Otto	e aL	Kottbus		14. 9.23	47	—	47
"				Klupp Heinz	e aL	Karlsruhe		1.12.23	46	—	46
"				Wohlgemut men	aL	Heidelberg		27. 2.24	47	—	47
"				Jacobi Hans	e aL	Karlsruhe		30. 7.24	45	—	48
"				Stenzel Arn.	e aL	Stuttgart		29.10.24	47	—	47
"				Hauke Harry	e aL	Bielitz		15.11.24	47	—	47
"				Meinzer Siegh.	e aL	Karlsruhe		10. 4.25	45	—	47
"				Hofmann H.	e aL	Heidelberg		27. 4.26	47	—	47
"				Wegner G.	e aL	Berlin		11. 8.26	47	—	47
"				Eisele Emma	k H	Karlsruhe		22.12.80	09	16	25
"				Kühn Paula	e H	Karlsruhe		16. 2.81	00	16	06
"				Rectanus chrW.	H	Raitbach		26. 3.81	00	10	02
"				Lutzke Olga	k H	Karlsruhe		13. 7.81	02	14	06
"				Könninger F.	k H	Dinglingen		18. 6.82	03	15	08
"				Kühne Fanny	k H	Karlsruhe		24. 8.82	01	12	07
"				Meinzer S.	e HH	Karlsruhe		25. 9.82	06	19	09
"				Hoffmann B.	k H	Pforzheim		7.11.82	03	15	06
"				Kretschmar E.	e H	Karlsruhe		7. 3.83	01	16	38
"				Berger Emma	e H	Radolfzell		20. 4.83	03	37	23
"				Cresto Marg.	k H	Karlsruhe		8. 6.83	05	17	48
"				Pözl Sophie	k H	Karlsruhe		28. 7.83	04	17	08
"				Hildenbrand E.	k H	Konstanz		24. 8.84	04	18	08
"				Frey Maria	e H	Platt/hart/Wtg.		22. 2.85	04	17	06
"				Vogt Antonie	k HH	Karlsruhe		3. 6.85	03	21	10
"				Reitter Emilie	e HH	Krautheim		20. 7.85	04	25	10
"				Ackermann	k HH	Karlsruhe		11. 4.86	04	27	23
"				Weick Alice	k Hs	Lichtental		18. 4.86	05	—	48
"				Riegger Luise	k H	Beni		7. 1.87	13	29	17
"				Haunz Viktor.	e H	Karlsruhe		3. 3.87	06	18	11
"				Ribler Karol.	k H	Wimpassing/Öst.		9. 5.87	07	17	25
"				Lang Angelika	k R	Freiburg		25. 6.87	07	24	12
"				Dorner Lina	e H	Karlsruhe		9.10.87	07	19	12
"				Stiegeler H.	k HH	St. Ludwig/Els.		26.12.87	05	25	16
"				Gißler Maria	k H	Mannheim		2. 1.88	07	22	19
"				Schmid Emma	k H	Straßburg.		16. 3.88	09	26	13
"				Oberst Paula	e HH	Karlsruhe		12. 4.88	14	38	19
"				Asal Elisabeth	e Be	Pforzheim		22. 4.88	11	24	22
"				Jllig Maria	k H	Karlsruhe		26. 5.88	08	24	12
"				Weiß Rosa	e Be	Bruchsal		27. 8.88	10	24	12
"				Armbruster M.	e H	Lörrach		22.11.88	08	19	34
"				Weigele Hedw.	e H	Karlsruhe		10. 1.89	10	26	16
"				Schitterer M.	k H	Schönau i. W.		12. 1.89	10	25	18
"				Breunig Hild.	k H	T'bischofsheim		14. 7.89	11	27	14
"				Schemel Rosa	k H	Achern		21. 8.89	10	27	21
"				Behle Anna	k Hd	Bettmaringen		3. 1.90	10	—	38
"				Schroth Math.	e H	Karlsruhe		25. 1.90	10	25	15
"				Enderes Frieda	k H	Diedelsheim		22. 2.90	10	24	38
"				Mattes Emilie	k H	Karlsruhe		11. 3.90	10	23	37
"				Galm Sophie	k H	Mannheim		22. 4.90	10	22	45
"				Schitterer S.	k H	Schönau i. W.		15. 6.90	14	22	46
"				Kamm Maria	k Be	Altkirch/Els.		22. 6.90	10	24	20

Stadtschulamant Karlsruhe. Einwohn. 191086, Lehrer 431, Fo.L. 30, Hd.L. 38

	1	2	3	4	5	6	7	8	9	10	11
	Karlsruhe			Dilger Herta	k	H	Überlingen	12.10.90	12	26	18
	"			Moritz Soph.	e	HH	Karlsruhe	8. 1.91	10	27	23
	"			Sitzler Kitty	e	HH	Begoro/WA.	27. 1.91	12	27	23
	"			Mayer Anna	e	Be	Sprantal	16. 2.91	15	28	38
	"			Mayer Luise	e	HH	Karlsruhe	12. 3.91	13	29	16
	"			Maurer Luise	k	HH	Sasbachried	5. 4.91	10	29	15
	"			Neunhöffer E.	e	H	Durlach	25. 4.91	12	26	19
	"			Grimm Erna	e	H	Haag/Holland	8. 8.91	11	26	15
	"			Schäfer Paula	e	H	Karlsruhe	20. 9.91	11	25	17
	"			Bischoff M.	k	HH	Karlsruhe	19. 1.92	11	25	20
	"			Unger Frieda	e	Be	Rittenweiler	20. 1.92	12	23	38
	"			Hacker Rosa	k	H	Karlsruhe	13. 5.92	13	30	13
	"			Weber Wilh.	k	HH	Karlsruhe	28. 5.92	10	30	28
	"			Galm Elsa	k	H	Mannheim	14. 9.92	13	26	15
	"			Schuster Maria	k	H	Karlsruhe	14.10.92	14	30	38
	"			Dietz Sophie	e	H	Karlsruhe	27.12.92	13	27	19
	"			Jörger Anna	k	HH	Karlsruhe	14. 3.93	12	28	27
	"			Diez Maria	k	Be	Osterburken	17. 4.93	13	23	37
	"			Neunhöffer G.	e	H	Durlach	24. 7.93	13	28	15
	"			Beisel Irma	k	H	Karlsruhe	16. 8.93	14	32	17
	"			Ereidt Maria	e	H	Karlsruhe	11. 5.94	15	32	16
	"			Zimmermann	k	H	Schönenbach	13. 6.94	14	34	16
	"			Dürr Maria	e	Be	Karlsruhe	14. 7.94	14	26	40
	"			Lacroix Frieda	e	H	Knielingen	1. 9.94	14	43	40
	"			Pfaff Käthe	k	Be	Karlsruhe	16. 9.94	18	34	48
	"			Frantzmann A.	e	H	Durlach	21.10.94	15	25	18
	"			Singer Lydia	k	HH	Waldshut	11.11.94	14	38	38
	"			Diem Margar.	e	H	Karlsruhe	14.11.94	15	28	20
	"			Sattler Karol.	k	H	Karlsruhe	15.12.94	17	38	19
	"			Brill Gertrud	k	H	Karlsruhe	24. 5.95	18	38	29
	"			Zwingert H.	e	R	Säckingen	19. 6.95	16	37	38
	"			Seufert Elisabeth.	e	R	Karlsruhe	3. 1.96	16	34	20
	"			Steinmann Elis.	e	H	Zell i. W.	23. 4.96	16	37	38
	"			Braun Anna	k	HH	Möhringen	12. 5.97	17	39	18
	"			Klinge Maria	k	H	Karlsruhe	4. 6.97	18	38	25
	"			Klingele Maria	k	H	Karlsruhe	10. 6.97	20	39	38
	"			Kunz Margar.	e	H	Karlsruhe	3. 9.97	16	42	46
	"			Streib Edith	k	H	Karlsruhe	20. 9.97	46	—	47
	"			Tangel Maria	k	A	Karlsruhe	4.11.97	18	38	35
	"			Baader Karola	k	Be	Karlsruhe	25.12.97	18	38	36
	"			Carlein Luise	k	H	Karlsruhe	9. 2.98	17	28	38
	"			Bauer Frieda	k	H	Karlsruhe	9. 2.98	18	36	24
	"			Schneider E.	k	HH	Furtwangen	4. 4.98	19	28	38
	"			Friedrich Fr.	e	Be	Karlsruhe	4. 8.98	19	38	37
	"			Weis Ida	gg	H	Karlsruhe	12.11.98	18	30	20
	"			Finkbeiner L.	e	HH	Karlsruhe	27. 2.99	19	38	29
	"			Brand Elisabeth.	k	H	Mannheim	31. 3.99	21	39	29
	"			Schwarzmann	k	H	Karlsruhe	28. 4.99	18	39	39
	"			Six Luise	k	Be	Karlsruhe	23. 6.99	20	39	28
	"			Luy Emma	e	R	Karlsruhe	28. 6.99	19	40	43
	"			Wiehl Marta	k	H	Karlsruhe	6. 8.99	20	39	38
	"			Kemm Hedwig	e	H	Karlsruhe	9. 8.99	18	—	47
	"			Schulze Else	k	A	Karlsruhe	21.10.99	18	38	35
	"			Barth Elisabeth.	k	Be	Gernsbach	28.10.99	22	40	46
	"			Clemens M.	k	HH	Karlsruhe	4.11.99	21	29	24
	"			Kleinhaus E.	k	HH	Karlsruhe	27. 3.00	26	40	32
	"			Schilling Elis.	e	Be	Karlsruhe	20. 4.00	19	43	37
	"			Knötzele Erna	e	Be	Kollnau				

Stadtschulamt Karlsruhe. Einwohn. 191086, Lehrer 431, Fo.L. 30, Hd.L. 38

	1	2	3	4	5	6	7	8	9	10	11
Karlsruhe											
Trabitzsch M.	e	aL		Karlsruhe	15.12.15	39	—	44			
Kuhn Ilse	k	Hd		Karlsruhe	7. 4.16	40	—	46			
Schuhmann S.	k	aL		Karlsruhe	20. 6.16	38	—	46			
Ebert Marg.	k	aL		Achern	14. 8.16	39	—	47			
Grießhaber A.	e	aL		Hohenstadt	12. 6.18	42	—	48			
Ungerer A.	e	aL		Karlsruhe	12. 9.18	40	—	48			
Bronner Erika	e	aL		Karlsruhe	26. 2.19	40	—	48			
Böhringer E.	k	aL		Karlsruhe	12. 8.19	41	—	47			
Hoppe Ella	e	aL		Bretten	25. 3.20	47	—	47			
Wehrle Else	k	aL		Mühlhausen/Th.	15. 6.20	41	—	46			
Debold H.	k	Hd		Karlsruhe	17. 9.20	42	—	44			
Stapf Martha	e	Hd		Karlsruhe	30. 9.20	40	—	46			
Huxel Elisabeth	e	aL		Karlsruhe	7.10.20	41	—	43			
Ries Ingeborg	e	A		Karlsruhe	18. 1.21	41	—	46			
Griebel M.	k	aL		Karlsruhe	23. 3.21	41	—	42			
Stolzer M.-L.	k	aB		Karlsruhe	16. 4.21	42	—	42			
Lichter Erika	e	aL		Pforzheim	4.12.21	47	—	47			
Hochberg Ch.	e	A		Ettlingen	10. 7.22	46	—	46			
Schmid Liesel.	k	A		Regensburg	22. 7.22	42	—	46			
Stiewing Urs.	e	Sb		Karlsruhe	8. 4.23	45	—	47			
Hopf Klara	k	aL		Karlsruhe	21. 5.23	46	—	48			
Gegenheimer	e	aL		Eisingen	19. 6.23	46	—	48			
Bischoff A.	e	aL		Karlsruhe	7. 1.24	47	—	47			
Birsner Gertr.	k	aL		Baltersweil	9. 3.24	46	—	48			
Marx Irmgard	e	aL		Freiburg	15.10.24	47	—	47			
Feßler Ruth	e	aL		Karlsruhe	18.10.24	46	—	46			
Bühler H.	k	aL		Freiburg	6.12.24	45	—	48			
Schroeder G.	e	aL		Karlsruhe	17. 4.25	47	—	47			
Stisi Maria	k	aL		Karlsruhe	20. 5.25	46	—	48			
Schwab Joh.	k	aL		Karlsruhe	29. 5.25	46	—	46			
Sprauer Elis.	k	aL		Karlsruhe	21. 6.25	46	—	46			
Gebhardt R.	k	aL		Karlsruhe	2. 8.25	47	—	47			
Knorz Brigitte	e	aL		Karlsruhe	10. 8.25	45	—	48			
Oeß Elisabeth	e	aL		Karlsruhe	1.10.25	45	—	48			
Fichtl Anner.	k	aL		Karlsruhe	17. 2.26	46	—	46			
Kumm Elisabeth.	e	aL		Grötzingen	10. 3.26	47	—	47			
Kriege Irmg.	k	aL		Karlsruhe	28. 5.26	47	—	48			
Keßler Ursula	e	aL		Karlsruhe	12. 6.26	45	—	47			
Weichselbaum	e	aL		Karlsruhe	18. 9.26	46	—	47			
Schlager E.	k	aL		Karlsruhe	31. 1.27	46	—	46			
Bull Gerda	e	aL		Karlsruhe	6. 2.27	47	—	47			

Der Bezugsquellennachweis ist sorgfältig ausgewählt. Bitte die inserierenden Firmen nicht zu übergehen!

XII. Schulkreis. Karlsruhe-Land. 194 398 Einwohner, davon: 138 743

Ldk. Karlsruhe, 55 685 Ldk. Pforzheim. Kreisschulamt: Karlsruhe, Sofienstr. 41,

Tel. 1819. Kreisschulrat: Kilian Weber. Schulrat: Franz Sprauer. Sekretär:

I. V.: Mathilde Franz. Lehrer 470, Fol. 33, Hd.L. 33.

	1	2	3	4	5	6	7	8	9	10	11
Auerbach		750	129	Scheurer E. W.	e H	Karlsruhe		31. 3.04	22	38	48
"			18	Böhmerle L.	e H	Durlach		28.10.98	18	40	47
Bäuerbach		98	134	Gehrig Konrad	k H	T'bischofsheim		23. 9.01	22	36	39
"			41	Schlusche A.	k Hi	Jägerndorf		4.12.02	32	—	—
"				Lamberth J.	k aL	Obergrombach		12. 2.22	46	—	—
Berghausen		3609	544	Bucher Jakob	e H	Hilsbach		11. 7.86	09	15	18
"			61	Zimmermann	e H	Bruchsal		25. 3.91	12	20	20
"				Krug Julius	k H	Wöschbach		3. 4.01	23	37	48
"				Pohl Waldemar	e L	Nürnberg		27. 7.20	47	—	—
"				Lust Edmund	e L	Hohenwettersb.		23.11.22	45	—	—
"				Burkhardt R.	e L	Karlsruhe		12. 3.26	45	—	—
"				Wittmann A.	k Hi	Berghausen		1.10.98	19	—	—
"				Leppert Käte	k HH	Hinterzarten		29. 8.07	19	41	40
"				Wagner Ella	e L	Grötzingen		30. 1.14	43	—	—
Blankenloch		3498	490	Vollmer Joh.	e L	Grötzingen		21. 5.25	46	—	—
"			67	Hofheinz Karl	e H	Spöck b. Karlsr.		15. 1.92	13	20	26
"				Henrich Adam	e H	Oberdielbach		30. 1.93	13	20	31
"				Schäfer Fritz	e H	Obermutschelb.		25. 2.95	15	24	19
"				Bender Rich.	e H	Bargen		11. 1.97	17	25	41
"				Murmann Eug.	e H	Karlsruhe		22. 6.99	19	34	33
"				Bierig Helmut	e aL	Mannheim		1. 9.21	45	—	—
"				Gilliar Arno	k aL	Baden-Baden		27. 9.22	47	—	—
Blankenloch- Büchig Bretten		378 8622	51 1166	Kretz Elisab.	k aL	Karlsruhe		9. 2.20	41	—	—
"			79	Rüdinger Alb.	e H	Aglasterhausen		13. 7.98	19	27	27
"				Bauer Otto	e H	Bretten		22. 2.85	03	11	48
"				Schreck Frdr.	e Be	Adersbach		6. 9.89	09	13	34
"				Ginter Gottfr.	k H	Freiburg-Zähr.		7.12.89	11	19	22
"				Hartlapp Rich.	k Hi	Breslau/Schles.		1. 5.90	14	14	48
"				Beyle Adolf	ggl H	Meckesheim		10. 1.91	09	20	20
"				Stoffel Herm.	k H	Rastatt		14. 3.91	12	17	30
"				Weis Hermann	e H	Oberacker		23. 2.92	12	19	35
"				Singer Fritz	e H	Bretten		2. 3.93	12	20	29
"				Stein Heinrich	e H	Diedelsheim		20. 7.96	15	26	45
"				Ganter Robert	e Hi	Bretten		8.11.96	15	24	19
"				Häfner Helmut	e H	Osthofen/Rhh.		5. 1.00	20	30	47
"				Hege Friedrich	e H	Gölshausen		10. 5.00	19	27	45
"				Zipf Eugen	k H	Kützbrunn		6.12.00	22	28	43
"				Wolf Rudolf	e Hi	Merseburg		17. 5.03	23	31	47
"				Wörner Fritz	e L	Diedelsheim		12.12.15	39	41	45
"				Hauber Arth.	k aL	Karlsruhe		6. 5.22	46	—	—
"				Muckenfuß W.	e aL	Bretten		5. 6.22	47	—	—
"				Steltz Helm.	k aL	Langenbrücken		23.11.22	47	—	—
"				Bauer Eugen	e aL	Karlsruhe		17. 7.27	47	—	—
"				Steinocher M.	k Hi	Iglau CSR		6. 3.99	18	20	47
"				Herrmann Lyd.	e H	Gölshausen		12. 9.99	19	39	44
"				Klevenz Elis.	e Be	Mannheim		8. 9.01	41	—	—
"				Fuchs Martha	e L	Karlsruhe		11.11.01	21	39	29
"				Stohner Luise	e H	Karlsruhe		26. 2.02	28	41	43
"				Häge Else	nap H	Knittlingen		11. 3.15	46	—	—

Kreisschulamts Karlsruhe. Einwohner 194 398, davon 138 743 Ldk. Karlsruhe, 55 655 Ldk. Pforzheim. Lehrer 470, Fol. 33, Hd.L. 33.

	1	2	3	4	5	6	7	8	9	10	11
Bruchhausen b. Bretten	1330	227	Steinbrenner	k Ol	Erlenbach	9. 2.85	03	12	34		
			Schreiber Karl	k H	Rulkingen	5.11.95	14	22	38		
			Wolff Lisa M.	k H	Karlsruhe	9. 6.96	19	37	37		
			Müller Ther.	k Hd	Villingen	20.10.09	32	43	47		
Büchig	712	120	Schreiber Erika	k L	Sumpfohren	12. 6.23	43	—	47		
			Laber Werner	k aL	Rheinweiler	19. 1.21	46	—	46		
			Serwatzky M.	k Hi	Fulnek CSR	18. 7.13	38	39	46		
			Holderied H.	k H	Waldkirch	20. 7.92	12	20	46		
Burbach	789	127	Karle Ludwig	k L	Etzenrol	4.10.22	45	—	45		
			Rudolph Herm.	e H	Gräffingen	8.10.94	15	25	38		
			Bär Emil	k H	Hohenwart	25.10.00	21	29	48		
			Möhn Eduard	k H	Lampertheim	26.10.00	21	27	33		
Busenbach	2200	418	Riedel Josef	k Hi	Richrath	19. 4.10	32	—	46		
			Seemann Mar.	k Be	Karlsruhe	15. 5.01	21	40	38		
			Hügel Ruth	k aL	Karlsruhe	31.12.20	41	—	46		
			Kiefer Lore	k aL	Karlsruhe	26.11.23	43	—	48		
Diedelsheim	1374	189	Dorwarth Alex.	e H	Bretten	17. 6.92	10	18	22		
			Juhl Werner	e L	Karlsruhe	4.10.19	46	—	46		
			Keussen Ren.	ak L	Villingen	17. 6.19	41	45			
Dürrenbüchig	331	62	Wolfert Otto	e H	Adelshofen	29. 6.99	18	34	48		
Eggenstein	3515	510	Reimold Rup.	e H	Mühlbach	25.11.88	09	14	19		
			Schnürer Karl	e H	Eggenstein	28. 1.96	15	23	46		
			Hotz Oskar	e H	Walldürn	26. 3.98	16	26	26		
			Schmid Ulrich	k Sb	Nürnberg	24. 2.14	12	21	14		
			Stoll Elisabeth	e Be	Weinheim	29. 4.93	14	26	45		
			Beldeck Thekla	e H	Neckargerach	21. 6.93	18	37	37		
			Maul Paula	e H	Mannheim	23.11.98	29	41	45		
			Glanzmann	k HH	Karlsruhe	25. 5.08	29	41	45		
			Pfützner Irmg.	e aL	Heidelberg	5. 1.22	46	—	47		
			Jaggy Gertrud	e aL	Stein	1. 5.26	47	—	47		
			Baier Valentin	k H	Oberndorf	21. 3.84	03	10	26		
Ettlingen	15470	1050	Waßner Berth.	k H	St. Blasien	29. 1.86	05	10	19		
			Vetter Hugo	k H	Beckstein	2. 5.88	07	15	27		
			Geisert Herm.	k H	Ettlingen	8. 6.89	08	16	27		
			Schaaf Adam	e H	Ilvesheim	31. 8.89	10	16	27		
			Zumstein Karl	e H	Karlsruhe	30.12.89	09	14	29		
			Brenner Hch.	k H	Lehningen	15.10.92	13	26	21		
			Lupperger F.	k H	Karlsruhe	3.10.94	14	30	46		
			Bopp Ludw.	k Sl	Winzenhofen	3. 7.95	15	27	19		
			Exner Kurt	e H	Karlsruhe	16. 8.99	18	28	36		
			Zwickel Fritz	e H	Karlsruhe	22. 8.00	20	26	39		
			Emig Friedrich	e H	Karlsruhe	21. 4.02	22	37	34		
			Allgeyer Paul	k H	Karlsruhe	3.11.02	23	36	45		
			Weber IV Jos.	k H	Karlsruhe	24. 1.06	26	39	48		
			Zeman-Zachar	k Hi	Budweis	19. 6.10	33	37	48		
Kratz Konrad	k aL	Baden-Baden	12. 2.15	39	—	47					
Vögele Reinh.	e aL	Ettlingen	9. 9.20	47	—	48					
Mayer Maria	k H	Hauserhof	15. 8.88	10	23	17					
Raab Luise	e H	Triberg	6. 2.93	12	20	32					
Giesler Amanda	e H	Hirschlanden	20. 8.93	14	42	38					
Knoll Math.	e HH	Knielingen	9. 8.95	14	28	23					
Herrmann Mar.	k H	Bühlertal	5. 1.96	15	40	38					
Schlechter El.	k Be	Lörrach	16.11.96	19	30	45					
Voelker Elis.	adv H	Aschaffenburg	11. 9.98	18	28	47					
Würstle Martha	e H	Karlsruhe	98	20	38	38					
Metterhauser	k Be	Karlsruhe	27. 7.99	19	37	38					

Kreisschulamt Karlsruhe. Einwohner 194 398, davon 138 743 Ldk. Karlsruhe, 55 655 Ldk. Pforzheim. Lehrer 470, Fol. 33, Hd.L. 33.

	1	2	3	4	5	6	7	8	9	10	11
Ettlingen				Höll Emma	k H	Karlsruhe		2. 7.02	22	39	33
"				Röbler Maria	k Hd	M.-Rothwasser C	B. 2.10	31	—	—	48
"				Constantin Dr.	k Hi	Karlsruhe		15. 4.11	32	—	47
"				Schönig Anna	k aL	Oberalbach		20. 5.11	45	—	45
"				Hansmann Dr.	k Hi	Olmütz		18. 2.20	42	—	45
"				Lem Franziska	k L	Karlsruhe		3.12.20	41	42	47
"				Güllich Gisela	k L	Karlsruhe		15. 1.21	46	—	46
"				Maisch Luitg.	k aL	Ettlingen		9. 6.23	46	—	48
"				Hurst Hannel.	k L	Wöschbach		29.11.23	47	47	47
"				Häfner Maria	k Hi	Lengenfeld Ü		29. 2.24	43	—	—
Ettlingen-weier	1241		223	Henn Anton	k H	Hochhausen		17. 5.63	02	09	25
"			31	Baumann Jos.	k H	Karlsruhe		4.11.92	13	21	21
"				Schwarz Franz	k H	Gengenbach		3. 7.02	26	39	48
"				Senges Helga	k aL	Karlsruhe		20.12.22	46	—	46
Etzenrot	907		165	Litz Adolf	k H	Kluftern		25. 7.97	07	14	14
"			22	Brauchle Ebbh.	k H	Göppingen		17.10.96	18	26	48
"				Zollner Hans	k L	Baden-Baden		26.11.15	46	46	46
"				Rudolph Hdg.	k aL	Minfeld/Pfalz		20. 7.23	35	45	45
Flehhingen	2500		368	Schäfer Ed.	k Ol	Karlsruhe		5. 5.84	03	12	33
"			47	Wolpert Friedr.	e H	Zuzenhausen		16.12.98	19	26	25
"				Müller Otto	k H	Freiburg i. Br.		29. 5.02	22	30	37
"				Melter Alfred	k L	Bretten		8. 5.03	21	31	48
"				Hülter Hans	k Hi	Schmölnitz C		17. 9.24	43	—	48
"				Schäfer Frieda	k H	Karlsruhe		10. 9.87	07	21	45
"				Thumulka E.	k Be	Ettlingen		29. 5.94	17	28	26
Forchheim	3705		564	Lederer Josef	k H	München		4. 4.90	09	16	44
"			49	Becht Otto	k R	Steinfeld (Pfalz)		30. 8.90	12	20	20
"				Koch Robert	k Hi	Prag		15. 3.98	17	21	47
"				Böhrer Alois	k aL	Karlsruhe		20.10.17	45	—	47
"				Stümpfl Joh.	k aL	Mainburg/Ndby.		10.10.20	46	—	46
"				Melzer Marg.	k Hd	Karlsruhe		24. 7.99	23	38	46
"				Willet Paula	k Be	Karlsruhe		14. 4.00	20	39	48
"				Blum Hilde	k H	Stein/Kr. Mosb.		7.10.04	25	39	48
"				Jäger Maria	k aL	Karlsruhe		9. 8.21	43	—	46
"				Kutterer Gis.	k aL	Karlsruhe		17. 5.23	47	—	47
"				Kunz Hanna	e aL	Karlsruhe		29. 9.25	47	—	48
Friedrichstal	2103		316	Flegel Erich	e Hi	Fürstl. Niefken		10. 6.89	10	14	47
"			33	Heinzelmann F.	e H	Karlsruhe		10. 8.90	09	13	26
"				Christmann M.	e H	Sinsheim/Elsenz		25. 5.92	12	20	33
"				Ratz Otto	e LB	Friedrichstal		25. 8.01	22	34	48
"				Hornung Oskar	e H	Friedrichstal		24. 1.02	23	37	48
"				Steiner Josef	k Hi	Karlsruhe		4. 11.21	31	36	48
"				Lessle Willi	e L	Pohl/Mähr. C.		1. 5.11	46	—	46
Gölshausen	922		125	Autenrieth K.	e H	Bretten		12.12.95	14	22	34
"			19	Mößner Werner	e L	Bretten		18. 8.22	47	—	47
Graben	3325		545	Nees Otto	e Be	Spöck		26. 3.89	07	13	25
"			70	Winnes Hugo	e H	Holzen/Kr. Lörr.		27. 4.95	15	24	29
"				Hoffmann Ph.	e Sl	M.-Seckenheim		12. 3.02	23	36	36
"				Breuninger W.	e H	Karlsruhe		9.11.02	23	36	41
"				Gräf Wilhelm	e H	Staffort		17. 8.03	24	36	36
"				Offenburger R.	e H	Karlsruhe		24. 6.08	29	38	32
"				Hehn Georg	k Hi	Ulmenau/Jug.		7. 2.22	42	—	48
"				Geiß Sigurd	e L	Niklashausen		17.11.23	47	47	47
"				Bleiner Karol.	e Hd	Graben		6. 5.86	21	44	21
"				Nees Hildegard	e L	Pforzheim		8.10.21	46	—	46
"				Bender Ursula	e Be	Karlsruhe		10.10.21	41	—	48

Kreisschulamt Karlsruhe. Einwohner 194 398, davon 138 743 Ldk. Karlsruhe, 55 655 Ldk. Pforzheim. Lehrer 470, Fol. 33, Hd.L. 33.

	1	2	3	4	5	6	7	8	9	10	11
Grötzingen	5300	722	Fuchs Karl	e B	Stein b. Pforzh.	1. 7.88	08	13	20		
			Schmitt Wilh.	e H	Flinsbach	19.12.89	09	14	24		
		Mössinger W.	e H	Grötzingen	20. 8.90	11	19	25			
		Zürn Max	k H	Walldürn	15. 6.91	11	19	30			
		Vollmer Karl	e H	Grötzingen	25. 4.92	13	20	46			
		Hupp Georg	e H	Mannheim	27. 2.96	14	23	33			
		Graber Wilh.	e H	Opfingen b. Fbg.	21. 1.97	20	28	36			
		Podubecky O.	e H	Karlsruhe	6. 2.00	19	34	21			
		Kügler Th.	kfl H	Weingarten	16. 1.01	21	30	37			
		Wagner Elis.	e Hd	Grötzingen	31. 5.92	28	41	13			
		Benz Ida	e Be	Neckarsteinach	7.12.92	12	24	26			
		Mayer Emma	e H	Ellmendingen	3. 9.98	17	38	38			
		Fink Hannelore	e L	Berlin	18.12.20	47	-	47			
Berger Gisela	k aL	Karlsruhe	3. 7.25	45	-	45					
Grünwettersbach	1740	291	Felkl Johann	k Hi	Neu-Bidau	29. 4.86	05	05	48		
			Feuerstein W.	e Sl	Wertheim/Main	9.12.91	11	18	33		
		Glück Theo men	LB	Ehrstädt	4. 1.10	32	39	48			
		Löffler Frida	e Hd	Grünwettersb.	19. 3.85	19	-	19			
		Regelin Elisabeth	e Hi	Karlsruhe	30. 3.08	29	-	43			
		Leimbach G.	k Be	Posen	1. 4.12	32	43	37			
		Eberhard Erna	e aL	Eretten	5. 5.24	47	-	47			
		Heller Helga	e aL	Würzburg	9. 6.25	45	-	45			
		Hofmann Hch.	e H	Hochstetten	15. 2.00	20	31	48			
		Lehmann G.	e aL	Karlsruhe	18.11.19	46	-	46			
Hochstetten	1596	274	Mathis Emil	e aL	Weisweil	4. 5.21	45	-	45		
			Angeloch G.	e aL	Pforzheim	12. 3.23	42	-	45		
		Marowski Paul	e H	Selz/Unt.-Elsaß	30.10.91	12	19	26			
Hohenwettersbach	926	135	Deimling Ernst	e H	Meersburg	20. 6.06	26	37	34		
			Laiet Anton	k H	Rauenberg	25.10.88	07	13	30		
Jöhlingen	3208	12	Bühler Anton	k H	Schenkenzell	5. 2.93	13	21	35		
			Haberstroh E.	k H	Freiburg i. Br.	16.11.93	12	22	41		
		Mohr Herbert	k L	Königheim/Bad.	12.12.23	47	-	47			
		Büchler Maria	k H	Mahlberg	12. 2.89	09	18	48			
		Strnad Konst.	k Hi	Oxbrunn	26. 6.04	23	40	48			
		Falk Luise	k Be	Karlsruhe	31.12.21	41	-	45			
		Widmaier R.	e L	Karlsruhe	17. 5.24	47	-	47			
		Seifer Ruth	k Hd	Karlsruhe	19.12.24	44	-	47			
		Lenhart Maria	k Hi	Voitelsbrunn	CSR9. 6.26	45	-	47			
		Gagelmann H.	e L	Karlsruhe	7. 6.89	07	11	48			
		Morath Willi	e Ol	Karlsruhe	1. 5.99	19	27	22			
		Langensteinbach	3150	520	Mall Robert	e aL	Kleinsteinbach	19. 3.19	46	-	46
Seiter Friedr.	e H				Langensteinb.	30.10.89	10	15	48		
Rabold Hans	e H			Niefern	6. 4.00	18	27	22			
Büchler August	e H			M.-Wallstadt	17. 2.01	21	34	25			
Frey Erwin	e H			Karlsruhe	4. 2.06	25	37	34			
Michler Ernst	e L			Eftlingen	7.11.16	41	-	45			
Baier Egon	k L			Langenbach	4. 2.22	45	-	46			
Kull Olga	e Be			Karlsruhe	14. 9.92	20	26	23			
Fink Erna	e H			Mannheim	12.12.92	13	23	13			
Schneider M.	e L			Karlsruhe	24. 3.59	18	-	45			
Westphal Dora	e L			Zutzendorf	24. 4.08	27	29	47			
Herkel Elisabeth	e Hd			Karlsruhe	1. 5.21	40	-	47			
Bopp Lore	k L			Eftlingen	3. 4.26	45	-	46			
Leopoldshafen	1206	189	Ullmann Karl	e H	Karlsruhe	24. 2.92	10	18	35		
			Bech Willi	e H	Karlsruhe	15. 8.02	21	34	34		
		Barth Hans	e L	Karlsruhe	5. 2.16	38	42	46			

Kreisschulamts Karlsruhe. Einwohner 194 398, davon 138 743 Ldk. Karlsruhe, 55 655 Ldk. Pforzheim. Lehrer 470, Fol. 33, Hd.L. 33.

	1	2	3	4	5	6	7	8	9	10	11
Liedolsheim	2855	480	Loeffler Max	e H	Walldorf		30. 5.93	12	19	45	
"		75	Dürer Gottlob	e H	Bretten		15. 3.01	19	30	29	
"			Frank Herm.	e aL	Pforzheim		14. 2.23	47	—	48	
"			Wondra Alois.	k Hi	Moligsdorf, CSR		19.10.20	40	—	47	
"			Schmitt Gisela	e Hd	Frankfurt/Main		8. 8.22	42	—	47	
"			Klupp Annel.	e aL	Karlsruhe		9.10.25	47	—	47	
Linkenheim	3401	524	Winnes Philipp	e H	Holzen/Lörrach		15. 9.91	13	20	43	
"		50	Mack Albert	e H	Spöck		22. 8.95	15	24	29	
"			Lechner Helm.	e L	Konstanz		4. 3.24	45	—	45	
"			Mack Fritz	e L	Flinsbach		11. 4.25	46	—	46	
"			Reichardt Ren.	e aL	Karlsruhe		29.12.05	46	—	48	
"			Horch Marg.	e Hd	Unteröwisheim		5. 3.06	25	—	33	
"			Herbrik Gerda	e Hi	Brünn CSR		4. 8.20	39	40	47	
"			Laade Elisabeth	e L	Karlsruhe		29. 6.24	47	—	47	
"			Möllinger W.	k Be	Karlsruhe		20. 9.24	43	—	48	
"			Kasper Gertr.	k aL	Karlsruhe		17. 4.25	47	—	47	
Malsch	6357	925	Harbrecht A.	k Sl	Honau, Kr. Kehl		9. 5.81	01	09	15	
"		103	Jörger Josef	k H	Muggensturm		30. 9.00	21	35	37	
"			Lenz Adam	e H	Michelbach		20. 9.01	32	34	41	
"			Rösel Franz	e H	Pforzheim		3. 4.63	23	36	36	
"			Gauger Hugo	k Be	Karlsruhe		17. 7.03	23	36	38	
"			Speck Herm.	k H	Malsch		22. 3.06	26	41	47	
"			Speidel Günth.	e L	Malsch/K'he.		16. 7.22	46	—	48	
"			Zörrer Herbert	k L	Karlsruhe		5. 4.24	47	—	47	
"			Fütterer Erich	k L	Malsch		7. 5.24	46	—	46	
"			Schlager Elis.	k H	Malsch/K'he.		20.11.92	14	25	15	
"			Müller Hgd.	k HH	Karlsruhe		4.12.08	31	41	42	
"			Gerst Maria	k L	Malsch		5. 9.10	46	—	46	
"			Kurz Lore	k aL	Karlsruhe		26. 8.15	43	—	48	
"			Malsch Thekla	k A	Mannheim		11. 9.15	46	—	46	
"			Schindler Elis.	k L	Karlsruhe		21. 2.22	45	—	45	
"			Henkelmann E.	k L	Villingen		20. 7.24	44	—	46	
"			Zeis Bertl	k L	Rastatt		6. 5.26	46	—	47	
"			Köppl Anna	k A	Porstendorf/M.		12.7.26	45	—	47	
Mörsch	4460	756	Straub Karl	k R	Owingen		17.11.89	09	17	17	
"		68	Funk Franz	k Sl	Baiertal		2. 8.90	09	16	30	
"			Münch Reinh.	k H	Karlsruhe		2. 7.92	13	20	20	
"			Knotz Hugo	k H	Schriesheim		13. 3.93	12	20	20	
"			Clauser Josef	k H	Sulzmat		30. 3.96	17	25	25	
"			Grimm Anton	k H	Karlsruhe		7. 8.00	19	26	35	
"			Rapp Rudolf	k H	Karlsruhe		30. 8.06	26	35	34	
"			Schneiderbanger								
"			Willy	k aL	Baden-Baden		9.10.19	46	—	46	
"			Lutz Hans	k aL	Karlsruhe		22.12.21	47	—	47	
"			Haury Rosa	k H	Mannheim		4. 1.97	16	38	30	
"			Klein Maria	k L	Straßburg i. E.		8. 5.11	32	42	40	
"			Stroh Elfriede	k Be	Karlsruhe		25. 9.20	43	—	45	
"			Katz Margar.	e L	Rastatt		30. 7.25	47	—	48	
"			Eisele Gabriele	k L	Karlsruhe		28. 2.26	47	—	47	
Mutschelbach	1046	168	Lang Christian	e L	K'ruhe-Durlach		22.11.09	31	38	38	
"		32	Klös Walter	e aL	Heidelberg		25. 4.20	47	—	47	
"			Berger Karl	e aL	Kleinsteinbach		22. 2.21	46	—	48	
Neuburgweier	1245	237	Antoni Emil	k H	Wildgutach		26. 8.94	15	24	41	
"		16	Schüro Valent.	k Hi	Mokrin/Jugosl.		14. 2.19	41	—	45	
"			Keller Fritz	k aL	Mörsch/K'ruhe		20. 7.21	46	—	46	
"			Urban Heinz	k L	Teplitz-Schönau		15. 5.26	47	—	48	

Kreisschulamts Karlsruhe. Einwohner 194 398, davon 138 743 Ldk. Karlsruhe, 55 655 Ldk. Pforzheim. Lehrer 470, Fol. 33, Hd.L. 33.

	1	2	3	4	5	6	7	8	9	10	11
Neureut	6000	870	Müller Phil.	e H	Ochsenbach	18. 8.86	06	10	14		
"		84	Vogelmann L.	e H	Kälbertshausen	3.12.88	07	11	22		
"			Zwickel Th.	e L	Karlsruhe	9. 3.94	14	26	26		
"			Ermel August	e H	Knielingen	21. 7.95	15	24	37		
"			Hefft Theod.	e kR	Sandhausen	26.12.91	21	28	37		
"			Stech Siegf.	e aL	Karlsruhe	19. 2.22	46	—	46		
"			Konrad Fritz	e L	Karlsruhe	22.10.24	45	—	46		
"			Weick Elise	e Hd	Söllingen/Khe.	11. 8.92	16	—	16		
"			Riffel Hertha	e L	Neustadt/Schw.	13. 7.09	31	—	48		
"			Venzel Ruth	e L	Saarwerden/Els.	11. 4.19	40	—	47		
"			Müll Hilde	e aL	Kehl a. Rh.	26. 3.25	47	—	47		
"			Schwärzel Urs.	e Sb	Lahr	1. 9.26	45	—	47		
"			Kern Eva	e L	Heidelberg	4.12.26	47	—	47		
Oberweier	600	78	Klein Richard	k L	Karlsruhe	22. 8.19	46	47	47		
"		15	Roth Herbert	k L	Karlsruhe	8. 3.20	40	40	45		
Paimbach	531	86	Keck Oskar	e H	Straßburg/Els.	23. 2.99	19	26	48		
"		10	Engelhardt I.	e L	Ettlingen	11. 3.25	45	47	48		
Pfaffenrot	1024	206	Bieberich Ant.	k L	Mannheim	24.12.13	45	—	45		
"		37	Rückher Frdh.	k Sl	Furtwangen	5. 4.07	28	42	38		
"			Rutschmann E.	k Be	Ettlingen	23. 7.09	31	34	47		
"			Strieder A.	k L	Pabenbang/S.	25. 4.25	47	—	48		
"			Hammel Joh.	k L	Heidelberg	19.10.25	47	—	48		
Reichenbach	2050	415	Schmitz Helga	k Hd	Neuwied a. Rh.	1.12.25	43	—	47		
"		52	Emmerich R.	k SL	Tiefenbach	20.10.88	07	16	27		
"			Rück Friedrich	k Hi	Rodisfort	29. 6.24	43	—	48		
"			Kubessa G.	k Hi	M.-Ostrau	1. 3.14	36	41	46		
"			Ritter Olga	k aL	Karlsruhe	22. 5.21	43	—	47		
"			Köglowitz O.	k Hi	Brün, CSR.	7. 6.25	45	—	47		
"			Wittmann E.	k aL	Karlsruhe	16. 9.25	47	—	47		
Rinklingen	903	116	Holschuh Th.	e H	M.-Sandhofen	21.11.88	08	16	46		
"		11	Gleißner Hch.	k H	Mannheim	7. 3.96	18	34	33		
Ruit	881	130	Rogausch Kurt	e L	Treuburg	10. 7.20	45	—	46		
"		16	Otto Lothar	e L	Chemnitz	15. 9.24	46	—	46		
"			Falkenstein L.	e Hd	Ruit	12. 4.81	07	—	07		
Rußheim	1803	264	Seitz Karl	k H	Külshiem	26.12.90	10	18	48		
"		45	Dürr Friedrich	e H	Ittersbach	30. 1.03	25	37	37		
"			Nees Luise	e H	Rußheim	1. 4.97	17	26	48		
"			Grüne Renate	e Hi	Königsberg/Pr.	19. 3.19	41	41	47		
"			Bilgenroth E.	e Hi	Wodelmen/Opr.	14. 7.23	43	43	47		
Schielberg	820	152	Huck Wilhelm	k L	Niederbühl	27. 9.06	46	—	46		
"		28	Hügel Edith M.	k L	Karlsruhe	26. 4.25	47	—	47		
Schluttenbach	308	44	Bieger Ernst G.	k H	Baltersweil	25. 5.01	22	25	35		
"		5									
Schöllbronn	1395	229	Fliegauf Oskar	k H	Grezhausen	16. 4.82	03	11	42		
"		35	Biehler Karl	k H	Lahr i. Bad.	23. 3.03	23	36	38		
"			Kost Hanns	k L	Karlsruhe	11.12.23	—	—	45		
"			Weiß Hilde	k Hd	Övenhop/Westf.	22. 4.17	44	—	48		
"			Holderied G.	k aL	Freiburg	4. 7.25	45	47	48		
Söllingen	4096	596	Neuer Karl W.	e H	Sinsheim/Els.	12.10.92	12	19	29		
"		56	Kinne Erna	e Be	Karlsruhe	28. 5.99	24	28	26		
"			Scheisinger K.	e L	Oelsnitz	27. 9.22	45	—	45		
"			Gröhbühl Otto	e H	Berghausen	26.12.01	21	34	48		
"			Borel Karl	e H	Friedrichstal	13. 7.01	22	34	25		
"			Dörfler Adolf	e Be	Söllingen	28. 6.94	14	21	23		
"			Schweizer E.	k Hd	Karlsruhe	6.11.05	25	42	46		
"			Paulik Lore	k Hi	M.-Ostrau CSR.	3. 4.20	40	43	47		

Kreisschulamt Karlsruhe. Einwohner 194 398, davon 138 743 Ldk. Karlsruhe, 55 655 Ldk. Pforzheim. Lehrer 470, Fol. 33, Hd.L. 33.

	1	2	3	4	5	6	7	8	9	10	11
Söllingen					Zwolsky Mar.	k Hi	Lundenburg	8. 1.21	41	—	47
"					Heckmann H.	k aL	Karlsruhe	10. 4.23	43	—	43
"					Benner Ursula	e L	Durlach	18. 9.23	44	—	45
Spessart	1220	229			Hupp Annem.	e L	Mutschelbach	26. 5.24	44	—	47
"		29			Knapp Emil	k H	Reichental	6.10.96	18	25	48
"					Bösch Helmut	k L	Offenburg	11.10.16	45	—	45
"					Weckenmann	k L	Karlsruhe	17. 1.24	44	—	45
Spielberg	1286	223			Leyser Elfriede	k L	Karlsruhe	13. 1.25	44	—	48
"		24			Rastätter Franz	k H	Karlsruhe	19. 9.07	29	40	48
"					Matter Kurt	e aL	Karlsruhe	22.12.19	46	—	46
Spöck	2849	443			Mangler Else	e aL	Euchen	27.12.17	43	—	45
"		79			Mangold Emil	e H	Spöck	9. 5.87	06	12	46
"					Quenzer Frdr.	e H	Uffingen	14. 3.91	13	20	24
"					Ernst Ferdin.	e R	Spöck	10. 1.94	14	23	45
"					Hildebrandt A.	e Hi	Grünberg	27. 2.17	37	—	47
"					Fäller Otto	e Hi	Beschka/Jugosl.	27.11.20	41	—	47
"					Stern Gretl	e Hd	Karlsruhe	13.12.24	44	—	45
"					Schrader Clara	e H	Straßburg	28. 2.92	14	21	21
"					Winter Albine	k Hi	Brünn	2.11.23	43	—	47
Sprantal	320	49/5			Löchel Jakob	e L	Cöbbe	3. 3.12	46	—	46
Staffort	826	100			Wüst Fritz	e H	Brehmen	16.11.00	23	36	37
Stuperich	1331	19			Ernst Edwin	e aL	Grünwettersbach	3.10.25	45	—	45
"		234			Pink Oswald	k L	Harthausen (Pf.)	12.10.16	46	—	46
"		37			Buchholz Zäz.	k Hi	St. Veit	10.11.17	37	—	46
"					Thomas Gisela	k L	Ettlingen	20. 4.24	46	—	46
Sulzbach	571	131			Schmidt Gisela	k L	Karlsruhe	2. 5.25	45	—	48
Kr. K'ruhe		13			Senn Kurt	k aL	Villingen	4.10.19	45	—	47
Völkersbach	1054	215			Reiß Annel.	k aL	Malsch	18. 2.26	47	—	48
"		34			Bartel Franz	k Hi	Boidensdorf		21	28	48
"					Landwehr A.	k H	Adelsheim	22. 7.07	30	40	46
"					Jung Erich	k aL	Karlsruhe	28. 1.19	47	—	48
"					Matejka Anna	k Hi	Koumman, CSR.	10. 5.20	39	44	47
"					Schiller Urs.	k aL	Ettlingen	20. 4.25	47	—	47
Weingarten	6586	1010			Krug Edmund	k H	Dittigheim	10. 3.84	03	11	21
"		110			Hoizer Richard	k R	Haslach i K.	9. 9.85	05	11	14
"					Krämer Karl	k H	Ganerhurst	17.12.88	10	18	24
"					Rügner Ludw.	e H	Karlsruhe	22. 4.91	14	22	18
"					Pfaff Georg	e Hi	Beschka	7. 5.96	20	20	47
"					Spitzberger J.	e Be	Ruit	27. 4.99	19	26	48
"					Spielberg Erwin	k L	Weingarten/B.	28. 1.15	39	41	45
"					Wackershauser	e L	Durlach	17. 2.16	38	42	48
"					Rabold Karl	e aL	Grünwettersbach	9. 3.21	47	—	47
"					Meinhof Käthe	e L	Cono/Wollin	23. 5.84	06	84	11
"					Diefenbacher	e Hd	Weingarten	11. 3.89	28	36	48
"					Schmittgall E.	e H	Diedelsheim	24. 8.89	09	14	11
"					Schraudig Wilh.	e H	Eschelbronn	14. 6.90	10	19	19
"					Franzmann	e Be	Karlsruhe	5.10.01	21	37	35
"					Layer Margar.	k L	Mannheim	31.10.15	38	44	48
"					Steinbrunn R.	e aL	Heidelberg	30.12.19	41	—	48
"					Siffing A. H.	e aL	Weingarten	31. 3.22	42	—	46
Wolfartsweier	962	155			Eichner Dor.	k aL	Oppeln (O/S.)	18.12.23	47	—	47
"		10			Volk Karl	e H	Mannheim	8. 6.02	20	26	34
"					Eißler Renate	e aL	Heidelberg	28.12.24	46	—	45
Wöschbach	1665	278			Schmitt Bertl	k L	Karlsruhe	7.11.26	45	—	47
"		40			Schönig Franz	k L	Wertheim/Main	26. 8.17	40	43	46
"					Rang Helmut	k L	Bönn	26. 4.20	47	—	48

Kreisschulamt Karlsruhe. Einwohner 194 398, davon 138 743 Ldk. Karlsruhe, 55 655 Ldk. Pforzheim. Lehrer 470, Fol. 33, Hd.L. 33.

	1	2	3	4	5	6	7	8	9	10	11
Wöschbach				Mattusch Hilde	k aL	Bautsch	10. 1.27	47	—	47	
"				Gänshirt Ch.	k aL	Konstanz	24. 7.22	47	—	47	
Wössingen D	2890	465		Brauch Wilh.	e OL	Karlsruhe	6. 1.91	10	19	35	
"		55		Fitterer Max	e H	Karlsruhe	26. 2.95	19	30	30	
"				Heid Rudolf	k H	Karlsruhe	18. 2.99	20	30	41	
"				Bleck Ulrich	e L	Schubin	25. 3.19	45	—	45	
"				Weißbarth H.	e L	Jena	13. 2.24	45	—	45	
"				Haupt Hans	k L	Karlsruhe	20. 5.26	47	—	47	
"				Flick Elsbeth	e H	Rinklingen	15. 2.10	30	41	39	
Bauschlott D	1000	146		Wenzel Max	e Hl	Breslau	21. 1.86	06	09	47	
"		11		Rau Karl	e H	Karlsruhe	24. 1.04	24	36	36	
"				Glaser Ingeb.	e aL	Ettlingen/Bad.	26. 7.24	46	—	46	
Bilfingen D	1403	218		Hoferer Albert	k H	Oberkirch	10. 9.90	09	17	17	
"		24		Holl Elfriede	k L	Pforzheim	26.12.14	46	—	46	
"				Kamann Ingeb.	k L	Karlsruhe	14. 1.23	46	—	46	
"				Wehner Walp.	k L	Wuppertal-B.	28. 5.24	46	—	46	
"				Wolf Ella	e L	Pforzheim	5. 6.24	46	—	46	
"				Lutz Elfriede	e L	Niefern/Pforzh.	13. 9.26	47	—	48	
Büchenbronn	2750	291		Hittler August	e H	Pforzheim-Dw.	20.11.95	17	27	27	
"				Baumann Ernst	e H	Pforzheim	6. 6.99	19	26	41	
"				Nesper Herm.	e H	Pforzh.-Dillst.	1. 5.03	21	26	33	
"				Morlock Walter	e L	Büchenbronn	13. 4.16	45	—	45	
"				Heinz Günther	e aL	Pforzheim	3. 1.23	—	—	—	
"				Forster Maria	k Hl	Eisendorf CSR.	14. 2.21	41	—	47	
"				Gottstein M.	e aHd	Durlach	3.11.24	44	—	47	
Dietenhausen	222	31/4		Würl Franz	e Hl	Brand	29. 4.20	41	—	47	
Dietlingen D	2860	386		Fahrer Oskar	e H	Wintersweiler	1. 1.84	02	08	45	
"		7		Gehrecke Karl	e H	Berlin	13. 2.93	13	21	30	
"				Walter Karl	e H	Pforzheim	4.11.98	17	26	26	
"				Faller Joseph	k L	Raental	18. 3.12	40	—	46	
"				Schmidt Irm.	k Hd	Ettlingen	30. 4.19	42	—	42	
"				Rott Margarete	e L	Donaueschingen	30.8.23	—	43	45	
"				Bischoff H.	e Hl	Sajkáski	10.12.24	44	—	47	
Dürrn/Pfh. D	992	141		Dworschak Jos.	k L	Kunzendorf	27.11.24	41	—	47	
"		10		Ostermeier W.	e aL	Grünwettersb.	25.11.25	45	—	45	
Eisingen	1360	205/21		Wolsbeck Emil	e L	Duisburg	15. 4.16	41	—	46	
Ellmendingen	1715	263		Finck Philipp	e H	Plankstadt	9. 2.89	08	15	25	
"		18		Rupp Emil	e H	Karlsruhe	4. 4.89	09	14	37	
"				Burst Erich	e H	Karlsr.-Rinth.	31.11.02	33	23	36	
"				Schmid Artur	e L	Langensteinb.	6.11.22	46	—	47	
"				Körber Else	e Hl	Pforzheim	8. 4.99	18	—	46	
"				Schabinger W.	kl Be	Pforzheim	12. 4.24	43	—	47	
Ersingen	2504	363		Bittel Karl	k H	Münchweiler	9. 6.87	10	18	34	
"		38		Häring Georg	k H	Lottstetten	30. 3.06	26	37	33	
"				Heyligenstädt	k L	Breslau	14. 1.15	46	—	46	
"				Löscher Wilh.	k L	Heidelberg	20. 9.18	46	—	48	
"				Riesterer Alfr.	k L	Ibach, Kr. Obg.	11.11.24	47	—	47	
"				Trost Gabriele	e L	Pforzheim	4.11.22	42	—	48	
Eutingen	5580	680		Dennig Helmut	e R	Niefern	26. 9.85	04	09	34	
"				Riemensperger	e H	Walldorf	10. 9.87	07	14	36	
"				Schmidt Rud.	k Hl	Sellowitz	2. 1.91	11	14	48	
"				Diehm Michael	e H	Lindelbach	26.10.92	13	20	35	
"				Surén Hans-J.	e aL	Magdeburg	7. 9.19	45	—	45	
"				Heckmann Chr.	e H	Denzlingen	7. 2.93	13	26	48	
"				Nickl Maria	k Be	Regensburg/B.	17. 4.98	23	—	48	
"				Kalb Julie	e Hl	Pforzheim	19. 5.00	20	—	45	
"				Emma Kaiser	e Hd	Ulma/Donau	13. 7.01	20	20	20	

Kreisschulamts Karlsruhe. Einwohner 194 398, davon 138 743 Ldk. Karlsruhe, 55 655 Ldk. Pforzheim. Lehrer 470, Fol. 33, Hd.L. 33.

	1	2	3	4	5	6	7	8	9	10	11
Eutingen				Troost Sigrid	e aL	Dubran/Schl.	13. 1.25	46	—	48	
"				Hund Dorothea	e aL	Karlsruhe	15. 5.26	45	—	47	
"				Friedel Doris	e aL	Pforzheim	27.12.26	47	—	48	
"				Hauk Th.	e aL	Pforzheim	24. 1.27	47	—	48	
Göbriichen	1275	200		Singer Alois	k H	Bruchsal	11.11.91	15	26	43	
"		21		Schwarz Heinz	e aL	Pforzheim	20. 2.26	46	—	47	
"				Steck Maria	e Be	Legelshurst	8. 4.06	26	40	45	
"				Wenzel Marg.	e aL	Pforzheim	20. 6.23	47	—	47	
Hambrog		87	12	Mutschelknauß	k L	Pforzheim	21. 4.24	45	—	48	
Hohenwart	630	77		Mußler Karl	k L	Rastatt	27. 8.12	46	47	46	
"		5		Schmidberger	k L	Schwetzingen	17. 7.25	44	45	48	
Huchenfeld	1948	245		Dörr Friedrich	e H	Kürnbach	30. 7.03	23	36	40	
"		4		Diefenbacher	e L	Pforzheim	17.11.19	46	—	47	
"				Espe Liselotte	k aL	Karlsruhe	8. 5.25	46	—	47	
Ispringen	2844	375		Merkel Ludw.	e H	Mannheim	26. 4.99	19	27	20	
"		33		Lehmann H.	e H	Pforzheim	1. 7.91	12	19	34	
"				Sefried Rich.	k H	Pforzheim	2.12.11	—	—	46	
"				Rehberger Dan.	e L	Gelsendorf	22.12.24	43	—	48	
"				Geier-Seelhoff	e Hi	Bremen	28. 7.00	21	45	45	
"				Raumann Joh.	e Hd	Pforzheim	18.11.04	25	42	43	
"				Spall Elfriede	k Be	Haslach i. K.	21. 3.23	42	—	48	
"				Duttenberger	k aL	Pforzheim	20. 6.23	—	—	46	
Ittersbach	1550	220		Schroff Egon	e H	Konstanz	5.11.05	26	39	48	
"		58		Rosenfelder W.	e aL	Basel	11. 3.22	41	—	45	
"				Seiter Gerhart	e L	Karlsruhe	10. 9.24	46	—	46	
"				Haupt Magd.	e Hi	Gumbinnen	28. 9.98	20	32	47	
"				Rendenbach A.	e aL	Ittersbach	9. 6.19	40	—	48	
Kieselbronn	1679	213		Hofsäß Herm.	e L	Göbriichen	24. 7.12	39	—	43	
"		22		Lindner Hub.	k Hi	Saaz/Sudetenl.	29.10.19	39	—	47	
"				Hettler Else	e L	Niefern b. Przh.	30. 4.25	46	—	48	
"				Lautenschlager	e L	Heidelberg	23. 8.25	47	—	47	
Königsbach	3396	491		Seeger Ernst	e H	Karlsruhe	10.12.88	09	13	14	
"		40		Miertschke K.	e H	Karlsruhe	2. 7.94	14	23	23	
"				Knapp Eugen	e H	Pforzheim	5.11.00	20	29	21	
"				Zittel Eugen	e L	Pforzheim	31. 7.24	46	—	46	
"				Jerabek Hgd.	k Hi	Wien	7.11.98	17	26	47	
"				Dittes Maria	e H	Heidelberg	2. 4.00	20	38	33	
"				Wagner M.	e HH	Karlsruhe	25. 3.04	31	41	38	
"				Wißler Else	e L	Freiburg i. Br.	11. 5.10	45	—	45	
"				Stack Brunh.	e L	Münster i. W.	13. 8.24	47	—	47	
Langenalb	854	123		Scherer Walter	e H	Karlsruhe	6.11.09	31	38	48	
"		8		Wöhrle Rich.	e L	Oppenau	1. 5.19	46	47	46	
Lehningen	308	51	5	Häffner Alfons	k L	Eppingen	18.11.13	45	—	45	
Mühlhausen	707	120		Chudy Rudolf	k Hi	M.-Ostrau, CSR	16. 3.90	09	09	47	
"		10		Schmidt Wolfg.	e L	Berlin	13. 6.20	46	46	46	
Neuhausen	980	105		Sparr Erwin	k H	Pforzheim	11.11.89	10	19	45	
"		12		Egel Heribert	k L	Sinzheim b.Bühl	2. 1.22	45	—	46	
"				Holzhauser M.	k Hd	Scheibronn	17. 5.03	21	—	34	
"				Botz Elisabeth	k Be	Kreuz-Wertheim	5. 1.15	41	—	48	
Niefern	C 4456	520		Schäfer Wilh.	e H	Freistehl	30. 8.92	12	19	19	
"				Lampert Karl	e H	Karlsruhe	30.12.92	14	24	24	
"				Förch Josef	k H	Kochertürn	2. 8.93	15	25	41	
"				Gassert Rich.	e H	Konstanz	4. 9.97	17	29	34	
"				Hug Karl	fr H	Pforzheim	27.12.00	20	37	37	
"				Brändle Karl	e H	Pforzheim	5. 9.03	24	38	48	

Kreisschulamt Karlsruhe. Einwohner 194 398, davon 138 743 Ldk. Karlsruhe, 55 655 Ldk. Pforzheim. Lehrer 470, Fol. 33, Hd.L. 33.

	1	2	3	4	5	6	7	8	9	10	11
Niefern				Zorn Hermann e H	Eutingen/Bad.	23.10.10	31	38	46		
"				Scholl Luise e Hd	Königsbach	19. 8.98	27	41	39		
"				Hansel Dieth. k Hi	Friedek, CSR	26. 8.25	44	-	47		
Nöttingen	1167	178		Pfeifle Rolf e L	Pforzheim	15. 2.24	46	-	47		
"		30		Geschwindner e L	Achern	19. 5.25	46	-	46		
Nußbaum	700	119/11		Guldner Phil. e H	Obrigheim	31. 1.01	22	35	48		
"				Kappler Wilh. e aL	Grünwettersbach	3.12.15	-	-	46		
Oschelbronn	1795	260		Wohlschlegel R. e H	Pforzheim	13.10.91	11	17	16		
"		22		Wiebe Kurt men Hi	Schönau/Mrbg.	26.11.17	38	-	47		
"				Beckmann G. e L	Gaidellen	14.10.21	46	-	46		
"				Wohlschlegel H. e L	Oschelbronn	25. 6.24	45	-	46		
Schellbronn	567	75/5		Pflaumer Ant. k H	Reicholzheim	30. 3.05	25	37	48		
"				Brenk Eugen k H	Ersingen	3.10.05	28	39	39		
Singen	1455	265		Müller Emil e L	Langensteinbach	1. 3.89	10	14	14		
"		31		Dörfler Otto e H	Söllingen	18. 9.99	20	34	48		
"				Dann Erwin e H	Ittersbach	16. 1.04	25	37	37		
"				Kunz Maria k Hi	Lukau (CSR)	30. 1.20	41	-	47		
Stein	2207	291		Stumpfögger k Hi	Szilberek	18.11.87	07	07	47		
"		22		Finter Erich e L	Pforzheim	17. 7.12	40	44	46		
"				Zink Gerhard e aL	Karlsruhe	29. 8.21	45	-	45		
"				Berger Elisab. e aL	Karlsruhe	1. 3.17	39	-	44		
Steinegg	430	71/5		Becker Albert k aL	Odenheim	26. 6.15	47	-	47		
Tiefenbronn	1165	169		Appel Ludwig k H	Distelhausen	5. 9.02	23	36	36		
"		10		Rückert Olga k H	Säckingen	29. 9.97	17	38	45		
"				Rückert Anna k H	Säckingen	6.12.98	18	38	37		
Weiler	1030	163		Bender Karl e H	Lohrbach	22.11.99	20	28	28		
"		13		Müller Wilh. e H	Karlsruhe	12. 8.07	29	39	34		
"				Ruoff Elisabeth e L	Pforzheim	16. 1.20	41	-	48		
Wilferdingen	2400	420		Schmid-Ludin e Sl	Freiburg	8. 3.90	11	18	36		
"		38		Jetter Robert kl H	Pforzheim	1.10.91	10	16	45		
"				Grotz Erich e L	Ettlingen	1.10.19	46	-	46		
"				Schneider G. k L	Offenburg	30. 4.22	47	-	47		
"				Werner Else k Hd	Bruchsal	13.12.06	26	40	36		
"				Bachmann M. e Be	Karlsruhe	18. 1.21	42	-	48		
"				Jahn Elise e L	Asch (CSR)	20. 2.22	42	-	47		
"				Thümmich R. e aL	Karlsruhe	21. 2.24	44	-	47		
Würm	1250	161		Strecker Stef. e Hi	Antunovac	20. 9.99	19	20	46		
"		6		Schützke Hans e aL	Pforzheim	27. 5.22	45	-	48		
"				Leicht Friedr. e aL	Niefern	27.11.24	46	-	46		

XIII. Schulkreis. Pforzheim-Stadt. 50 657 Einwohner. Orstklasse A. Stadtschulrat: Karl S c h o r k. Sekretär: Agnes Franz. Tel. 2401 (Stadtverwaltung). Lehrer: 97.

Pforzheim A		Krauß Wilh. kl H	Graben	4. 9.80	99	06	08
"		Enßlen Robert e H	Mergelstetten	4.11.80	99	08	07
"		Rembick Karl k H	Klein-Silsterwitz	9. 2.82	02	06	46
"		Huß Friedrich e H	Eichel	12. 7.82	02	09	05
"		Leicht Karl e R	Dürrn	13. 9.82	02	09	19
"		Remmele Hch. e H	Markdorf	19. 3.83	03	09	10
"		Günter Herm. k H	Saig	29.12.83	03	10	37
"		Mannherz W. e H	Münzesheim	22. 3.84	04	09	05
"		Späth Pius k H	Endingen	9.12.85	06	12	06
"		Kohler Gustav e H	Pforzheim	4. 7.86	04	10	04
"		Pfitzenmeier O. e H	Bretten	5.12.86	07	12	09

Stadtschulamt Pforzheim. Einwohner 50 657. Lehrer 97.

	1	2	3	4	5	6	7	8	9	10	11
Pforzheim											
"				Künzig Emil	k R	Külzheim	1. 1.87	05	12	05	
"				Herr Bernh.	k H	Mörsch	31. 3.87	07	13	27	
"				Ritz Alois	k H	Uisigheim	29. 9.07	07	14	13	
"				Löffler Alfred	e H	Schillingstadt	16. 1.88	06	11	13	
"				Nickel Adam	e H	Lützelsachsen	2. 2.88	07	13	07	
"				Backfisch Peter	e H	Oberdielbach	6. 9.08	08	13	18	
"				Erb August	e H	Karlsruhe	19. 8.89	08	13	08	
"				Hetzel Wilhelm	e H	Scheuern	1.10.89	08	14	11	
"				Klein Hermann	k H	Wertheim	4. 7.90	11	19	29	
"				Schabinger E.	e H	Pforzheim	29. 7.90	11	18	18	
"				Zimmermann	e H	Graben	12. 2.91	09	16	32	
"				Sperling Helm.	e H	Mannheim	26. 7.91	11	18	15	
"				König Adolf	e H	Kehl a. Rh.	19.10.91	10	18	11	
"				Seiter Emil	e H	Büchenbronn	17. 2.92	12	21	19	
"				Schlicksupp G.	e H	Heidelberg	10. 3.92	13	20	13	
"				Heydegger Jul.	e H	Eutingen b. Pf.	24. 4.92	14	20	36	
"				Hofmann H.	e H	Rastatt	25. 4.92	11	18	18	
"				Schäfer Rudolf	k H	Karlsruhe	5. 5.92	13	22	36	
"				Pfetscher Fdr.	e H	Karlsruhe	23. 6.92	11	20	27	
"				Roller Eugen	e H	Pforzheim	23. 2.93	12	20	19	
"				Spies Martin	e H	Karlsruhe	24. 6.93	14	23	20	
"				Meyer Max	k H	Bruchsal	1. 9.93	12	20	16	
"				Schumacher A.	e H	Gräfenhausen	17.10.93	14	20	43	
"				Künzig Robert	k H	Rippberg	1. 2.94	14	21	19	
"				Bachmann Otto	e H	Bruchsal	18. 3.94	12	20	19	
"				Trautmann E.	e H	Teningen	25. 3.94	13	20	20	
"				Rodi Max	e R	Pforzheim	26. 7.94	19	23	21	
"				Pfeifle Emil	e H	Pforzheim	9. 8.94	15	21	20	
"				Schabinger R.	kl H	Pforzheim	13. 9.94	14	21	19	
"				Backfisch Eug.	e R	Eberbach a. N.	16. 4.95	14	20	19	
"				Wirth Frdr.	kl H	Stein a. Kocher	28.11.95	16	26	22	
"				Merklinger H.	e H	Grünwettersb.	4.11.96	18	25	36	
"				Zilly Christoph	e H	Söllingen	16.11.96	17	34	21	
"				Rempp Otto	e H	Pforzheim	6.12.96	17	27	22	
"				Morlock Joseph	k R	Pforzheim	16. 3.97	15	25	30	
"				Kasper Eduard	e H	Pforzheim	21. 9.97	17	28	19	
"				Puttler Wilh.	e H	Pforzheim	3.10.97	18	29	42	
"				Braun Friedr.	e H	Pforzheim	24. 3.99	18	35	19	
"				Sichermann A.	e H	Pforzheim	29. 9.99	18	34	20	
"				Augenstein M.	e H	Pforzheim	21. 4.00	20	28	41	
"				Ehmann Karl	e H	Pforzheim	27. 2.01	19	36	25	
"				Kessel Gustav	e H	Karlsruhe	20. 3.04	22	35	48	
"				Schrade Rich.	e A	Pforzheim	25. 5.07	—	—	47	
"				Sobczyk Rud.	k L	Berlin	16. 9.16	—	—	48	
"				Löffler Kurt	e Sb	Pforzheim	24. 7.20	—	—	48	
"				Tschira Erna	e H	Karlsruhe	8. 8.85	03	12	11	
"				Lutz Klara	e H	Oberkirch	1. 1.86	05	11	05	
"				Kobylinski M.	e D	Pforzheim	1.12.86	07	12	08	
"				Herbold Irma	e H	Pforzheim	25. 1.87	06	11	06	
"				Kopp Paula	k I	Karlsruhe	11. 1.88	05	22	13	
"				Schwindt Elis.	e H	Karlsruhe	3. 2.88	13	35	22	
"				Keller Frieda	e HH	Schwetzingen	23. 6.88	08	19	10	
"				Bender Käte	e H	Bretten	20. 7.88	07	14	08	
"				Sallmann M.	e HH	Karlsruhe	1. 9.88	08	18	08	
"				Schmidt Mina	e H	Mannheim	9.11.89	11	20	11	
"				Bossert Math.	e H	Pforzheim	13. 3.90	10	17	10	
"				Bischoff Elise	e H	Pforzheim	26. 5.92	13	23	13	

Stadtschulamt Pforzheim. Einwohner 50 657. Lehrer 97.

	1	2	3	4	5	6	7	8	9	10	11
Pforzheim											
				Heintz Alice	e Hd	Frankfurt a. M.	8. 9.92	11	26	12	
			Knoerle Mar.	k Hd	Pforzheim	4.10.92		13	29	13	
			Kohler Math.	e H	Pforzheim	26. 1.93		12	20	13	
			Albach Marg.	e H	Pforzheim	15. 5.93		13	25	14	
			Wolf Helene	e H	Pforzheim	28. 6.93		14	27	16	
			Seltenreich M.	e H	Karlsruhe	6. 4.94		15	26	45	
			Lichtenfels G.	e H	Pforzheim	17. 1.95		14	27	17	
			Hommel Maria	e H	Niefern	8. 3.95		14	38	20	
			Feederle Ch.	kl Be	Markdorf	15. 1.96		15	29	19	
			Schilling Elise	e H	Neustadt	3. 8.97		17	38	24	
			Echle Hermine	e H	Pforzheim	29. 9.97		18	29	19	
			Oßwald E.	e HH	Pforzheim	16. 5.98		18	38	24	
			Heintz Gertr.	e H	Karlsruhe	24. 9.98		18	38	19	
			Schreiber Gert.	e H	Pforzheim	16.10.99		19	37	27	
			Rößle Maria	k Be	Rastatt	13. 6.00		19	38	24	
			Konzelmann	k HH	Pforzheim	19. 2.02		23	40	36	
			Baumann Else	e H	Pforzheim	2. 8.02		22	42	33	
			Jaeger Elisab.	k Hd	Karlsruhe	21. 8.04		24	—	—	39
			Geier Alice	e A	Teriyoki	4. 7.15		—	—	—	46
			Hüffner Erika	e L	Pforzheim	1. 8.19		—	—	—	46
			Löffler Johanna	e L	Pforzheim	10. 1.21		41	—	—	46
			Metzger Lisel.	e L	Pforzheim	28. 4.22		—	—	—	46
			Braun Margar.	e L	Pforzheim	5. 4.23		—	—	—	47
			Gimm Math.	k L	Waldkirch	20. 4.23		44	—	—	45
			Paul Irene	k L	Altewalde/Neiße	5. 9.23		—	—	—	45
			Pfeil Ilse	e L	Pforzheim	2.10.23		43	—	—	46
			Liede Waltraut	e L	Hornberg	26. 5.24		45	—	—	46
			Heigenberger	k L	Karlsruhe	12.12.24		47	—	—	48
			Homann Ursula	k L	Berlin	7. 4.25		44	—	—	46
			Dehmer Lisel.	fr L	Pforzheim	27. 9.25		—	—	—	46

XIV. Schulkreis Bruchsal. 188 003 Einw., davon 101 725 Ldk. Bruchsal, 86 278 Ldk. Sinsheim. Kreisschulamt: Schloßbraun Nr. 25. Kreisschulrat: Dr. Erich Enkrich. Schulrat: Walther Jung. Sekretär: Marie Sombrowski. Tel. 118 Bruchsal. Lehrer: 442, Fo. L.: 32, Hd. L.: 34.

Bahnbrücken	D	600	119	Geiger Wilh.	e H	Gemmingen	31.10.93	14	23	48
"	D			Zimpfer Max	e H	Helmlingen	17. 3.04	23	37	37
Bruchsal	B	15052	1758	Linnebach Karl	e H	Neckarsteinach	1.10.88	08	12	12
"	B		190	Kaiser Leop.	k R	Pfaffenrot	8.11.88	10	15	46
"	B			Habermann F.	k H	Bruchsal	21.11.89	10	15	21
"	B			Eckert Josef	k H	Neudenu	16. 1.90	11	20	34
"	B			Buchmüller F.	k H	Bruchsal	15.12.91	12	20	19
"	B			Uhler Otto	k H	Immendingen	22.11.92	12	17	20
"	B			Vollmer Wilh.	k H	Waldmatt	10. 9.94	15	22	28
"	B			Veith Gottlieb	k H	Eberbach a. N.	10. 3.95	15	25	25
"	B			Körner Max	k H	Freiburg i. Br.	23. 5.97	18	28	34
"	B			Kaiser Karl	e H	Heidelberg	29. 7.97	16	29	23
"	B			Steiner Josef	k H	Bauerbach	24. 9.98	17	27	21
"	B			Krauth Karl	k H	Karlsruhe	24. 7.99	19	32	35
"	B			Mehl Josef	k H	Karlsruhe	11.12.99	19	29	25
"	B			Jungmann E.	e aL	Steinklingen	7. 4.17	47	—	47
"	B			Ruffler Herb.	e aL	Haßmersheim	5. 7.24	47	—	47
"	B			Fröhlich Willi	k aL	Mannheim	23.11.24	46	—	46

1. Landkreis Bruchsal. Einwohner 86 278.

	1	2	3	4	5	6	7	8	9	10	11
Bruchsal											
"				Götzmann A.	k H	Bruchsal		1. 1.88	09	16	13
"				Sänger Maria	k H	Hörden		4.10.88	09	14	11
"				Wissert H.	k HJ	Lörrach		26.11.89	10	22	29
"				Zeiser J.	k Be	Bruchsal		10. 8.90	10	17	45
"				Hatzler Maria	k H	Königshofen		10.11.91	14	19	17
"				Mattmüller R.	e H	Buchen		4. 3.94	14	21	17
"				Leppert Hedw.	k H	Klepsau		24. 5.94	14	19	30
"				Gaßmann F.	k Be	Bruchsal		10. 8.98	21	38	38
"				Rappmann H.	e, H	Reichartshausen		18. 2.99	18	38	46
"				Gaier Anna	k H	Neudorf		3. 8.01	23	40	46
"				Leier Maria	k H	Bruchsal		28. 8.02	22	38	46
"				Gaßmann G.	k HH	Bruchsal		18. 2.04	31	41	48
"				Klausner M.	k HH	Bruchsal		20. 8.09	31	41	46
"				Bergmann L.	e aL	Darmstadt		11.11.18	40	—	48
"				Preuß Marg.	k aL	Bruchsal		16. 4.20	46	—	46
"				Zimmerer I.	e aL	Ubstadt		12. 3.21	41	—	48
"				Timpe Hildeg.	k aL	Konstanz a. B.		9.11.24	47	—	48
"				Bender Gertr.	e aL	Mannheim		24.12.24	46	—	46
"				Kempf Lisa	e aL	Eschelbach		6. 1.26	47	—	47
"				Wesch Annel.	e aL	Helmsstadt		22. 7.26	47	—	47
Büchenau	D	899	139	Seubert Franz	k H	Grünsfeld		17. 7.80	00	07	23
"			17	Laforsch Gust.	k H	Bühl		13. 3.94	14	23	23
Forst	D	3690	598	Becker Hans	k aL	Karlsruhe		5. 1.25	45	—	45
"				Odenwald E.	k H	Philippsburg		15. 5.95	16	26	42
"				Lorenz Phil.	k H	Oberweiler/Bühl		7.11.95	15	24	36
"				Morlock Eugen	k H	Schellbronn		5. 2.98	18	30	37
"				Holzmann Jos.	k H	Vilsingen		16. 1.99	18	26	19
"				Gingelmaier	k H	Sulzbach		7. 7.00	29	39	34
"				Wiedemann	k H	Stettfeld		29. 1.15	39	42	46
"				Eppel Heinz	k aL	Freiburg i. Br.		15. 2.24	46	—	47
"				Meisel Anna	k H	Forst		8.11.98	22	40	45
"				Huber Gertr.	k HH	Au a. Rh.		21. 8.06	29	41	29
"				Heuschmid	k aL	Oberachern		4. 1.18	38	—	46
Gochsheim	D	1522	244	Götzenberger O.	e H	Albshheim		12 3.01	21	36	36
"				Lang Willy	e H	Karlsruhe		20. 3.04	23	36	48
"				Jungk Volkm.	e aL	Berlin		23. 4.17	45	—	45
"				Betsch M.	e aHd	Gochsheim		22.11.92	13	—	13
"				Haack Hedw.	e Hi	Köln a. Rh.		19.10.00	21	—	45
"				Groß Liselotte	e aL	Freiburg		7. 6.25	47	—	47
Gondelsheim		1650	244	Spengel Wilh.	e H	Heidelberg		21. 6.99	19	26	48
"	D		39	Heidt Herm.	e H	Staffort		29.12.01	22	28	35
"				Zimmermann	e L	Hoffenheim		8. 4.17	38	42	46
"				Mangei Hilda	k Hi	Untergrombach		21. 7.09	33	47	47
Hambrücken		2600	504	Marbach Hans	k H	Karlsruhe		12. 6.03	23	36	48
"	D		73	Berghöfer Aug.	k L	Bruchsal		13. 8.07	30	43	48
"				Spinner Aug.	k L	Bruchsal		25. 7.16	38	42	45
"				Klemm Alfr.	k aL	Offenburg		5. 5.20	45	—	45
"				Brechter W.	k aL	Walldüren		20. 8.24	47	—	48
"				Bühler Amal.	k H	Philippsburg		29.11.01	23	39	48
"				Leppert Waltr.	k aL	Freiburg		19. 6.21	45	—	45
"				Schäfer Lisel	k aL	Freiburg		10. 1.25	47	—	47
Heideisheim	D	3000	478	Edler Heinr.	e H	Lohrbach		26. 9.88	08	14	26
"			89	Weber Gottl.	e H	Oberacker		3. 3.89	08	13	23
"				Friedel Ad.	k Be	Heidelberg		10. 9.92	13	21	47
"				Messing Ant.	k aL	Sarvasch		31. 7.15	45	—	48
"				Gantner Herb.	e aL	Bruchsal		9.10.19	47	—	47

I. Landkreis Bruchsal. Einwohner 86 278.

	1	2	3	4	5	6	7	8	9	10	11
Heidelsheim				Herkenrath	e aL	Wuppertal	22. 4.21	47	—	47	
"	D			Conrad Sophie	e H	Würzburg	6.10.00	20	37	47	
"	"			Hansen R.	e HH	Wuppertal	24.12.05	29	41	40	
"	"			Meny Irmg.	k aL	Wiechs	22. 2.21	41	—	46	
"	"			Rudisile Hel.	e aB	Eichtersheim	4. 7.22	44	—	47	
Helmsheim	D	1270	175	Wachter Karl	k H	Heidelsheim	30.11.94	14	20	19	
"	"		25	Ockert Aug.	e H	Helmsheim	4. 1.95	13	20	47	
"	"			Dürr Friedr.	e aL	Bruchsal	18. 1.20	45	—	47	
Hüttenheim	D	1684	254	Brill Ludw.	k H	Karlsruhe	7.11.89	10	18	24	
"	"		36	Glatting Hans	k aL	Heidelberg	25. 3.22	47	—	47	
"	"			Gießler Gudr.	k aL	Philippsburg	7. 4.20	41	—	47	
"	"			Götzmann G.	k aL	Lörrach	13. 9.22	46	—	46	
Karlsdorf	D	2623	444	Weinmann E.	k H	Rheinsheim	7. 3.83	03	09	24	
"	"		36	Lengle Heinr.	k H	Bruchsal	18.12.87	08	16	26	
"	"			Meny Wilh.	k H	Richen	8. 6.91	10	18	48	
"	"			Stengele Fritz	k H	Tauberbischofsh.	5. 3.97	19	34	32	
"	"			Westermann	k H	Neibsheim	9. 4.00	20	25	36	
"	"			Spohrer Alois	k aL	Weingarten	14. 7.23	46	—	46	
"	"			Sauerbeck P.	k Be	Bruchsal	15. 4.04	28	28	46	
"	"			Biehler Anna	k H	Ringsheim	21. 8.04	25	40	42	
"	"			Bieringer A.	k Hi	Mörsch	10.11.24	—	—	48	
Kirrlach	D	6000	982	Worm Edm.	k Hi	Sonneberg	26. 7.88	07	09	47	
"	"		143	Rlesenacker	k H	Erühl	19.10.91	12	21	20	
"	"			Wittinger Br.	k R	Freiburg i. Br.	14. 9.93	14	21	40	
"	"			König Erwin	k H	Hardheim	29. 9.95	14	22	24	
"	"			Geißler Josef	k H	Mannheim	27. 8.99	18	25	25	
"	"			Waibel Ernst	k H	Inzlingen	27. 8.01	23	36	25	
"	"			Buchholz Fr.	k H	Vöhrenbach	10.12.01	28	38	35	
"	"			Schönig Heinr.	k H	Erlenbach	18. 2.04	24	36	36	
"	"			Kerner Hans	k H	Mannheim	6. 7.10	31	40	34	
"	"			Reb Peter	k Hi	Groß-Sredische	19. 6.11	32	36	46	
"	"			Grischke H.	k aL	Biberach	22. 4.18	46	—	47	
"	"			Säubert Elise	k Hd	Kirrlach	19. 8.87	06	06	06	
"	"			Linsler M.	k BH	Gerichtstetten	15. 2.02	22	38	34	
"	"			Heinrich Alex.	k Hi	Wuttrien	22. 4.13	38	—	46	
"	"			Graab Renate	k aL	Reichenbach	24. 3.25	47	—	47	
"	"			Geiler Elfr.	k aL	Kehl	14. 4.27	47	—	47	
Kronau	C	3125	547	Martin Max	k H	Basel	5. 6.82	02	07	21	
"	"		84	Hefner Karl	k H	Beckstein	1. 6.96	18	25	19	
"	"			Dahringer O.	k H	Muggensturm	22. 5.09	31	38	35	
"	"			Rother Loth.	k aL	Rauden	4. 1.16	45	—	45	
"	"			Dams Paul	k aL	Damerau	27. 4.17	47	—	47	
"	"			Jünger Joh.	k aL	Ketsch	10. 5.24	47	—	47	
"	"			Flößer Friedl	e aHd	Itterbach	16. 7.20	40	—	47	
"	"			Stolzenhaller	k aL	Mingsolsheim	23. 5.21	46	—	46	
"	"			Eggert Liesel.	k aL	Köln	22. 2.23	42	—	47	
Langenbrück.		1965	272	Ficht Friedr.	k H	Achern	6. 3.90	09	15	13	
"	C		4	Steltz Oskar	k H	Ubstadt	22. 6.92	12	20	20	
"	"			Voll Wilh.	k Be	Malsch	12. 5.01	21	28	40	
"	"			Stecher K.	k aL	Bruchsal	28. 2.24	46	—	46	
"	"			Büttner Laura	k H	Tiengen	9. 1.00	20	37	46	
"	"			Kieser Maria	k Hi	Bruchsal	27. 2.09	30	—	45	
Menzingen	D	1845	282	Bratzler Eugen	e H	Menzingen	21. 3.95	14	26	44	
"	"		112	Melder Alb.	e Be	Graben	17. 8.96	17	26	20	
"	"			Veizhans G.	e H	Karlsruhe	8. 1.98	18	26	48	
"	"			Hertenstein W.	e H	Freiburg i. Br.	27. 2.10	31	38	38	
"	"			Kautz Erna	e Be	Karlsruhe	18.11.01	21	39	38	
"	"			Burkhard Elsb.	e H	Heddesbach	20.12.09	31	41	47	

1. Landkreis Bruchsal. Einwohner 86 278.

	1	2	3	4	5	6	7	8	9	10	11
Mingolsheim C	2799	406	Ganninger K.	k H	Mingolsheim	10. 8.88	08	16	34	Odenhe	
"		50	Eschner Alois	k Hi	Mährisch-Ostrau	2. 2.90	08	11	48		
"			Springer L.	k H	Karlsruhe	29. 8.92	13	20	33		
"			Mayer Karl	k H	Mingolsheim	12.10.92	15	23	47		
"			Gilliard Eugen	k H	Karlsruhe	9. 5.00	20	32	48		
"			Blum Alois	k H	Konstanz	19. 2.03	22	34	48		Cestrin
"			Huber Joh.	k Be	Oberkirch	12. 9.02	25	40	48		
"			Kloe Ruth	k aL	Karlsruhe	17. 8.26	47	—	—		
Münzesheim D	1410	227	Kolb Gust.	e. H	Bahnbrücken	23.11.00	22	36	35		
"		27	Kemm Walter	e H	Münzesheim	23.11.01	21	37	47		
"			Leininger Otto	e H	Niefern	11. 6.02	22	36	35		
"			Geiger Martha	e aL	Bad Rappenau	24. 6.25	46	—	—		
Neibsheim D	1230	202	Ruf Josef	k H	Langenbach	18. 4.04	24	37	36		
"		31	Osang Rolf	k aL	Langenberg	17. 1.18	47	—	—		
"			Schwarz Jos.	k aL	Olleschau	23. 9.18	47	—	—		
Neudorf C	2885	514	Vetter Karl	k H	Tiefenbach	10.12.94	16	25	34		
"		78	König Joh.	k Hi	Domstadt	24. 9.11	33	40	46		
"			Krummel H.	e aL	Kehl a. Rh.	12. 5.18	48	—	—		
"			Merke Günter	k aL	Nicolsmiede	19. 4.22	46	—	—		
"			Königer Emil	k aL	Würzburg	12. 3.23	47	—	—		
"			Wertmann J.	k H	Hochheim a. M.	9. 8.98	19	37	37		
"			Baier Elis.	k aHd	Karlsruhe	21. 1.14	40	—	—		Philipp
"			Falgenhauer	k Hi	Jägerndorf	17. 7.21	41	—	—		
"			Krämer Gertr.	k aL	Pforzheim	13. 3.25	45	—	—		
Neuenbürg D	474	73	Weckenmann	k aL	Karlsruhe	20. 9.21	45	—	—		
Neuthard D	1877	376	Gayring Gust.	k H	Bruchsal	18.10.90	10	20	48		
"		56	Stroh Adolf	k H	Baiertal	27. 1.02	25	37	28		
"			Maucher Alf.	k aL	Karlsruhe	18.10.17	45	—	—		
"			Jhle Robert	k aL	Bruchsal	9. 5.21	47	—	—		
"			Bantle Hildeg.	k aL	Karlsruhe	6.12.25	45	—	—		
Oberacker D	601	86	Richter Jakob	e H	Oberacker	24. 7.83	04	12	44		
"			Schmidt Jlse	e aL	Karlsruhe	24. 8.24	44	—	—		
Obergromb. D	1631	291	Eppel Emil	k H	Etzenroth	3.11.91	09	16	28		Rheinb
"		42	Kolb Karl	k aL	Bruchsal	5. 5.18	45	—	—		
"			Bauschke W.	k aL	Breslau	6.10.20	47	—	—		
"			Wachter Ch.	k aL	Untergrombach	28.10.19	41	—	—		
Oberhausen C	5015	777	Föhner Ludw.	k H	Karlsruhe	17.10.94	16	25	25		
"		160	Kyburz Fr.	k H	Konstanz	24. 1.97	17	30	30		
"			Eckstein Karl	k H	Heppenheim a. B.	9.11.97	17	25	33		Rheinst
"			Dieringer Jos.	k H	Mannheim	12.11.98	18	30	30		
"			Münzer Hugo	k aL	Karlsruhe	14. 8.22	46	—	—		
"			Janson Karl	k aL	Karlsruhe	6.10.23	45	—	—		
"			Pföhler Barb.	k H	Heidelberg	22. 5.91	11	19	11		
"			Hellriegel Cäc.	k H	Kirchardt	17. 6.92	16	25	25		Stettel
"			Juroszek M.	k H	Nikolsburg	13. 3.96	15	—	—		
"			Penka Marie	k Hi	Ranigsdorf	9. 4.96	15	40	48		
"			Ludwig Erika	k aL	Darmstadt	30. 8.20	45	—	—		Obst
"			Schmitt H.	k aL	Stein a. K.	11. 5.21	46	—	—		
"			Feigenbutz A.	k aB	Kenzingen	17.12.22	42	—	—		
"			Feigenbutz M.	k aL	Oberhausen	2. 1.24	42	—	—		
"			Oesterle Urs.	k aL	Mannheim	5. 5.26	47	—	—		Unterg
Oberöwisheim	1541	245	Rapp Karl	e H	Kehl a. Rh.	17. 6.92	13	22	43		
"	D	1	Schöpferle G.	e aL	Ladenburg	1.11.20	47	—	—		
"			Schnürer Jos.	k Hi	Krickelhau	17. 3.25	44	—	—		
"			Diemer Lina	k Hd	Oberöwisheim	19.10.91	12	—	—		
"			Hauck Elfriede	e L	Karlsruhe	27.12.21	41	—	—		
Odenheim D	3138	447	95 Jäger Aug.	k H	Ettenheim	22. 8.88	10	17	45		

1. Landkreis Bruchsal. Einwohner 86 278.

	1	2	3	4	5	6	7	8	9	10	11
Odenheim				Leppert Osk.	k H	Klepsau	20. 1.92	11	19	25	
"				Wehrle Albert	k H	Epfenhofen	19. 4.92	12	20	18	
"				Stricker Peter	k H	Odenheim	1. 3.96	15	23	47	
"				Doll Josef	k BH	Sulzbach	11. 3.01	21	27	35	
Cestringen C	4650	809		Singer Albert	k aL	Heimenkirch	29. 7.13	39	44	45	
"		127		Sauter Karl	k H	Langenensling.	25. 7.88	08	15	24	
"				Bender Fr.	k H	Mingolsheim	7.12.89	10	17	44	
"				Janski Th.	k Hi	Heubach	22. 8.90	10	11	48	
"				Strampfer A.	k BH	Iggingen	22. 2.94	14	23	25	
"				Keller Alois	k Hi	Allfeld	4. 7.94	14	23	23	
"				Leicht Albert	k H	Neuhausen	23. 3.01	21	29	34	
"				Kiefer Karl	k H	Urloffen	19. 2.04	24	36	36	
"				Lux Friedr.	k Hi	Glatz i. Schles.	4.10.05	26	37	47	
"				Appel Alfons	k aL	Oestringen	26. 2.15	45	-	45	
"				Gärtner Wilh.	k aL	Weier	16. 8.20	45	-	47	
"				Schlund Kurt	k aL	Baiertal	28. 2.26	47	-	47	
"				Fettig Else	k Be	Oflingen	12. 7.97	21	37	48	
"				Stegling Irma	k Hi	Lissa	15.11.09	34	-	46	
"				Braeutigam A.	k aL	Langenbrücken	13. 9.19	45	-	47	
"				Zimmermann	k Hi	Kronau	12. 5.21	40	-	46	
"				Diehm M.	e aL	Karlsruhe	15.10.26	47	-	48	
Philippsburg C	3700	546		Metzger Max	k H	Altern	27.10.89	10	18	47	
"		55		Dehoust Wilh.	e H	M.-Friedrichsf.	29.11.90	13	20	20	
"				Heilig Anton	k H	Philippsburg	6.10.95	17	26	22	
"				Hartmann W.	k H	Karlsruhe	12. 3.08	32	40	46	
"				Schwebel Karl	k L	Wiesloch	17. 5.19	45	-	45	
"				Quast Wilh.	e L	Heidelberg	24. 6.21	47	47	47	
"				Streile Heinr.	k L	Karlsruhe	19. 2.22	45	-	45	
"				Vetter Marie	k H	Philippsburg	1. 3.87	05	20	05	
"				Rückert Amal.	k H	Würzburg	4. 9.89	09	20	20	
"				Petzold Lucie	e L	Berlin	27. 1.05	44	-	44	
"				Reichert Anne	k L	Heidelberg	15. 2.21	47	-	47	
Rheinhausen D	1632	280		Berger Karl	k H	Bruchsal	2. 1.02	21	30	39	
"		64		Sauter Emil	k H	Karlsruhe	3. 6.03	22	36	48	
"				Becker Alfons	k H	Schwetzingen	23.10.06	29	40	48	
"				Hubert H. J.	k Hi	Breslau	20. 4.20	41	-	47	
"				Schwarz Alex.	k Hi	Fundstollen	25.10.24	44	-	47	
"				Manner Berta	k Hi	Untertannowitz	25. 3.10	32	35	47	
Rheinsheim D	2026	311		Heckel Gust.	k H	Ladenburg	26. 3.96	14	25	25	
"		37		Sibler Emil	gg H	Lahr	8. 8.09	30	40	34	
"				Fieser Josef	k aL	Philippsburg	28. 1.20	46	-	46	
"				Weßlein M.	k aL	Huttenheim	11.12.22	43	-	47	
"				Münkel Hedw.	k H	Mosbach	30.12.94	14	26	39	
Stettfeld D	1150	199		Mayer Karl	k H	Straßburg	29. 5.90	11	19	45	
"		18		Schmid Konr.	k aL	Langenensling.	11.10.14	46	-	46	
"				Dreher Gisela	k aL	Bruchsal	18. 1.25	46	-	47	
Ubstadt D	1808	266		Stöhr August	k H	M.-Neckarau	27. 7.92	13	21	43	
"		52		Schmider Jos.	k H	Gengenbach	23. 2.00	20	32	32	
"				Schulz Gust.	k H	Straßburg	24. 5.02	22	35	48	
"				Herr Erika	k aL	Baden-Baden	11. 6.18	40	-	47	
Untergromb. C	3639	614		Wind Augustin	k H	Hemsbach	31. 8.95	16	24	39	
"		58		Martin Konst.	k H	Herdwangen	30.11.96	15	26	39	
"				Schmitt Aug.	k H	Tauberbischofsh.	2.12.99	22	26	34	
"				Speck Adolf	k H	Obergrombach	4. 4.07	28	38	46	
"				Hemberger H.	k H	Mannheim	5. 2.09	30	39	39	
"				Liak Heinz	k L	Ulm a. d. D.	7. 1.21	45	-	45	

1. Landkreis Bruchsal. Einwohner 86 278.

	1	2	3	4	5	6	7	8	0	10	11
Untergromb.				Scheu Elisabeth	k Be	Bruchsal		30. 7.09	31	42	47
"	C			Benz Maria	k L	Karlsruhe		2. 2.20	45	-	46
"				Biedermann E.	k L	Mannheim		30. 9.22	41	-	42
"				Wackenmann k.	Hd	Karlsruhe		1. 6.25	44	-	47
Unteröwish.		2597	400	Mägerle Klara	k L	Untergrombach		8. 9.26	47	-	47
"	D		54	Stutz Karl	e H	Mannheim		30. 3.00	20	26	24
"				Vögely Ludw.	e L	Niefern		19.12.16	40	42	40
"				Klee Karh.	e aL	Mannheim		17. 2.26	47	-	47
"				v. Becker Hel.	e Hi	Friedberg		31.10.94	32	-	48
"				Karow Wilma	e Hi	Lausanne		1. 5.11	42	-	45
"				Creuzburg Elli	k aB	Bruchsal		26. 3.17	42	-	45
"				Dreher Lisel.	e aL	Calw		7. 9.26	45	-	46
Waghäusel	C	315	52/1	Fehrer Willy	k H	M.-Neckarau		10. 7.03	22	36	47
Weiber	D	2198	409	Deißler Wilh.	k H	Sinzheim		21.12.92	13	20	38
"				Kleiser Oskar	k H	Titisee		9. 6.01	28	38	31
"				Beck Eugen	k H	Achern		19. 2.02	21	34	34
"				Licht Alfons	k aL	Karlsruhe		2.11.16	45	-	47
"				Schaadt Lisel	k aL	Ubstadt		16. 2.21	47	-	47
Wiesental	C	5778	860	Mattes Konr.	k H	Dürbheim	8	13. 6.8	08	13	11
"			121	Schneider A.	k H	Rheinsheim		2. 3.90	10	20	19
"				Sauer Nik.	k H	Karlsruhe		22. 8.91	12	23	44
"				Hensler Wilh.	k H	Obermünstertal		28. 7.94	17	26	36
"				Laurenz Franz	k Hi	Brünn		26. 8.94	13	18	46
"				Schäfer Arth.	k H	Karlsruhe		9. 2.98	19	26	26
"				Wohlfahrt V.	k Be	Tauberbischofsh.	9.	6.99	19	29	29
"				Kipple Josef	k H	Binau		22. 4.00	21	27	26
"				Kaller Osw.	k Hi	Klein-Mohrau		30. 7.01	20	26	47
"				Lacher Ed.	fr H	Mannheim		24.11.01	22	37	37
"				Pfeifer Karl	e H	Karlsruhe		23. 2.04	22	37	37
"				Hüttner L.	k aL	Hagenbach		2.10.22	47	-	47
"				Wölffe Maria	k H	Eubigheim		27.12.93	14	25	19
"				Hölzel Auguste	k H	Karlsruhe		15. 8.03	23	40	48
"				Katiermann e	aHd	Karlsruhe		1. 2.22	42	-	46
"				Seller Annel.	k aB	Oberachern		16. 6.22	42	-	47
"				Hertwig Kl.	k aL	Heidelberg		3. 3.26	46	-	46
Zeutern	D	1935	295	Hollerbach E.	k H	Gailingen		15. 5.95	14	25	38
"			54	Hambach Josef	k L	Rheinhausen		6. 3.16	39	42	45
"				Elseler Adolf	k aL	Bruchsal		30. 1.17	45	-	45
"				Tenschert R.	k Hi	Zalenze		13. 2.09	32	39	45
"				Reiß Sofie	k Hd	Bruchsal		25. 1.24	44	-	48

2. Landkreis Sinsheim. Einwohner 101 725.

Adeishofen	D	1030	154/32	Kirschbaum L.	e aL	Nußbaum		24. 2.24	44	-	47
"				Krahl H.-Th.	e H	Brieg (Breslau)		9. 8.17	38	-	46
Adersbach	D	530	78/22	Zimmermann P.	e L	Hoffenheim		6. 4.16	38	42	46
Babstadt	D	687	77	Müncb Helmut	e L	Carlsberg		15. 9.14	45	-	48
BadRappenau		3248	414	Ullmann Jos.	k H	Lichten		31.12.94	14	16	46
"	C		95	Friedrich Adam	e H	Bargen		25.10.99	20	30	30
"				Röckel Erwin	e H	Mühlbach		21. 5.01	19	34	47
"				Schild Hartm.	e aL	Neudorf		10. 6.23	47	-	47
"				Arnold Hedw.	ak H	Konstanz		26. 1.92	14	14	31
"				Horn Martha	e Be	Karlsruhe		10. 4.01	20	37	31
"				Vogt Helga	e Hi	Wolfartsweiler		13. 2.23	42	-	47
"				Mann Edith	e aL	Mannheim		28. 9.24	44	-	45

2. Landkreis Sinsheim. Einwohner 101 725.

	1	2	3	4	5	6	7	8	9	10	11
Bad Wimpfen	C	5000	578	Dünger Fr.	e	H	Gundelsheim	5. 6.80	08	16	19
"	"	"	71	Blitz Heinr.	e	H	Hering	23. 8.86	07	09	21
"	"	"	"	Lauer Joh.	e	H	Oberbeerbach	24. 6.91	11	16	35
"	"	"	"	Helfrich W.	e	H	Bensheim	21. 4.93	12	18	12
"	"	"	"	Teltschik Jos.	e	Hi	Zauchtel	25. 5.93	13	18	48
"	"	"	"	Hering Otto	e	H	Goddelau	10. 1.04	26	33	47
"	"	"	"	Götz Karl	k	H	Nierstein a. Rh.	28. 7.04	24	31	25
"	"	"	"	Rösinger Wilh.	k	aL	Bannholz	10.11.15	46	—	48
"	"	"	"	Kreutzmann G.	e	H	Wolfersweiler	14. 0.97	16	31	25
"	"	"	"	Lambert U.	HHi		Tilsit	24. 6.04	28	—	46
"	"	"	"	Stonis Erika	e	Hi	Rogalwalde	7. 6.10	46	—	48
"	"	"	"	Ackermann M.	k	Hi	Rosenthal	17. 9.27	45	—	46
"	"	"	"	Koch Gertrud	e	aL	Uhyst	8. 7.26	43	—	48
Hohenstadt	C	273	52 12	Fend Ilse	e	Hi	Adelsheim	6.10.22	44	—	48
Helmhof	C	430	60	Bonn Oskar	k	H	Walldürn	11. 1.05	24	—	35
Bargen	D	816	143	Kunze Siegb.	e	aL	Oelsa	16. 7.24	46	—	47
"	"	"	"	Erban Gertr.	k	Hi	Brünn	27. 5.09	28	—	46
"	"	"	"	Schneider Paul	e	H	Straßburg	22. 4.02	23	38	33
Berwangen	D	1180	185	Maier Hildeg.	e	aL	Karlsruhe	13. 5.25	45	—	47
"	"	"	1	Kramer Elfr.	e	aL	Steinsfurt	27. 4.27	46	—	46
"	"	"	"	Treibel Aug.	e	H	Epfenbach	27.10.00	21	30	26
Daisbach	D	878	123	Schwöbel H.	e	H	Mannheim	14. 03.15	38	42	48
"	"	"	"	Keck Johann	k	H	Zlabings	6. 3.92	12	14	46
Dühren	D	1152	159	Wolff Alfred	e	H	Heidelberg	19.12.95	17	26	34
"	"	"	"	Spies Elis.	e	H	Dürnn	15. 5.06	25	39	47
"	"	"	"	Linder Werner	e	L	Karlsruhe	4. 4.24	46	—	46
Ehrstädt	D	622	74	Haaß Wilh.	chr	Hi	Eichtersheim	21.10.02	24	38	48
Eichtersheim	H	1175	180	Rohner H. Chr.	Hi	Hi	Pforzheim	18. 5.15	—	—	45
"	D	"	28	Althuser H.	k	aL	Heidelberg	26. 1.18	46	—	47
"	"	"	"	Eckert Ludw.	k	aL	Zeutern	30. 8.21	45	—	48
Eichelberg	D	516	61 19	Roßnagel A.	k	H	Mannheim	21.10.01	23	36	48
Elsenz	D	1852	308	Blokesch Fr.	k	Hi	Sandau	29. 8.13	46	—	47
"	"	"	93	Schell Willi	e	aL	Walldorf	29. 9.20	45	—	47
"	"	"	"	Köstel Helm.	k	aL	Ottersdorf	26. 7.21	46	—	47
"	"	"	"	Kirchenbauer	e	aL	Rastatt	27.10.24	25	40	48
"	"	"	"	Bösch Emilie	k	Be	Mannheim	17. 2.05	02	05	45
Eppingen	B	4836	676	Bochberg Leo	k	Hi	Zduny	5. 5.81	12	20	20
"	"	"	187	Nonnenmacher	k	Hi	Präg	19. 1.93	07	12	22
"	"	"	"	Büller Christ.	e	Be	Reihen	11. 5.97	19	25	35
"	"	"	"	Kraus Ernst	e	H	Ruit	11. 3.98	21	34	47
"	"	"	"	Fürnis Adolf	e	H	Hochstetten	30. 3.03	21	34	47
"	"	"	"	Fischer Anton	k	L	Eppingen	25. 9.15	39	42	45
"	"	"	"	Erle Martin	e	aL	Schwetzingen	20. 1.23	47	—	47
"	"	"	"	Leonhardt J.	e	H	Schollbrunn	12. 6.88	07	13	24
"	"	"	"	Erb Paula	e	Be	Wilferdingen	3. 9.93	16	28	18
"	"	"	"	Meny Math.	k	Be	Richen	8. 4.94	14	28	14
"	"	"	"	Kappes Else	e	H	Unteröwisheim	5. 4.06	26	40	48
"	"	"	"	Eisenloeffel H.	e	aL	Ittlingen	27.12.22	47	—	47
"	"	"	"	Lauer Hildeg.	e	aL	Bretten	10. 2.24	43	—	47
"	"	"	"	Uibelhör H.	k	aL	Tiefenbach	7. 4.25	47	—	47
"	"	"	"	Wolff Wilhelm	e	H	Stebbach	16. 9.88	07	11	48
Epfenbach	D	1725	275	Merkert Kurt	k	aL	Bruchsal	29. 5.24	46	—	48
"	"	"	104	Schmider Erh.	k	aL	Karlsruhe	14. 4.25	47	—	47
"	"	"	"	Müller Gertrud	e	H	Eberbach a. N.	26.11.98	18	37	48
"	"	"	"	Teltschik Isolde	e	Hi	Zauchtel	1. 6.25	45	—	47
"	"	"	"	Vögely Ludw.	e	Ol	Schatthausen	18. 2.87	06	11	11
Eschelbach	D	1950	309	Wipf Eugen	e	H	Waldangeloch	14. 2.04	25	37	42
"	"	"	66								

2. Landkreis Sinsheim. Einwohner 101 725.

	1	2	3	4	5	6	7	8	9	10	11
Eschelbach				Weisbrod K.	k aL	Karlsruhe	5. 5.16	46	—	48	
"				Bender Rudi	e aL	Karlsruhe	2. 2.26	47	—	47	
"				Zobel Hel.	k aHd	Wiesloch	17. 6.12	40	—	45	
Eschelbronn D	2017	301		Schilling Emil	e H	Reichartshausen	9.10.03	24	36	46	
"			36	Humburger H.	e H	Adersbach	14. 9.05	24	39	39	
"				Winkler Ch.	e Be	Konstanz	21. 7.10	31	43	48	
"				Freimüller L.	e H	Heidelberg	16. 4.11	32	42	44	
"				Mrlhal Marie	k Hi	Sternberg	22. 7.12	33	40	46	
Flinsbach D	635	110		Barie Friedr.	e H	Friedrichsthal	25. 7.95	15	24	44	
"			1	Martin Ingeb.	e aL	Steinau	31.10.25	47	—	47	
Gemmingen D	1927	299		Galle Max	e Hi	Lissa	15.11.83	03	06	46	
"			60	Hengst Bert.	e H	Friedrichsthal	23.10.87	06	11	24	
"				Heinz Gertrud	k Hi	Zwittau	26. 7.17	36	42	47	
Grombach D	1022	167		Gätz Karl	k H	Vimbuch	18. 1.03	23	37	36	
"			16	John Franz	k Hi	Aussig	10. 3.17	39	43	47	
"				Scheffold Mar.	k H	Rottenburg	1. 4.03	22	41	44	
Hasselbach D	335	39/12		Hillenbrand H.	e aL	Lautenbach	21.11.12	46	—	46	
Helmstadt D	1807	263		Schmidt Berth.	e Hi	Berlin	5.10.98	21	29	46	
"			70	Ridinger H.	e Be	Mannheim	7. 7.01	20	30	48	
"				Gomer Karl	e H	Ittersbach	2. 2.03	24	36	47	
"				Möhlenfeld	e aBe	Mülheim	27. 6.19	40	—	47	
"				Landkammer	k Hd	Glaserau	4. 2.20	40	—	47	
"				Beisel Annel.	k aL	Mannheim	20. 8.21	46	—	46	
Hilsbach D	1800	300		Stern Ludwig	e H	Leopoldshafen	26. 3.82	01	09	47	
"			34	Nied Martin	k H	Erlenbach	10.10.06	29	38	34	
"				Becker Franz	k aL	Weiber	17. 4.20	46	—	46	
"				Laubig Manfr.	e aL	Stolp	26. 6.24	46	—	46	
"				Valet Berta	e aL	Karlsruhe	8.12.15	40	—	47	
"				Ribitsch Maria	k Hi	Feldsberg	16. 9.22	43	—	46	
Hoffenheim D	2190	297		Falckenburger	e Hi	Neu-Pasua	3. 3.90	10	13	46	
"			114	Bechhold Frdr.	e H	Hoffenheim	21. 6.99	19	26	48	
"				Rupp Willy	e H	Hagenau	17.11.03	24	37	48	
"				Tremmel Frz.	k Hi	Elek	16. 8.22	30	43	46	
"				Höhr Helene	e Be	Mannheim	17. 1.09	30	43	48	
"				Ries Ilse	e aL	Ragit	8. 3.13	47	—	47	
Ittlingen D	1870	296		Vierling Ludw.	e H	Mannheim	5. 7.93	12	20	46	
"			22	Hoheisel E.	e L aD	Liegnitz	20. 4.05	—	—	46	
"				Wedel Lotte	e Hi	Karlsruhe	7. 4.15	—	—	46	
Kirchardt D	2015	360		Meyer Georg	Di H	Creglingen	31. 1.81	99	09	43	
"			54	Fries Karl	e H	Karlsruhe	5.12.99	20	29	29	
"				Rudi Albert	e H	Kirchardt	8. 2.05	25	39	48	
"				Zamek Bernh.	e aL	Heidelberg	18.11.17	46	—	47	
"				Eichfeld Arth.	e aL	Germersheim	16. 1.20	47	—	47	
"				Sänger Elisab.	k Hi	Danzig	26.12.14	36	—	45	
Kürnbach D	1752	254		Quenzer Adolf	e H	Karlsruhe	13. 9.03	24	38	42	
"				Bartsch Alfr.	k Hi	Striegendorf	26.12.04	26	42	48	
"				Müller Kurt	e aL	Karlsruhe	10.10.25	46	—	46	
"				Scholz Rudolf	e aL	Namslau	30. 5.26	47	—	47	
Landshausen D	1027	173/39		Rapp Bernh.	k aL	Karlsruhe	14. 4.21	46	—	46	
Michelfeld D	2000	265		Prohaska Val.	e H	Mannheim	14.12.94	13	25	25	
"			43	Gmelin Heinn.	e H	Sinsheim	25. 5.96	14	21	24	
"				Koch Walter	e Be	Schwarzerdhof	17.10.07	29	39	38	
"				Friedmann A.	e H	Gamshurst	25.10.09	38	42	45	
"				Uhrich Frieda	e Hd	Michelfeld	13.9.85	06	06	06	
"				Blaschka G.	k Hi	Wostiz	22. 3.24	43	—	47	
"				Hetzel Rosel	e aL	Oftersheim	11. 7.26	47	—	47	
Mühlbach D	1625	268	46	Mutschler Fritz	e H	Karlsruhe	1.10.04	25	38	38	

2. Landkreis Sinsheim. Einwohner 101 735.

	1	2	3	4	5	6	7*	8	9	10	11
Mühlbach B				Diesenbacher e Hd	Mühlbach		5. 5.95	21	-	21	
"				Baumann M. k Hi	Wallern		2. 2.13	34	39	47	
"				Drechsler M. e aL	Buchweiler		30. 3.22	42	-	43	
"				Bausch Chr. e aL	Heidelberg		13.11.26	47	-	47	
Neckar- bischofsheim	2500	309		Geiger Heinr. e H	Berwangen		4.12.04	04	09	21	
"		82		Störzer Karl e H	N'bischofsheim		28. 1.92	11	20	43	
"				Reinmuth A. e H	Asbach		4. 1.96	15	25	48	
"				Degelmann E. k Hi	St. Katharina		6. 3.08	27	32	48	
"				Lutz Adolf k aL	Pammental		28. 6.21	46	46	46	
"				Hruza Anna k Hd	Hüttendorf		3. 7.03	32	40	48	
Neidenstein D	1230	207		Vollrath Marg. e aL	Karlsruhe		9. 9.24	47	-	47	
"		18		Konrad Anton k H	Waibstadt		19. 4.06	31	39	48	
"				Grombach K. e aL	Mannheim		13.12.14	46	-	46	
"				Riehm Johanna e H	Meersburg		4. 6.95	15	36	36	
Obergimpfern D	1430	229		Köhler Erwin e H	M.-Neckarau		18.10.01	22	35	48	
"		28		Herzog Stefan k aL	Neudorf		31.10.20	-	-	46	
"				Rappawy Elfr. k Hi	Birnn		30. 3.14	33	42	47	
Reicharts- nausen D	1247	236		Munsch Paul e aL	Moosch		4. 6.20	40	-	47	
"		42		Amling Heinz e aL	Sensburg		25. 3.24	-	-	46	
"				Petsch Doroth. k Hi	M'Hermersdorf		18.10.19	45	-	46	
Reihen D	1685	242		Gomer Otto e H	Ittersbach		5.11.95	16	30	48	
"		42		Hering August e H	Mannheim		20. 1.07	32	40	46	
"				Rohne Herta e HH	Heidelberg		11. 5.93	29	39	44	
"				Link Elisabeth k Hi	Binzgen		10.11.99	21	-	46	
"				Barth Leila e Hi	Schajkasch		3. 2.24	43	-	46	
Richen D	1280	167		Müssig Heinr. e H	Heinsheim		22. 5.00	19	26	33	
"		15		Warth Helm. k aL	Karlsruhe		15. 9.22	46	-	47	
Rohrbach D	1420	251		Ulmer Friedr. k H	Bargen		1. 2.06	26	39	38	
b. Eppingen		77		Kafka Ernst k Hi	Jandorf		30. 1.14	46	-	47	
"				Koch Raim k aL	Waldorf		3. 7.24	35	41	47	
Rohrbach D	1090	167		Philipp Franz k Hi	Partschendorf		21. 1.91	10	12	47	
o. Sinsheim		13		Fuß Liesel e Hi	Heidelberg		5.12.08	46	-	46	
"				Kolberg Anna e Hi	M.-Ostrau		27.10.16	37	-	45	
Siegelsbach D	1294	186		Leutz Wilhelm e H	Kälbertshausen		5. 8.87	06	10	48	
"				Hollerbach E. k H	Büßlingen		4. 9.00	19	31	31	
"				Bischof Alfr. k aL	Pober		5. 2.22	47	-	47	
Sinsheim B	6000	737		Genz Gustav k H	Karlsruhe		28. 9.84	06	12	19	
"		135		Englert Karl e H	Neckargemünd		9. 7.87	07	12	10	
"				Berg Adolf e H	Sinsheim a. E.		31. 5.88	07	14	24	
"				Rothenbiller F. k H	Oberschefflenz		2. 6.20	09	16	36	
"				Mackert Fr. k Be	Döggingen		31. 5.92	12	20	43	
"				Christmann H. e H	Sinsheim		14. 7.94	13	20	19	
"				Guggolz Eugen e H	Sulzfeld		15.10.95	20	25	25	
"				Reeb Wilhelm kl H	Karlsruhe		11.11.95	15	24	48	
"				Eckart Richard e H	Ehrstädt		27.10.96	15	25	25	
"				Kemm Karl gg H	Graben		16.10.97	18	26	48	
"				Santo Franz e H	Orschweiler		28. 6.99	20	34	45	
"				Goppelsrüder e H	Wössingen		12. 1.01	19	26	24	
"				Schnabel Ldw. e H	Boxberg		14. 9.04	24	36	36	
"				Ulbrich Franz k Hi	Labau		23. 3.20	43	-	45	
"				Schindler A. e Hi	Harkau		12.10.21	42	-	46	
"				Miksch Franz k Hi	Moskowitz		4. 7.22	41	-	46	
"				Rappmann E. e aL	Pforzheim		14. 9.24	46	-	48	
"				Feigenbutz E. k Hi	Karlsruhe		12. 4.88	07	-	46	
"				Kornmann B. e HH	Daxlanden		3. 4.98	18	38	47	
"				Schwenn Else e Be	Sinsheim		17.11.99	18	29	20	

2. Landkreis Sinsheim. Einwohner 101 725.

	1	2	3	4	5	6	7	8	9	10	11
Sinsheim	B			Enz Hanne-L.	e aL	Sinsheim	29.10.21	43	—	48	
"	"			Grimm Marg.	k HI	Waldshut	21.11.24	44	—	47	
Sulzfeld	D	3315	500	Eckert Richard	e H	Neckargemünd	9. 7.87	07	12	10	
"	"		126	Guggolz Eugen	e H	Sulzfeld	15.10.95	20	25	25	
"	"			Eckert Richard	e H	Ehrstädt	27.10.96	15	25	25	
"	"			Goppelsröder	e H	Wössingen	12. 1.01	24	36	36	
"	"			Schnabel Ldw.	e H	Boxberg	14. 9.04	41	—	46	
"	"			Miksch Franz	k HI	Moskowitz, CSR	4. 7.22	42	—	47	
Stebbach	D	910	111	Ernwein Alb.	e HI	Gottesheim	14. 9.20	12	16	45	
Steinsfurt	D	2203	348	Schild Erich	e HI	Freystadt	12.11.91	15	26	48	
"	"		56	Keitel Otto	e H	Steinsfurt	25. 7.97	20	26	48	
"	"			König Philipp	k H	Iffezheim	19. 5.99	20	26	48	
"	"			Schäfer Karl	e H	N'bischofsheim	18. 1.00	19	26	26	
"	"			Epp Hans	k H	Malsch	14. 2.05	26	37	38	
"	"			Nolk Mina	e Be	Richen	14.12.04	25	40	41	
"	"			Schmitt Erika	k H	Schaffhausen	20. 5.09	31	41	45	
Tiefenbach	D	1078	162	Baumann Rich.	k H	Freiburg i. Br.	22. 3.99	20	34	48	
"	"		29	König Karl	k aL	Karlsruhe	10. 7.22	46	—	46	
"	"			Zierl Erich	k HI	Mohren	23. 9.24	43	—	47	
Treschklingen		440	79 7	Zander Paul	e aL	Mhm.-Waldhof	6. 3.20	46	—	47	
Untergimpfern	D	570	96	Hartmann Karl	k H	Kochertürn	6. 2.96	17	25	48	
"	"		16	Minarzik Jos.	k HI	Bratelsbrunn	9. 5.14	33	—	47	
"	"			Uibelhör B.	k aL	Eichelberg	15. 2.20	47	—	47	
Waibstadt	D	3222	510	Ziegler Adolf	k H	Gerlachsheim	11.11.85	05	14	39	
"	"		55	Fabiny Otto	k HI	Witkowitz	14. 2.87	08	13	47	
"	"			Hauser Karl	k H	Emmendingen	5. 2.99	19	34	24	
"	"			Fleischhacker	e HI	Odenburg	25.12.19	40	—	47	
"	"			Fuchs Emilie	k aL	Mosbach	2. 7.04	30	41	44	
"	"			Hermann M.	k aL	Zell i. W.	27. 6.10	30	41	44	
"	"			Bornewasser	k HI	Bonn	31. 5.21	42	—	45	
Waldängelloch	D	1262	183	Moos Wilhelm	e H	Heddesheim	9. 12.12	21	35	34	
"	"			Schell Hilde	e aL	Heidelberg	31.10.15	46	—	46	
Weiler	D	1430	226	Müller Otto	e H	Waldängelloch	27. 4.96	14	24	20	
"	"		31	Kern Karl	k H	Achern	4.11.02	22	38	36	
"	"			Witte Hansj.	e aL	Klütze 19	23. 6.23	46	—	46	
"	"			Zauger Ostwin	e aL	Karlsruhe	27. 7.21	46	—	46	
Wollenberg	D	390	69	Konrad Wilh.	e HI	Einsiedel	11. 6.21	40	44	47	
"	"		8	Karle Mina	e aHd	Zaisenhausen	1. 7.81	16	—	16	
Zaisenhausen	D	1456	261	Weiß Hermann	e H	Zaisenhausen	6.11.01	22	36	48	
"	"			Hilmer Hans	e aL	Karlsruhe	25. 1.18	46	—	46	
"	"			Engelhardt A.	k H	Zaisenhausen	9. 8.96	19	30	44	
Zuzenhausen		1450	217	Ohneck Karl	k H	Darmstadt	7. 1.03	23	36	47	
"	"		32	Schwarz Kurt	k aL	Karlsruhe	9.12.17	46	—	46	
"	"			Schindler E. Adv	HI	Jägerndorf	12. 5.12	31	39	47	
"	"			Barth Käthe	e HI	Schajkasch	13. 6.20	40	43	48	

XV. Schulkreis Mannheim-Stadt. 232 250 Einwohner. Stadtschulamt:
 Friedrich-Ebert-Straße 4. Stadtschulrat: Karl Stengel. Schulräte: Hugo
 Hellmuth (stellv. Stadtschulrat), Albert Busch. Sekretär: Stadt-Inspektor Alfons
 Graf. Tel. 45 261 oder 45—151, Klinke 426 u. 424 oder 52 852. Lehrer: 568, Hd. L.: 38

	1	2	3	4	5	6	7	8	9	10	11
Mannheim		232250	27025								
"				Linden Josef	k H	Stühlingen	20. 3.81	00	07	11	
"				Schneider Pius	k H	Rheinsheim	23. 4.81	00	08	30	
"				Bierer Herm.	k H	Reute/Emmend.	6. 8.81	02	12	10	
"				Raufelder Jak.	e H	Seckenheim	23.10.81	01	08	11	
"				Schäffner Gg.	k H	Ziegelhausen	31. 3.82	02	09	34	
"				Girus Viktor	k Hi	Tutschempe/Pos. 3.	8.82	03	—	47	
"				Herr Friedr.	e H	Obermünstertal	7. 8.82	03	09	30	
"				Heiser Albert	k H	Philippsburg	19. 4.83	06	15	10	
"				Moninger M.	k Hh	Gerchsheim	13. 8.83	03	12	03	
"				Embacher G.	e H	Mannheim	29.12.83	03	11	07	
"				Hartmann E.	k TO	Hilbesheim/Lot.	16. 2.84	03	12	10	
"				Christ Amand	k R	Urloffen/Offbg.	22. 5.84	04	12	05	
"				Janoschek Ad.	e Hi	Straßburg/W.-P.	18. 6.84	05	—	47	
"				Nüfle Alfons	k TO	Weil/Konstanz	14. 7.84	04	13	12	
"				Haaf Adam	e H	Schollbrunn	15. 8.84	03	11	07	
"				Rexroth Wilh.	e H	Wintersbach	30.11.84	04	11	09	
"				Dr. May Alb.	k H	Mannheim	25. 3.85	05	17	19	
"				Lutz Josef	k R	Neudenu/Mosb.	16. 9.85	05	13	26	
"				Gräff Hans	e H	Mannheim	18. 9.85	04	12	08	
"				Stürmer Emil	e H	Grabow/P.	9. 2.86	04	12	06	
"				Schimpf Hans	k H	Hof-Steinb. b. T.	9. 4.86	05	12	26	
"				Hartmann Karl	k H	Sulzfeld/Eppg.	16. 4.86	05	14	11	
"				Krämer Josef	e R	Haslach i.K.	18. 4.86	05	14	08	
"				Wacker Gg.	e R	M.-Neckarau	8. 5.86	07	14	07	
"				Herre Jakob	k R	Ilvesheim/Mhm.	25. 7.86	06	12	30	
"				Brünner Otto	k H	Donebach/B.	27. 9.86	05	27	43	
"				Beil Herm.	k R	Gutenstein	7.10.86	06	14	10	
"				Stolz Wilh.	e R	Mannheim	26.11.86	05	10	13	
"				Gehrig Alois	k H	Gissigheim	9. 4.87	06	12	30	
"				Leonhardt Fr.	e H	Lützelachsen	8. 7.87	05	13	05	
"				Wirthwein Fr.	e H	Flehingen	17. 9.87	06	11	14	
"				Mühltaler Ad.	fr H	Friesenh./Lahr	3.10.87	08	14	20	
"				Schnebel Alfr.	e H	Halla/Kocher	6. 3.88	08	15	26	
"				Feigenbutz O.	k H	Altwiesloch	16. 4.88	07	15	11	
"				Groß Heinr.	e H	Mörtelstein	8. 5.88	07	14	12	
"				Auerbach H.	k H	Balzfeld/Wiesl.	12. 6.88	06	14	48	
"				Schuhmacher	e Hh	M.-Käfertal	10. 7.88	08	13	19	
"				Trumpf I, Ph.	e Hi	Okér/Ungarn	16. 7.88	08	—	47	
"				Gorenflo Karl	e H	Grötzingen	9. 8.88	07	14	07	
"				Schüßler Alfr.	k R	Unterscheidet.	23. 9.88	09	16	36	
"				Klauer Hans	e H	St. Ilgen/Heidb.	25.10.88	08	12	47	
"				Schäfer Jakob	e H	Leimen/Heidelb.	31. 1.89	08	13	29	
"				Schelling Karl	e H	Mannheim	2. 3.89	08	15	19	
"				Galm Karl	kl H	Hainstadt/B.	18. 3.89	07	15	19	
"				Lott Albert	k H	Herrischried	30. 4.89	10	17	34	
"				Endlich Eugen	e H	Karlsruhe	13. 6.89	08	15	13	
"				Wörner Josef	k H	Tauberbischofsh.	17. 6.89	11	19	34	
"				Drupal Karl	k kS	Brünn	27. 6.89	08	—	46	
"				Lydtin Julius	e H	Schliengen	31. 8.89	09	17	20	
"				Moser Josef	k H	Haslach i. K.	10.11.89	11	19	32	
"				Bieneck G.	k Hi	Ebertsdorf/Schl.	20.11.89	10	—	47	

	1	2	3	4	5	6	7	8	9	10	11
Mannheim											
				Gaßner Rud.	k R	Schatthausen	14. 1.90	10	19	19	
			Mattheß Karl	k R	Mannheim	30. 1.90	08	14	26		
			Schönet Wend.	k R	Seckach/Buch.	28. 2.90	14	23	21		
			Moos C. A.	k H	Limburg/Lahn	15. 4.90	11	20	18		
			Dr. Herrmann	k TO	Brunntal	29. 5.90	15	25	23		
			Wießler Chr.	e H	Estenheid	29. 5.90	10	17	22		
			Böhrrer Rvd.	k R	Mannheim	30. 5.90	10	18	12		
			Pursche Otto	e H	Wiesbaden	25. 6.90	10	17	20		
			Krone Oskar	e H	Mannheim	13.11.90	10	17	48		
			Namislow J.	k Hi	Tschechowitz/P.	23.11.90	11	—	47		
			Hohmeister O.	e H	Heidelberg	4.12.90	11	18	30		
			Röderer Th.	e H	Mannheim	14.12.90	09	16	26		
			Stein Tobias	e H	Baden-Baden	3. 1.91	12	—	48		
			Röhrich Rud.	k Hi	Iglau	30. 1.91	10	16	30		
			Alt Felix Willy	k H	Mannheim	7. 3.91	11	20	29		
			Vierling Karl	e H	Wiesenbach	6. 4.91	12	19	26		
			Umstätter Karl	e R	M.-Sandhofen	8. 6.91	12	21	19		
			Nagel August	k H	Oberhausen/B.	6. 7.91	10	20	11		
			Adelmann K.	k H	Mannheim	9.10.91	21	34	33		
			Dusberger K.	k H	Mosbach	11.10.91	11	18	29		
			Beil Otto	k R	Frohnstetten	19.11.91	11	20	29		
			Kramer Fr.	k H	Bretten	21.11.91	12	20	34		
			Isele Franz	k H	Konstanz	24. 2.92	12	19	48		
			Faulhaber A.	k H	Osterburken	22. 3.92	12	20	19		
			Schmidt Ed.	k H	Neckargemünd	17. 4.92	12	21	48		
			Trabold Karl	k H	Ebenheit/Werth.	26. 4.92	12	21	48		
			Metz Jakob	k R	Bergzabern	1. 5.92	12	31	45		
			Hund Berthold	e H	Waldulm/Bad.	3. 5.92	13	21	18		
			Lindenmeier	e H	Grötzingen	15. 5.92	12	20	19		
			Hausotter A.	k Hi	Weißkirchen CSR	1. 7.92	12	—	48		
			Barth Josef	k H		6. 9.92	11	20	20		
			Stadler Karl	e H	Breitenbronn	13.10.92	13	20	22		
			Schölich Ed.	e H	Waldkatzenbach	25.10.92	13	21	23		
			Bracht Max	e H	Eberbach	1.11.92	11	20	19		
			Hacker Ewald	k H	Tiengen/Baden	12.12.92	13	23	33		
			Gangwisch Fr.	k R	Offnadingen	13. 1.93	14	21	34		
			Owart Wilh.	e H	Bruchsal	25. 1.93	14	21	33		
			Krautheimer	kl H	Neckargerach	29. 1.93	13	25	48		
			Hartmann H.	k H	Baden-Baden	7. 3.93	11	20	38		
			Rogg Eugen	k H	Seelbach/Lahr	29. 3.93	12	22	48		
			Weidner Aug.	e H	Freiburg i. Br.	22. 4.93	13	21	19		
			Strack Emil	k H	Bruchsal	14. 6.93	14	23	34		
			Krause Ed.	k Hi	Hennersd. CSR	13. 7.93	12	—	48		
			Wagner Ernst	e H	Wössingen	8. 8.93	12	20	34		
			Schlick Otto	k H	Durmersheim	27. 9.93	14	33	34		
			Freiberger Fr.	e H	Engen	27.11.93	15	27	21		
			Neckermann F.	k R	T'bischofsheim	11.12.93	14	26	23		
			Roll Berthold	e H	Wittenweier	23.12.93	14	26	26		
			Fischer Willy	kl H	Markdorf	24.12.93	15	29	19		
			Berberich Karl	k H	Mannheim	29. 1.94	14	23	19		
			Jäger Rich.	k H	Wöschbach	3. 2.94	13	20	34		
			Teltschik Rud.	e Hi	Zauchtel/Mähr.	22. 2.94	15	—	48		
			Erdmann Chr.	k R	Schriesheim	17. 4.94	13	26	30		
			Adam Joh.	k Hi	Freudenth. CSR	18. 5.94	13	—	48		
			Zubrod Adam	e H	T'bischofsheim	28. 5.94	14	23	46		
			Stoll Albert	e H	Heidelberg	21. 7.94	14	23	20		
			Zilly Richard	e H	Söllingen	23 7.94	15	26	38		

Stadtschulamt Mannheim. Einwohner 232 250. Lehrer: 568, Hd. L.: 38.

	1	2	3	4	5	6	7	8	9	10	11
Mannheim				Harsch Alfred	e	H	Wiechs/Lörrach	12. 9.94	14	23	19
"				Wormser J.	kl	H	Heidelberg	30. 9.94	17	26	34
"				Sauer Wilh.	e	H	Karlsruhe	2.10.94	24	26	30
"				Behrendt W.	k	Hi	Pr. Holland	4.10.94	14	—	48
"				Dietz Heinr.	e	H	Mannheim	20.10.94	13	25	29
"				Schuler Fritz	k	Hh	Heidelberg	8.11.94	14	23	19
"				Steimer Fried.	k	R	Mannheim	19.11.94	74	26	19
"				Wittler Herm.	k	KS	Mannheim	13.12.94	13	22	19
"				Kern Karl	k	H	Sulz/Lahr	12. 2.95	15	33	33
"				Dinkel Rudolf	k	H	Heidelberg	17. 2.95	16	34	34
"				Wittinger Th.	k	H	Nußbach	8. 3.95	15	26	34
"				Moraw Wilh.	k	Hi	Hruschau CSR	14. 5.95	15	—	47
"				Nagel Wilh.	e	H	Blankenloch	17. 5.95	14	23	20
"				Löb Richard	e	H	M.-Wallstadt	6. 6.95	16	26	20
"				Fischer Bernh.	k	R	Scheringen	27. 6.95	20	34	30
"				Friedrich Ernst	e	H	Neufrach/Überl.	1. 7.95	15	29	19
"				Ahr Theodor	k	H	Mutlangen/Wtth.	3. 8.95	15	26	21
"				Keller Friedr.	k	H	Bohlingen	23. 8.95	14	23	20
"				Adrian August	k	H	Mannheim	31. 8.95	14	24	34
"				Schlageter Fr.	k	H	Meersburg	14.10.95	16	26	20
"				Baumeister	k	H	Neidenstein	21.10.95	15	24	34
"				Zimmermann	k	H	Strümpfelbr.	29.10.95	15	25	34
"				Zahn Alfred	k	H	Gallingen	3.11.95	14	26	22
"				Gushurst A.	e	R	Zizenhausen	7.12.95	15	26	19
"				Mayer Max.	k	H	Bretten	8.12.95	15	26	21
"				Oberst Wilh.	e	R	Unteröwisheim	26.12.95	14	26	22
"				Breitner Josef	k	H	Östringen	28. 1.96	18	28	34
"				Gülch Daniel	e	H	Weinheim	1. 2.96	17	27	28
"				Greiner Heinr.	e	H	Mannheim	9. 2.96	15	26	19
"				Frey Karl	e	R	Neckarelz	7. 3.96	15	24	30
"				Dimpfel Willy	e	H	Karlsruhe	17. 3.96	17	26	26
"				Reichert Josef	k	H	Mannheim	19. 3.96	10	20	10
"				Grimm Franz	gg	H	Bruchfelden	28. 6.96	20	28	21
"				Müller Paul	e	R	Mannheim	18. 7.96	15	23	16
"				Diebold G.	k	KS.	Ettlingenweiler	7. 8.96	15	26	19
"				Bachmann K.	e	H	Mannheim	13. 9.96	15	27	19
"				Scheuermann	k	H	Dallau/Mosb.	22.10.96	15	34	26
"				Laschinger W.	e	H	Mannheim	7.11.96	18	26	33
"				Maier Heinr.	e	H	Mannheim	12.12.96	17	26	34
"				Kaufmann A.	k	H	Karlsruhe	22.12.96	17	26	42
"				Ziegler Anton	k	H	Winzenhofen	3. 2.97	17	26	26
"				Fritz Theodor	k	H	Bretten	15. 3.97	15	25	36
"				Löffler Ludw.	e	H	Neckarbischofsfsh.	18.4.97	16	24	34
"				Stolz Emil	k	R	Malsch b W.	23. 6.97	17	26	34
"				Petschelt K.	e	Hi	Trachenberg	23. 8.97	19	—	48
"				Berger Chr.	e	H	Grünwettersb.	12.10.97	18	34	42
"				Baunach L.	e	Hi	Mannheim	22.10.97	25	—	45
"				Wegner Fritz	e	Hi	Marienfelde	16.11.97	20	—	46
"				Wießner Hch.	e	H	Mannheim	26. 1.98	19	24	34
"				Schärr Herm.	e	H	Mannheim	30. 1.98	17	26	19
"				Becker Friedr.	e	H	Reisenbach/B.	31. 1.98	18	34	21
"				Stammler Karl	k	H	Dossenheim	4. 2.98	18	39	20
"				Krämer Hch.	e	H	Mannheim	5. 4.98	18	34	38
"				Hitzfeld Julius	k	H	Katzental/Mosb.	24. 4.98	18	28	33
"				Dick Rudolf	e	H	Frankenthal	2. 6.98	17	26	19
"				Dr. Wittmann	k	H	Mannheim	23. 6.98	17	26	19
"				Müller Otto	e	H	Mönchweiler	18. 8.98	19	34	26

	1	2	3	4	5	6	7	8	9	10	11
Mannheim				Schmieder W.	e	H	Mörchingen	19.11.98	17	26	26
"				Klohe Friedr.	k	H	Bühlertal	11. 1.99	19	34	26
"				Herrwerth R.	k	H	M.-Käfertal	24. 1.99	19	34	23
"				Beck Otto	e	H	Mannheim	11. 2.99	23	39	48
"				Irschlinger O.	k	H	Waibstadt	10. 4.99	18	26	39
"				Hammer Ant.	k	H	Karlsruhe	30. 4.99	19	32	38
"				Rühle Moritz	e	H	Pforzheim	20. 9.99	20	31	48
"				Stech Eugen	e	H	Asbach/Mosb.	14.10.99	20	34	23
"				Imhof Alfr.	k	H	Mannheim	19.10.99	17	26	36
"				Beck Fritz	e	H	Mannheim	3.11.99	19	34	19
"				Stahl Wilh.	k	R	Mannheim	10.11.99	20	34	29
"				Zickwolf Eug.	e	H	Rinklingen	24.11.99	18	28	48
"				Seeger Wilh.	e	H	Stuttg.-Feuerb.	28.12.99	19	32	41
"				Fischer Josef	fr	H	Mannheim	7. 4.00	19	37	47
"				Weinzapf O.	kl	H	Kirchardt	18. 5.00	22	37	41
"				Schwab Max	k	aL	Frankenthal	8. 8.00	46	—	46
"				Sieber Gerh.	k	R	Mannheim	19. 9.00	20	36	43
"				Vogel Matth.	k	H	Stahringen	6.11.00	21	26	38
"				Ricke Ed. A.	k	Hi	Arnsberg	10. 2.00	21	—	45
"				Freiburger Fr.	e	H	Grötzingen	22. 2.00	19	35	48
"				Aust Josef	k	Hi	Bartelsdorf CSR	24. 2.01	20	—	48
"				Kremer Ernst	k	H	Mannheim	21. 4.01	21	37	47
"				Koschmieder R.	e	Hi	Frauenwaldau	3. 5.01	21	—	48
"				Stetter Helmut	k	H	Buchen	6. 8.01	20	38	34
"				Gräßlin Emil	e	H	Münzesheim	25.10.01	20	34	38
"				Michel Ludw.	k	H	Mannheim	18.11.01	23	36	48
"				Wollny Fr.	k	Hi	Kohlsdorf/Schl.	20.12.01	22	—	48
"				Volz Edm.	e	H	Seckenheim	10. 3.02	22	34	48
"				Hertweck Otto	k	H	Mannheim	10. 6.02	24	40	48
"				Kohlhepp Aug.	e	H	Mannheim	14. 9.02	22	39	31
"				Trümper Karl	e	H	Karlsruhe	26.12.02	21	38	31
"				Klein Paul	e	H	Hasselbach	23. 5.03	22	35	48
"				Heitzelmann	e	H	Mannheim	27. 7.03	22	36	30
"				Nagel Artur	e	H	Karlsruhe	28. 7.03	24	39	30
"				Feuchtinger	e	H	Mannheim	19.10.03	21	42	48
"				Schmitt Joh.	k	H	M.-Sandhofen	23.10.03	23	38	48
"				Simon Hch.	e	H	Mosbach	31. 3.03	23	36	31
"				Grotsch Ernst	e	Hi	Delitzsch	15.12.03	24	—	47
"				Neumann Otto	e	Hi	Cosel/O.-Schl.	27.12.03	24	—	49
"				Scharf Bernh.	k	Hi	Köln	1. 2.04	24	—	45
"				Hägelstein K.	fr	H	Schweigern	1. 3.04	23	40	45
"				Zürn Friedr.	k	H	Osterburken	5.10.04	24	39	48
"				Dr. Pfisterer K.	e	H	Sitzenkirch	17. 4.05	28	39	48
"				Doll Karl	e	H	Heidelberg	26. 4.05	25	37	48
"				Steidinger W.	e	H	Mannheim	17. 1.06	26	40	48
"				Müller Franz	kl	aL	M.-Neckarau	4. 3.06	46	—	46
"				Kunzelmann	k	H	Honstetten	22. 4.06	26	34	48
"				Bertram Rob.	kl	aL	Mannheim	22.10.06	46	—	48
"				Hefner Ludw.	k	H	Mauer/Heidelb.	10.12.06	30	38	48
"				Sponagel Fr.	e	H	Seckenheim	20. 7.07	29	38	48
"				Engelhardt	e	aL	Mannheim	25. 8.07	46	—	46
"				Fleuchaus E.	k	H	Waldstetten	14.11.08	30	39	42
"				Rihm Wilh.	kl	aL	Mannheim	19.11.08	46	—	46
"				Schäfer E.	k	aL	Mannheim	23. 9.09	46	—	46
"				Greim Karl	e	Hi	Noßwitz/Sachs.	28. 2.10	35	—	48
"				Deterling Erich	k	H	Heidelberg	27. 6.10	34	39	48
"				Lörch Wilh.	e	aL	Neulußheim	22. 7.10	46	—	46

Stadtschulam Mannheim. Einwohner 232.250. Lehrer: 568, Hd. L.: 38.

	1	2	3	4	5	6	7	8	9	10	11
Mannheim				Westermann	e	H	Mannheim	29. 9.10	32	40	47
"				Kern Willi	e	H	Hockenheim	4.10.10	32	39	48
"				Klohr Friedr.	e	H	Lützelsachsen	8.10.10	32	40	48
"				Müller Gerh.	e	aL	Rummelsburg	4. 2.11	46	—	46
"				Ernst Rud.	k	aL	Katzental	8. 4.11	32	—	48
"				Schneider Karl	k	H	Viernheim	29. 9.11	31	39	48
"				Schönbrod K.	kl	aL	Mannheim	25. 9.12	46	—	46
"				Lehmann W.	e	Hi	Wichelsdorf	15.11.12	36	—	48
"				Kraft Carl	k	aL	Mannheim	13. 2.14	46	—	46
"				Bach Alois	k	aL	Simmringen/W.	13. 6.14	46	—	46
"				Röder Friedr.	e	Sb	Mannheim	8. 1.15	46	—	46
"				Schurz Karl	k	aL	Schweinfurt	30. 3.15	46	—	46
"				Angstmann	k	aL	Mannheim	30. 6.15	46	—	46
"				Kippenhahn	k	Hi	Abertham CSR	30. 8.15	34	—	48
"				Sokol Friedr.	e	Hi	Sächs.-Regen	30. 4.16	38	—	48
"				Brunner A.	kl	Hi	Grafendorf CSR	16. 5.16	36	—	48
"				Rudlof Franz	k	Hi	Neugramat. CSR	31.12.16	37	—	46
"				Karger Reinh.	k	aL	Schönberg CSR	18. 1.17	46	—	46
"				Stapf Rob.	k	aL	Mannheim	29. 1.17	46	—	46
"				Sporrer Gg.	k	aL	Tirschenreuth	9. 8.17	46	—	46
"				Müller Wilh.	e	aL	Mannheim	10. 9.17	46	—	46
"				Schmitt H.	e	H	Merseburg	18. 3.18	39	42	48
"				Gropp Rich.	k	aL	M-Seckenheim	23. 3.18	46	—	46
"				Günther Chr.	k	aL	Mannheim	15. 5.18	46	—	48
"				Marx Rud.	k	aL	Ensheim/Saar	22.10.18	39	—	48
"				Lederer Fr.	k	aL	Mannheim	29. 1.19	46	—	46
"				Trumpf II	e	Hi	Okér (Ungarn)	22. 3.19	40	—	47
"				Gremm Val.	k	aL	Mannheim	10.12.19	46	—	46
"				Harth Alfr.	k	aL	Mannheim	8. 1.20	47	—	47
"				Gerig Friedr.	k	aL	Mannheim	12. 2.20	46	—	46
"				Rothweiler H.	k	aL	Mannheim	4. 3.20	46	—	46
"				Krauß Helm.	e	aL	Mannheim	29. 7.20	47	—	47
"				Löb Walter	e	aL	Mannheim	10.10.20	46	—	46
"				Schmidt Otto	e	aL	Mannheim	13.10.20	40	—	47
"				Masopust K.	k	aL	Reichenau/CSR	12.11.20	46	—	46
"				Köstel Alois	k	aL	Mannheim	18. 2.21	46	—	46
"				Heiser Fridol.	k	aL	Mannheim	18. 3.21	46	—	46
"				Weis Karlh.	k	aL	Mannheim	16. 4.21	46	—	46
"				Groß Karl	k	aL	Schmittshausen	18. 4.21	46	—	46
"				Bodner Herw.	k	aL	Tissa/CSR	19. 4.21	47	—	47
"				Bauer Heinz	k	aL	Edingen/Mannh.	4. 5.21	46	—	46
"				Stengel W.	k	aL	Mannheim	23. 7.21	46	—	46
"				Waskovics W.	k	Hi	Göllnitz/SL	20. 7.21	44	—	47
"				Schmitt Ernst	k	aL	Mannheim	4.10.21	46	—	46
"				Höfer Günth.	e	aL	Kandern (Lörr.)	20.12.21	46	—	46
"				Germerdonk	e	aL	Mannheim	14. 1.22	46	—	46
"				Hacker W.	e	aL	M-Neckarau	14. 2.22	46	—	46
"				Vaith Norb.	k	aL	Mannheim	28. 2.22	46	—	48
"				v. Dziecielski	e	aL	Cottbus	1. 5.22	46	—	46
"				Frank Eugen	k	aL	Hockenheim	5. 5.22	46	—	46
"				Streib Gerh.	k	aL	Mannheim	16. 7.22	47	—	47
"				Ronellenfisch	k	aL	Mannheim	15. 8.22	47	—	47
"				Wanger L.	e	aL	Mannheim	26.11.22	47	—	47
"				Metzinger K.	k	aL	B.-Charlottenb.	11.12.22	46	—	46
"				Maier Joh.	e	aL	Mannheim	5. 1.23	46	—	46
"				Peschke A.	k	aL	Mannheim	13. 2.23	46	—	46
"				Ehmann W.	k	aL	Mannheim	26. 2.23	46	—	46

Stadtschulamant Mannheim. Einwohner 232 250. Lehrer: 568. Hd. L.: 38.

	1	2	3	4	5	6	7	8	9	10	11
Mannheim											
Ost Lotte	e	H		Mainz				23.12.92	14	26	19
Arnold Frieda	e	TO		Mannheim				23. 1.93	14	19	25
Siegel Math.	k	H		Gaienhofen				16. 2.93	14	26	18
Gscheidlen E.	e	H		Ittlingen				3. 7.93	15	26	19
Leibach Luitg.	k	H		Nürnberg				3. 8.93	13	35	33
Behringer E.	k	H		Pforzheim				7. 4.94	14	27	31
Bartholomä E.	e	Hi		Ludwigshafen				19. 8.94	15	—	48
Mayer Magda	e	H		Mannheim				2. 9.94	15	26	15
Steiner Anna	k	H		Helmshelm				7.10.94	16	26	25
BeckerPauline	k	H		Mannheim				27.10.94	15	44	40
Staatsmann E.	e	OL		Basel				26. 3.95	15	26	19
Röfle Math.	k	Hi		Mannheim				23. 4.95	14	—	45
Soellner Elis.	e	H		Weinheim				9. 5.95	14	26	20
Gottmann A.	k	R		Mannheim				2. 7.95	19	38	25
Gersbach Elsa	kl	H		Bittelbrunn				2. 1.96	17	26	25
Mayer Hedw.	e	H		Dinglingen				11. 3.96	15	29	26
Riemensperger	e	R		Weisweil				20. 4.96	15	26	19
Ratjen Greta	e	H		Mannheim				7. 6.96	16	26	23
Ratjen Lina				Mannheim				7. 6.96	16	26	46
Rumpf Käte	e	aL		Königsberg				15.12.96	46	—	46
Kern Elisab.	e	H		Mannheim				3. 3.97	16	25	29
Schildt Martha	e	H		Mannheim				16. 3.97	16	27	27
Pabst Anna	e	H		Wiesloch				24. 3.97	14	27	27
Duhs Johanna	k	H		Mannheim				23. 4.97	17	26	24
Möllert Gertr.	e	Hi		Mannheim				16.12.97	17	—	40
Vogel Math.	e	H		Straßburg				14. 2.98	18	39	22
Roeßler Elis.	fr	Hi		Mulda/Sachs.				25. 3.98	19	—	47
Schmider Rosa	k	H		Mannheim				14. 4.98	18	38	19
Dannenberger	k	H		Mannheim				1. 5.98	19	38	26
Henn Hilde	k	H		Mannheim				30. 6.98	19	40	48
Harke Else	e	H		Mannheim				1. 8.98	19	38	27
Bauer Emma	e	H		Karlsruhe				30.10.98	20	40	23
Krämer Irma	k	H		Ilvesheim				30.10.98	19	37	48
Gräff Emma	e	H		Mannheim				14. 1.99	19	37	42
Hunkler Joh.	e	Hi		Basel				10. 2.99	19	—	48
Launger M.	k	H		Mannheim				24. 5.99	19	39	44
Braungart C.	k	H		Pforzheim				6. 6.99	20	40	37
v. Pfeiffer M.	e	aL		Ludwigshafen				26. 6.99	46	—	46
Mayer Elisab.	k	H		Mannheim				26. 9.99	20	43	30
Ferber Gertr.	kl	H		M.-Neckarau				30. 5.00	20	38	30
Knupfer Ida	e	H		Pforzheim				23. 6.00	19	38	38
Trenker H.	k	Hi		Mannheim				24.12.00	20	—	45
Kropatsch St.	k	Hi		Olmütz/Mähr.				24. 7.01	20	—	48
Fruth Marg.	fr	H		Mannheim				18. 8.01	21	38	47
Schönwolf E.	e	H		Dresden/Löbt.				18. 8.01	21	39	32
Kern Maria	e	H		Ludwigshafen				8.10.01	21	40	48
Feuerstein L.	e	H		Mannheim				19.10.01	21	39	26
Schmitt Elsa	e	H		Mannheim				24.12.01	22	40	27
Hasel Irma	e	H		Mannheim				26.12.01	22	39	34
Hodecker M.	k	H		M.-Käfertal				14. 8.02	23	40	34
Fritz Maria	k	H		Mannheim				3. 1.03	23	40	47
Murenwald M.	k	H		Karlsruhe				30. 1.03	22	39	37
Scherer Anna	k	H		Wertheim/M.				14. 5.03	23	39	37
Trenker Rosa	k	H		Mannheim				6. 6.03	22	41	44
Epp Johanna	e	Hi		Mannheim				30. 6.03	28	—	46
Eipper Paula	k	H		Mannheim				25.10.03	23	40	46
Grabenstein E.	e	H		Mannheim				11. 6.04	23	39	37

Stadtschulamt Mannheim. Einwohner 232 250. Lehrer: 568, Hd. L.: 38.

	1	2	3	4	5	6	7	8	9	10	11
Mannheim				Kowalzik G.	k aL	Mannheim		28. 8.24	47	—	48
"				Köcher Maria	k aL	Mannheim		3.10.24	46	—	46
"				Baier Christa	e Hi	Mannheim		13.10.24	44	—	45
"				Siebert H.	k aL	Breisach		16.10.24	46	—	46
"				Neff Waltr.	k aL	Mannheim		11.11.24	46	—	46
"				Stadler Elis.	e aL	Mannheim		2.12.24	47	—	47
"				Mai Eleonore	k aL	Mannheim		26. 1.25	47	—	47
"				Vorderbrügge	k aL	Mannheim		17. 4.25	47	—	47
"				ButtkusHedw.	k aL	Bielefeld/Westf.		23. 4.25	46	—	46
"				Specht Lydia	k aL	Mannheim		30. 4.25	47	—	47
"				Knüttel G.	k aL	Mannheim		18. 5.25	47	—	47
"				SchindweinR.	k aL	Mannheim		20. 5.25	47	—	47
"				Scherer Marg.	e aL	Mannheim		19. 7.25	46	—	46
"				Gänger Eleon.	e aL	Basel		22. 7.25	46	—	46
"				Gänger Ilse	e aL	Basel		22. 7.25	46	—	46
"				Keller Hildeg.	k aL	Mannheim		26. 7.25	46	—	46
"				Stengel Hella	e Hi	Mannheim		2. 8.25	47	—	47
"				Clemens Jutta	e Hi	Berlin		22. 8.25	44	—	47
"				Schumann R.	k aL	Mannheim		15. 9.25	47	—	48
"				Restle H'lore	k aL	Wolfach/Offbg.		5.10.25	46	—	48
"				Fischer Mar.	fr aL	Mannheim		7.10.25	47	—	47
"				Nohe Ingeb.	k aL	Mannheim		21.10.25	47	—	47
"				Ebel Mar.	e aL	Landsberg/W.		1.11.25	47	—	47
"				Ehrmann Br.	k aL	Hainstadt		28.11.25	46	—	46
"				Weckesser G.	e aL	Mannheim		31.11.25	46	—	46
"				Löb Lilo	e aL	Mannheim		14. 1.26	47	—	47
"				Gerig Lisel.	k aL	Mannheim		23. 1.26	47	—	47
"				Stegmaier M.	e aL	Esthal/Pfalz		12. 2.26	47	—	47
"				Behrendt Eva	k Hi	Pr.-Holland		7. 3.26	44	—	46
"				Bastian Jud.	e aL	Mannheim		13. 3.26	47	—	47
"				Mayer Gertr.	e aL	Neustadt a.d.H.		19. 3.26	46	—	46
"				Vaith Elisab.	k aL	Mannheim		23. 3.26	47	—	47
"				Marthaler M.	k aL	Ludwigsh./Rh.		7. 4.26	46	—	46
"				Strutz Hildeg.	e aL	Mannheim		11. 4.26	47	—	47
"				Hofmann Gis.	k aL	Mannheim		23. 4.26	46	—	46
"				Gänger Hgd.	e aL	Mannheim		16. 5.26	47	—	47
"				Schreiber H.	kl aL	Mannheim		22. 5.26	47	—	47
"				Kießling ChrG	aL	Mannheim		31. 5.26	46	—	46
"				Wurster Gis.	kl aL	Heidelberg		2. 6.26	47	—	47
"				Göls Hermine	e aL	Mannheim		4. 6.26	47	—	47
"				Eichele Leon.	e aL	Mannheim		3. 7.26	46	—	46
"				Zinser Ruth	k aL	Mannheim		5. 8.26	46	—	46
"				Kloe Ruth	k aL	Karlsruhe		17. 8.26	47	—	48
"				Koch Ruth	k aL	Mannheim		18. 8.26	47	—	47
"				Kerpes Hgd.	k Hi	Iglau, Mähren		23. 8.26	45	—	46
"				Brenzinger R.	k aL	Mannheim		24. 9.26	47	—	47
"				MöllertHildeg.	e aL	Mannheim		29. 9.26	46	—	46
"				Schleifh Elfr.	e aL	Schweigern/B.		4.10.26	47	—	47
"				Götz Charl.	e aL	Mannheim		22.12.26	47	—	48
"				Fromhold Ilse	k aL	Mannheim		2. 1.27	47	—	47
"				Ehrmann Urs.	k aL	Mannheim		13. 1.27	47	—	47
"				Müller Ingeb.	e aL	Weinheim		27. 1.27	46	—	46
"				Knobloch Gis.	k aL	Mannheim		11. 2.27	46	—	46
"				Schürle H.	kl aL	Mannheim		29. 3.27	47	—	47
"				Himboldt A.	e Be	Oranienstein		21. 1.85	09	20	14
"				Grohmann A.	k Be	Wiesloch		14. 2.87	08	27	35

	1	2	3	4	5	6	7	8	9	10	11
Mannheim				Lenz Emma	e	Be	Mannheim	6. 3.89	22	25	22
"				Specht Marg.	e	Be	Ludwigsh. Rh.	18. 5.90	09	17	10
"				Bracker Else	e	Be	Frankfurt a. M.	24. 3.91	10	18	24
"				Bosch Emy	e	Be	Karlsruhe	4.12.91	16	29	19
"				Wehrle Math.	e	Be	Welmlingen	26. 3.92	13	21	18
"				Steinmann H.	e	Be	Zell i. W.	23. 8.94	14	27	27
"				Renz Alice	e	Be	Merchingen	6.12.94	16	25	22
"				Dolch Anna	e	Be	Mannheim	27. 7.95	15	23	19
"				Hörig Erika	k	Be	Offenburg	13. 1.96	14	27	34
"				Stephan Erika	e	Be	Moosbrunn/Eb.	18. 9.97	18	35	26
"				Lorenz Wilma	e	Be	Mannheim	14. 3.98	19	37	33
"				Weippert A.	e	Be	Mannheim	1. 1.99	22	39	34
"				Fritz Rosa	k	Be	Mannheim	4. 1.99	18	30	25
"				Hagen Lidw.	k	Be	Lengenwang/B.	1. 2.99	20	39	30
"				Kraus Anna	k	Hi	Biberach	11. 7.99	18	—	46
"				Beck Ida	k	Be	Fürstenfeldbr.	10. 4.00	20	38	23
"				Korn Hildeg.	kl	Be	Bockwa/Sa.	13. 4.02	21	38	27
"				Müller Hildeg.	k	Be	Mannheim	8.12.02	22	40	36
"				Müller Anna	k	Be	Mannheim	31. 3.03	22	40	28
"				Gippert Marg.	k	Be	Mannheim	10. 2.05	25	40	35
"				Barnickel A.	k	Be	Mannheim	4. 8.09	31	42	36
"				Hensolt Mel.	e	Be	Mannheim	13. 6.10	31	42	38
"				Werner M.	e	Be	Mannheim	14. 8.10	32	43	40
"				Schiller Mart.	k	Be	Hardheim	17. 5.20	42	—	47
"				Hackenbracht	e	Be	Diedelsheim	25.11.20	40	—	47
"				Bouginé Mar.	e	HH	Seckenheim	26. 2.81	00	14	02
"				Heinleinstein	k	Hi	Mannheim	9. 5.83	12	30	19
"				Baumann M.	e	HH	Heidelberg	10. 9.85	05	24	12
"				Dedel Emilie	e	HH	Kronach	25. 1.86	16	27	25
"				Carl Mina	e	HH	Mannheim	10. 5.86	04	14	34
"				Eiffler Hilda	k	HH	Durmernsheim	15. 1.87	08	26	11
"				Beichert Ros.	k	HH	Heidelberg	3. 4.87	05	26	12
"				Schiruska K.	k	HH	Mannheim	23. 3.88	08	20	10
"				Deeg Elis.	k	Hd Hi	Wertheim M.	16.11.89	14	—	27
"				Stratthaus K.	k	HH	Mannheim	8. 2.90	10	27	14
"				Beisel Erna	e	HH	Münzesheim	5. 7.90	09	27	13
"				Morano Anna	k	HH	Mannheim	9. 8.90	09	27	13
"				Raupp Elise	e	HH	Mannheim	9.11.90	09	28	14
"				Mayer Ida	e	HH	Ziegelhausen	25. 1.91	09	20	11
"				Soffel Math.	e	HH	Mannheim	7.10.94	13	30	19
"				Schnaßel J.	e	HH	Mannheim	15. 1.95	14	40	36
"				Becker Mar.	k	HH	Heidelberg	22. 7.96	16	40	39
"				Schäfer Else	e	HH	Ilvesheim	17.11.97	28	41	41
"				Beichert H.	k	HH	Strümpfelbr.	27. 7.98	16	40	26
"				Frickinger E.	k	HH	Mannheim	3.11.98	19	40	26
"				Ihli Maria	k	HH	Mannheim	18.12.98	22	40	25
"				Schumacher	e	HH	Karlsruhe	23. 3.99	25	40	34
"				Holoch Gertr.	k	HH	Mannheim	11. 5.01	22	39	25
"				Disch Klara	k	HH	Radolfzell	8. 7.02	25	40	36
"				Leister Luise	e	HH	Karlsruhe	19. 7.02	23	38	31
"				Schmid Elis.	e	HH	Karlsruhe	31. 7.04	24	40	36
"				Koch Amalie	e	HH	Edingen	14.10.04	24	40	35
"				Rudolph Joh.	e	HH	Kassel	3.12.05	25	40	36
"				Seitz Hedwig	e	HH	Mannheim	9. 5.06	31	41	41
"				Bühlinger A.	k	HH	Zell a. H.	13. 3.07	27	41	39
"				Benz Erna	k	HH	Käfertal	30. 7.09	31	41	43

Stadtschulamt Mannheim. Einwohner 232 250. Lehrer: 568, Hd. L.: 38.

	1	2	3	4	5	6	7	8	9	10	11
Mannheim				Wolber Joh. k HH	Karlsruhe	8. 7.20	40	—	42		
"				Goller Hgd. e Hd	Karlsruhe	13. 8.20	42	—	45		
"				Metzger A. k Hd	Kaiseringen	9. 6.21	40	—	42		
"				Fanz Marg. e Hd	Mannheim	11. 7.22	42	—	42		
"				Hoffmann R. e Hd	Karlsruhe	8. 4.23	42	—	42		
"				Schmitt M. e Hd	Karlsruhe	2. 5.23	42	—	42		

XVI. Schulkreis Mannheim-Land. 124 531 Einwohner. Kreisschulamt: Weinheim, Schloß. Kreisschulrat: Alois Stockert. Schulrat: Rudolf Diehl. Sekretär: Karl Noe. Tel. 2334 Weinheim. Lehrer: 332, Fo. L.: 20, Hd. L.: 33.

Altlußheim D	3042	440	Sandritter Karl e R	Schatthausen	11. 1.88	07	14	43		
"		40	Gegenheimer R. e L	Ittersbach	9.11.00	21	34	34		
"			Reubold Wilh. e aL	Mannheim	19. 9.06	46	—	46		
"			Mengel Hans ref Hi	Kucura/Jugosl.	12. 2.11	32	—	46		
"			Seehaus Mina e Hd	Altlußheim	16. 3.94	13	—	19		
"			Vogt Liesel e Be	Königsbach	30. 8.19	41	—	48		
"			Berlinghof M. k aL	Neckarhausen	26. 6.26	47	—	48		
"			Hoffmann A. e aL	Neulußheim	11.12.26	47	—	47		
Brühl C	5058	673	Zöller Josef k L	Tauberbschfsh.	23.11.89	11	20	38		
"		103	Sommer Anton k L	Schelklingen	1. 2.91	12	20	20		
"			Bamberger k K.S.	Dittigheim	9.12.97	18	26	37		
"			Borel Rudolf e L	Friedrichstal	8.10.99	20	28	33		
"			Käser Wilh. k L	Neckarau	31.10.01	21	26	38		
"			Michalski M. k aL	Ratibor OS.	31. 1.16	47	—	48		
"			Wörz Günter e aL	Mannheim	29. 6.23	47	—	46		
"			Hartmann H. k aL	Mannheim	14. 6.27	47	—	47		
"			Albert Frieda k L	Frankenthal	24. 6.95	16	26	26		
"			Schäfer A. M. k Be	Freiburg	30. 9.95	16	27	24		
"			Kithier Gertr. k Hi	Neubistritz CSR	16. 1.15	40	—	47		
"			Landmesser E. e aH	Karlsruhe	28. 5.20	42	—	43		
"			Vetter Elis. k aH	Karlsruhe	8. 4.25	44	—	48		
Brühl-Rohr- hof		151	Müller Hugo k L	Königshofen	6.12.81	11	19	36		
"			Streng K. H. k Hi	Oppeln	1. 8.18	39	—	47		
"			Köppen Edith e aL	Grottkau OS.	16. 4.27	47	—	47		
Edingen C	4383	493	Reichert F. k R	Seckach	9. 7.88	12	19	25		
"			Kunzmann Fr. k L	Karlsruhe	2. 1.90	09	16	25		
"			Morgner Herb. k Hi	Eudweis CSR	16. 8.14	33	—	47		
"			Pilger Friedr. e L	Mannheim	2. 5.17	39	42	45		
"			Hennegriff A. k aL	Erlenbach	26. 4.20	47	—	47		
"			Braun Ida e L	Wieblingen	12.11.87	10	18	20		
"			Müller J. k aL	Heidelberg	2. 11.25	47	—	47		
"			Jamin Ingeb. e Sb	Frankfurt M.	30. 3.26	47	—	47		
"			Schäfer A. e Hd	Heidelberg	28.10.24	44	—	47		
Großsachsen C	1965	272	Siefert Ed. e L	Oberdielbach	15.10.94	14	22	19		
"		192	Schweizer K. L. e L	Mannheim	12. 6.99	18	25	47		
"			Haag Adam k L	Billigheim	28. 9.00	21	34	48		
"			Kutscher Fr. k aL	Mies CSR	2.12.22	47	—	47		
"			Fournier Hilda e L	Mannheim	7.10.94	18	37	46		
"			Ewald Ruth e Be	Mannheim	28. 2.06	26	40	48		
"			Leidner I. k a Hd	Karlsruhe	27. 4.23	43	—	48		
Heddesheim C	5001	785	Heck Friedr. e L	Waldangelloch	2. 7.86	05	10	10		
"		99	Meier Karl k R	Balzhofen	2. 9.86	06	12	25		
"			Ehrmann Ant. k L	Werbach	10. 3.89	09	20	34		
"			Schnober Jos. k Hi	Ruda OS.	13. 3.91	11	—	47		
"			Blum Herm. e L	Durlach	4. 9.92	14	22	46		

Kreisschulamt Mannheim. Einw. 124 531. Lehrer: 332, Fo.L.: 20, Hd.L.: 33

	1	2	3	4	5	6	7	8	9	10	11
Heddesheim C				Brunner Mich.	e L	Heddesheim	3. 5.09	32	—	48	
"				Landenberger	e L	Heddesheim	2. 7.09	31	40	48	
"				Fath Walter *	e L	Heddesheim	5. 4.11	32	40	46	
"				Weiß Ludwig	k Hi	Wiese CSR	8. 1.17	36	—	47	
"				Schmitt Eva	e Hd	Heddesheim	31.10.86	12	—	12	
"				Müller Eva	e Hi	Fulnek CSR	15. 2.96	38	—	47	Hohensheim
"				Stratthaus H.	k Hi	Neckarhäuserh.	4. 6.01	22	—	43	
"				Ewald Elisab.	e Be	Mannheim	03	23	—	48	
"				Schmitt Elly	e Hd	Mannheim	6. 2.06	32	—	43	Triesheim
"				Merd Liesel	k aL	Mannheim	20.11.20	47	—	46	
"				Mai Marg.	e BeHi	Schriesheim	13. 9.24	45	—	46	
Hemsbach C	3996	566		Brümmer Alois	k L	Schlierstadt	1. 9.86	06	15	48	
"		170		Sienz Hugo	k L	Dürnbau Wttbg.	13. 9.94	14	26	44	Ketsch
"				Fath Carl	e K.S.	Mannheim	30. 7.98	17	29	29	
"				Wittlinger Hch.	e L	Hemsbach	1. 6.06	25	37	37	
"				Casper Bernh.	k aL	Pforzheim	22. 7.16	47	—	47	
"				Trabold Hans	k aL	Waldmühbach	19. 8.19	47	—	48	
"				Burger Fr.	k aL	Eisenbach	23. 8.19	47	—	46	
"				Röben Helmut	k aL	Lörrach	5. 1.21	47	—	48	
"				Wind Herm.	e aL	Laudenbach	16.12.22	47	—	46	
"				Bachert Emilie	e L	Dallau	22. 5.93	13	26	26	
"				Ries Hertha	e Hd	Gebweiler Els.	9. 1.98	27	—	36	
"				Roßmann M.	e Be	Heidelberg	25. 3.11	34	—	48	
Hockenheim B	11 897	1802		Kunle Franz	k L	Zastler	27. 3.85	04	10	25	
"		417		Ott Wilh.	k L	Külshheim	17. 2.87	05	11	28	
"				Kahl Friedr.	k L	Staufen	17. 5.88	08	16	16	Ladenburg
"				Plösch Adolf	k L	Mannheim	26. 6.88	07	13	24	
"				Hörner Th.	e L	Kembach	17.10.90	11	19	30	
"				Bach Karl	k R	Bruchhausen	19. 1.91	11	19	20	
"				Laddey Gerh.	e L	Friedrichshagen	4. 3.91	12	20	48	
"				Grein Ludwig	k Be	Mondfeld	2. 4.93	14	22	22	
"				Braun Josef	k L	Hainstadt	15. 9.93	13	21	42	
"				Dehnert Alf.	k Hi	Starenheim OS.	5.10.95	—	—	47	
"				Zürn Artur	e L	Staufenberg	9.10.95	15	23	23	
"				Springmann H.	k L	Wolfach	7. 7.96	15	23	34	
"				Wipfler Franz	k L	Karlsruhe	7.11.97	16	25	34	
"				Wurm Eugen	e L	Hagsfeld	9. 6.98	17	26	24	
"				Seiter Ernst	e L	Hagsfeld	24.11.98	20	26	48	
"				Reinisch Hans	k Hi	Altehrenberg	4. 6.00	19	26	48	
"				Rölller Karl	kl L	Kuppenheim	29. 8.01	20	34	48	
"				Eberhardt W.	e L	Karlsruhe	3. 4.05	23	37	34	
"				Stroh Heinrich	e Hi	Katch Jg'	31.12.21	41	—	47	
"				Treiber G.	e aL	Neulußheim	23. 7.22	46	—	48	
"				Fiedler Gerh.	e aL	Brenkenhofsfl.	1. 2.24	47	—	47	
"				Post Adam	k Hi	Elek/Ungarn	23. 7.25	44	—	47	
"				Pichulla L.	k Sb	Ratibor	21. 4.27	—	—	48	
"				Zimmermann E.	e L	Steinklingen	28. 7.06	19	33	20	
"				Vollmer Maria	e L	Dietlingen	19.12.98	18	26	26	
"				Zimmerer L.	gg Hd	Basel	22. 7.99	28	41	47	
"				Steinle Frieda	e Be	Heilbronn	19. 1.02	22	38	36	Ladenburg
"				Dussel Anna	k L	Mannheim	9. 2.04	23	40	46	
"				Lau Elfriede	e L	Karlsruhe	15. 9.06	26	40	48	
"				Hankeln M.	k Hd	Kassel	19. 9.06	35	39	48	
"				Schrödersecker	kBe	Tauberbschfsh.	23.10.07	30	41	40	
"				Wilsch E.	k HdHi	Setzdorf CSR	22. 6.09	29	—	47	Leutenbach
"				Zahnleiter G.	k aL	Mannheim	6. 8.19	47	—	46	
"				Optitz Johanna	e Hi	Neusalz/Oder	16. 1.21	42	—	46	

Kreisschulamts Mannheim. Einw. 124 531. Lehrer: 332, Fo.L.: 20, Hd.L.: 33

	1	2	3	4	5	6	7	8	9	10	11
Hockenheim				Ehlers Gertr. e Hi	Gr.-Schlagend.	20.10.21	42	—	47		
"				Hörner Elfr. e aL	Ilvesheim	28. 2.24	44	—	44		
"				Schmitt Lisel. k aL	Waldshut	9. 8.24	46	—	48		
"				Fuchs Gisela k aL	Hockenheim	1. 3.25	47	—	47		
"				Hackenberk k aL	Freudenthal	22. 8.25	48	—	48		
Hohensachsen	1340	217		Hofmann Phil. e L	Uffingen	22. 9.92	13	23	48		
"	D			Millermann G. e aL	Sehlen/Rügen	28. 1.20	40	—	45		
"				Zemann II Frz. k Hi	M.-Schönberg	10.10.20	—	—	48		
Ivenheim	C	3969	478	Grimm Karl k L	Mauer	3. 8.86	06	12	29		
"				Klose Rud. k Hi	Amalienfeld	13. 9.20	44	—	46		
"				Schleich Irene e L	Walldorf	6. 9.94	15	24	24		
"				Schmidt Else e aL	Mannheim	23.11.26	47	—	48		
Ketsch	C	4658	763	Oeppling k K.S.	Altsimonswald	27. 6.85	04	10	48		
"			92	Kosian Paul k Hi	Neudörfel CSR	22. 1.91	12	—	48		
"				Spitzer Wilh. e L	Neckarau	28. 6.01	22	38	40		
"				Michel Ludw. k L	M.-Käfertal	18.11.01	23	36	48		
"				Horacek Vikt. k Hi	Proßmeritz CSR	5. 5.02	22	—	47		
"				Rippel Emil k Hi	Kl.-MohrauCSR	25. 2.04	30	—	47		
"				Endres Ed. k aL	Poppenhausen	18.12.16	47	—	47		
"				Franger Franz k aL	Ketsch	19. 1.18	47	—	47		
"				Heidelberger k aL	Säckingen	16. 6.27	47	—	47		
"				Weis Marg. k L	M.-Neckarau	5. 9.01	22	40	38		
"				Ulrich Gretel k aL	Welpel/Ruhr	21.11.17	42	—	48		
"				Antes Erna k Hd	Rudelsdorf CSR	16. 7.23	43	—	47		
"				Volz Ella k aL	Hohenwart	13. 5.26	47	—	47		
Ladenburg	B	6816	895	Wiesler Herm. e R	Laufen	25. 1.83	02	10	10		
"			306	Knauber Julius e L	Heidelberg	16. 9.85	05	10	27		
"				Curtaz Eugen k L	Mosbach	22.12.85	07	12	27		
"				Döpfner Ernst k L	Ladenburg	10. 1.89	07	15	46		
"				Möser Anton k L	Niederwasser	19. 7.90	11	19	36		
"				Keilbach Otto k L	Mühlhausen/W.	23. 8.91	12	20	46		
"				Schumann e L	Mannheim	8.11.96	14	25	46		
"				Aschermann e Hi	Karlsruhe	22.11.96	15	23	34		
"				Karlus Friedr. e Hi	Szeghegy/Ung.	6. 3.00	23	—	47		
"				Grund Walter k Hi	Kupferberg CSR	10. 1.05	28	—	47		
"				Wiesler Edm. e aBe	Mannheim	2. 3.15	47	—	46		
"				Rausch Josef k aL	Ettringen	14. 3.17	46	—	47		
"				Weisbarth H. k aL	Wiesloch	30.11.23	47	—	48		
"				Schneider Paul e aL	Schriesheim	24. 3.26	47	—	48		
"				Schmitt Kath. e Hd	Ladenburg	30. 7.81	06	25	06		
"				Gschwindt k Be	Ladenburg	8. 9.88	07	18	13		
"				Mächtel Emilie k L	Heidelberg	27. 4.90	10	26	26		
"				Gschwindt K. k L	Ladenburg	3. 8.92	11	25	19		
"				Kaltenbach C. k Be	Mannheim	11. 6.96	20	29	36		
"				Stumpf Käthe e Hd	Ladenburg	21.12.07	28	41	46		
"				Warzel Elisabeth k L	Ladenburg	31. 5.08	28	44	46		
"				Schulz Ursula e aL	Goldbach/Ostpr.	6. 4.22	47	—	46		
"				Peck Ida k Hi	Stadt Liebau	27.12.22	43	—	46		
Laudenbach	D	2800	374	Uibelhör Jos. k L	Bargen	12.10.88	08	14	30		
"				Köhler Wilh. e L	Altlußheim	1. 5.91	13	20	24		
"				Sonnenfeld Ed. e Hi	Transnistrien	1. 2.16	37	—	45		
"				Burger Clara k L	Bühl	10. 3.87	09	42	40		
"				Reichel Klara k Hi	Priethal CSR	11. 2.99	19	—	46		
"				Galura Doris e Hi	Altenburg/Th.	5. 9.20	41	—	47		
Leutershausen	2933	475		Schreier Otto k Hi	Troppau CSR	7. 2.82	00	—	47		
"	D			Hohenadel Gg. k R	Mörlenbach	3. 8.85	04	11	21		
"				Leimbigger K. k Hi	Budweis CSR	26.10.99	20	—	48		

Kreisschulamts Mannheim. Einw. 124 531. Lehrer: 332, Fo.L.: 20, Hd.L.: 33

	1	2	3	4	5	6	7	8	9	10	11
Leutershaus.				Ditter Edwin	k L	Dossenheim	31. 7.08	30	—	—	48
"				Lobsinger W.	e L	Dommingen/L.	30. 7.13	33	41	44	
"				Schmitt Marie	e Hd	Leutershausen	9. 6.85	27	42	36	
"				Wirth Emilie	e aL	Ludwigshafen	22. 1.19	44	—	47	
"				Multerer H.	k Hi	Riegelschlag	18.10.26	45	—	46	
"				Hambrecht R.	e aL	Sindolsheim	4.12.26	47	—	47	
Lützelsachsen	2081	282		Stelz Wilh.	k L	Külsheim	25. 9.97	18	25	33	
"				Brauchler Chr.	e Hi	Feketitsch/Jgsl.	7. 3.16	38	—	46	
"	D			Kawohl Ernst	e Hi	Stoneiten b. M.	6. 1.22	41	—	48	
"				Hofmann H.	e aL	Heidelberg	27. 4.26	47	—	48	
"				Hagmeier A.	e L	Langenalb	4.11.94	16	25	24	
Pilgerhaus		53		Wild Theo	e aL	Pforzheim	11. 6.24	47	—	47	
Neckarhausen	2978	367		Daub August	e L	Karlsruhe	95	15	24	48	
"				Bieg Karl	k H	Ludwigshafen	4. 2.20	20	26	47	
"				Jungkind Jul.	k L	Mannheim	30.11.03	23	36	47	
"				Plate Käthe	e Hi	Neutrich/Danz.	6. 5.96	15	—	46	
"				Hammel Math.	k L	Mannheim	17. 4.00	20	38	45	
"				Kraft Hannel.	e aL	Heidelberg	12. 9.26	47	—	47	
Neulußheim C	3460	554		Schmitt Alfred	e L	Korb	1. 9.91	12	21	47	
"		64		Kaller Otto	k Hi	K. Mohrau CSR	21. 7.92	13	—	47	
"				Senn Karl	e L	K.S. Plankstadt	17. 1.94	12	21	27	
"				Augenstein Aug.	e L	Ispingen	13. 4.94	14	21	21	
"				Müller W. A.	k L	Schweinfurt	11. 1.02	22	38	47	
"				Huß Udo	e L	Sutschawa/Ru.	25. 6.23	47	—	47	
"				Schmidtil K.	e Hd	Neulußheim	31. 8.85	06	—	06	
"				Welte M. L.	e aL	Obergimpem	22. 9.02	47	—	45	
"				Hierl Roswitha	e aL	Hockenheim	18. 4.27	47	—	47	
O'flockenbach	913	99		Weygand Fr.	k L	Mannheim	3.10.06	31	40	33	
"	D			Schrutz Josef	k Hi	Gr.-Rammerschl.	15.3.21	40	—	48	
Steinklingen		53		Lauer Artur	e L	Heidelberg	23.11.08	30	39	39	
Oftersheim C	4972	732		Manz Wilh.	e L	Friedrichstal	24. 2.89	08	13	48	
"		74		Waibel Wilh.	e L	Eichtersheim	16. 6.89	11	19	19	
"				Zeiber Paul	e L	Pforzheim	26.12.91	13	20	16	
"				Volk Franz	e L	Leimen	21. 6.93	17	20	41	
"				Ziegel Müller	k L	Nußloch	5.10.96	29	26	26	
"				Faulhaber Karl	k R	M.-Neckarau	5.11.05	29	42	46	
"				Zwick Hch.	k aL	M.-Neckarau	10.10.21	41	—	47	
"				Merkle Klara	k Hd	Strümpfelbrunn	15.11.18	41	—	40	
"				Böhnke Frieda	e aL	Neuanspach/Po.	1.11.23	47	—	48	
"				Schilling Elfr.	k aL	Schwetzingen	22. 2.25	47	—	47	
"				Rensch Gerda	e aL	Nußloch	13. 4.25	47	—	48	
Plankstadt C	6864	1061		Knopf Emil	k L	Balertal	1. 6.83	02	09	25	
"		127		Köhler Karl	e L	Oftersheim	17.12.90	10	17	11	
"				Graab Friedr.	k L	Neckargemünd	10. 9.91	10	19	34	
"				Grimm Ludw.	k L	Mannheim	11. 1.96	14	22	22	
"				Reißner Bert.	e L	Merchingen	26. 1.96	16	24	34	
"				Metzger Wilh.	k L	Mannheim	20. 8.97	18	29	38	
"				Bender Friedr.	k L	Heidelberg	8. 4.03	23	37	35	
"				Fertig Berth.	k L	Plankstadt	31. 8.08	30	—	48	
"				Hoffmann P.	k aL	Plankstadt	18.10.22	47	—	47	
"				Speicher Elis.	k Hd	Wieblingen	7.11.87	14	29	42	
"				Brauch Hilde	e Be	Eberbach	13. 7.94	15	24	38	
"				Diehm Hldeg.	e Hi	Dürren	27. 6.09	30	—	47	
"				Schrörs Luise	e aL	Essen	9. 4.14	46	—	48	
"				Obwald Gunh.	e aL	Mannheim	8. 4.23	42	—	45	
"				Gärtner H.	e aL	Heidelberg	29. 7.25	47	—	47	

Kreisschulamt Mannheim. Einw. 124 531. Lehrer: 332, Fo.L.: 20, Hd.L.: 33

	1	2	3	4	5	6	7	8	9	10	11
Reilingen D	3604	576	Riegler Franz	k L	Krautheim	3. 3.87	07	13	13		
"			Hözie Wilh.	e L	Brötzingen/Pfzh.	1. 8.91	12	20	25	46	
"			Gruber Joh.	k R	Grombach	17.10.95	16	25	26		
"			Kolmann-								
"			sperger Karl	k L	Heidelberg	30. 9.98	19	28	28		
"			Bertosa Gustav	k L	Tiefenbronn	3. 1.00	20	36	36		
"			Domas Ludw.	e L	Karlsruhe	1.12.00	20	36	39		
"			Klein Felix	k aL	Reilingen	14. 1.25	47	—	47		
"			Durr Elisab.	e Hd	Reilingen	6. 9.96	22	—	22		
"			Hehn Charl.	e Hi	Breslau	26. 7.06	29	—	47		
"			Mezger Korn.	e aL	Schriesheim	5. 5.26	47	—	47		
"			Braun Th.	k aL	Hiemsbach	17. 4.20	47	—	47		
Rippenweier	600	122	Merkle Fritz	e L	Hoffenheim	25. 4.09	31	40	38		
Schriesheim C	5825	694	Scawelzer G.	e L	Rosenberg	9. 4.89	08	13	25		
"		113	Beunert Aug.	k L	Walldürn	1. 5.91	11	19	24		
"			Rückert Adam	e L	Höhefeld	12. 4.94	14	25	20		
"			Rösch Herm.	e L	Neckarhausen	16. 3.98	17	29	46		
"			Ferdinand Fr.	k L	Kandern	28. 9.98	17	31	47		
"			Kegelmann Eug.	e R	Neunstetten	11.10.98	20	31	24		
"			Schmitt Karl	e L	Schriesheim	28. 6.10	33	39	46		
"			Sandel Helm.	e aL	M.-Neckarau	11. 4.23	47	—	47		
"			May Gebh.	k aL	Leutershausen	12. 6.23	47	—	47		
"			Stork Karol.	e Be	Sinsheim/Els.	15.10.90	10	24	20		
"			Sandel Sophie	e Hd	Schriesheim	14. 6.07	29	41	30		
"			Grödl Rosalie	k Hi	Iglau CSR	19. 3.20	41	—	48		
"			Bernauer L.	e aL	Pforzheim	5. 6.26	47	—	47		
"			Weingärtner	e aL	Neckarhäuserh.	17. 6.26	47	—	47		
Schwetzingen	12810	1620	Einhard Julius	k L	Hegne	13. 8.82	02	10	08		
"	B	241	Knühl Wilh.	k L	Rinschheim	9. 6.85	04	11	25		
"			Pomp Herm.	k Hi	Taubnitz CSR	29.11.86	08	—	47		
"			Merkle Karl	k L	Schwetzingen	1. 4.87	07	13	34		
"			Moser Artur	k L	Eruhsal	3. 5.87	06	13	28		
"			Horn Robert	e Hi	Rauhof/Sinsh.	4. 8.87	07	11	25		
"			Stapf Fritz	k L	Schwetzingen	10. 2.89	10	17	10		
"			Hertel Karl	k L	Endingen	25. 4.90	10	17	48		
"			Boxberger H.	e L	Hirschlanden	14. 5.92	13	20	37		
"			Baudendistel J.	k L	Mösbach/Bühl	5. 9.94	14	21	34		
"			Koringer Jos.	k Hi	Towarischewo	20. 9.95	14	—	47		
"			Fischer Karl	e L	Döttingen	18. 8.99	20	30	38		
"			Brauch Ernst	e L	Reicholsheim	31. 1.02	21	37	38		
"			Greulich Karl	k L	Heidelberg	14. 2.04	23	36	48		
"			Braun II Fr.	k Be	Beckstein	10.11.09	31	39	39		
"			Guschwa Emil	k aL	Mutterstadt/Pf.	16. 7.13	47	—	47		
"			Göbel Georg	k aL	Messelhausen	14.10.14	47	—	48		
"			Wörn Karl	e aL	Schwetzingen	13. 9.20	47	—	47		
"			Briegel Erich	k aL	Schwetzingen	15. 4.23	47	—	47		
"			Klein Walter	k aL	Effel/Rhd.	5. 7.23	46	—	48		
"			Geiger Karth.	k aL	Kaiserslautern	17.12.23	46	—	47		
"			Ebert Artur	e aL	Schwetzingen	26. 2.26	47	—	47		
"			Neitzel Camilla	e L	Zabern/Elsaß	31. 7.89	09	20	20		
"			Fillinger Sofie	k L	Schwetzingen	15. 9.89	10	20	15		
"			Bohn Elisab.	k Hd	Bruchsal	25. 9.93	14	27	48		
"			Junker Luise	e L	Mannheim	1. 2.97	18	29	29		
"			Person Emma	k Hd	Mannheim	3. 2.97	15	30	43		
"			Wiedemann	e Be	Querbach	21. 6.97	20	35	48		
"			Herbold Luise	e Hd	Karlsruhe	13. 9.98	18	37	26		
"			Riegel Elsa	k BeHi	Bietingen	19. 5.00	20	—	47		
"			Kulisch Maria	e Hi	Friedeck CSR	30. 9.01	47	—	47		

Kreisschulamt Mannheim. Einw. 124 531. Lehrer: 332, Fo.L.: 20, Hd.L.: 33

	1	2	3	4	5	6	7	8	9	10	11
Schwetzingen				Auth Susanne	e I	Heidelberg	6. 8.09	31	42	46	
"				Richter Erika	kl Be	Bretten	7. 3.08	28	—	35	
"				Ruffler Hertha	e L	Karlsruhe	5. 8.08	30	—	44	
"				Steffen Marg.	e aL	Köln	23. 9.13	46	—	46	
"				Seidling Gerl.	k Hi	Altsattel CSR	17. 8.19	39	—	47	
"				Hockauf Jud.	kl Hi	M.-O.-Witkowitz	7. 4.23	47	—	47	
"				Dörfer Gertr.	k aL	Schwetzingen	17. 4.25	47	—	47	
"				Bentzinger E.	e aL	Heidelberg	10. 5.25	47	—	47	
"				Albrecht Thea	e aL	Sandhausen	5. 8.25	25	—	47	
Sulzbach	D	1570	242	Hurst Emil	e L	Diedelsheim	11. 7.86	06	11	24	
"				Bärie Paul	k L	Waldshut	16. 5.02	21	32	35	
"				Kurschatke E.	e Hi	Birkhagen/Glatz	4. 5.03	27	—	48	
"				Schmiedel W.	k aL	Chemnitz	18. 9.18	47	—	47	
Ursenbach	D	162	14	Vock Albert	e L	Weinheim	23.10.02	23	36	36	
Weinheim	A	22633	2881	Glaser Karl	e L	Wattenheim/Pf.	5. 9.85	06	11	34	
"			333	Grünewald G.	k Hi	Weinheim	14. 7.87	06	13	26	
"				Hänßel Karl	e L	Waldkirch	2. 4.88	07	13	18	
"				Hoffmann Alb.	e L	Gutach	22.10.88	08	15	34	
"				Roßmund Jak.	k L	Karlsruhe	26.11.88	08	15	34	
"				Zeidler Anton	k Hi	Hollowing CSR	12.12.88	08	—	46	
"				Ebert Emil	e L	Weinheim	24.10.90	09	16	19	
"				Hammer Emil	k L	Basel	26. 3.91	11	20	32	
"				Metzler Alb.	e L	Altneudorf	4. 4.91	09	15	25	
"				Pflästerer Phil.	e L	Weinheim	20. 3.92	12	19	34	
"				Swarowsky G.	ak Hi	Stebbach	27. 5.92	13	26	29	
"				Wolff Julius	e L	Dessendorf CSR	2. 8.92	12	—	47	
"				Wälde Gustav	e L	Hausach	2. 8.92	13	20	45	
"				Bartenbach J.	e L	Schwetzingen	26.10.93	14	22	30	
"				Obländer Fr.	gg. L	Steinsfurt	10. 5.94	13	20	24	
"				Kaufmann Fr.	L	Mannheim	13. 8.94	14	32	31	
"				Siehl Matth.	e R	Mudau	9. 2.95	13	20	24	
"				Sator Otto	e L	Heidelberg	8.12.95	15	25	38	
"				Beideck Alfr.	e L	Lohrbach	28. 3.96	17	33	35	
"				Fath Heinrich	e R	Mannheim	16. 6.96	14	26	34	
"				Zilling Ludw.	e Hi	Oberschefflenz	25. 8.96	17	26	47	
"				Linnenbach H.	e Be	Neckarhausen	17. 6.00	19	27	47	
"				Finck Herm.	e L	Bretten	9. 7.00	19	39	48	
"				Merkel Peter	gg. L	Schriesheim	9.12.00	21	38	38	
"				Eckert Helmut	e L	Gengenbach	22. 6.02	22	35	40	
"				Schmitt Hch.	e L	M.-Käfertal	20. 9.07	29	39	47	
"				Förster Herm.	e L	Leutershausen	9. 1.15	39	—	48	
"				Reibel Herm.	e aL	Duisb.-Ruhrtort	2. 8.17	47	—	47	
"				Hohenadel Jak.	e aL	Weinheim	6. 9.20	47	—	47	
"				Büthe Rudolf	e aL	Mannheim	27.11.20	40	—	47	
"				Tutsch Othm.	k Hi	Langenlutsch C.	21.10.22	48	—	47	
"				Breunig W.	e aL	Lampertheim	3. 5.23	47	—	47	
"				Armbruster E.	k aL	Heidelberg	31. 7.23	46	—	47	
"				Kaufmann F.	e aL	Bensheim	26. 8.23	47	—	47	
"				Neckermann	k aL	Dittigheim	2. 9.23	47	—	47	
"				Eschwey Otto	e aL	Weinheim	23. 9.23	47	—	47	
"				Rudolf Herb.	k aL	Wistriz CSR	30.12.24	47	—	48	
"				Berger Dieter	k aL	Waibstadt	23. 5.25	47	—	48	
"				Böhm Otto	k aL	Weinheim	25. 8.25	47	—	48	
"				Seller Mina	e L	Colmar	23. 4.86	06	24	23	
"				Henglein Lina	e L	Fahrenbach	3. 6.87	05	14	19	
"				Simon Anna	e Hd	Laudenbach	26. 4.90	08	40	48	

Kreisschulam Mannheim. Einw. 124 531. Lehrer: 332, Fo.L.: 20, Hd.L.: 33

	1	2	3	4	5	6	7	8	9	10	11
Weinheim				Borkenhagen E.	e	Hi	Neufahrtswasser	17.12.91	16	—	46
"				Sigmund Anna	e	L	Heidelberg	7. 2.92	13	29	45
"				Varrentrapp Th.	e	L	Saarburg	29. 3.94	26	40	47
"				Schretzmann k	Be		Karlsruhe	6. 7.95	18	38	22
"				Steinbach M.	e	Hd	Heidelberg	3. 8.97	18	28	48
"				Geist Josefine	k	L	Weinheim	25. 3.98	17	37	47
"				Ebert Elisabeth	e	L	Weinheim	23. 9.99	18	39	28
"				Geiß Elisabeth	e	Hi	Offenbach/M.	20. 4.00	20	—	45
"				Rudolph Elis.	k	L	Ludwigshafen	10. 5.01	21	40	47
"				Meinhard Elis.	k	L	Bergerhausen	27.10.01	22	40	46
"				Schmitt Rosa	e	Be	Weinheim	21. 5.04	23	39	35
"				Schretzmann k	Hd		Weinheim	8. 6.04	31	41	39
"				Baumann Zita	k	L	Ludwigsburg	8. 8.06	26	40	46
"				Wagner Elis.	e	Hi	Mannheim	19. 6.07	46	—	46
"				Hermann Gr.	e	Hi	Pirmasens	15. 5.08	47	—	47
"				Keller Edith	e	aL	Weinheim	3. 6.17	43	—	48
"				Schaad Gertr.	k	aH	Ubstadt	22. 3.22	43	—	47
"				Giese Ruth	e	aL	Rostock	13. 2.23	47	—	47
"				Pfeifer G.	k	HdHi	Steinschönau C.	4.10.23	43	—	48
"				Preßler Luise	e	aL	Weinheim	23. 6.24	48	—	48
"				Raab Waltr.	e	aL	Mainz	25.10.24	43	—	47
"				Störger Elfr.	e	aL	Ettlingen	30. 4.25	43	—	47
"				Schick Wilh.	e	aL	Essen	10. 5.25	47	—	47
"				Quenzer Lore	e	aL	Weinheim	12. 6.25	47	—	48
"				Hagenburger	k	aL	M.-Neckarau	3. 7.25	47	—	47
"				Besser R.	e	aL	Bad Kösen	6. 6.26	47	—	47
"				Staudacher G.	e	Hi	Karlsruhe	21. 6.26	47	—	47

XVII. Schulkreis Heidelberg-Stadt. 116 955 Einwohner. Stadtschulrat:

Friedrich Frey. Sekretär: Emil Klein. Lehrer: 222, Fo. L.: 12, Hd. L.: 23.

Heidelberg	116955										
		Engel Herm.	k	H	Rothenberg	4. 9.80	99	09	03		
		Willmann Otto	e	H	Flasen	1. 1.81	00	09	43		
		Roth Wilhelm	kl	H	Liedolsheim	2. 1.81	00	09	05		
		Müller Andreas	e	L	Öschelbronn	23. 2.81	00	08	12		
		Heilig August	k	H	Unlingen	30. 4.81	01	10	38		
		Ries Heinrich	e	L	N ^b bischofsheim	21. 6.81	00	07	07		
		Roscher Rupert	k	L	Botenwald	24. 3.82	03	06	47		
		Bopp Friedrich	e	H	Waldangeloch	16. 9.83	03	09	14		
		Müller Wilh.	k	H	20.10.83	—	—	—	—		
		Stichling Jak.	e	H	Lützelsachsen	2. 1.84	03	09	23		
		Ilek Anton	k	Hi	Olmütz CSR	22. 5.84	04	07	47		
		Ries Johannes	e	R	Bettingen	31.10.84	04	10	19		
		Krug Kurt	e	Hi	Soran/Laus.	1. 7.85	05	09	48		
		Martin Ernst	e	R	Königsbach	21. 7.85	05	11	26		
		Schneider Jak.	e	H	Sandhausen	8. 2.86	05	10	48		
		Klos Otto	k	Hi	Gr.-Olbersdorf	16. 4.86	05	07	48		
		Wilhauer Wilh.	e	H	Sandhausen	28. 1.87	06	10	43		
		Hutt Eugen	e	R	Spechbach	23. 5.87	06	14	45		
		Eichler Friedr.	e	H	Baiertal	19. 7.87	06	11	48		
		Becker Ferd.	k	Hi	Piersna CSR	19.10.87	06	10	47		
		Mayer Emil	k	L	Renchen	9.12.87	06	13	11		
		Albrecht Eug.	e	H	Stühlingen	18. 2.88	06	12	19		
		Gamer Wilh.	e	H	Mußbach	7. 3.88	09	13	25		
		Stärk Karl	k	Hi	Heidelberg	6. 7.88	10	18	25		

Stadtschulamt Heidelberg. Einw. 116 955. Lehrer: 222, Fo.L.: 12, Hd.L.2 23

	1	2	3	4	5	6	7	8	9	10	11
Heidelberg											
"				Rikler Wilh.	k R	Mannheim		19. 9.88	07	15	45
"				Stech Karl	e H	Rastatt		7.11.88	07	11	20
"				Grimm Herm.	k H	Lottstetten		1. 1.89	08	14	27
"				Neubeck Franz	k H	Stein a. K.		13. 2.89	10	17	25
"				Schröder Karl	e H	Heidelberg		24.10.89	10	17	25
"				Krüger Willy	e H	Lindenhof D.		28.10.89	09	12	47
"				Vogelbacher M.	k H	Obereggingen		21.12.89	11	20	19
"				Frommhold K.	k H	Preunschen		22. 1.90	13	20	19
"				Fritzkus	e L	Bettingen		23. 3.90	10	18	25
"				Berger Adolf	e H	Heidelberg		23. 7.90	11	20	19
"				Mähler Albert	e H	Friedrichsthal		3. 9.90	11	19	19
"				Möbner Ernst	e H	Ihringen		17.11.90	11	18	22
"				Konrad Peter	e H	Heidelberg		18.11.90	11	19	25
"				Gebhard Adolf	e H	Eppingen		8. 1.91	10	17	25
"				Rohleder Rob.	k H	Odrau		23. 1.91	10	13	47
"				Langenhart W.	e H	Lahr		29.10.91	12	19	25
"				Schiez Georg	e H	Heidelberg		23.11.91	13	25	20
"				Scholl Josef	k H	Heidelberg		10. 5.92	12	20	38
"				Layer Wilhelm	e H	Heidelberg		12. 9.92	13	20	19
"				Truckenbrod	fr H	Liptingen		21.10.92	12	20	25
"				Hessenauer F.	e H	Brehmen		18.11.92	12	20	25
"				Joos Herbert	k H	Tiengen/Waldsh.		8.12.92	14	22	38
"				Riffel Friedr.	k H	Karlsdorf		29. 1.93	14	21	31
"				Klug Franz	k H	Dotterwies	CSR	1. 4.93	12	19	46
"				Frey Karl	e H	Heidelberg		11. 6.93	13	25	19
"				Schmaarenberger							
"				Hermann	k H	Tauberbschfh.		15. 7.93	13	21	25
"				Schreibis K.	k H	Osterburken		21. 7.93	13	20	48
"				Zwilling Rud.	k H	Forst i. B.		25. 9.93	14	20	30
"				Scholl Valent.	e H	Dossenheim		6.10.93	14	25	21
"				Schad Hans	k R	Mannheim		17.11.93	14	25	22
"				Müller Heinr.	e L	Mannheim		5.12.93	13	25	38
"				Fröhner Bernh.	k R	Bruchsal		23. 2.94	13	23	20
"				Theiner Franz	e H			6. 5.94	13	18	47
"				Schuster Wilh.	e H	Heidelberg		31. 5.94	14	25	20
"				Schmidt Fritz	kl H	Bühl		31. 8.94	14	26	45
"				Winter Rudolf	k H	Märzdorf	CSR	16. 9.94	14	18	47
"				Weinmann Ign.	k R	Eberbach		9. 2.95	14	22	27
"				Ochs Karl	k H	Heidelberg		22. 2.95	14	26	43
"				Zimmermann	e H	Mühlhausen b.W.	3. 3.95'	13	20	34	
"				Scherpe Georg	e H	Karlsruhe		17. 3.95	14	25	19
"				Dürre Walter	e H	Heidelberg		13. 8.95	15	27	21
"				Becker H.	k HsH	Neibshheim		1.11.95	14	25	20
"				Räuber Gustav	e H	Karlsruhe		8.11.95	15	26	34
"				Zipf Julius	e H	Mühlhausen/Eis.	8.11.95	19	26	47	
"				Buttmi Heinr.	e H	Heidelberg		17. 5.96	19	25	31
"				Wolf Hermann	e H	Heidelberg		28. 6.96	16	27	22
"				Kotyrbá Karl	frl H	Ottendorf		15. 8.96	15	25	46
"				Dehoust Georg	e H	H.-Wieblingen		8.10.96	19	25	34
"				Sauer Albert	k H	Külshheim		19.11.96	18	31	23
"				Hemberger W.	k H	Heidelberg		8. 3.97	16	25	19
"				Lammerdin H.	e L	L.-Rohrbach		10. 6.97	18	26	39
"				Zipse Wilhelm	e H	Karlsruhe		31. 7.97	16	28	22
"				Kuhn Georg	k H	Heidelberg		27. 9.97	18	25	39
"				Sattler Peter	e H	Waldmicheib.		13.10.97	16	24	35
"				Brünner Rud.	k R	Donebach		4.11.97	18	34	45
"				Berberich H.	k H	Heidelberg		12.11.97	18	34	26
"				Herrmann K.	e H	Baden-Baden		18. 7.98	19	34	46
"				Kluge Paul	k L	Waldenburg		19.11.98	21	26	48

Stadtschulamt Heidelberg. Einw. 116 955. Lehrer: 222, Fo.L.: 12, Hd.L.2 23

	1	2	3	4	5	6	7	8	9	10	11
Heidelberg											
				Englert Wilh.	e Hh	Karlsruhe	1. 1.99	18	28	38	
			Burkhard E.	e Hi	Pirna/Sachs.	1. 2.09	26	34	45		
			Mohr Alfred	e H	Markdorf	31. 5.99	17	30	19		
			Pahl Albert	k H	Lauda	9. 6.99	19	34	46		
			Merdes Peter	kl H	Heidelberg	10.10.99	20	34	35		
			Zobeley Dr. F.	e H	Breisach	25. 4.00	21	36	48		
			Schmitt Erwin	e H	Heidelberg	21. 6.00	21	34	26		
			Schmidt Erw.	frl H	Bruchsal	12. 7.01	20	30	39		
			Petschau W.	k Hi	Wien XIX	14. 2.02	21	37	46		
			Kiefer Adolf	e H	Knielingen	15.11.02	21	30	39		
			Kratzert Otto	e H	Heidelberg	19. 4.03	—	45	45		
			Pringsauf Karl	e H	Heidelberg	26. 8.03	23	42	48		
			Peix Erwin	k L	Niemes	10.11.03	23	29	48		
			Zeuner Hans	e H	Fürth/Bay.	14.12.03	23	37	38		
			Thomas Joh.	r Hi	Hilgersdorf	17. 9.04	23	34	48		
			Keller Karl	e Hh	Waldangelloch	20. 1.05	23	40	29		
			Stähler Friedr.	e H	Heidelberg	11. 3.05	25	39	33		
			Lanfer Rudolf	k H	Villingen	7. 4.05	25	39	33		
			Weber Friedr.	e H	Heidelberg	11.12.05	25	40	31		
			Kriechbaum L.	e aL	Heidelberg	30.12.06	47	—	47		
			Pfreundschuh	k L	Waldshut/Rh.	25. 9.08	30	41	47		
			Merz Ludwig	e H	Heidelberg	24.12.08	29	40	32		
			Friedel Walt.	frl L	Heidelberg	20. 8.09	46	—	46		
			Müller Joh.	k Hi	Wuselben	16. 3.10	30	36	48		
			Schobora Alfr.	e Hi	Neutitschein	9. 9.10	33	40	48		
			Moskwa Rud.	k Hi	Freistadt	15. 4.12	32	35	48		
			Schreier Anton	k H	Troppau	1. 5.12	32	38	47		
			Meixner Herb.	k Hi	Landskorn	12. 7.12	37	43	46		
			Karasch Walt.	e Hi	Steindorf	29. 1.14	37	42	47		
			Korn Albert	k L	Burgalben/Pf.	24. 5.14	46	—	48		
			Feisel Gustav	e L	Heddesbach	26. 8.14	39	41	48		
			Müller Heinz	e aL	Heidelberg	7. 3.15	39	—	48		
			Geue Ernst	nap Hi	Bittkau	14. 2.16	38	—	48		
			Schneider G.	e L	Karlsruhe	3. 4.17	47	—	47		
			Henninger Kurt	e L	K.-Durlach	25.12.17	46	—	46		
			Schilberth V.	k aL	Heidelberg	17.11.18	47	—	47		
			Jaschke Heinz	e L	Tiegenhof	31. 1.19	39	43	48		
			Klein Dietrich	e L	Straßburg	10. 4.19	46	—	46		
			Mäler R. Th.	k aL	Karlsruhe	29.11.19	46	—	46		
			Hormel Willi	e L	Saarbrücken	9.12.20	46	—	46		
			Jaeger Otto	k aL	Hundheim	24.10.22	47	47	47		
			Mitschke Fritz	k aL	Mannheim	6.10.23	47	—	47		
			BitscheneRich.	k L	Heidelberg	10. 8.24	47	—	47		
			Schwantes S.	k aL	Breslau	4.11.24	47	—	47		
			Kolassa Georg	k aL	Tiefengrund	15. 4.26	47	—	47		
			Koch Hermine	e H	Waldshut	28.10.32	09	20	16		
			Bernauer A.	e H	Büchig b. Khe.	12. 2.33	08	—	45		
			Müller Elisabeth	e L	Heidelberg	5. 9.33	06	20	12		
			Wilckens K.	e Be	Heidelberg	7. 9.33	10	20	10		
			Sonnenschein	k H	Heidelberg	14. 4.85	04	14	06		
			Jüptner Elis.	k Hi	Schweidnitz	12.11.85	11	11	45		
			Wanner Emma	e R	Unterwittighaus	14.12.85	04	15	06		
			Zelner Marie	e L	Heidelberg	28. 9.87	08	22	12		
			Hofmann Olga	k H	Heidelberg	7.12.87	09	20	11		
			Haag Martha	e Be	Singen b. Ptz.	6. 1.88	08	30	38		
			Schalhorn H.	e H	Berlin	18. 4.88	08	21	14		
			Sätzler Berta	k H	Heidelberg	8. 5.88	06	17	09		

Stadtschulamts Heidelberg. Einw. 116 955. Lehrer: 222, Fo.L.: 12, Hd.L. 2 23

	1	2	3	4	5	6	7	8	9	10	11
Heidelberg				Röser Julie	k H	Heidelberg		25.12.88	09	20	15
"				Posern Elisabeth	e H	Langenberg		29. 1.90	09	43	39
"				Winterbauer E.	e H	Heidelberg		31. 7.90	11	25	15
"				Hofmeister M.	e H	Heidelberg		30.10.90	12	25	20
"				Schnarrenberger							
"				Duresta	k H	T'bischofsheim		26. 2.91	11	20	46
"				Sonnenschein	k H	Heidelberg		22. 3.91	11	11	16
"				Winkler Klara	k H	Ratbor		15. 4.91	10	29	45
"				Klinkenhey H.	e H	Heidelberg		13. 8.91	12	34	24
"				Lenter Math.	k H	Mannheim		18.10.91	11	25	17
"				Bender Luise	e L	Heidelberg		14. 1.92	12	25	20
"				Scharf Paula	e H	Offenburg		20. 2.92	13	25	17
"				Kahl Annie	k H	Heidelberg		18. 6.92	12	26	12
"				Braungart H.	k H	Mannheim		19. 6.92	12	26	15
"				Roksleitner Ida	e L	Lodz		27. 8.92	18	44	45
"				Erlewein Lina	k H	Heidelberg		28.12.92	12	29	46
"				Herrmann Berta	e L	Pirmasens		12. 5.93	13	26	15
"				Rauch Paula	e L	Karlsruhe		29. 6.93	15	35	15
"				Kirschbaum H.	e H	Heidelberg		24. 7.93	14	26	14
"				Engelberth L.	e H	Heidelberg		12. 9.93	13	25	24
"				Neuenstein v.	k H	Bruchsal		22.11.93	14	35	15
"				Roßmann Dor.	e H	Schwetzingen		9.12.93	14	22	27
"				Ströck Berta	k H	Heidelberg		18. 1.94	14	19	24
"				Arnoldi Maria	e Be	Lohrbach		15. 7.94	14	20	48
"				Schmid Hilde	k H	Neustadt/Schw.		18. 8.94	14	15	45
"				Gehrman v. G.	e L	Kiel		5.10.94	16	—	45
"				Schöntzel Else	e L	Karlsruhe		28. 7.95	15	27	38
"				Roßmann Suse	e H	Heidelberg		22. 3.96	17	30	48
"				Witzel Christ.	k H	Langeneiz		4. 6.96	16	26	34
"				Glassen Else	k H	Heidelberg		19. 8.96	16	39	23
"				Grieffhaber F.	k Be	Schönau b. H.		4. 7.96	15	29	23
"				Kuhn Zita	k H	Wertheim		18. 1.97	16	39	27
"				Kirchgäßner E.	k H	Waldshut		31. 3.97	18	26	47
"				Moser Elisabeth	e Be	Sigmaringen		22. 6.97	18	30	36
"				Schubert G.	k H	Mannheim		20.11.97	17	37	43
"				Krauß Joh.	e H	Heidelberg		12. 3.98	18	39	27
"				Haßler Berta	e Be	Karlsruhe		10. 5.98	17	28	39
"				Strittmatter	k Be	Karlsruhe		22. 5.98	18	37	24
"				Schirmer Else	e T.	Santos/Brasilien		2. 7.98	20	34	48
"				Hofmeister L.	e H	Heidelberg		20. 8.98	18	39	26
"				Niederheiser	e Be	Heidelberg		15. 9.98	18	37	35
"				Mouton Anna	e H	Frankenthal		8.10.98	18	39	27
"				Zimmermann	e H	Heidelberg		4.11.98	20	39	34
"				Fesenbeck E.	e Be	Niefern		20. 2.99	21	37	29
"				Arnold Elisabeth	e L	Chemnitz		19. 6.99	20	43	36
"				Steck Martha	e H	Meckesheim		5. 7.99	19	40	24
"				Pfeiffer Tilli	kl H	Heidelberg		5. 8.99	21	39	25
"				Wittmann Mar.	k H	Heidelberg		16.11.99	19	39	33
"				Schmitgen A.	k H	Heidelberg		17. 3.00	20	40	48
"				Hold Else	e H	Heidelberg		30. 6.00	21	40	29
"				Rang Emilie	kl Be	Antwerpen		11.10.00	20	37	34
"				Charrois Else	k H	Stettin		16.11.00	20	—	27
"				Schwoerer M.	k L	Neapel		21.11.00	19	37	36
"				Frank Martha	e H	Unterwittighaus.		1. 3.01	20	40	23
"				Riegert Maria	k L	Heidelberg		3. 7.01	23	27	33
"				Hellmann A.	k H	Bruchsal		15. 8.02	25	42	46
"				Winnewisser	e Hi	Mannheim		7. 1.03	22	—	45
"				Fölkersamb v.	e Hi	Steinbach/Bad.		17. 4.03	22	—	45

Stadtschulam Heidelberg. Einw. 116 955. Lehrer: 222, Fo.L.: 12, Hd.L.2 23

	1	2	3	4	5	6	7	8	9	10	11
Heidelberg				Martus Hedwig	k H	Mannheim	28. 6.03	23	40	38	
"				Pszczolka H.	k L	Friedeck CSR	9. 8.03	23	30	47	
"				Kreutz Liesel	e L	Frankfurt/M.	12. 1.04	27	41	42	
"				Seeber Franz.	k L	Heidelberg	22. 8.04	27	41	42	
"				Rodinger G.	k Hi	Josefthal	15.12.05	24	32	48	
"				Reiche Annel.	e L	Frankfurt/M.	10. 9.08	46	—	46	
"				Welde Erika	k L	Schriesheim	25. 9.09	31	43	37	
"				Schleife Elis.	k aL	Goeschenen	8. 3.11	44	—	47	
"				Guschbauer	k Hi	B.-Budweis CSR	17. 5.11	30	34	47	
"				Holländer F.	k H	Mannheim	17. 5.11	32	42	34	
"				Baust Trudl	e L	Heidelberg	23. 6.12	46	—	48	
"				Nissen Erika	e aL	Heidelberg	18. 4.15	40	—	45	
"				Sauer Doroth.	e Hi	Lahr	3. 8.15	38	—	45	
"				Neis Sofie	k L	Sandhausen	19. 5.16	43	47	44	
"				Pagalıs Anna	e Hi	Memel	10. 8.16	37	—	45	
"				Simons Mar.	e L	Leipzig	24.11.18	46	—	46	
"				Martini Ilse	k aL	Heidelberg	12. 3.19	46	—	48	
"				Herkel Hilde	e aL	Mannheim	18. 4.19	47	—	47	
"				Schuhmann G.	k L	Heidelberg	25. 4.19	43	—	43	
"				Weber Annel.	e L	Mannheim	13.11.19	44	—	44	
"				Layer Gerda	e aL	Heidelberg	9.10.21	42	—	45	
"				Fichert Rosem.	e aL	Bautzen	28.10.21	47	—	47	
"				Grünwald Elis.	k L	Bochum	31.12.21	47	—	47	
"				Salzmann Irene	e L	Stolberg/Harz	14.11.22	47	—	47	
"				Albrecht J.-E.	e L	Bremen	5. 5.23	47	—	47	
"				Wahle Marhild	e aL	Heidelberg	18.10.23	47	47	47	
"				Gallian Gabr.	e L	Hilsbach/Sinsht.	12. 2.24	43	—	45	
"				Lacia Erika	e aL	Frankfurt/M.	3. 7.24	47	—	47	
"				Fröhner Urs.	e aL	Heidelberg	5. 1.25	47	47	47	
"				Kreuzwieser E.	e aL	Langenbrücken	7. 2.25	47	—	47	
"				Späth Gisela	e aL	Potsdam	1. 3.25	47	47	48	
"				Wagner Ruth	e L	Mosbach	20. 3.25	47	—	47	
"				Zeth Ursula	k aL	Freiburg/Brg.	26. 3.25	47	—	48	
"				Czerwenka B.	k L	Mannheim	31. 3.25	47	—	47	
"				Eisenhut Urs.	e aL	Heidelberg	12.10.25	46	—	47	
"				Westermann E.	e L	Ziegelhausen	30.10.25	47	—	47	
"				Wöhrle Frdh.	e aL	Heidelberg	1.11.25	47	—	47	
"				Steimbrenner W.	e L	Heidelberg	20. 2.26	47	—	47	
"				Müllerstadt	e aL	Darmstadt	25. 2.26	47	—	48	
"				Krolle Margot	e aL	Würzburg	2. 3.26	47	—	47	
"				Sauer Hedwig	e aL	Heidelberg	8. 2.27	43	—	45	
"				Walbel Magda	k Hd	Kützbrunn	2. 3.85	06	16	06	
"				Dörr Karol.	k HH	Hohentengen	17.12.86	16	27	35	
"				Dussel Anna	k HH	Karlsruhe	27. 3.90	10	26	47	
"				Diemer Anna	k HH	Heidelberg	5. 7.90	11	27	15	
"				Dann Kathar.	e Hd	Mannheim	2.10.90	10	17	46	
"				Stöhr Berta	e Hd	Sulzfeld	10. 9.91	18	29	25	
"				Herion Marth.	e Hd	Pforzheim	23. 9.92	13	—	38	
"				Sauer Hertha	e Hi	Mannheim	1. 6.95	15	37	27	
"				Riegel Elisab.	k Hi	Bruchsal	1. 5.96	21	29	29	
"				Schmidt Joh.	e HH	Dundenheim	29. 4.04	25	40	41	
"				Spitznagel E.	k HH	Karlsruhe	22. 5.05	25	41	33	
"				Zwecker Alice	e Hd	Schiltach/Offb.	25. 7.05	27	41	48	
"				Lehn Maria	k Hd	Bonndorf/Schw.	2. 7.09	31	41	45	
"				Thiel Joh.	k HH		6. 4.11	31	41	40	

XVIII. Schulkreis Heidelberg-Land. 132 684 Einwohner. Kreisschulamt: Sofienstraße 3. Kreisschulrat: Lauble. Schulrat: Mülherr. Tel. 2167. Lehrer: 305, Fo. L.: 17, Hd. L.: 22.

	1	2	3	4	5 6	7	8	9	10	11
Allemühl	D	216	41/10	Fießler Georg	e H	Baden-Baden	4.10.00	21	39	42
Altenbach	D	972	151	Dötsch Heinr.	k H	Karlsruhe	3.10.91	10	18	41
"				Bretz Annemar.	e L	Annweiler/Pf.	25. 9.23	43	—	44
Altneudorf	D	775	143	Heß Friedrich	e H	Schwetzingen	21. 3.91	11	42	48
"				Schöffel Elisab.	e L	Grünberg	28. 6.94	14	16	45
"				Berger Loni	e L	Vorhof	28. 2.15	38	44	47
Baieratal	D	2493	367	Jochim Josef	k H	Fallenberg	18. 3. 81	01	09	36
"			74	Walloschke Alf.	k L	Nikelsdorf	15. 5.88	09	13	46
"				Dr. Kapp Alb.	k H	Tübingen	7. 5.04	24	36	43
"				Willaschek Ant.	k L	Krawarn CSR	23.11.14	37	41	46
"				Britsch Hilde	e Hl	Baieratal	30. 9.96	17	—	43
"				Schuk Charl.	e Hl	Königshagen	25.12.11	33	—	45
Balzfeld	D	675	127	Kern Oskar	k H	Hartheim	10. 1.01	20	26	28
"			39	Steinke Juliane	k L	Rose/Pommern	18. 9.23	45	—	48
Bammental	C	3250	475/83	Wagner Georg	e H	Michelbach	5. 9.88	09	16	25
"				Römer Wilh.	e H	Schwetzingen	20.12.90	10	18	27
"				Gerstenäcker	e H	Durlach	22.11.91	13	21	30
"				Bätz Martin	k H	Karlsruhe	13. 6.02	22	30	33
"				Römer Alfred	e L	Wertheim/Main	8. 3.10	31	40	36
"				Kurschat Urs.	e Sb	Heydekrug	2. 8.23	44	—	47
Brombach		381	57/1	Engelhardt Gg.	e H	Mannheim	27.11.90	11	20	48
Dielheim	D	3073	523	Ronellenfitch	k H	Falzburg	26. 9.92	12	22	43
"			63	Mehrlein Aug.	k H	Oberhof Lothr.	18. 9.94	15	24	37
"				Eiermann Paul	k H	Osterburken	11. 4.95	14	21	22
"				Rott Otto	k Hl	Troppau	5. 7.98	16	20	47
"				Pils Anton	k Hl	Seiften	23. 9.98	16	19	47
"				Ronellenfitch	k aL	Mannheim	6. 1.20	46	—	46
"				Kapst Marg.	k Hl	Ereslau	4. 9.92	32	32	46
"				Trube Emilie	e Hd	Worms a. Rh.	11. 4.11	32	43	48
Dinsberg	C	1200	186	Joh Vinzenz	e H	Edingen	16.10.03	22	36	36
"			45	Küper Bernd	k L	Dülmen/Westf.	29.12.17	46	—	46
"				Berninger H.	k Hl	Birkingen	6. 2.94	14	—	43
Dossenheim		5770	789	Hornung Rob.	k H	Bernbrunn	27. 4.90	11	20	33
"			115	Dresel Bernh.	k H	Bühlertal	8. 8.90	12	20	35
"				Neckermann E.	k H	Königshofen	20. 4.93	12	20	38
"				Harlos Jakob	e Hl	Mierow	6. 6.95	14	24	46
"				Britsch Herm.	e H	Sulzburg	29. 5.97	15	25	25
"				Herkert Karl	k R	Langenelz	11.12.97	18	25	45
"				Boos Paul	k H	Hornberg	17.11.99	20	28	42
"				Lipping Gert	e L	Reval/Estl.	19. 2.21	46	—	46
"				Schneckenburger						
"				Brigitte	e H	Emmendingen	25. 2.90	10	20	20
"				Maurer Franz.	k Hl	Odenheim	27. 4.91	11	—	43
"				Schnepf Emma	k H	Mannheim	24. 6.98	17	37	26
"				Vogel Elsa	k Hd	Rohrbach	4. 6.09	34	—	47
"				Seimert Ursula	e Hl	Berlin	28. 2.17	42	—	46
Schwabenheimerhof	C	206	29	Jasper Ruth	k L	Heidelberg	2. 5.20	41	—	47
Eberbach	B	11386	1447	Karg Wilh.	e Hl	Eppingen	16. 7.89	08	15	44
"			207	Wohlfarth Max	e R	Lahr	25.12.82	01	08	26
"				Hettmannsperger						
"				Emil	e H	Unteröwisheim	21. 8.83	03	09	13
"				Stephan Linus	k H	Oberlauda	11. 6.87	08	16	30
"				Sack Friedrich	k H	T'bischofsheim	24. 7.89	10	18	26
"				Steuer Ernst	e H	Lahr	20. 9.90	08	14	26
"				Scheid Albert	k H	Ziegelhausen	27.12.91	14	30	34

Kreisschulamt Heidelberg. Einw.: 132 684. Lehr.: 305, Fo.L.: 17, Hd.L.: 22.

	1	2	3	4	5	6	7	8	9	10	11
Eberbach				Bentz Karl e H	Kirchardt		4. 2.92	11	19	12	
"				Bauer Emil e H	Adelsheim		11. 7.93	14	22	24	
"				Dr. Meusel A. frl H	Germersheim		10. 2.95	14	22	47	
"				Röckel August k H	Allfeld		23. 5.95	15	26	20	
"				Ernst Fritz k Be	Karlsruhe		1. 7.97	14	20	38	
"				Rumstadt H. k L	Eberbach		18.12.12	38	—	47	
"				Helleport Fr. k Hi	Zlabings CSR		22. 8.16	35	—	46	
"				Schmitt Phil. k aL	Brehmen/Mosb.		4. 1.17	46	—	46	
"				Unger Gustav e Hi	Ödenburg/Ung.		30. 7.17	39	—	46	
"				Tschada Wilh. k aL	Labant/Tschech.		6. 7.18	47	—	48	
"				Fritze Friedb. frl L	Königsberg		23. 4.23	46	—	46	
"				Stephan G. k aL	Schönkirch/OS.		14.10.23	46	—	46	
"				Prochaska P. k H	Karlsruhe		18. 7.81	02	16	43	
"				Spielmann J. e Be	Eberbach		10. 8.81	15	26	23	
"				Vischer Hedw. e H	Teppenbach		28. 4.84	03	16	44	
"				Strohauer Sus. e H	Eberbach		11. 2.90	09	17	17	
"				Ernst Elisabeth e A	Straßburg		18. 3.91	10	14	46	
"				Weckesser G. e H	Waldkatzenb.		24. 5.93	15	24	29	
"				Becker Herm. k H	Reisenbach		7. 6.96	18	36	18	
"				Grohe Anna k Hd	Mannheim		10. 1.00	26	41	38	
"				Seibert Joh. e H	Eberbach		11. 3.06	25	41	38	
"				Schmidt Lisb. e H	Bad Dürkheim		16.10.08	29	41	47	
"				Müller Magdal. e L	Zeesen b. Berl.		10. 7.17	46	—	48	
"				Engler Elisab. k Be	Freiburg/Br.		27. 7.17	38	—	41	
"				Heppler Brig. e Hd	Heidelberg		18.12.20	40	—	47	
"				Mitzel Ruth e L	Mannheim		22. 2.25	47	—	48	
"				Riegler Gretel e L	Unterschüpf		1. 2.27	47	—	47	
Eiterbach		321	60/7	Stöhrer Erwin e H	Heidelberg		24.11.98	19	25	25	
Eppelheim	C	5400	848	Breunig Frdr. e H	Dallau/Mosb.		9. 5.88	06	10	25	
"			122	Förster Albert H	Eiterbach		2. 2.89	08	12	25	
"				Christ Emil k H	Heidelberg		24. 6.95	14	26	38	
"				Burkard Julius k H	Hardheim		11. 1.98	18	26	37	
"				Schimpf Heindr. e H	Bödigheim		15.10.99	21	27	37	
"				Wittmann H. k H	Eppelheim		9. 9.03	26	39	47	
"				Makelke Joh. k L	Rastatt/Odessa		15.11.12	47	—	47	
"				Woderer Georg k L	Dürrenmaul CSR		20.11.17	36	44	47	
"				Schäfer Wilh. e L	All-Fratutz		24.10.19	41	—	46	
"				Stutz Wilhelm k L	Oberwesel/Rh.		18. 1.21	46	—	46	
"				Reis Otto e L	Heidelberg		2. 6.21	46	—	47	
"				Tremmel Elis. k Be	Gerlachsheim		20. 5.92	20	37	37	
"				Müller Kaethe k R	Lauda		12. 7.92	11	43	41	
"				Rudolph Luise e H	Heidelberg		6. 9.13	39	44	41	
"				Prüsse Lisel. e A	Eremen		29. 5.18	46	—	47	
"				Berger Else k Hd	Gutenquell		13. 9.19	40	40	46	
"				Knaub-Scherrer e L	Kaiserslautern		12.10.20	20	43	43	
Friedrichsdorf		384	63	Strein Eugen e H	Michelbach		3.11.05	26	38	37	
Galberg	D	1185	197	Jamrath Edm. e L	Berlin		11. 3.10	33	—	45	
"			27	Remmlinger F. k L	Heidelberg		21. 5.19	46	—	46	
"				Klingmann V. e H	Gauangeloch		13. 1.84	04	09	43	
Gauangeloch		763	116/4	Schuhmacher k H	Straßburg		5.10.01	22	36	31	
"	D			Mezler Leonh. e H	Hohenstadt		19.12.92	13	21	21	
Haag	D	375	69/18	Zimmermann e Hi	Preßburg CSR		6. 3.14	35	38	47	
Heddesbach	D	490	64/4	Maschek Kar. k Hd	Zlabings CSR		30.10.11	41	42	47	
"				Reinhard Josef e H	Heiligkreuzstein.		9.11.94	15	26	45	
Helligkreuzsteinach		817	161	Rummel Elis. k H	Mannheim		17. 1.02	21	39	44	
"			8	Ehlert Maria e Hi	Arnsdorf		5. 3.23	43	—	47	
Hilsenhain		150	22/5	Wust Kurt e L	Kaiserslautern		1.10.19	46	—	46	

Kreisschulamt Heidelberg. Einw.: 132 684. Lehr.: 305, Fo.L.: 17, Hd.L.: 22.

	1	2	3	4	5	6	7	8	9	10	11
Horrenberg D		872	142	Häußel Georg	k H	Kaiseringen	25. 3.02	22	35	34	
"			24	Falkus Eduard	k Hi	Troppau	12. 1.03	22	29	48	
Lampenhain		184	32	Schmidt Bhd.	k Hi	Triebitz/Sudet.	4. 9.19	39	—	45	
Leimen C		5810	823	Kunze Herm.	e H	Mannheim	9. 8.82	11	20	43	
"				Rudolf Heinr.	k R	Dittwar	8. 1.83	03	10	25	
"			132	Knöppel Fritz	e H	Mannheim	24. 2.97	17	25	47	
"				Schmidt Walter	e H	Brombach	4.10.02	23	37	48	
"				Pupp Willibald	k L	Schattau	7. 7.10	30	33	46	
"				Hohenleithner	k aL	Hohenpeisenbg.	30. 5.16	42	—	45	
"				Köhler Ella	e H	Heidelberg	5. 7.97	15	27	27	
"				Buhl Frida	k L	Dogern	8. 4.06	30	—	43	
"				Mampel Elfr.	e Hd	Dühren/Sinsh.	20. 4.06	28	36	40	
"				Baumgärtner	e L	Oberhausen	26. 7.10	—	—	48	
"				Preuß Erna	e Hi	Sawalken	5.10.13	36	—	45	
"				Erler Hildegard	k L	Frankfurt/M.	22.11.13	46	—	46	
"				Morawitz Ilse	e L	Bierlitz	19. 2.18	—	—	48	
"				Horch Else	e Be	Mannheim	10. 6.21	43	—	45	
"				Weigel Berta	k L	Ingolstadt	25. 4.22	44	—	44	
Lobensfeld		480	89.4	Rieck Herta	e L	Schneidemühl	10. 3.23	42	—	47	
"				Saur Joseph	k H	Külsheim	26. 1.00	21	34	34	
Maisbach C		145	21	Friedrich Rose	e Sb	Drossen, N.M.	9. 1.23	—	—	47	
Malsch		2130	32	Weber Friedr.	e H	Mannheim	14. 7.03	31	39	35	
"				Krippel Alois	k L	M.-Waldhof	14. 6.14	46	46	46	
"				Emmerich H.	k L	Oberalpen	1. 3.15	39	43	48	
"				Schindler M.	k Hi	Botenwald CSR	29. 4.99	18	40	47	
"				Struzina Rosel	k Be	Gleiwitz/O.-S.	3. 3.21	40	41	45	
"				Augenthaler F.	k Hi	Ober-Fröschau	11. 7.21	41	42	46	
Malschenberg		1190	196	Rebel Bernh.	k H	Richen	19.12.02	22	36	33	
"			61	Pfaff Karl B.	k L	Mannheim	1.11.08	—	—	45	
"				Wedemeyer K.	k H	Bremerhaven	23. 6.95	20	34	34	
"				Woznik Ru.	k Hi	Odrau CSR	27.10.25	44	—	48	
Mauer D		1700	260	Trompisch K.	k Hi	Jaßnick CSR	9. 5.87	06	10	48	
"				Hartmann Jos.	k H	Hockenheim	9. 8.88	10	17	48	
"				Eggensperger	k H	Hilsbach	7. 5.96	15	26	20	
Meckesheim C		2406	361	Ganzhorn Hch.	e H	Laudenbach	17.11.97	19	26	48	
"			98	Botz Otto	k H	H.-Rohrbach	15. 9.05	26	37	45	
"				Gerbert Ludw.	e L	Heidelberg	11. 8.18	46	—	46	
"				Heß Willi	e L	Mannheim	19. 4.19	46	—	46	
"				Bernhard Hans	e L	Neusatz/Baden	25. 2.22	46	—	46	
"				Welde Lina	k Be	Weisenau	15. 9.91	12	20	46	
"				Lauterbach H.	e Hd	Bärn/Mähren	8. 6.07	29	—	48	
Mönchzell D		809	124	Frühauf Senta	k L	Znaim	11. 5.21	40	—	47	
"				Stier Helmut	e L	Eschelbronn	27. 5.13	46	—	46	
"			12	Leiendecker G.	e Hi	Eutingen	30.10.00	21	—	43	
Moosbrunn D		324	54	Heiß Walter	e H	Heidelberg	16. 6.09	31	38	48	
Mückenloch		787	114/15	Dötsch Heinr.	k L	Heidelberg	13.11.24	47	—	47	
"				Braus Liesel	e L	Mückenloch	22. 4.22	41	—	47	
Mühlhausen D		2571	405	Ritz Julius	k R	Basel/Schweiz	12. 4.96	15	24	19	
"			77	Gärtner Karl	k Be	Hardheim	12.10.97	18	25	25	
"				Gaber Adam	k H	Lützelsachsen	1. 2.10	31	38	48	
"				Schmitt Emil	k L	Rettigheim	11. 9.15	46	—	46	
"				Lache Günther	k L	Breslau	22. 2.20	40	—	46	
"				Sauer Arnold	k L	Weisenbach	25. 2.21	47	—	48	
"				Bender Maria	k H	Mannheim	24. 3.98	18	25	18	
"				Saur Franziska	k L	Mannheim	9. 3.06	25	—	40	
"				Funk Elfr. men	Be	Eichtersheim	13. 9.20	41	—	41	
Neckar- häuserhof D		235	27	Fischer Josef	e H	Schutterwald	9. 6.89	11	19	47	

Kreisschulamt Heidelberg. Einw.: 132 684. Lehr.: 305, Fo.L.: 17, Hd.L.: 22.

	1	2	3	4	5	6	7	8	9	10	11
Neckar- gemünd	D	6200	704	Scholl Ad. e Hi R.	Reichartshaus	22. 1.84	03	09	24		
"			58	Kritter Friedr. e H	Heilbronn	5. 5.85	04	09	27		
"				Seefried Frdr. e R	Mannheim	23. 3.88	07	13	43		
"				Braun Georg e H	Karlsruhe	27. 3.91	12	20	47		
"				Menger Frdr. e H	Hemmenhofen	27.11.91	11	20	48		
"				Winterer Ad. k Be	Großweier	31. 7.93	14	21	38		
"				Grimm Franz frl H	Bruckenfelden	28. 6.96	15	29	48		
"				Kunert Adolf k Hi	Meisterdorf	24. 7.98	20	41	48		
"				Gruber Walter k Hi	Hinterhaid	9. 8.13	34	40	48		
"				Wahl Valentin k L	Mannheim	8. 2.17	46	—	46		
"				Reitz Erwin k L	Mannheim	8. 9.20	46	—	46		
"				Sittig E. e Hdinsp	Schiltach	9. 6.84	07	27	32		
"				Tavernier H. e Be	Ehrstadt	13. 4.90	11	23	29		
"				Fischer Elsa Hi	Mannheim	16.10.95	16	28	47		
"				Pranter Paula e Hi	Marien burg	1. 5.99	19	29	46		
"				Dr. Seidler L. e Hi	Heidelberg	28. 3.04	46	—	46		
"				Petri Elise e Hd	Mülheim/Ruhr	19. 2.10	31	43	45		
"				Ernst Ingeborg e L	Nünschweiler	1. 1.22	46	—	48		
"				Hummel Elis. k L	Rippenweier	4. 4.24	47	—	48		
Nußloch		5150	704	Neff Friedrich k H	Nußloch	26. 8.89	08	15	24		
"			34	Filsinger Gust. e Be	Gauangelloch	6. 2.92	11	19	48		
"				Gehrig Karl e Be	Waldorf	8. 3.94	14	21	19		
"				Brinschwitz A. k H	Mannheim	27. 8.97	18	26	36		
"				Dinkel Walter e H	Spechbach	25. 8.98	19	34	48		
"				Soder Johann k H	Hambrücken	30. 6.99	20	32	39		
"				Haas Franz k H	Stühlingen	16. 6.00	20	37	48		
"				Diekmann G. e L	Berlin	29. 4.22	47	—	47		
"				Reidel Anna k Hd	Nußloch	5.11.88	10	10	10		
"				Gamber Elise e Hd	Nußloch	20. 1.91	08	—	08		
"				Wernlein Mar. e H	M.-Rheinau	6. 7.93	14	27	27		
"				Siemianowski k L	Koblenz	24. 1.08	34	—	45		
"				Krauß Lotte k L	Stuttgart	9. 2.11	46	—	47		
"				Krüger Hildeg. e L	Danzig	9. 9.21	46	—	48		
"				Katzenberger k L	Heidelberg	21. 6.22	42	—	46		
Ochsenbach		241	34/1	Wolf Karl e H	Karlsruhe	13. 2.90	08	15	48		
Peterstal	B	6157	90/6	Elsishans Th. k H	Mannheim	23.10.89	10	18	20		
"				Schmitterer A. k H	Laudenbach	1. 8.99	19	26	24		
Pleutersbach		450	66/7	Lenz Otto e Hi	Oberschüpf	30. 1.94	14	22	45		
Rauenberg		2532	451	Reißfelder I. k OL	Balzfeld	9.12.90	10	19	19		
"				Wagner Otto k H	Germersheim	23. 5.00	20	25	25		
"				Büchler Erich k H	St. Martinsbann	27. 5.08	28	38	46		
"				Zielbauer Jos. k Hi	Elek/Ungarn	30.12.23	44	—	46		
"				Ritzler Luise k H	Mannheim	14. 1.98	17	30	45		
"				Piel Charlotte k aL	Erfurt	4. 8.18	43	—	48		
"				Klingmann G. k aL	Heidelberg	28. 3.21	42	—	48		
"				Epp Maria k aL	Karlsruhe	30. 5.22	47	—	47		
Rettigheim	D	1198	190	Diebold Wend. k H	Malsch	24. 2.99	21	26	29		
"			37	Ronellenfitsch k H	Balzfeld	28. 5.00	21	27	27		
"				Platzer Helene k Hi	Tieberschlag	18.11.06	25	30	48		
Rockenau		859	100	Gieser Ludwig e H	Oftersheim	29. 1.90	08	14	47		
"				Becker Anned. e L	Heidelberg	30.12.19	41	—	47		
Rot	D	3008	542	Weiß Otto k R	Wehr/Baden	4. 9.91	11	20	44		
"			103	Dittmann M. k H	Werbach	4. 3.93	14	21	36		
"				Gaier Florian k H	Neudorf	29. 7.00	21	34	34		
"				Schiller Siegfr. k L	Frankenberg	4. 2.17	45	—	45		
"				Karthauser H. k L	Offenburg	20. 5.19	46	—	46		
"				Demmer Gerh. k L	Wolfach	18.10.21	47	—	48		
"				Riemer Karl k L	Altstadt CSR	18. 8.26	47	—	47		

Kreisschulamts Heidelberg. Einw.: 132 684. Lehr.: 305, Fo.L.: 17, Hd.L.: 22.

	1	2	3	4	5	6	7	8	9	10	11
Rot				Abt Margarete	k Hi	Bennisch	CSR	15. 3.17	37	39	45
"				Metzger Anna	k L	Groß-Jetscha		1. 7.26	47	—	47
Rotenberg	D	610	87/19	Vierneisel E.	k H	Heidelberg		16. 4.06	26	40	48
"				Riedl Wilhelm	k L	Wostrowa	CSR	7. 2.22	47	—	47
Sandhausen	C	6482	1035	Braun Ludwig	e H	Spechbach		30. 4.84	03	10	13
"			145	Wettmann Hch.	e H	Neckargerach		6.11.87	08	12	25
"				Mayer Karl	e H	Möhringen		1. 5.91	12	20	20
"				Weiskopf H.	kl H	Stuttgart		26. 7.94	14	21	21
"				Reinbold Alb.	e R	Sandhausen		3. 8.00	20	35	35
"				Petri Artur	k H	Eppingen		16. 4.09	29	39	48
"				Günzel K. H.	e L	Frankfurt/O.		14.12.15	37	43	46
"				Hoffmann A.	k aL	Karlsruhe		14. 8.19	46	—	46
"				Binnig Gerh.	e aL	Haslach/Baden		8.10.22	46	—	46
"				Fath Johanna	e Hd	Hemsbach		10.12.89	08	24	24
"				Ehrenbrandtner							
"				Aloisia	k L	Friedberg	CSR	22.12.92	11	18	48
"				Rausch Marie	k H	Bruchhausen		17. 8.99	19	38	45
"				Haas Ida Mar.	k Be	Villingen		31.10.16	41	—	47
"				Herb Mathilde	e Hd	Sandhausen		25. 2.20	43	—	48
"				Danko Ida	k aL	Friedberg	CSR	19. 2.22	42	—	48
Schatthausen		1110	180	Schuh Theodor	k H	Uttenhofen		17.10.93	17	26	25
"			18	Kegelmann K.	e H	Großeicholz.		10. 6.99	19	29	29
"				Wilk Hugo	e Hi	Zeiden		23. 5.12	32	40	45
Schönau	C	3103		Ziegler Rudolf	k H	Mannheim		13. 6.91	10	19	45
"			78	Mannschott J.	e H	Schönau/Heidg.		21.11.94	15	24	34
"				Schulz Paul	k L	München		7. 4.10	34	—	47
"				Nordmann L.	e H	Konstanz		20.11.92	13	22	45
"				Balduf Anna	e H	Heidelberg		29.10.98	18	25	25
"				Sattler Gertrud	e L	T'bischofsheim		20. 3.25	47	—	48
Schönbrunn		483	55/12	Leonhardt Emil	e H	Feudenheim		14. 7.90	08	15	45
Schwanheim		440	64	Rötter Anna	e H	Mannheim		5. 9.98	18	37	43
Spechbach		1050	158	Braun Otto	k H	Diedesheim		20. 2.01	21	33	32
"				SiegmayerLud.	e H	Ludwigshafen		9.12.06	31	38	38
"				Kühn Fritz	e L	Berlin		7.11.21	43	—	45
St. Ilgen	C	1801	298	Schneider W.	e H	Sandhausen		25. 2.97	17	26	39
"				Mewes Kurt	e H	Berlin		17. 4.06	26	37	48
"				Oesterle Frieda	e H	Thorn a. W.		12. 1.92	11	13	45
"				Kätzenberger	e L	Heidelberg		24.11.24	45	—	46
St. Leon	D	3260	545	Kohl Alfred	k H	Mannheim		10.10.08	30	40	38
"			92	Rysy Anni	k Hi	Friedeck	CSR	24. 7.90	10	—	48
"				Schäfer Elisab.	k H	Mannheim		17. 6.02	21	40	40
"				Scholz Maria	k Hi	Krummau	CSR	12. 9.14	33	—	47
"				Derr Maria	k L	Karlsruhe		13.10.23	46	—	46
"				Hassenforder I.	k L	Bruchsal		8.10.25	46	—	46
Tainrbach		950	142	Massier Erwin	e L	Alt-Tratautz		13. 2.22	41	—	45
"			9	Sander Günth.	e L	Ladenburg		25.11.22	46	—	48
Waidhilsbach		642	93/12	Stechele Wilh.	e H	Mannheim		8. 3.02	21	39	45
"	D			HöB Herbert	k L	Neustadt/Pf.		24. 8.22	47	—	47
Waldwimmersbach	D	730	109	Arnold Hans	e H	Mannheim		29.12.00	21	27	27
"			7	Schelling W.	e L	Müllheim/Bad.		4. 3.16	39	—	46
"				Warthorst Mar.	k H	Birkenau/Hess.		29. 6.01	22	41	41
Walldorf		6000	883	König Karl	k Hi	Fulnek	CSR	31. 1.82	01	01	46
"			95	Wachter Karl	k H	Odenheim		19. 6.85	04	11	43
"				Rothley Hans	e H	Masmünster/Els.		6. 6.00	21	34	38
"				Geibel Daniel	e H	Waldangeloch		18. 3.02	23	36	48
"				Pscherer Rud.	k Hi	Wien XVI. Bez.		16.11.05	24	31	48
"				Klare Friedr.	e Hi	Berlin		21. 3.15	37	—	48
"				Hamsch E.	k aL	Rheinhausen		21. 7.23	46	—	46

Kreisschulamt Heidelberg. Einw.: 132 684. Lehr.: 305, Fo.L.: 17, Hd.L.: 22.

	1	2	3	4	5	6	7	8	9	10	11
Walldorf				Matissek Alex. k Hi	Troppau CSR	18. 5.88	10	13	47		
"				Riemensperger e H	Walldorf	4. 8.00	20	31	23		
"				Schwarz Marg. e Hi	Gnesen	4.11.01	21	26	46		
"				Schneider Ant. k Hi	Wernsdorf CSR	10. 5.20	39	42	45		
"				Reinhard Lore e L	Heidelberg	25. 9.24	45	—	46		
"				Hecker Gerda e L	Wiesloch	19. 7.25	46	—	48		
Wiesenbach	1359	171		Galle Josef k Hi	Seitendorf CSR	29. 6.90	11	15	47		
"				Schneider Gottl. e H	Oberacker	13. 3.97	17	26	43		
"				Lipps Otto e L	Pforzheim	21. 9.21	—	—	46		
Wiesloch	B 10403	1318		Braun Herm. e H	Auerbach	14. 9.83	03	09	45		
"		248		Theuer Heinr. k Mi	Bolatitz/O.-S.	12. 6.85	06	09	17		
"				Fentzel Josef k Hi	Borosjenö/Rum.3.	11.86	06	—	46		
"				Wölfle Eugen e H	Oefingen	30. 9.88	08	11	21		
"				Alsweller Frz. e H	Wiesloch	1. 2.90	09	14	11		
"				Keck Hubert k Hi	Feldsberg	13. 5.90	09	13	48		
"				Magener Hans e H	Heidelberg	15.12.92	12	20	20		
"				Hildenbrand H. k H	Rauenberg	23. 8.94	16	25	35		
"				Wickenhäuser k R	Neckargemünd	3. 2.95	14	23	30		
"				Heuser Wilh. e H	Bammatal	5. 2.96	17	25	40		
"				Haaß Otto e H	Schollbrunn	23. 5.96	16	25	21		
"				Bundschuh R. k H	Lauda	6. 7.00	20	25	42		
"				Beetz Wilhelm k H	Neidenstein	16. 9.00	20	25	39		
"				Müller Otto e H	Heidelberg	3. 8.03	22	39	48		
"				Schiller Frdr. k aL	Mudau	5. 1.11	45	—	46		
"				Schätzlein Hz. e L	Mannheim	29. 9.18	47	—	48		
"				Schuster Martin e L	Heidelberg	12. 7.21	46	—	46		
"				Grimm Joh. e BeH	Eberstadt	2. 9.94	14	26	26		
"				Imhof Klara k H	Schluchtern	20. 6.96	17	37	34		
"				Kasper Fried. e HH	Kärlsruhe	30.11.97	24	43	40		
"				Braun Maria k H	Wiesloch	4. 3.01	20	38	48		
"				Brehm Maria k Hi	Troppau CSR	6. 3.02	20	23	46		
"				Jahnke Marg. e Hi	Schwedt	23. 5.04	24	30	47		
"				Kuhn Annel. k Hd	Wiesloch	23.10.21	40	—	47		
"				Wolf Hilde e L	Tairnbach	4. 2.27	47	—	47		
Wilhelmsfeld	1403	229		Espenschied E. e H	Mannheim	24. 3.95	15	23	45		
"		5		Zimmer Georg k H	Schriesheim	21.10.06	26	38	38		
"				Jobel Hans e A	Ludwigshafen	8. 7.10	32	34	46		
Ziegelhausen	6958	810		Findels Maria k Hi	Hultschin/O.-S.	1. 1.12	36	41	47		
"		96		Steuerwald F. e H	Neustadt/Schw.	6. 4.82	00	08	47		
"				Göhring Alb. k H	Lengengrieden	4. 2.83	02	10	39		
"				Breymayer W. e H	Stockenhausen	21. 8.8	06	09	25		
"				Schüle Joseph k H	Sulzbach	8. 2.90	10	17	39		
"				Reble Georg e HSl	Eutingen	4. 3.90	10	16	46		
"				Bechtler Wilh. k H	Bruchsal	12. 8.94	16	26	46		
"				Hoppe Reinh. e H	Heidelberg	28. 4.98	16	26	30		
"				Hofmann Alb. e H	Mannheim	17. 3.99	17	34	34		
"				Schuster Hans e L	Mülhausen/Els.	12. 2.14	15	—	46		
"				Otterbeck W. e L	Viernheim	26. 8.19	41	—	47		
"				Kraus Robert k aL	Heidelberg	12. 3.21	47	—	47		
"				Metzger Emmy e Be	Mannheim	29. 1.98	21	40	45		
"				Siber Emma k HH	Schwenningen	13.10.07	27	41	36		
"				Diehl Hildegd. e L	Königsberg/Pr.	28. 5.19	46	—	47		
"				Weidlich H. k Hi	Freiwalddau CSR	26. 1.23	44	47	48		

XIX. Schulkreis Mosbach. 59 507 Einwohner. Kreisschulamt: Am Hardberg 19. Kreisschulrat: Wilh. Kübler. Sekretär: Franz Eisenhut. Tel. 444. Lehrer: 174, Fo. L.: 13, Hd. L.: 11.

	1	2	3	4	5	6	7	8	9	10	11
Aglasterhausen	D	1806	287	Bader Alois	k H	Hardheim	8. 7.91	13	21	25	
"			42	Bauer Albert	e L	Karlsruhe	30. 7.98	20	26	46	
"				Burchard H.	e aL	Mannheim	5. 6.21	46	—	46	
"				Frey Maria	k L	Bretten	20. 6.99	19	34	40	
"				Grabenstein L.	e Be	Helmstadt	28.11.99	22	38	37	
"				Hendrichs H.	e aL	Strümpfelbrunn	31. 3.20	41	—	47	
"				Huthert Elis.	e Hd	Daudenzell	7.10.24	44	—	47	
Allfeld	D	1130	206	Anderka Hans	k Hi	Neulublitz	4.11.86	06	11	48	
"			26	Duschek Josef	k Hi	Bischofteinitz C	8. 8. 17	37	—	48	
"				Dörner Emilie	k L	Phillippsburg	26. 8.94	16	38	41	
Asbach	D	883	167	Wittmann Gust.	e K	Asbach	6. 1.89	08	13	41	
"			30	Steinhart Osk.	k L	Böllen	11. 8.07	30	39	38	
"				Frey Gerhart	k aL	Freiburg i. Br.	26. 7.16	46	—	47	
Auerbach	D	957	143	Matt Oskar	k L	Reichenbuch	9. 7.04	26	37	40	
"			26	Röderer Hilde	e L	Mannheim	25. 8.95	13	22	48	
"				Gervé Elisabeth	e L	Karlsruhe	11. 1.01	23	42	39	
Balsbach	D	427	83/16	Frank Karl	k L	Robern	23. 9.99	19	25	28	
"				Hoyer Math.	k aL	Weseritz	4. 6.22	46	—	46	
Billigheim	D	1348	203	Adelmann Leo	k L	Külshelm	24. 8.92	12	23	12	
"			23	Antoni Maria	k Hd	Theresiendorf	9. 3.06	44	—	48	
"				Albrecht Else	k Hi	Budakessi/Ung.	19.11.14	35	—	47	
"				Letzguß Marg.	e aL	Diedesheim	21. 9.22	42	—	48	
Binau	D	629	95/11	Schneider Alb.	e L	Sattelbach	11. 2.00	20	29	29	
"				Fehlinger Erna	k Hi	Olmütz CSR	27. 7.03	22	—	48	
Breitenbronn	D	396	56/10	Baier Philipp	e L	Schönbrunn	26.10.02	24	36	37	
Dallau	D	1616	215	Amann Rich.	k H	Klepsau	7. 4.90	08	15	29	
"			32	Gomer Emil	e L	Laudenbach	27. 5.97	18	26	48	
"				Holzschuh A.	k aL	Rittersbach	23. 6.14	41	—	45	
"				Haag Josefine	e L	Mannheim	27. 7.01	22	39	43	
Daudenzell	D	358	49/6	Kuch Karl	e L	Asbach	2. 2.00	19	35	46	
"				Rilgenroth H.	e aL	Vodehnen/Tilsit	7. 3.22	44	—	48	
Diedesheim	C	1342	211	Adelmann Val.	k L	Schweinsberg	29.11.00	21	29	37	
"			20	Dunker K. H.	e aL	Schwerin	4.12.16	46	—	48	
"				Manzke H.	nap aL	B.-Wilmersdorf	31. 5.17	46	—	46	
"				Reich Harald	e aL	Stuttgart	30.10.17	46	—	46	
"				Jenninger J.	k Hd	Unterneudorf	4. 9.19	40	—	47	
Fahrenbach	D	1004	169	Kraft Hugo	k L	Gerlachsheim	28.11.02	22	30	36	
"			26	Hauß Kurt	k aL	Baden-Baden	13. 9.17	46	—	46	
"				Pohl Kurt	e aL	Berlin	19. 8.24	46	—	47	
"				Schwall A.	k Hd	Karlsruhe	21. 2.24	42	—	46	
Guttenbach	D	551	85/9	Stirner Heinr.	e L	Paris	18. 8.90	09	13	24	
"				Jaeger Leo	k aL	Simmern	10. 2.22	46	—	48	
Haßmersheim	D	2227	351	Vath Karl	k L	Werbach	20. 9.88	08	16	16	
"			34	Merz Theodor	e OL	Neidenstein	8. 1.89	08	13	13	
"				Betzel Leonh.	e T.	Niklashausen	20.12.89	10	18	18	
"				Nonnenmacher	k L	Lauda	11. 8.99	19	34	48	
"				Stenzel Stefan	k Hi	Breitenfurt CSR	24.11.05	33	—	48	
"				Angst Karl	e aL	Pforzheim	14. 1.23	46	—	46	
Heinsheim	D	1345	205	Kratzer Otto	k L	Mannheim	11. 5.03	23	36	36	
"			15	Goetz Gerd	e aL	Heidelberg	15. 3.26	47	—	47	
"				Weidenthaler	k aL	Buchen	14.12.26	47	—	47	
Herbolzheim	D	1040	186	Krieger Alois	k L	Stein	10. 6.97	19	26	26	
"			25	Schneider F.	k aL	Mannheim	4. 9.12	46	—	46	
"				Müllender H.	k Hi	Oberwisternitz	21. 9.16	38	—	46	

Kreisschulamt Mosbach.

Einw.: 59 507. Lehrer: 174, Fo.L.: 13, Hd.L.: 11

	1	2	3	4	5	6	7	8	9	10	11
Hochhausen D	627	71	Kleim Philipp e L	Neunkirchen	18. 8.93	15	25	48			
		9	Pabst Hans e Sb	Heidelberg	2.10.15	46	—	47			
Hüffenhardt D	1443	232	Schöller Rudolf e L	Enzberg	20.10.95	14	23	47			
		34	Klier Oskar e Hi	Graslitz	6. 6.16	36	—	45			
Kälberthausen D	487	66/9	Gantner Ant. k Hi	Putinci Jugosl.	2. 9.25	44	—	47			
Katzental D	518	85	Gramm Alfred e L	Babstadt	19. 4.11	32	39	48			
		14	Egger Ernst k aL	Weinheim	9. 8.19	46	—	46			
		14	Grünwald K. k aL	Meierhof	5. 8.20	41	—	48			
Krumbach D	404	69	Lindenfels Frz. k L	Bautsch CSR	11.11.23	19	29	29			
		4	Mader Karl k Hi	Walldorf	9. 3.01	42	—	46			
Limbach D	953	164	Bader Karl k L	Sandhofen	6. 1.10	32	40	36			
		30	Mattner Bhd. k Hi	Berlin	10. 8.16	37	—	48			
		38/2	Fulda Elisabeth k Hi	St. Hubert/Jugo.	6.12.89	10	—	48			
Lindach D	193	144	Gieding Hans e aL	Heidelberg	19. 4.20	46	—	46			
Lohrbach D	1028	39	Trogus Arthur k L	Karlsruhe	4. 5.98	18	26	26			
		14	Rühl Hans e aL	Kandern	28. 1.26	47	—	48			
		90	Bassauer Lina e Hi	Eberbach	22. 2.99	17	—	45			
Michelbach D	573	20	Halbig Franz e L	Heidelberg	13. 3.91	11	19	25			
		91	Hummel Vikt. k Hi	Slawathen CSR	17. 7.20	39	—	47			
Mittelschefflenz D	722	14	Hick Hanns e aL	Ludwigshafen	5. 3.21	29	42	46			
		71	Meyer Wilhelm e L	Mannheim	25. 9.15	29	—	46			
Mörtelstein D	400	12	Meeh Christl e aL	Pforzheim	1. 2.25	46	—	46			
		71	Wuthe Siegf. e aL	Berlin	9.12.20	46	—	48			
Mosbach B	8051	1100	Bönisch Hilde k Hi	Stiebnig CSR	29. 3.12	38	—	48			
		52	Theimer Joh. k Hi	Domstadt	16. 3.84	04	—	48			
			Kittel Stefan k R	Oberndorf	12.12.84	05	11	28			
			Liebig Karl e L	Dallau	10. 1.91	11	18	18			
			Bock Ernst e L	Michelbach	26. 8.91	10	16	30			
			Palm Wolfg. e Be	Mosbach	24.10.93	14	24	24			
			König Otto e L	Mosbach	10.11.94	14	23	48			
			Grimm Alfred k L	Aglasterhausen	29.12.94	14	24	48			
			Boxberger Otto e L	Hirschlanden	7. 4.97	18	25	28			
			Roßbrucker Hs. k L	Rheinau	6. 4.99	19	31	36			
			Raihofer Frdr. k L	Mülhausen	5. 3.01	22	42	46			
			Theune Walter e L	Büderich	18. 5.02	23	42	42			
			Schwarz Karl k Hi	Witkowitz CSR	20.11.04	27	—	47			
			Schwärzel Gg. e aL	Dundenheim	22. 6.08	46	—	46			
			Heinzmann B. k Hd	Konstanz	4.11.21	40	—	47			
			Beer Rosel e Be	Durlach	26. 2.93	18	29	46			
			Löser Ottilie k Be	Sulzbach	1. 5.93	13	24	24			
			Mävers Lina e Be	Mosbach	28. 8.93	14	25	46			
			Eberhardt L. e Be	Freiburg	22. 3.99	19	37	48			
			Fröhlich Hilda e L	Lindach	4. 8.00	20	38	44			
			Lang Lina e Be	Diedesheim	10.11.02	28	—	46			
			Greipel Elsa k Hi	Bautsch	13. 1.05	30	—	46			
			Menger Hilde e L	Mosbach	5.10.07	41	—	48			
			Diemer Annel k aL	Mosbach	23. 8.20	46	—	48			
			Liebler Hgd. k aL	Mosbach	27.12.23	41	—	48			
			Frömel Erika k Hd	Heidelberg	18. 4.24	37	—	48			
Mosbach-Nüstenbach D	38	2	Beck Valentin e Hi	Olbersdorf CSR	18. 4.24	38	—	48			
Muckental D	519	93	Teufel Fidel k L	Bulkes/Jugosl.	10. 3.15	12	19	19			
		26	Roos Philipp k aL	Diessen	24. 4.90	47	—	47			
Mülben D	371	74/10	Brauß Wilhelm e L	Neudenu	27. 4.22	09	16	16			
Neckarburken D	634	110	Schuster Rich. k Hi	Mannheim	13. 5.91	19	—	47			
		22	Albrecht Karl e L	M.-Rothmühl	12.10.00	15	27	46			
			Doba Maria k,Hi	Sandhausen	18. 1.95	15	—	48			
				Königsberg CSR	14. 3.96	15	—	48			

	1	2	3	4	5	6	7	8	9	10	11
Neckarelz D	2630	431	Himmelsbach k R	Seelbach	22. 1.83	02	09	48			
"		30	Thren Friedrich e L	Neckarelz	6. 8.91	12	20	26			
"			Christoph Frdr. e L	Karlsruhe	20. 8.92	12	20	20			
"			Dittrich Mich. k Hi	Moritzfeld	27. 5.95	14	—	47			
"			Kromat Helm. e Hi	Herandstal/Gold.	8. 3.01	22	—	46			
"			Monse Siegfr. e aL	Opladen	4. 3.17	46	—	46			
"			Diemer Alois k aL	Mosbach	19. 8.22	47	—	47			
"			Liebig Elisab. e Hi	Reihen	27.12.93	12	—	46			
Neckargerach	1328	213	Ewald Elisab. e Be	Mannheim	28. 3.03	23	40	46			
" D		29	Manuwald H. k OL	Neunkirchen	17. 7.84	04	11	26			
"			Reinmuth Gust. e L	Guttenbach	14. 6.89	10	17	48			
"			Stroh Emil k L	Karlsruhe	4. 7.91	12	20	25			
Neckar-			Scherzinger A. k aL	Mannheim	20. 4.13	46	—	48			
katznbach D	275	51/8	Schröder Karl e aL	Straußberg	12. 3.14	46	—	47			
Neckar-	467	102/16	Schneider Ella e Hi	Alexandrowka	12.10.03	20	—	46			
Mühlbach D			Schreiter M. e aL	Borna/Leipzig	29.19.19	46	—	46			
Neckar-	904	168	König Wilhelm e L	Speyer a. Rh.	23.12.02	29	39	38			
zimmern D		8	Wohland M. k Hi	Handlowa CSR	1. 8.23	42	—	48			
"			Manger Marg. e aL	Heidelberg	1. 3.26	46	—	47			
Neudenau D	1710	304	Kunze Rich. k Hi	Ziegenhals/OS	26.10.91	12	19	48			
"		42	Volkert Karl k L	Lauda	26.12.94	14	22	40			
"			Kelhetter R. k aL	Straßburg	28.10.20	42	—	46			
"			Weihrauch Jos. k L	Neudenau	11. 3.90	11	25	25			
"			Hermann Hgd. k Be	Berlin	22. 7.01	20	37	39			
"			Lantzberg Jul. k Hi	Znaim-Oblas	2. 5.15	36	—	48			
"			Guldner Hgd. k Hd	Osnabrück	21. 6.22	42	—	47			
Neunkirchen	1557	286	Ernst Heinrich k L	Bargen	7. 2.81	02	09	46			
" D		39	Müller Wilhelm e L	Karlsruhe	18.10.01	20	34	48			
"			Wenz Friedr. e aL	Karlsruhe	14. 8.20	46	—	47			
"			Zacher Ursula k Hi	Ziegenhals	1. 4.18	40	—	48			
"			Hornung Elise e Hd	Wagenstein	13. 7.23	43	—	48			
Oberdielbach	963	244	Bahrman E. e aL	Dölzchen-D.	30. 7.32	46	—	47			
" D		26	Zahradnik J. k Hi	Rudolfstadt	14. 6.98	19	—	48			
"			Kohler Otto e L	Rastatt	22. 7.00	20	30	38			
"			Orth Elise e L	Mannheim	30. 7.01	21	40	37			
Ober-			Horn v. Elis. e aL	Greifswald	14. 2.24	46	—	48			
schefflenz D	1426	230	Zumbach Karl e L	Oberöwisheim	15.11.97	19	26	47			
"		20	Schärf Helm. e aL	Oppau	14.10.14	46	—	46			
"			Zimprich E. k Hi	Knappendorf	18. 9.17	37	—	48			
Obrigheim C	1944	323	Heck Josefine k Be	Gerichtstetten	12. 7.96	19	27	27			
"		27	Zimmermann H. e L	Enzberg	14.10.96	15	26	46			
"			Merz Heinrich e L	Neidenstein	11.11.97	19	29	40			
"			Schäfer Josef k L	Oberdielbach	4. 6.08	40	—	45			
"			Melischko A. k Hi	Handlowa	29.11.22	43	—	48			
"			Trube Anna e L	Worms	9.10.16	38	45	48			
Reichenbuch	341	51/5	Müller Clärle k Hd	Basel	1. 9.23	48	—	48			
Rittersbach D	633	105	Schnepf Rud. k L	Käfertal	19. 8.00	22	30	30			
"		22	Mehrlein Josef k L	Reichenbuch	2. 5.81	01	08	19			
"			Flierl Bruno e Sb	Altglashütten	29. 8.27	46	—	47			
"			Schulz Ursula e aL	Goldbach/Ostpr.	6. 4.22	46	—	46			
Robern D	590	101	Schnader Jul. k L	Frankenthal	28. 6.86	08	38	47			
"		20	Schild v. Spangen-								
"			berg Walter k aL	Neuzedlisch	9. 8.16	46	—	46			

Kreisschulamts Mosbach. Einw.: 59 507. Lehrer: 174, Fo.L.: 13, Hd.L.: 11

	1	2	3	4	5	6	7	8	9	10	11
Sattelbach D	558	108	Wittmer H.	k L	Mahr	9.10.09	32	39	48		
"		12	Mucha Joh.	k Hi	Iglau	8. 5.25	45	—	48		
Schollbrunn D	726	109	Vogel Friedrich	e L	Eichtersheim	27. 1.02	41	34	34		
"		16	Zahn Werner	k aL	Kiel	26. 2.19	46	—	48		
Stein a. K. D	1089	168	Schork Emil	k L	Robern	18.11.02	23	35	35		
"		22	Geisler Linus	k Hi	Preßburg CSR	27. 5.04	25	—	46		
Strümpfelbrunn D	943	142	Adamczewski	k aL	Mannheim	9. 5.26	46	—	47		
"		18	Schönig Alfred	k L	Oberbalbach	19. 1.00	20	26	38		
"		18	Carl Siegfried	e aL	Gr. Rosalben	14.12.18	46	—	46		
Sulzbach D	1189	180	Blefenstein E.	k Be	Oberkirch	4. 3.12	32	43	39		
"		27	Eberhard Karl	k L	Oberschefflenz	14. 4.14	38	42	47		
"		27	Reichert Bhd.	k Sb	Pforzheim	9. 6.20	46	—	46		
Trienz D	772	122	Wickenhäuser	e aL	Donaueschingen	18.12.21	46	—	48		
"		31	Ballweg Ed.	k L	Einbach	22. 8.98	19	26	26		
Unterschefflenz D	1299	191	Lang Karl	k Be	Eiersheim	4. 9.00	22	35	26		
"		25	Dominik H. J.	e aL	Heidelberg	9. 4.20	46	—	46		
Unterschwarzach D	935	147	Schmitt August	k L	Bischweiler	1. 4.06	26	37	38		
"		19	Merfert Marie	k Hi	Gr. Waltersdorf	20. 1.89	11	—	48		
"		19	Heidenreich H.	e Hi	Rastenburg	3. 8.06	33	—	45		
Wagenschwend D	595	118	Heybach Gust.	e Be	Neckarmühlbach	9. 8.97	16	25	25		
"		19	Amler August	k L	Schriesheim	22. 3.04	23	28	33		
"		19	Menrath Josef	k Sb	Nußloch	16. 9.18	46	—	48		
Waldkatzenbach D	880	12	Weibel Alfred	e aL	Aglasterhausen	21. 4.23	46	—	46		
"		12	Fuchs Georg	k L	Herrenberg	18. 7.88	07	43	48		
"		135	Launger Hz.	k aL	Heidelberg	16. 1.21	46	—	48		
"		23	Klingmann A.	e L	Steinsfurt	23. 3.11	32	39	37		
"		23	Lipinski Hans	e aL	Ensen/Köln	12. 1.23	46	—	47		
Waldmühlbach D	828	133	Rapp Agnes	k L	München	13.12.01	22	40	48		
"		20	Haaf Julius	k L	Balzfeld	17. 8.00	21	26	29		
Weisbach D	542	94	Hils Elisabeth	k aL	Karlsruhe	30. 1.23	45	—	47		
"		94	Nonnenmacher	e L	Königsbach	31.12.93	14	24	42		
"		58	Schmid Gerta	k Hi	Olmütz	29. 6.22	42	—	47		
Zwingenberg	401	58	Würmlin Alfr.	e L	Schweighof	5.10.90	12	20	39		
		9									

*Hohenloher Schulmöbel-
u. Turngeräte-Fabrik K.G.*

vorm. J. Kottmann

ÖHRINGEN 10

Gegr. 1879

Tel. 303

Postfach 36

XX. Schulkreis Buchen. 69 464 Einwohner. Kreisschulamt: Kirchplatz 6.
Kreisschulrat: Julius Walter, Sekretär: Ida Staf. Tel. Buchen 268.
Lehrer: 193, Fo. L.: 17, Hd. L.: 13.

Adelsheim	2545	374	Fechter Paul e L	Sennfeld	14. 3.98	18	25	47
"			Vaupel Kurt e H	Karlsruhe	13.11.01	22	34	48
"			Traute Albr. e Hi	Berlin	8. 7.12	39	46	46
"			Dr. Reinhardt k L	Mannheim	19.12.12	47	47	47
"			Klötzer Brig. e, Hi	Pirna	26. 8.15	38	—	48
"			Wirth Hildeg. e Hi	Dessau	10. 7.22	42	—	47
"			Schneider H. k Hi	Pohé CSR	14.10.22	42	—	47
Altheim	1640	270	Engert Alfons k OL	Grünfeld	29.11.92	14	21	20
"		50	Scholl Helmut k L	Hettingen	5. 1.21	40	—	46
"			Soden Norbert k L	Allenstein	25. 3.23	46	—	46
"			Weiß Michael k Hi	Handlová	17. 8.27	45	—	47
Ballenberg	656	111	Geiger Bruno k H	Kützbrunn	5. 7.08	31	39	37
"		10	Kamheitz Fr. k aL	Karlsruhe	2. 4.22	46	—	46
Berolzheim	972	150	Kieser Eugen k H	Hardheim	10. 2.05	26	40	48
"		51	Ziegler Wilh. k aL	Mannheim	21. 3.06	46	—	46
Bötigheim	1118	150	Schneider H. e aL	Nauen	6.10.18	46	—	46
"		15	Baumann Else e H	Pforzheim	26.11.90	11	11	39
Bofsheim	540	84	Schwender E. e Sb	Schweigern	3.12.20	46	46	48
"		21	Rollinger Kurt e aL	Pforzheim	26. 6.21	46	—	46
Bretzingen	710	98	Lauinger Emil k H	Ettlingen	10. 5.97	16	25	25
"		4	Wieland Ludw. k L	Weinheim	6.12.25	47	—	47
Bronnacker	235	38	Jurgovsky E. k Hi	Menhardsdorf	29.10.19	39	—	46
"		6						
Buch a. Ahorn	553	83		Heidelberg	28.10.20	47	—	47
"		12	Gantert Gerh. e L	Ludwigshafen	29. 4.21	46	—	46
Buchen	3975	532	Martin Helmut e L	Zabern. Elsaß	5.10.86	07	14	21
"		100	Walz Georg k R	Buchen	10.12.90	11	20	46
"			Krüger Karl e H	Zerotitz	11. 9.93	14	—	47
"			Wesely Th. k Hi	Joslowitz CSR	5. 1.01	20	25	48
"			Müllner Vinz. k Hi	Wigstadt CSR	24.12.02	21	—	48
"			Domes Joh. k Hi	Mannheim	18. 1.11	32	40	47
"			Haring Kurt e Be	Landau, Pfalz	28.12.00	22	40	38
"			Claus Hildeg. k Be	Mannheim	12.12.16	47	—	47
"			Goldschmidt k aL	Mannheim	11. 3.18	39	44	47
"			Müller Maria k L	Mannheim	23.11.19	40	44	47
"			Hanus Emilie k Be	Mannheim	16.11.23	46	—	47
"			Lebkücher I. k L	Bauerbach	12. 3.27	47	—	48
Donebach	605	95 16	Hollerbach k aL	Landshausen	21. 1.02	22	34	33
"			Hefner Josef k H	Tepl CSR	28. 7.23	42	—	47
Dornberg	360	63 12	Gatscha Irmg. k Hi	Waldürn	19. 3.92	15	25	24
Eberstadt	640	83	Stumpf Josef k H	Ransweiler Pf.	13. 1.09	46	—	46
"			Munzinger H. e L	Karlsruhe	13. 1.10	31	41	47
"			Kerstin Wilh. e Hd	Frankfurt M.	11. 5.17	45	—	47
"			Scherer Mar. e Hf	Karlsruhe	17. 6.23	46	—	46
Einbach	243	48	Göbel Nik. k L	Rettigheim	14.12.05	30	39	47
Erfeld	569	80 13	Romellenfitsch k L	Balzfeld	7.11.18	46	—	46
"			Schmid Uir. k Sb	Nürnberg	24. 2.14	46	—	46
Erlenbach	452	82 15	Stich Alfred k Hi	Hornbach	20.10.14	41	—	48
Eubigheim	930	141	Sturm Franz k H	Eiersheim	17. 8.99	18	26	33
"		166	Ziffreund Otto k H	Kalsching CSR	24. 3.03	22	—	48
"			Keßler Walter e, Be	Schwetzingen	2.11.10	38	42	47
"			Promberger k Be	Steingaden	21. 9.96	16	25	48
"			Bayer Charl. e L	Heppenheim W.	5. 7.00	22	39	48
"			Schmidt Ruth Be	Erzingen	30. 4.11	32	37	39

Alphabetisches Verzeichnis der Lehrkräfte Nordbadens

	Seite		Seite		Seite
A					
Abt Margarete	164	Arnoldi Marie	158	Barth Josef	140
Ackermann Margar.	114	Asal Elisabeth	114	— Josef	171
— Marie	135	— Theodor	113	— Käthe	138
Adam Johann	140	Aschermann Karl	151	— Leila	137
Adamczewski Elisabeth	169	Auer Hermann	113	Bartholomä Elfriede	145
Adelmann Karl	140	Auerbach Hermann	139	geb. Kleeberger	145
— Leo	166	Augenstein August	152	Bartsch Alfred	136
— Valentin	166	— Max	128	Bassauer Lina	167
Adrian August	141	Augenthaler Frieder.	162	Bastian Judith	147
Ahr Theodor	141	Aust Josef	142	geb. Feit	147
Albach Margarete	129	Autenrieth Karl	120	Baudendistel Josef	153
Albert Frieda	149	Auth Susanne	154	Bauer Adolf	177
Albrecht Else	166	B			
— Eugen	155	Baader Karola	115	— Albert	166
— Johanne-Elis.	159	Baar Maria	174	— Arthur	112
— Karl	167	Bach Alois	143	— Edwin Georg	174
— Thea	154	Bach Karl	150	— Emil	161
Allgeier Karl	110	Bachert Emilie	150	— Emma	145
Allegeyer Paul	119	— Peter	128	— Eugen	118
Alperowitz Werner	144	Bachmann Otto	128	— Frieda	115
Alsweiler Franz	165	— Karl	141	— Heinz	143
Altfelix Willy	140	— Margarete	127	— Lisa	174
Althuser Hildegard	135	Eader Alois	166	— Otto	118
Amann Richard	166	— Karl	167	Bauhardt Arthur	172
Ameis Horst	173	Bär Emil	119	Baumann Anna	176
Amend August	174	Bärle Paul	154	— Elisabeth	172
Amler August	169	Bätz Martin	160	— Else	129
Amling Heinz	137	Bährmann Eva	168	— Else	170
Anderka Hans	166	Baier Christa	167	— Ernst	125
Andraschovsky Eva	117	— Egon	121	— Johanna	126
Angeloch Gertrud	121	— Elisabeth	132	— Joseph	120
Angst Karl	166	— Gertrud	144	— Maria	137
Angstmann Kurt	143	— Philipp	166	— Maria	148
Anselm Maria	116	— Valentin	119	— Richard	138
Antolitsch Karl	174	Baitsch Otto	111	— Ruth	176
Antoni Emil	122	Balduf Anna	164	— Zita	155
— Maria	166	Ballweg Eduard	169	Baumbusch Margar.	146
Antes Erna	151	Bamberger Emil	149	Baumeister Fritz	141
Appel Alfons	133	Banchrowitz Angel.	175	Baumgärtner Grete	162
— Ludwig	127	Banschbach Philipp	173	Baunach Ludwig	141
Appenzeller Ottilie	144	Bantle Hildegard	132	Baur Wendelin	113
Armbruster Ekkeh.	154	Barck Wally	116	Bausch Christliebe	137
— Mathilde	114	Barie Friedrich	136	— Maria	132
Arnold Elisabeth	158	Barnickel Auguste	148	Bauschke Wolfgang	132
Arnold Frieda	144	Baro August	171	Baust Trudl	159
— Frieda	145	Bartel Franz	124	Bayer Artur	110
— Hans	144	Bartenbach Johann	154	— Charlotte Kath.	170
— Hans	164	Barth Elisabeth	115	Beble Anna	114
— Hedwig	134	— Franz	121	Becht Elisabeth	174
— Karlheinz	144			— Otto	120
				Bechhold Friedrich	136
				Bechtler Wilhelm	165
				Beck Albert	113

	Seite		Seite		Seite
Beck Elisabeth	116	Berberich Karl	140	Bitschene Richard	157
— Eugen	134	Berg Adolf	137	Bittel Karl	125
— Fritz	142	Berger Adolf	156	Bittighofer Rudolf	110
— Ida	148	— Christian	141	Blaschka Gerhild	136
— Otto	142	— Dieter	154	Bleck Ulrich	125
— Valentin	167	— Elisabeth	127	Bleienstein Elisab.	169
Becker Albert	127	— Else-Luise	161	Bleier Karoline	120
— Alfons	133	— Emma	114	Blitz Heinrich	135
— Annedore	163	— Gisela	121	Blokesch Franz	135
— Ferdinand	155	— Karl	122	Blum Alois	132
— Franz	136	— Karl	133	— Emil	111
— Friedrich	141	— Loni	160	— Engelbert	176
— Gertrud	116	Berghöfer August	130	— Hermann	149
— Hans	130	Bergmann Lotte	130	— Hilde	120
von Becker Helene	134	Berlinghof Marianne	149	Blumenthaler	
— Hermine	161	Bernauer Adolfine	157	geb. Geiger Lisa	146
— Hugo	156	— Liselotte	153	Bochberg Leo	135
— Joseph	172	Bernecker Karl	112	Bock Ernst	167
— Maria	148	Bernhard Hans	162	Bockhorn Elisabeth	116
— Otto	171	— Hermann	177	Bodner Herwig	143
— Pauline		Beringer Hilde	160	Böck Angela	176
geb. Kaiser	145	Bertram Robert	142	Boeckh Gerhard	144
Beckmann Helmut	127	Bertsch Gustav	153	Böhm Otto	154
Beer Rosel	167	— Emil	112	— Otto	173
Beetz Wilhelm	165	Besser Rosemarie	155	Böhmer Martin	174
Begero Herrmann	113	Betsch Margarete	130	Böhmerle Luise	118
Behrendt Willy	141	Betz Elisabeth	144	Böhnke Frieda	152
— Eva	147	— Maria	144	Boeh Willi	121
Behringer Elisabeth	145	Eetzel Leonhard	166	Böhrer Alois	120
Beichert Elisabeth	146	Beuchert August	153	— Rudolf	140
— Hedwig	148	— Willi	172	Böhringer Elfriede	117
— Rosa	148	Beutler Helmut	175	Bönisch Hilde	167
Beideck Alfred	154	Beyer Franz	171	Bösch Emilie	135
— Thekla	119	Beyle Adolf	118	— Helmut	124
Beil Hermann	139	Bickel Alois	172	Boeuf Heinrich	112
— Otto	140	Bieberich Anton	123	Bohn Elisabeth	153
Beisel Anneliese	136	Biedermann Elisab.	134	Bohner Karl	175
— Erna	148	Bieg Karl	152	Bokslleitner Ida	158
— Gustav	157	Bieger Ernst Gebh.	123	Boig Erich	175
— Hermine	173	Biehler Anna	131	Bolduan Gisela	146
— Irma	115	— Karl	123	Bonn Oskar	135
Bender Friedrich	133	Biehmaier Annem.	175	Boos Johann	174
— Friedrich	152	Bieneck Gotthard	139	— Paul	160
— Gertrud	130	Bier Julius	172	Bopp Friedrich	155
— Hilda	146	Bierer Hermann	139	— Lore	121
— Karl	127	Bierig Helmut	118	— Ludwig	119
— Käte	128	Bieringer Annem.	131	Boppel Willi	114
— Luise	158	Bilgenroth Edith	123	Bordes Paul	112
— Maria	162	— Hildegard	166	Borel Rudolf	149
— Richard	118	Binnig Gerhard	164	Borkenhagen Elisab.	155
— Rudi	136	Birsner August	110	Bornmuth Hanni	146
— Ursula	120	— Gertrud	117	Born Gisela	146
Benner Ursula	124	Bischof Alfred	137	Bornewasser Annel.	138
Bentz Karl	161	— Edwin	175	Boßler Friedrich	112
Bentzinger Erika	154	— Heinz	176	Bossert Emil	111
Benz Erna	148	— Paula	176	— Mathilde	128
— Ida	121	Bischoff Anneliese	117	Bosch Emmy	148
— Maria	134	— Elise	128	Borschensky Kornel	172
Berberich Hermann	156	— Hermine	125	Bord Karl	123
— Hugo	171	— Martina	115	Botz Elisabeth	126

	Seite
Botz Otto	162
Bouginé Hildegard	144
— Maria	148
Boxberger Otto	167
— Hermann	153
Bracht Max	140
Braeutigam Aloys	133
Bracker Else	148
Brändle Karl	126
Bräuninger Luise	116
Brand Elisabeth	115
— Hannelore	146
Brandenburg Karl	113
Brandenstein Rosa	172
Bratzler Eugen	131
Brauch Ernst	153
— Hilde	152
— Dr. Karl	173
— Theodor	153
— Wilhelm	125
Brauchle Eberhard	120
Brauchler Anna	115
— Christian	152
— Friedrich	128
Braun Fritz II	153
— Georg	163
— Hermann	165
— Ida	149
— Josef	150
— Ludwig	164
— Margarete	129
— Maria	165
— Otto	164
Braungart Carola	145
— Hilde	158
Braus Liesel	162
Brauß Wilhelm	167
Brechter Willibald	130
Brehm Maria	165
Breidt Maria	115
Breitner Josef	141
Brenk Eugen	127
Brennfleck Adam	175
Brenner Heinrich	119
Brenzinger Irma	116
— Ruth	147
Brettle Friedrich	175
Bretz Annemarie	160
Breunig Friedrich	161
— Hildegard	114
— Walter	154
Breuninger Wilhelm	120
Breymayer Wilhelm	165
Brezing Hertha	116
Briegel Erich	153
Brill Gertrud	115
— Ludwig	131
Brinschwitz Albert	163
Britsch Hilde	160
— Hermann	160

	Seite
Britting Emilie	116
Bronner Erika	117
Brückmann Charl.	175
Brümmer Alois	150
Brünner Emil	112
— Otto	139
— Rudolf	156
— Wilhelm	172
Brunner Alfred	143
— Käthe	173
— Michael	150
— Stefani	171
Bucher Jakob	118
Buchholz Franz	131
— Zäzille	124
Buchmüller Friedr.	129
Büchler August	121
— Erich	163
— Maria	121
— Otto	111
Bühler Amalie	130
— Anton	121
— Hildegard	117
Büller Christian	135
Büthe Rudolf	154
Büttner Laura	131
Buhl Frida	162
Buhlinger Alexand.	148
Bull Gerda	117
Bundschuh Michael	176
— Robert	165
Burchard Hansh.	166
Burger Clara	151
— Friedrich	150
Burkard Elsbeth	131
— Franz	112
— Julius	161
Burkhard Erich	157
Burkhardt Ruth	118
Burst Erich	125
Buttkus Hedwig	147
Buttmi Heinrich	156

C

Carl Mina	148
— Siegfried	169
Carlein Emil	112
— Luise	115
Casper Bernhard	150
Charrois Else	158
Christ Amand	139
— Annemarie	176
— Emil	161
Christmann Henrich	137
— Martin	120
Christoph Friedrich	168
Claus Hildegard	170
Clauser Josef	122
Clemens Jutta	147

	Seite
Clemens Mathilde	115
Conrad Sophie	131
Constantin Dr., Emmy	120
Cresto Margherita	114
Creuzberg Elli	134
Curtaz Eugen	151
Czapka Else	172
— Maximilian	172
Czerwenka Berti	159

D

Dahringer Otto	131
Dams Paul	131
Dann Erwin	127
— Katharina	159
Dankert Gertrud	146
Danko Ida	164
Dannecker Wilhelm	110
Dannenberger Carola	145
Däublin Gertrud	144
Daub August	152
Debold Friedrich	112
— Hildegard	117
Decker Karl	176
Dedel Elisabeth	144
— Emilie	148
Deeg Elisabeth	148
Degelmann Ernst	137
Dehmer Liselotte	129
Dehnert Alfons	150
Dehoust Georg	156
— Wilhelm	133
Deibel Dr. Gertrud	146
Deierling Erich	142
Deimling Ernst	121
Deißler Wilhelm	134
Demmer Gerhard	163
Dennig Helmut	125
Derr Maria	164
Dertinger Albert	177
Dertinger Anton	174
Deufel Adam	175
Dewald Emil	112
Dick Rudolf	141
Diebold Gregor	141
— Wendelin	163
Diehl Hildegard	165
Diefenbacher Luise	124
— Werner	126
Diehm Hildegard	152
— Marianne	133
— Michael	125
Diekmann Günter	163
Diem Margarete	115
Diemer Anna	159
— Anneliese	167
— Alois	168
— Lina	132
Dieringer Josef	132

	Seite
Diesebacher Elise	137
Dietrich Flögel	176
Dietsche Margarete	116
Dietz Gustav	176
Dietz Heinrich	141
— Käthe	116
— Sophie	115
Diez Maria	115
Dilger Herta	115
Dimpfel Willy	141
Dinkel Rudolf	141
— Walter	163
Dinnendahl Wilhelm	176
Diptmar Else	146
Disch Klara	148
Dittes Maria	126
Ditter Edwin	152
Dittmann Markus	163
Dittrich Michael	168
Doba Maria	167
Döhner Kilian	177
Dörfer Gertrud	154
Dörfler Adolf	123
— Otto	127
Döpfner Ernst	151
Dörner Emilie	166
Dötsch Heinrich	160
— Heinrich	162
Dörr Friedrich	126
— Karoline	159
Dolch Anna	148
Doll Josef	133
Doll Karl	142
Domas Ludwig	153
Domes Johann	170
Dominik Hans-Joa.	169
Dopp Alfred	112
Dorner Lina	114
Dorwärts Alexander	119
Drapal Karl	139
Drechsler Margarete	137
Dreher Gisela	133
— Liselotte	134
Dresel Bernhard	160
Dünger Friedrich	135
Dürer Gottlob	122
Dürr Elisabeth	153
— Friedrich	123
— Friedrich	131
— Maria	115
Duhs Johanna	145
Dürre Walter	158
Dunker Karl-Heinz	166
Durand Wilhelm	112
Dusberger Karl	140
Duscheck Josef	166
Dussel Anna	159
— Anna	150
Duttenberger Rita	126

	Seite
Dzernnian Haruthian	110
v. Dziecielski Gerh.	143

E

	Seite
Ebel Marianne	147
Eberbach Anneliese	116
Eberhard Erna	121
— Hermann	110
— Karl	169
Eberhardt Lydia	167
— Walter	150
Ebert Artur	153
— Elisabeth	153
— Emil	154
— Margarete	157
Echle Hermine	129
— Otto	111
Eckert Alfred	171
— Anna	176
— Helmut	154
— Josef	129
— Ludwig	135
— Richard	138
Eckstein Karl	132
— Paula	146
Edel Hermann	110
Eder Otto	171
Eder Heinrich	130
Egel Heribert	126
Eggersperger Georg	162
Egger Ernst	167
— Ida	174
Eggert Lieselotte	132
Egler Rudolf	171
Ehlers Gertrud	151
Ehlert Maria	161
Ehmann Karl	128
— Willy	143
Ehrenbrandtner A.	164
Ehrlich Hedwig	172
Ehrmann Anton	149
— Brigitte	147
— Günther	144
— Wilhelm	175
— Ursula	147
Eichele Leonore	147
Eichelhardt Heinr.	112
Eichert Rosemarie	159
Eichfeld Arthur	136
Eichler Friedrich	155
Eichner Dorothea	124
Eiermann Paul	160
Eiffler Hilda	148
Einhart Julius	153
Eipper Paula	145
Eisele Emma	114
— Gabriele	122
— Martha	116
Eiseler Adolf	134

	Seite
Eisenhut Ursel	159
Eisenloeffel Hannel.	135
Eißler Renate	124
Eitel Adolf	111
Elsishans Theodor	163
Embacher Gustav	139
Emmerich Georg	111
— Herbert	162
— Remigius	123
— Riedl	172
Enderes Frieda	114
Endlich Eugen	139
Endres Eduard	151
Engel Hermann	155
— Rudolf	171
Engelberth Lina	158
Engelhardt Anna	138
— August	111
— Friedrich	142
— Georg	160
— Ingeborg	123
Engert Alfons	170
Engler Elisabeth	161
Englert Edwin	175
— Karl	138
— Wilhelm	157
Ensig Friedrich	119
Enssler Robert	127
Enz Hanne-Liese	138
Epp Hans	138
— Johanna	145
— Maria	163
Eppel Emil	132
— Heinz	130
Erb August	128
— Paula	135
Erban Gertrud	135
Erdmann Christian	140
Erle Martin	135-
Erler Ernst-Günter	172
— Hildegart	163
Erlwein Lina	158
Ermel August	123
— Emil	110
Ernst Edwin	124
— Elisabeth	161
— Ferdinand	124
— Fritz	161
— Heinrich	168
— Ingeborg	163
— Rudolf	143
Ernwein Albert	138
Eschner Alois	132
Eschwey Otto	154
Espe Liselotte	126
Espenschied Erich	165
Ewald Elisabeth	150
— Elisabeth	168
— Ruth	149
Exner Kurt	119

F		Seite	Seite	Seite	
Fabiny Otto	138	Findeis Maria	165	Friedel Doris	126
Fäller Otto	124	Fink Erna	121	— Walter	157
Fahrbach Otto	176	— Hannelore	121	Friedmann Anton	136
Fahrer Oskar	125	Finkbeiner Luise	115	Friedrich Adam	134
Faikus Eduard	162	Finter Erich	127	— Anna	116
Falgenhauer Irmtr.	131	Finzer Hans	143	— Ernst	141
Falk Luise	121	Fischer Anton	135	— Frieda	113
Falkenburger Anton	136	— Bernhard	141	— Rose-Margarete	162
Falkenstein Luise	123	— Elsa	163	Fries Joh. Ludwig	175
Faller Joseph	125	— Josef	142	— Karl	136
Fanz Margarete	149	— Josef	162	Frietsch Otto	173
Fath Carl	150	— Karl	153	Fritsch Hubert	177
— Heinrich	154	— Marianne	147	Fritschle Eugen	111
— Johanna	116	— Willy	140	Fritz Maria	145
— Johanna	164	Fitterer Max	125	— Rosa	146
— Walter	150	Flegel Erich	120	— Theodor	141
Paul Hugo	175	Fleischhacker Ferd.	138	Fritze Friedbert	161
Faulhaber Albert	140	Fleißner Georg	176	Fritzkuus	156
— Karl	152	— Emil	142	Fröhlich Hilda	167
Federle Charlotte	129	Fleuchaus Otto	177	— Rolf	171
Federsel Ludwig	177	Flick Elsbeth	116	— Willi	126
Fehlinger Erna	166	Flierl Bruno	168	Fröhner Bernhard	156
Fehr Willy	134	— Elsbeth	125	— Ursula	138
Feigenbutz Annel.	132	Fliegauf Oskar	123	Frömel Erika	167
— Elisabeth	137	Flößer Friedl	131	Fromhold Ilse	147
— Marianne	132	Forster Maria	125	Fronmhold Karl	156
— Otto	139	v. Fölkersamb Gertr.	158	Frühauf Senta	162
Feil Otto	111	Föner Ludwig	132	Fruth Margarete	145
Feix Erwin	157	Förch Josef	126	Fuchs Bertold	174
Felkl Johann	121	Förster Albert	161	Fuchs Emilie	138
Felsch Alfred	110	— Hermann	154	— Georg	169
Fend Ilse	135	Fournier Hilda	149	— Gisela	151
Fentzl Josef	165	Franger Franz	151	— Karl	121
Ferber Gertrud	145	Frank Eugen	143	— Martha	117
Ferdinand Franz	153	— Gisela	175	Fulda Elisabeth	167
Fertig Berthold	152	— Hermann	122	Funk Elfriede	162
Fesenbeckh Emma	158	— Karl	166	— Franz	122
Feßenbecker Cilly	146	— Martha	158	Fuß Liesel	137
Feßenmaier Georg	112	— Otto	112	Fux Josef	172
Feßler Ruth	117	— Otto	171	Fürnis Adolf	135
Fettig Else	133	Frankenbach Maria	146	Fütterer Erich	122
Feuchter Paul	170	Frantzmänn Anna	115		
Feuerstinger Herm.	142	— Gertrud	124	G	
Feuerstein Lydia	145	Freiberger Fritz	140	Gaber Adam	162
— Wilhelm	121	Freiburger Franz	142	Gagelmann Herm.	121
Flala Adolf	172	Freimüller Lilly	135	Gänger Eleonore	147
Fibi Anton	171	Freudenthaler Karl	174	— Hildegard	147
Ficht Friedrich	131	Freund Helmut	144	— Ilse	147
Fichtl Annerose	117	Frey Arthur	111	Gänshirt Charlotte	125
Fiedler Gerhard	150	— Erwin	121	Gärtner Hannelore	152
— Maria	174	— Eugen	112	— Karl	162
— Oskar	111	— Gerhart	166	— Wilhelm	133
Fieser Josef	133	— Karl	113	Gätz Karl	136
Fießer Georg	160	— Karl	141	Gaier Anna	130
Fillinger Sofie	153	— Karl	156	— Florian	163
Filsinger Gustav	163	— Maria	114	Galle Josef	165
— Hildegard	177	— Maria	166	— Max	136
Finck Hermann	154	Freyer Richard	174	Gallian Gabriele	159
— Philipp	125	Frickinger Elisabeth	148	Galm Elsa	115
		Friedel Adolf	130	— Karl	139

	Seite		Seite		Seite
Galm Sophie	114	Geschwindner Karl	127	Gramlich August	171
Galura Doris	151	Gessler Fritz	176	— Elisabeth	173
Gamber Elise	163	Geue Ernst	157	Gramm Alfred	167
Gamer Wilhelm	155	Gieding Hans	167	Gränacher Franz	112
Ganinger Karl	132	Giese Ruth	155	Gräblin Emil	142
Gangwisch Franz	140	Gleser Ludwig	163	Gräupel Josef	177
Ganter Robert	118	Glesler Amanda	119	Gregor Elfriede	177
Gantert Gerhard	170	Giessler Gudrun	131	Gregori Ludw. Frz.	176
Gantner Anton	167	Gilliar Arno	118	Greim Karl	142
— Herbert	130	Gilliard Eugen	132	Grein August	174
Ganzhorn Heinrich	162	Gimm Mathilde	129	— Ludwig	150
Gassert Richard	126	Gingelmaier Franz	130	Greiner Heinrich	141
Gassmann Franz.	130	Ginter Gottfried	118	Greipel Elsa	167
— Gertrud	130	Gippert Margarete	148	Gremm Valentin	143
Gassner Rudolf	140	Girus Viktor	159	Grether Helene	176
Gassenbauer Anna	175	Gißler Maria	114	Gretzer Adolf	110
Gatscha Irmgard	170	Glanzmann Hedwig	119	Greulich Karl	153
Gauger Hugo	122	Glaser Ingeborg	125	— Martin	110
Gayring Gustav	132	— Karl	154	Griebel Martha	117
Gebhard Adolf	156	Glassen Else	158	Griesbaum Anton	171
Gebhardt Ruth	117	Glattling Hans	131	Grießer Edith	174
Gegenheimer Gisela	117	Gleißner Heinrich	123	Grißhaber Annel.	117
— Karl	110	Gloss Liselotte	130	— Franziska	158
— Richard	149	Glück Theo	121	Grimm Alfred	167
Gehrecke Karl	125	Gmelin Heinrich	126	— Anton	122
Gehrig Alois	139	Göbel Franz	173	— Erna	115
— Karl	163	— Georg	153	— Franz	141
— Konrad	118	— Nikolaus	170	— Franz	163
v. Gehrman Gerda	158	Goetze Gerd	166	— Hermann	156
Geibel Daniel	164	Göhring Albert	165	— Johanna	165
Geier Alice	129	Goldschmidt Thilde	170	— Karl	151
— August	173	Goller Hildegard	149	— Ludwig	152
— Seelhoff Herma	126	Göls Hermine	147	— Margareta	138
Geiger Bruno	170	Gomer Emil	166	Grischke Heinz	131
— Heinrich	137	— Karl	136	Grödl Rosalie	153
— Heinz	144	— Otto	137	Groh Cécile	116
— Karlheinz	153	Goppelsröder Oskar	137	— Ludwig	110
— Martha	132	— Oskar	138	Gröhbühl Otto	123
— Wilhelm	129	Gorenflo Karl	139	Grohe Anna	161
Geigle Reinhold	176	Gotthold Inge	146	Grohmann Amelie	147
Geiler Elfriede	131	Gottmann Adele	145	Grombach Karl	137
Geisert Hermann	119	Gottschalk Horst	113	Gropp Elise	171
Geisler Linus	169	Gottstein Margarete	125	— Richard	143
Geiß Elisabeth	155	Götz Beatrice	171	Groß Heinrich	139
— Sigurd	120	— Charlotte	147	— Karl	143
Geissler Josef	131	— Karl	135	Grossmann Paula	175
Geist Josefine	155	Götzenberger Otto	130	Grotsch Ernst	142
Germerdonk Arno	143	Götzmann Amalie	130	Grotz Erich	127
Gentz Gustav	137	— Ferdinand	177	Grub Hermine	146
Gerbert Ludwig	162	— Gertrud	131	Gruber Johann	153
Gerig Friedrich	143	Graab Friedrich	152	— Walter	163
— Liselotte	147	— Renate	131	Grund Walter	151
Gerner Berthold	114	Grabenstein Else	145	Grundel Hermann	112
Gersbach Elsa	145	— Luise	136	Grune Renate	123
Gerst Maria	122	Graber Wilhelm	121	Grünwald Elis.	159
Gerstenäcker Ludw.	160	Graf Helmut	172	Grünwald Georg	154
Gerstenkorn Hans	175	Gräf Wilhelm	120	— Kläre	167
Gerts Ludwig	111	Gräff Emma	145	Gscheidlen Elisab.	145
Gervé Elisabeth	166	— Hans	139	Gschwindt Charl.	151

	Seite		Seite		Seite
Gschwind Käthe	151	Hamsch Edwin	164	Hausen Ilse	116
Guckert Anton	113	— Josef	134	Hauser Karl	138
Guggolz Eugen	138	Hammel Mathilde	152	Hausotter Alois	140
Gülch Daniel	141	Hammer Alfred	172	Hauty Rosa	122
Guldner Hildegard	168	— Anton	142	Heck Friedrich	149
— Philipp	127	— Emil	154	— Josefine	168
Güllich Gisela	120	Hammel Johanna	123	— Lucia	171
— Joseph	110	Hammerich Otto	175	Heckel Gustav	133
Günther Hermann	127	Hanfmann Adolf	111	Hecker Gerda	165
Günther Christian	143	Hankeln Margarete	150	Heckmann Christine	125
— Franz	176	Hanner Katharina	144	— Hedwig Maria	124
— Karl	175	Hansel Diethilde	127	— Otto	144
Günzel Karl Heinz	164	Hänsel Karl	154	Hefner Josef	170
Guschlbauer Marie	159	Hansen Robertine	131	— Karl	131
Guschwa Emil	153	Hanser Karl	112	— Ludwig	142
Gushurst Arthur	141	— Otto	111	Hefft Theodor	123
— Willy	112	Hansmann Dr. Lis.	120	Hege Friedrich	118
Gütle Gertrud	146	Hanus Emilie	170	Hehn Adolf	172
H					
Haack Hedwig	130	Harbicht August	122	— Charlotte	153
Haaf Julius	169	Härdle, Friedrich	111	— Georg	120
Haag Adam	149	— Otto	113	Heid Rudolf	125
— Josefine	166	Haring Kurt	170	Heidelberger Claus	151
— Martha	157	Häring Georg	125	Heidenreich Hilde	169
— Wilhelm	112	Harke Else	145	Heidt Hermann	130
Haas Franz	163	Harlos Jakob	160	Heilig Anton	133
— Ida Maria	164	Harsch Alfred	141	— August	155
— Leopold	110	Harth Alfred	143	Heilmann Anne	158
Haase Richard	110	Hartlapp Richard	118	Heim Linus	175
Haass Wilhelm	135	Hartmann Elisabeth	116	Heinrich Alexandra	131
Haaß Adam	139	— Emil	139	Heintz Alice	129
— Otto	165	— Hans	140	— Gertrud	129
Haberhauer Adolf	171	— Hans	149	Heinz Günter	125
Haberkorn Robert	176	— Heinrich	112	— Gertrud	136
Habermann Friedr.	129	— Josef	162	Heinzelmann Frdr.	120
Haberstroh Emil	121	— Karl	138	Heinzmann Brunh.	167
Hackenbergr Rudolf.	151	— Karl	139	— Johanna	144
Hackenbracht Irm.	148	— Willi	133	Heiser Albert	139
Hacker Ewald	140	Hartmannsgruber A.	145	— Fridolin	143
— Rosa	115	Hartner Werner	144	Heiss Walter	162
— Werner	143	Hasel Irma	145	Heissler Maria	146
Häfele Gertrud	116	Hassenforder Ing.	164	Heitzelmann Walter	142
Häfner Alfred	174	Hassinger Friedrich	113	Helfrich Wilhelm	135
— Helmut	118	Haßler Berta	158	Helffenstein Maria	148
— Maria	120	Hatzler Maria	130	Helgenberger Agn.	129
Häffner Alfons	126	Hauber Arthur	118	Heller Helga	121
— Karl Emil	176	Hauck Anna	171	Helleport Friedrich	161
Haffner Kurt	144	— Elfriede	132	Hellinger Friedrich	112
Häge Else	118	— Julius	174	— Margarete	173
Hägelstein Karl	142	— Käthe	146	Hellriegel Cäcilie	132
Hagen Lidwina	148	— Lina	116	Hemberger Herm.	133
Hagenburger Rita	155	— Theobald	126	— Josef	172
Hagmaier Heinrich	177	Hauer Wilhelm	113	— Wilhelm	156
Hagmeier, Adelheid	152	Hauke Harry	114	Hendrichs Hilde	166
Haisch Paul	110	Hauz Viktorine	114	Henglein Lina	154
Halbig Franz	167	Haupt Hans	125	Hengst Bertold	136
Hambrecht Ruth	152	—Magdalene	126	Henkelmann Erika	122
		Haus Julius	171	Hennze Paul	176
		Haub Kurt	166	Hensler Wilhelm	134
		Häußel Georg	162	Hensolt Melitta	148

	Seite		Seite		Seite
Henn Anton	120	Heydegger Julius	128	Holl Elfriede	125
— Herbert	144	Heyligenstädt K.-L.	125	— Maria	144
— Hilde	145	Hick Hanns	167	Höll Emma	120
Hennegriff Alfred	149	Hiemenz Franz	113	— Erich	113
Hennig Emilie	173	Hierl Roswitha	152	Holländer Franziska	159
Henning Wilhelm	111	Hildebrandt Arthur	124	Holler Maria	171
Henninger Kurt	157	Hildenbrand Emma	114	Hollerbach Erich	137
Henrich Adam	118	— Hugo	165	— Eugen	134
Henzel Ruth	123	Hillenbrand Helm.	136	— Frieda	170
Heppler Brigitte	161	Hilmer Hans	138	— Helena	171
Herb Hans	113	Hils Elisabeth	169	Holoch Gertrud	248
— Mathilde	164	Himboldt Agnes	147	Holschuh Theodor	123
Herbold Irma	128	Himmelsbach Franz	168	Hölzel Auguste	134
— Luise	153	Hittler August	125	Holzer Richard	124
Herbrich Rudi	113	Hitzfeld Julius	141	Holzhauser Marta	126
Herbrik Gerda	122	Hochberg Charlotte	117	Hölzle Wilhelm	153
Hering August	137	Hockauf Judith	154	Holzmann Josef	130
— Otto	135	Hodecker Maria	145	Holzmayr Ingeborg	175
Herion Martha	159	Höfer Günther	143	Holzschuh Anton	166
Herkel Elisabeth	121	Hoferer Albert	125	Homann Ursula	129
— Hilde	159	Hofheinz Karl	118	Hommel Maria	129
Herkenrath Heinz	131	Höfling Kurt	171	Honeck Rosa	177
Herkert Karl	160	Hofmann Albert	165	Hönig Adolf	171
Herlan Rudolf	112	— Anna	171	Hönlinger Viktor	174
— August	112	— August	112	Hook Johannes	172
Hermann Gretel	155	— Frieda	174	Hopf Klara	117
— Hildegard	168	— Gisela	147	Hoppe Ella	117
— Maria	119	— Heinrich	121	— Reinhard	165
— Martha	138	— Helmtrud	172	Horacek Viktor	151
Herr Bernhard	128	— Helmut	152	Horak Viktor	171
— Erika	133	— Helmuth	114	Horch Anna	116
— Friedrich	139	— Hermann	128	— Else	162
Herre Jakob	139	— Olga	157	— Margarete	122
Herrman Dr. Albin	140	— Philipp	151	Hörcher Karl	173
— Berta	158	Hoffmann Albert	154	Hörig Erika	148
— Gertrud	146	— Adolf	164	Hormel Willi	157
— Kurt	156	— Alma	149	v. Horn Elisabeth	168
— Lydia	118	— Berta	114	Horn Harald	144
Herrwerth Richard	142	— Hans	112	— Martha	134
Hertel Karl	153	— Paul	152	— Robert	153
Herold Marita	174	— Philipp	120	Hornberger Konrad	175
Hertenstein Wilh.	131	— Ruth	149	Hörner Elfriede	151
Herte Christian	112	— Wilhelm	171	— Fritz	112
Hertweck Otto	143	Hofmeister Luise	158	— Thomas	150
Hertwig Klara	134	— Wendelin	173	Hornung Elise	168
Herzog Stefan	137	— Margarete	158	— Oskar	120
Heß Franz	112	Hofrichter Juliane	176	— Robert	160
— Friedrich	160	Hofsäß Hermann	126	Horsch Adam	177
— Luise	116	Höger August	113	— Karl	111
— Willi	162	Hoheisel Erich	136	Hospach Rudolf	172
Hessenauer Fritz	156	Hohenadel Georg	151	Höss Herbert	164
Hettler Else	126	— Jakob	154	Hotz Oskar	119
Hettmannsperger E.	160	Hohenleithner Frz.	162	Hoyer Mathilde	160
Hetty Hermann	173	Hohmann Ludwig	163	Hruza Anna	137
Hetzl Rosel	136	Hohmeister Otto	140	Hubana Agnes	175
— Wilhelm	128	Höhr Helene	136	Huber Gertrud	130
Heuschmid Aurelie	130	Hold, Else	158	— Gertrud	116
Heuser Wilhelm	165	Holderied Gretel	123	— Johanna	132
Hey Heinrich Ernst	177	— Hans	119	— Joseph	110
Heybach Gustav	169				

	Seite
Huber Wilhelm	111
Hubert Hans Joach.	133
Hübl Wilma	116
Huch Wilh.	123
Hüffner Erika	129
Hug Karl	126
Hügel Edith Maria	123
— Ruth Margarete	119
— Ruth	146
— Paula	116
Hummel Alois	171
— Elisabeth	163
— Viktor	167
Humburger Herm.	136
Hund Berthold	140
— Dorothea	126
Hunkler Johanna	145
Hupp Anton	174
— Annemarie	124
— Georg	121
Hurst Emil	154
— Ernst	113
— Hannelore	120
Huss Friedrich	127
Huß Udo	152
Huthert Elisabeth	266
Hutt Eugen	155
Hütter Hans	120
— Hans	172
Hüttner Ludwig	134
Huxel Elsbeth	117

I

Ihle Robert	132
Ihli Maria	148
Ilek Anton	155
Illig Maria	114
Imhof Alfred	142
— Klara	165
Irschlinger Otto	142
Isele Franz	140

J

Jacob Hermann	112
Jacobi Hans	114
Jaeger Elisabeth	129
— Leo	166
— Otto	157
Jäger Augustin	132
— Elisab. Dorothea	175
— Maria	120
— Paul	113
— Richard	140
Jaggy Gertrud	119
Jahl Bernhard	110
Jahn Elise	127
Jahnke Margarethe	165
Jamin Ingeborg	149
Jamrath Edmund	161

Seite

Jankowsky Dagob.	171
Janoschek Adolf	139
Janski Thomas	133
Janson Karl	132
Jaschke Heinz	157
Jasper Ruth	160
Jenninger Irmgard	166
Jerabek Hildegard	126
Jerger Hedwig	116
Jetter Robert	127
Joachim Hilde	146
— Josef	160
Jobel Heinz	165
Jochim Franz	112
Johr Vinzenz	160
John Franz	136
Johner Fritz	111
Joos Herbert	156
Jörger Anna	115
— Josef	122
— Wilhelm	110
Juhl Werner	119
Jung Erich	124
— Gerhard	176
Jünger Johann	131
Jungk Volkmar	130
Jungkind Julius	152
Junker Luise	153
Jungmann Ernst	129
Jüptner Elisabeth	157
Jurgovsky Emma	170
Juroszek Martha	132

K

Kafka Ernst	137
Kahl Anni	176
— Annie	158
— Friedrich	150
Kaiser Emma	125
— Josefine	177
— Karl	129
— Leopold	129
Kalb Julie	125
Kaller Oswald	134
— Otto	152
Kaltenbach Carola	151
Kamann Ingeborg	125
Kambeitz Franz	170
Kamm Maria	114
Kamm Dr. Walter	113
Kammerer Karl	112
Kapp Dr. Albert	160
Kappes Else	135
Kappeler Wilhelm	127
Kapst Margarete	160
Karasch Walter	157
Karg Wilhelm	160
Karger Reinhold	143
Karges Fritz	177

Seite

Karius Friedrich	151
Karle Ludwig	119
— Mina	136
Karner Theresia	178
Karow Wilma	134
Karthäuser Herbert	163
Käser Wilhelm	149
Kaspar Gertrud	122
Kasper Eduard	128
— Friederike	165
— Thusnela	116
Kastner Karl	111
Kattermann Elfriede	134
Katz Margarethe	122
Katzenberger Adelg.	164
— Rita Karola	163
Katzenmaier Karl	176
Kaufmann Alfred	141
— Friedrich	154
— Fritz	154
Kauffmann Helene	146
Kautz Erna	131
Kawohl Ernst	152
Keck Hubert	165
— Johann	135
— Oskar	123
Kegelmann Eugen	153
— Karl	164
Kell Heinrich	110
Keilbach Otto	151
Keite Otto	138
Kelhetter Raimund	168
Keller Alois	133
— Edith	155
— Frieda	128
— Friedrich	141
— Fritz	122
— Hildegard	147
— Karl	157
— Maria	116
— Wilhelm	144
Kemm Hedwig	115
— Karl	137
— Walter	132
Kempf Egon	144
— Lisa	130
Kerber Johannes	113
— Joseph	110
Kern Elisabeth	145
— Eva	123
— Johann	171
— Karl	138
— Karl	141
— Maria	145
— Oskar	160
— Willi	143
Kerner Hans	131
Kerpes Hildegard	147
Kersten Marianne	170

Seite

	Seite		Seite		Seite
Kessel Gustav	128	Kloe Ruth	147	Kolassa Georg	157
Keßler Karlheinz	144	— Ruth	132	Kolb Gustav	132
— Ursula	117	Klöß Walter	122	— Karl	132
— Walter	170	Klohe Friedrich	142	— Ludwig	110
Ketner Maria	116	Klohr Friedrich	143	Kolberg Anna	137
Keussen Renate	119	Klos Otto	155	Kollmansperger K.	153
Kiefer Adolf	157	Klose Rudolf	151	König Adolf	128
— Karl	133	Klotz Friedrich	112	— Edmund	144
— Lore	119	— Maria	116	— Erwin	131
Kiesecker Gretel	176	Klötzer Brigitte	176	— Johann	132
Kiesel Heinrich	113	Klug Franz	156	— Karl	138
Kieser Anna	116	Kluge Paul	156	— Karl	164
— Eugen	170	Klupp Anneliese	122	— Otto	167
— Margarethe	131	— Heinz	114	— Philipp	138
— Maria	147	— Karl	110	— geb. Müller Ruth	146
Kießling Dorothea	147	Knapp Emil	124	— Wilhelm	168
Kinna Hannelore		Knapp Eugen	126	Königer Emil	132
geb. Wacker	146	Knaub-Scherrer Elis.	161	Könninger Fanny	114
Kinne Erna	123	Knauber Julius	151	Konrad Anton	137
Kippenhahn Oskar	143	Knobloch Gisela	147	— Fritz	123
Kipple, Josef	134	— Margarete	146	— Peter	156
Kirchenbauer Karl	135	Knoerle Maria	129	— Wilhelm	138
Kircher Helmut	113	Knoll Mathilde	119	Konzelmann Anna	129
Kirchgäßner Elisab.	158	Knopf Emil	152	Kopp Karl	110
— Maria	116	Knöpfle Wilhelmine	175	— Paula	128
Kirschbaum Hedwig	158	Knöppel Fritz	162	Köppen Edith	149
— Liselotte	134	Knorz Brigitte	117	Köppl Anna	122
Kießling Josef	177	Knotz Hugo	122	Körber Else	125
Kithier Gertrud	149	Knötzele Erna	115	Koringer Josef	153
Kittel Stefan	167	Knupfer Ida	145	— Katharina	171
Klaiber August	111	Knühl Wilhelm	153	Korn Albert	157
Klare Friedrich	164	Knüttel Gertrud	147	— Hildegard	148
Klauser Hans	139	Kober Bruno	174	Körner Max	129
Klauser Marie	130	Kobylinski Maria	128	Kormann Berta	137
Klee Karlheinz	134	Koch Amalie	148	Koschmieder Rich.	142
Kleiber Friedrich	111	— Gertrud	135	Kosian Paul	151
Kleim Philipp	167	— Hermine	157	Koska Franz	172
Klein Dietrich	157	— Raimund	137	Kost Hanns	123
— Felix	153	— Robert	120	Köstel Alois	143
— Hermann	128	— Rüth	147	— Helmut	135
— Jakob	112	— Walter	136	Kotyrbá Karl	156
— Maria	122	Köcher Maria	147	Kowalzik Gisela	147
— Paul	142	Kögel Berth. Friedr.	176	Kraft Carl	143
— Richard	123	Köglowitz Olga	123	— Hannelore	152
— Walter	153	Kohl Alfred	164	— Hugo	166
— Walter	174	Kohler Gustav	127	— Wilhelm	171
Kleinfelder Josef	172	— Mathilde	129	Krahl Heinz-Theo	134
Kleinhans Emilie	115	— Ottmar	171	Kramer Elfriede	135
Kleinschmidt Günth.	113	— Otto	168	— Friedrich	140
Kleiser Oskar	134	Köhler Claus	144	Krämer Edmund	114
Klemm Alfred	130	— Ella	162	— Gertraud	132
Klevenz Elisabeth	118	— Erwin	137	— Heinrich	141
Staatsmann Emma	145	— Karl	152	— Irma	145
Klier Oskar	167	— Mathilde	146	— Josef	139
Klingele Maria	115	— Wilhelm	151	— Karl	124
Klingemann Alfred	169	Kohlhepp August	142	— Rudolf	172
— Gertrud	163	Kohlmüller Günth.	144	Kratz Konrad	119
— Valentin	161	Köhn Heinz	172	Kratzer Otto	166
Klinkenhey Helene	158	Kolarik Johann	111	Kratzert Otto	157
Klischat Kunibert	175				

	Seite		Seite		Seite
Kraus	172	Kuhnimhof Rosel	172	Lang Willy	130
— geb. Nosch Anna	148	Kulisch Maria	153	Langer Karl	173
— Ernst	135	Kull Olga	121	— Stephan	171
— Friedrich	174	Kumm Elisabeth	117	Langenbach Anna	116
— Karl	176	Kunert Adolf	163	Langenhardt Wilh.	156
— Robert	165	— Karl	113	Lantzberg Julianna	168
Krause Eduard	140	Kunze Franz	150	Laschinger Wilhelm	141
Krauss Helmut	143	Künstler Leopold	144	Lau Elfriede	150
Kraub Johann	158	Kunz Hanna	120	Laubig Manfred	136
— Lotte	163	— Margarete	115	Lauer Artur	152
— Wilhelm	127	— Maria	127	— Johannes	135
Krauth Karl	129	Kunze Hermann	162	— Hildegard	135
Krautheimer Engelb.	140	— Richard	168	Lauringer Emil	170
Krawutschke Heinz	172	— Siegbert	135	— Heinz	168
Kremer Ernst	142	Künzel Karl	173	— Minne	145
Kremp Elsa	146	Kunzelmann Walter	142	Laumann Otto	113
Kretschmar Elsa	114	Künzig Emil	128	Laurenz Franz	134
Kretz Elisabeth	118	— Robert	128	Lautenschlager Hild.	126
Kretzler Viktor	144	Kunzmann Friedr.	149	Lauterbach Hilde	162
Kreutz Liesel	159	— Gustav	111	Layer Gerda	159
Kreutzmann Gertr.	135	Küper Bernd	160	— Margarethe	124
Kreuzwieser Elfr.	159	Kürschat Ursula	160	— Wilhelm	156
Kriechbaum Ludwig	157	Kürschatzke Emil	154	Lebkücher Irmgard	170
Kriege Irmgard	117	Kurz Lore	122	Lechner Helmut	122
Krieger Alois	166	Küst Oskar	113	Lederer Fritz	143
Krippel Alois	162	Kutscher Franz	149	— Josef	120
Kritter Friedrich	163	Kutterer Gisela	120	Lehmann Herm.	126
Kroll Brigitta	146	Kwak Alfons	144	— Günther	121
Krolle Margot	159	Kyburz Friedrich	132	— Walter	143
Kromat Helmut	168			Lehn Maria	159
Krone Oskar	140			Lehr Gerhard	172
Krönes Herta	175			Leibold Hermann	110
— Hildegard	174			Leicht Karl	127
Kropatsch Stephan.	145			— Albert	133
Krtscha Georg	113			— Friedrich	127
Krug Edmund	124			Leidner Ingeborg	149
— Julius	118			Leidencker Gertrud	160
— Kurt	155			Leier Maria	132
Krüger Hild.-Käthe	163			Leimbach Gretel	121
— Karl	170			Leimbigler Karl	151
— Willy	156			Leininger Otto	132
Krüll Hilde	123			Leister Luise	148
Krumbach Mathilde	146			Leibach Luitgard	145
Krummel Heinrich	132			Lelling Ottilie	175
Kruppa Stefan	176			Lengle Heinrich	131
Kubessa Gertrud	123			Lenhart Maria	121
Kuch Karl	166			Lenthner Mathilde	158
Kügler Theodor	121			Lenz Adam	122
Kuhn Anneliese	165			— Emma	148
— Elisabeth	145			— Franziska	120
— Ernst	171			— Otto	163
— Georg	156			Leonhardt Fritz	139
— Ilse	117			— Emil	164
— Zita	158			— Johanna	135
Kühn Fritz	164			Leppert Oskar	133
— Paula	114			— Hedwig	130
Kühne Erna	146			— Käthe	118
— Fanny	114			— Robert	175
Kühnen Franz	112			— Waltraut	130

L

Laade Elisabeth	122
Laber Werner	119
Lache Günther	162
Lacher Eduard	134
Lacia Erika	159
Lacroix Frieda	115
Laddey Gerhard	150
Laforsch Gustav	130
Laible Wilhelm	172
Laier Anton	121
Lais Otto	112
Lamberth Johann	118
Lambert Ursula	135
Lammerdin Hans	156
Lampert Karl	126
Landeck Michael	111
Landenberger Frdr.	150
Landkammer Maria	136
Landmesser Emilie	149
Landwehr August	124
Lanfer Rudolf	157
Lang Angelika	114
— Christian	122
— Hermann	174
— Karl	169
— Lina	167
— Paul	113

	Seite
Lerche Rudolf	173
Leble Willi	120
Letzguß Margarete	166
Leutz Wilhelm	137
Leyser Elfriede	124
Licht Alfons	134
Lichtenfels Gertrud	129
Lichter Erika	117
Lichtner Hermann	177
Liebig Elisabeth	168
— Karl	167
Liebler Hildegard	167
Liede Waltraut	129
Linden Josef	139
Lindenfels Franz	167
Lindenmeier Emil	140
Linder Werner	135
Lindner Hubert	126
Link Elisabeth	137
— Franz	171
— Heinz	133
Linnebach Karl	129
Linnenbach Heinr.	154
Linsler Maria	131
Lipinski Hans	169
Lipp Hedwig	177
Lipping Gert	160
Lipps Siegfried	113
— Otto	165
Litz Adolf	120
Lobsinger Wilhelm	152
Loeffler Max	122
Loffl Franz	113
Longin Friedrich	177
Lorenz Philipp	130
— Wilma	148
Lott Albert	139
— Josef	175
Löb Richard	141
— Lilo	147
— Walter	143
Löchel Jakob	124
Löffler Alfred	128
— Frida	121
— Johanna	129
— Kurt	128
— Ludwig	141
Lörch Wilhelm	142
Löscher Wilhelm	125
Löser Ottilie	167
Löwen Heinrich	113
Ludwig Erika	132
— Waltraut geb.	
Lamberti	146
Lupperger Friedrich	119
Lust Edmund	118
Lutz Adolf	137
— Elfriede	
— Hans	122

M

	Seite
Lutz Klara	128
— Josef	139
Lutzke Olga	114
Lux Friedrich	133
Luy Emma	115
Luz Marianne geb. Blink	146
Lydlin Julius	139
Maas Heinz	114
Mach Dr. Lotte	116
Mack Albert	122
— Fritz	122
Mackert Franz	137
Mader Karl	167
Magener Hans	165
Magin Franz	174
Mahler Albert	156
Maht Oswald	174
Mai Eleonore	147
— Hermann	174
— Margarete	150
Maier Heinrich	141
— Hildegard	135
— Johannes	143
— Rudolf Thomas	157
Maisch Luitpold	120
— Thekla	122
Makelke Johannes	161
Mall Robert	121
Mampel Elfriede	162
Mangel Hilda	130
Manger Margareta	168
Mangler Else	124
Mangold Emil	124
Mann Edith	134
Manner Berta	133
Mannherz Wilhelm	127
Mannschott Jakob	164
Manuwald Hugo	168
Manz Wilhelm	152
Manzke Helmut	166
Marbach Hans	130
Marowski Paul	121
Marthaler Maria	147
Martin Ernst	155
— Helmut	170
— Ingeborg	136
— Konstantin	133
— Martinus	113
— Max	131
Martini Ilse	159
Martus Hedwig	159
Marx Irmgard	117
— Rudolf	143
Maschek Karoline	161

	Seite
Masopust Konrad	143
Massier Erwin	164
Matejka Anna	124
Mathes August	110
Mathis Emil	121
Matissek Alexandra	165
Matt Oskar	166
Matter Kurt	124
Mattern Hermann	171
Mattes Emilie	114
— Konrad	134
Mattheiß Karl	140
Mattmüller Rosa	130
Mattner Bernhard	167
Mattusch Hilde	125
Matzner Oskar	110
Maucher Alfons	132
Maul Paula	119
Maurer Franziska	160
— Luise	115
— Margarete	116
May Dr. Albert	139
— Gebhard	153
Mayer Anna	115
— Elisabeth	145
— Emil	155
— Emma	121
— Dr. Eugen	112
— Gertrud	147
— Hans	172
— Hedwig	145
— Ida	148
— Karl	133
— Karl	163
— Karl	132
— Luise	115
— Magda	145
— Maria	119
— Maximilian	141
Mazura Irene	173
Mächtel Emilie	151
Mägerle Klara	134
Mävers Lina	167
Meeh Christel	167
Mehl Josef	129
Mehrlein August	160
— Josef	168
Meier Hermann	113
— Karl	149
Meines Martha	172
Meinhard Elisabeth	155
Meinhof Käthe	124
Meining Maria	175
Meinzer Sieghard	114
— Sophie	114
Meisel Anna	130
Meixner Alois	174
— Emil	171
— Herbert	157

	Seite		Seite		Seite
Melber Paul	112	Michelbach Elise	175	Mutschler Fritz	136
Melder Albert	131	Michler Ernst	121	Mühlthaler Adolf	139
Melischko Andreas	168	Mielke Hans-Günth.	113	Müllender Hilde	166
Melter Alfred	120	Miertschke Karl	126	Müller Andreas	155
Melzer Margarete	120	Miksch Franz	138	— Anna	148
Mengel Hans	149	Millermann Günter	151	— Cläre	168
Menger Friedrich	163	Minarzik Josefine	138	— Clementine	116
— Hilde	167	Minkel Gottfried	176	— Elisabeth	116
Menrath Josef	163	Mitschke Fritz	157	— Elisabeth	157
Meny Eberhard	112	Mitzel Ruth	161	— Emil	127
— Heinrich	112	Mohr Alfred	157	— Eva	150
— Irmgard	131	— Friedrich	171	— Franz	127
— Mathilde	135	— Herbert	121	— Gerh.	146
— Wilhelm	131	— Hermann	176	— Gertrud	135
Menzel Heribert	114	Moll Josef	174	— Heinrich	156
Merd Liesel	150	Moninger Michael	139	— Heinz	157
Merdes Peter	157	Monse Siegfried	168	— Hildegard	122
Merfert Marie	169	Moos Carl Anton	140	— Hildegard	148
Merke Günter	132	— Wilhelm	138	— Hugo	149
Merkel Franz	172	Moosbrugger Else	144	— Ingeborg	147
— Ludwig		Morano Anna	148	— Johana	157
— Peter	154	Morath Willi	121	— Johanna	149
Merkert Karl	171	Moraw Wilhelm	141	— Irenäus	111
— Kurt	135	Morawitz Ilse	162	— Kaethe	161
Merkle Fritz	153	Morbitzer Gertha	177	— Kurt	113
— Karl	153	Morgner Herbert	149	— Kurt	136
— Klara	152	Moritz Eugenie	173	— Magdalena	161
Merklinger Herm.	128	— Sophie	115	— Maria	170
Merz Heinrich	168	Morlock Eugen	130	— Otto	138
— Julius	110	— Joseph	128	— Otto	141
— Ludwig	157	— Walter	125	— Otto	120
— Theodor	166	M.oser Anton	151	— Otto	165
Messing Anton	130	— Artur	153	— Paul	141
Metterhauser Maria	119	— Elisabeth	158	— Philipp	123
Metz Jakob	140	— Josef	139	— Theresia	119
Metze Martha		Moskwa Rudolf	157	— Wilhelm	155
geb. Winderroll	146	Mossemann Karl	176	— Wilhelm	168
Metzger Anna	164	Mouton Anna	158	— Wilhelm	127
— Anneliese	149	Möhlenfeld Ursula	136	— Wilhelm	143
— Emmy	165	Möhn Eduard	119	— Wilhelm Adolf	152
— Kornelia	153	Möllert Gertrud		— Wilhelm III	172
— Liselotte	129	geb. Schneider	145	Mülmerstadt Gülna	159
— Max	133	— Hildegunde	147	Müller Vinzenz	170
— Wilhelm	152	Möllinger Otto	110	Münch Helmut	134
Metzinger Karlheinz	143	— Wilma	122	— Reinhard	122
Metzler Albert	154	Mössinger Wilhelm	121	— Wilhelm	175
Meusel Dr. Anton	161	Mößner Ernst	156	Münkel Hedwig	133
Mewes Kurt	164	Mößner Werner	120	Münster Josef	171
Meyer Georg	136	Mrlhal Marie	136	Münzer Hugo	132
— Heinz	173	Mucha Johanna	169	Müßig Heinrich	137
— Karl	110	Muck Rupert	173	Müßig Helmut	177
— Max	128	Muckenfuß Wilhelm	118		
— Wilhelm	167	Multerer Hilda	152		
Mezler Leonhard	161	Munsch Paul	137		
Michalski Michael	149	Munzinger Hans	170		
Michel Ludwig	142	Murenwald Margar.	145		
— Ludwig	151	Murmman Eugen	118		
— Rosa	177	Mußler Karl	126		
		Mutschelknauf H.	126		

N

Nagel Artur,	142
— August	140
— Wilhelm	141
Nägele Ernst	112
Namislöw Johannes	140

	Seite
Nau Ortrud	172
Neckermann Emil	160
— Ferdinand	140
— Ferdinand	154
Nees August	113
— Hildegard	120
— Luise	123
— Otto	120
Neff Friedrich	163
— Waltraud	167
Neis Sofie	159
Neitzel Camilla	153
Nejes Emilie	175
Nesper Hermann	125
Nestler Wolfgang	172
Neubauer Paula	176
Neubeck Franz	156
Neuberger Klara	171
Neubert Paul	110
— v. Neuenstein Elis.	158
Neuer Karl Wilh.	123
Neumann Otto	142
Neunhöffer Elisab.	115
— Gabriele	115
Neusser Ernestine	146
Nickel Adam	128
— Maria	125
Nied Martin	136
Niederheiser Math.	158
Nissen Erika	159
Noe Emil	112
Nohe Ingeborg	147
Nolk Mina	138
Nonnenmacher Elis.	177
— Heinrich	169
— Hugo	135
— Ludwig	166
Nordmann Luise	164
Nowag Alfons	174
Nüßle Alfons	139
O	
Oberst Paula	114
— Theodor	112
— Wilhelm	141
Obländer Friedrich	151
Obst Johannes	144
Ochs Karl	156
Ockert August	131
Odenwald Ernst	130
Offenburger Rudolf	120
Ohneck Karl	138
Ohnsmann Wilhelm	172
Opitz Johanna	150
Orlich Ilse	173
Orth Elise	168
Osang Roif	132

	Seite
Ost Adolf	172
— Lotte	144
Osswald Emma	129
OBwald Gunhild	152
Ott Karl	112
— Wilhelm	150
Otterbeck Werner	165
Otto Lothar	123
Owart Wilhelm	140
Ölbt Karl	113
Oenmann Werner	176
Oeppling Karl	151
Oeß Elisabeth	117
Oesterle Frieda	164
— Ursula	132

P

Pabst Anna	145
— Hans	167
Pagalıs Anna	159
Pahl Albert	157
Palm Wolfgang	167
Patrias Adolf	175
Paul Irene	129
Paulik Lore	123
Peck Ida	151
Pelikan Hildegard	171
Penka Marie	132
Person Emma	153
Peschke Anton	143
Petri Artur	164
— Elise	163
Petsch Dorothea	137
Petschau Walter	157
Petschelt Kurt	141
Petzold Lucie	133
Pfaff Georg	124
— Heinrich	110
— Karl Bernhard	162
— Käthe	115
Pfeifer Gertrud	155
— Karl	134
— v. geb. Meißinger	145
— Tilli	158
Pfeifle Emil	128
— Rolf Dietrich	127
Pfeil Ilse	129
Pfendbach Hans	171
Pfetscher Friedrich	128
Pfisterer Dr. Kurt	142
— Otto	110
Pfitzenmeier Otto	127
Pflaumer Anton	127
Pfästerer Philipp	154
Pöhler Barbara	132
Pfulb Karl	110
Pfützner Irmgard	119
Philipp Franz	137

	Seite
Plösch Adolf	150
Plotz Anna	116
Preundschuh K.-H.	157
Picnulla Ludwig	150
Piel Charlotte	163
Pilger Friedrich	149
Pils Anton	160
Pink Oswald	124
Pitsch Robert	173
Plachetta Theresia	174
Plate Käthe	152
Platzer Helene	163
Pocher Maria	114
Podubecky Otto	121
Pohl Kurt	160
— Waldemar	118
— Wilhelm	113
Pözl Sophie	114
Pomp Hermann	153
Popp Elfriede	171
— Karl	111
Posern Elisabeth	158
Post Adam	150
Pranter Paula	163
Preiß Hubert	177
Preßler Luise	155
Preuß Erna	162
— Margarete	130
Pringsauf Karl	157
Probst Rosa	116
Prochaska Paula	161
Prohaska Valentin	136
Promberger Berta	170
— Kreszentia	171
— Maria	173
Prüfer Kurt	177
Prüsse Liselotte	161
Pruswydio Ernst	176
Pscherer Rudolf	164
Pszczolka Hildegard	159
Pummer Josef	174
Pupp Willibald	162
Pursche Otto	140
Purtz Franz	172
Puttler Wilhelm	128

Q

Quast Wilhelm	133
Quenzer Adolf	136
— Friedrich	124
— Lore	155
Quessel Elisabeth	174

R

Raab Luise	119
— Waltraud	155
Rabold Karl	124
— Hans	121
Rädle Joseph	111

	Seite		Seite		Seite
Raihoffer Friedrich	167	Remmele Heinrich	127	Rodi Max	128
Ramburger Nikolaus	173	Remmlinger Frank	161	Rodiger Gudio	150
Rang Helmut	124	— Maria	144	Rößler Elisabeth	145
— Emilie	158	Rempp Otto	128	Rogausch Kurt	123
Rapp Agnes	169	Rendenbach Annel.	126	Rogg Eugen	140
— Bernhard	136	Rensch Gerda	152	Rohleder Robert	156
— Karl	132	Renz Alice	148	Rohne Herta	137
— Rudolf	122	Restle Hannelore	147	Rohner Hermine	135
Rappawy Elfriede	137	Reubold Wilhelm	149	Röhrich Rudolf	140
Rappmann Erwin	137	Reuther Hilda	176	Roll Berthold	140
— Helene	130	Rexroth Wilhelm	139	Roller Eugen	128
Rastätter Franz Ant.	124	Ribitsch Maria	136	Rölller Karl	150
Rathausky Wolfgang	174	Ribler Karoline	114	— Her	150
Ratjen Greta	145	Richter Erika	154	Rollinger Kurt-Rud.	170
— Lina	145	— Jakob	132	Römer Alfred	160
Ratz Otto	120	— Karl	110	— Wilhelm	166
Ratzel Lore	146	— Klaus	174	Römmele Karl	113
Rau Karl	125	Ricke Eduard Anton	142	Ronellenfisch Aug.	160
Räuber Gustav	156	Ridinger Hermann	136	— Anton	163
Rauch Paula	158	Rieck Herta	162	— Günter	143
Raufelder Jakob	139	Riedel Josef	119	— Theo	166
Raupp Elise	148	Riedinger Otto	112	— Theodor	176
Rausch Josef	151	Riedl Maria	174	Roos Philipp	167
— Marie	164	— Wilhelm	164	Rösch Hermann	153
Raviol Wilhelmine	170	Riegel Elisabeth	159	Roscher Rupert	153
Reb Peter	131	— Elsa	153	Rösel Franz	123
Rebel Bernhard	162	Riegelsberger Joh.	111	Rosenfelder Walter	124
Reble Georg	165	Riegert Maria	158	Röser Julie	154
Rechner Willi	144	Riegger Luise	114	Rösinger Wilhelm	133
Rectanus Hedwig	114	Riegler Franz	153	Rößle Friedrich	171
Reeb Wilhelm	137	— Gretel	161	— Maria	129
Regelin Elisabeth	121	Riehm Johanna	137	— Mathilde	145
Rehberger Daniel	126	Riemer Karl	163	Rößler Maria	120
Reibel Hermann	154	Riemensperger Berta	145	Roßmann Dorothea	154
Reich Harald	166	— Frieda	165	— Maria	150
Reichardt Renate	122	— Hermann	125	— Susi	158
Reiche Anneliese	159	Ries Heinrich	155	Roßnagel Artur	135
Reichel Klara	151	— Hertha	150	Röbner Gustav	176
Reichert Anne	133	— Ida	175	Roßrucker Hans	167
— Bernhard	169	— Ilse	136	Roth-Kleyer Fritjof	113
— Ferdinand	149	— Ilse	177	Roth Herbert	123
— Josef	141	— Ingeborg	117	— Paul Otto	111
Reidel Anna	163	— Johannes	155	— Wilhelm	155
Reinardt Ilse	172	Riesenacker Matthias	131	Röth Wilhelm	111
Reinbold Albert	164	Riesterer Alfred	125	Rothenbiller Fritz	137
Reinhard Josef	161	Riffel Friedrich	156	Rother Lothar	131
— Lore	165	— Hertha	123	Santo Fr	164
Rheinhardt Karl Ph.	170	Rihm Wilhelm	142	Sator Ot	154
Reinisch Hans	150	Rikler Wilhelm	156	Sattler G	143
— Margarete	173	Rippel Emil	151	— Karol	125
Reinmuth Adam	137	Ritter Olga	123	— Peter	160
— Gustav	168	Rittmayer Dr. Oskar	176	Sauer Al	164
Reinmuth Margar.	175	Ritz Alois	128	— Arnold	175
Reis Otto	161	Ritzl Julius	162	— Doroti	123
Reiß Sofie	134	Ritzler Luise	163	— Hedwi	133
— Anneliese	124	Röben Helmut	150	— Hertha	133
Reiffelder Ignatz	163	Röckel August	161	— Nikola	127
Reißner Bertold	152	— Erwin	134	— Wilhel	127
Reitter Emilie	114	Rocker Ruth	146	Sauerbed	123
Reitz Erwin	163	Röder Friedrich	143	Saur Fran	118
Rembick Karl	127	Röderer Hilde	166	— Joseph	110
		— Theodor	140	Sauer O	136
				Sauter E	111

Rudisile Helene	Seite 131	Sauter Karl	Seite 133	Schenk Robert	Seite 110
Rudolf Franz	143	Sätzler Berta	157	— Willibald	172
Rudolf Heinrich	162	Säubert Elise	131	Schepp Richard	111
— Herbert	154	Schaadt Gertrud	155	Scherer Anna	145
Rudolph Elisabeth	155	— Lisel	134	— Günther	170
— Hermann	119	Schaaff Adam	119	— Margarete	147
— Hildegund	120	Schaber Friedrich	112	— Walter Georg	126
— Johanna	148	Schabinger Emil	128	Scherpe Georg	156
— Luise	161	— Richard	128	Scherzinger Alfons	168
Ruf Josef	132	— Waltraud	125	Scheu Elisabeth	134
Ruffler Herbert	129	Schad Hans	156	Scheubert Emil	172
— Hertha	154	Schadt Peter	113	Scheuermann Hugo	141
— Richard	111	Schäfer Anna Maria	149	Scheurer Ernst Wilh.	118
Rüger Gerhard	175	— Anneliese	149	Schick Irene	
Rügger Guido	111	— Arthur	134	geb. Lehmann	146
Rügner Ludwig	124	— Berta	116	— Wilhelmine	155
Rühl Hans	167	— Eduard	120	Schilberth Viktor	157
Rühle Moritz	142	— Eginhard	142	Schild Erich	138
Rummel Elisabeth	161	— Elisabeth	164	— Hartmut	134
Rümmele Paula	146	— Else	148	Schild v. Spannen-	
Rumpf Käthe	145	— Frieda	120	berg Walter	168
Rumstadt Hermann	161	— Fritz	118	Schildt Martha	145
Ruoff Elisabeth	127	— Jakob	139	Schiller Friedrich	165
Rupert Reimold	119	— Josef	168	— Martina	148
Rupp Emil	125	— Karl	138	— Siegfried	163
— Willy	136	— Lisel	130	— Ursula	124
Ruppert Otto	171	— Paula	115	Schilling Elfriede	152
Ruprecht Horst	175	— Rudolf	128	— Elisabeth	115
Ruf Johann Hans	174	— Walter	113	— Elise	129
Rutschmann Emma	123	— Wilhelm	126	— Emil	136
Rysy Anni	164	— Wilhelm	161	Schimlowich Maria	172
		Schäffner Georg	139	Schimpf Hans	139
		Schalhorn Hertha	157	— Heinrich	161
		Scharf Bernhard	142	Schindler Andreas	137
		— Paula	158	— Elfriede	138
		Scharfenberg Erika	176	— Elisabeth	122
		Schärf Helmut	168	— Erhard	176
		Scharnke Emma	144	— Marie	162
		Schärr Hermann	141	Schirmer Ilse	158
		— Walter	144	Schiruska Katharina	143
		Schärtlein Georg	177	Schitterer Maria	114
		Schaßner Kurt	113	— Sophie	114
		Schätzle Friedrich	177	Schlabschy Anna	174
		Schätzlein Heinz	165	Schlager Edeltrud	117
		Schaudig Wilhelmine	124	Schlager Elisabeth	122
		Schäufele Gustav	110	Schlageter Fritz	141
		Schebeck Rudolf	112	Schlechter Elisabeth	119
		Scheeder Gottlieb	165	Schleich Irene	151
		Scheffold Maria	136	Schleife Elisabeth	159
		Scheid Albert	160	Schleith Elfriede	147
		Scheisinger Kurt	123	Schlez Gg.	156
		Schell Hilde	138	Schlick Otto	140
		— Irma	146	Schlicksupp Georg	128
		— Willi	135	Schlundwein Clement.	116
		Schelling Karl	139	— Rosa	147
		— Wolfgang	164	Schlund Kurt	133
		Schemel Rosa	114	Schlusche Alfred	118
		Schenk Anna	144	Schmauz Rainer	175
		— Philipp	111	Schmid Artur	125

S

Sachs Gertrud	176
— Dietrich	175
Sack Friedrich	160
Sallmann Mathilde	128
Salzmann Irene	159
Sandel Helmut	153
— Sophie	153
Sander Günther	164
Sandritter Karl	149
Sänger Elisabeth	136
— Maria	130
Santo Franz	137
Sator Otto	154
Sattler Gertrud	164
— Karoline	115
— Peter	156
Sauer Albert	156
— Arnold	162
— Dorothea	159
— Hedwig	159
— Hertha	159
— Nikolaus	134
— Wilhelm	141
Sauerbeck Paula	131
Saur Franziska	162
— Joseph	162
Saurer Oskar	112
Sauter Emil	133

	Seite		Seite		Seite
Schmid Elisabeth	148	Schmitt Karl	144	Scholl Josef	156
— Emma	114	— Karl	153	— Valentin	156
— Gerta	169	— Katharina	151	Schöllner Rudolf	167
— Hilde	158	— Liselotte	151	Scholz Maria	164
— Konrad	133	— Liselotte	172	— Rudolf	138
— Lieselore	117	— Margot	149	Schönbrod Karl	143
— Ulrich	119	— Marie	152	Schönent Wendelin	140
— Ulrich	170	— Philipp	161	Schönig Albert	173
— Wilhelm	113	— Rosa	155	— Alfred	168
Schmid-Ludin Franz	127	— Wilhelm	121	— Anna	124
Schmidberger Gisela		— Wilhelm Franz	174	— Franz	124
Schmider Erhart	135	Schmitterer Anna	163	— Heinrich	131
— Josef	133	Schmittgall Elisabeth	124	Schönleber Wilhelm	177
— Rosa	145	Schmitz Helga	123	Schöntzel Else	158
Schmied Gertrud	173	Schnabel Johanna		Schönwolf Erna	144
Schmiedel Werner	154	geb. Sebold	148	Schöpferle Günther	132
Schmieder Wilhelm	142	— Ludwig	138	Schorb Alfons Otto	170
Schmid Rudolf	125	Schnader Julius	108	Schorck Emil	163
Schmidt Bernhard	162	Schnarrenberger D.	153	Schrade Richard	124
— Berthold	136	— Hermann	156	Schrader Clara	124
— Eduard	140	Schnätz Herbert	144	Schreck Friedrich	118
— Else	151	Schnebel Alfred	139	— Karl	175
— Ernst	177	Schneckenburger B.	160	Schreibeis Karl	156
— Erwin	157	Schneibel Barbara	146	Schreiber Erika	119
— Fritz	156	Schneider Albert	166	— Gertrud	124
— Gisela	124	— Antonia	165	— Hannelore	147
— Ilse	132	— Artur	134	— Karl	119
— Irmgard	125	— Elisabeth	174	Schreier Anton	157
— Johanna	159	— Ella	168	— Otto	151
— Lisbeth	161	— Erna	115	Schreiter Margar.	168
— Mina	128	— Friedrich	166	Schrempp Willy	173
— Otto	143	— Gerhard	127	Schretzmann Clara	155
— Ruth	170	— Günter	157	— Lucie	155
— Sofie	144	— Hansjürgen	170	Schröder Karl	168
— Walter	162	— Herta	170	Schröder Karl	156
— Wolfgang	126	— Jakob	155	Schrödersecker Hilde	150
Schmidtill Kath.	152	— Karl	143	Schroeder Gertrud	117
Schmitgen Antonie	158	— Margarete	121	Schroff Egon	126
Schmitt Alfons	144	— Paul	135	— Emil	111
— Alfred	152	— Paul	151	Schrörs Luise	152
— Alwin	173	— Plus	139	Schroth Mathilde	114
— Anton	110	— Robert	110	Schrowang Horst	114
— August	133	— Werner	113	Schutz Josef	152
— August	169	— Wilhelm	164	Schubert Gertrud	158
— Auguste	171	Schneiderbanger W.	122	Schuh Anna Maria	116
— Bertl	124	Schnepf Emma	160	— Theodor	164
— Elly	150	— Rudolf	168	Schuhmacher Joh.	138
— Elsa	145	Schnober Josef	149	Schwann Else	159
— Emil	162	Schnürer Josef	132	Schwinds Elise	153
— Erika	138	— Karl	119	Schwöbel Hel	153
— Ernst	143	Schobora Alfred	157	— Susanne	111
— Erwin	157	Schöfer Frida	175	— Walter	111
— Eva	150	Schöffel Elisabeth		— Wilhelm	161
— Gisela	122	geb. Dolling	160	Schüle Joseph	165
— Hannalise	132	Schölch Eduard	140	Schuler Fritz	141
— Heinrich	154	Scholl Adam	163	Schüller Maria	175
— Helmut	143	— Anna Luise	127	Schultheiß Anna	172
— Hiero	173	— Edmund	172	Schultz Wilhelm	164
— Johann	142	— Helmut	170	Schultz Paul	112
				Schulz Gustav	133

Schulz Ch...
 — Ursula
 — Ursula
 Schulz
 Schumacher
 — Luise
 — Oskar
 Schumann
 Schuppeler
 Schürle H
 Schürlo Va
 Schurz Ka
 Schüller A
 Schuster H
 — Johanne
 — Maria
 — Martin
 — Richard
 — Wilhelm
 Schütze K
 Schwab Jo
 — Joseph
 — Max
 Schwall An
 Schwantes
 Schwarz Al
 — Franz
 — Heinz
 — Ilse
 — Josef
 — Karl
 — Kurt
 — Luise Reg
 — Margarete
 Schwärzel F
 — Georg
 Schwarzman
 — Ursula
 Schwebel K
 Schwehla Jo
 Schwehln Jo
 geb. Grund
 Schweser E
 — Götlib
 — Karl Ludw
 Schwender E
 Schwenn Elise
 Schwinds Elise
 Schwöbel Hel
 Schwoerer M
 Schwokowski
 Seber Franz
 Seifried Fried
 Seiger Ernst
 — Wilhelm
 Schaus Mina
 Semann Mar
 Schmid Ritmar
 Sem Kurt

	Seite		Seite		Seite
Schulz Charlotte	160	Senger Karl Ludwig	173	Sparr Erwin	126
— Ursula	151	Senges H. geb. Beer	120	Späth Gisela	159
— Ursula	168	Seibel Paul	117	— Klara	176
Schulze Else	115	Seibert Johanna	161	— Pius	127
Schumacher Adolf	128	Seidel Emil	177	Specht Lydia	147
— Luise	148	Seidler Dr. Lisa	163	— Margarete	148
— Oskar	113	Seidling Gerlinde	154	Speck Adolf	133
Schumann Ruth	147	Seller Gertrud	144	— Hermann	122
Schuppler Helma	177	— Anneliese	134	— Kurt	112
Schürle Henny	147	— Mina	154	Speckner Margarete	177
Schüro Valentin	122	Seimert Ursula	160	Speicher Elisabeth	152
Schurz Karl	143	Seiter Emil	128	Speidel Günther	122
Schübler Alfred	139	— Ernst	150	Spengel Wilhelm	130
Schuster Hans	165	— Friedrich	121	Sperling Helmut	128
— Johannes	111	— Gerhart	126	Spiegel Karl	111
— Maria	115	— Ruth	121	Spielberger Jakob	124
— Martin	165	Seitz Elisabeth	175	Spielmann Julie	161
— Richard	167	— Hedwig	148	Spies Elisabeth	135
— Wilhelm	156	— Karl	123	— Martin	128
Schützeke Hans	127	Seltenreich Mathilde	129	Spinner August	130
Schwab Johanna	117	Senn Karl	152	Spitz Erwin	124
— Joseph	111	Serwatzky Maria	119	Spitzer Wilhelm	151
— Max	142	Seubert Franz	130	Spitznagel Eleonore	159
Schwall Anneliese	166	Seufert Elisabeth	115	Spohrer Alois	131
Schwantes Siegrid	157	Siber Emma	165	Spoll Elfriede	126
Schwarz Alexander	133	Sibler Emil	133	Sponagel Fritz	142
— Franz	120	Sichermann Alfred	128	Sporrer Georg	143
— Heinz	126	Sieber Gerhard	142	Sprauer Elisabeth	117
— Ilse	146	Siebert Hertha	167	Sprich Rudolf	173
— Josef	132	Siefert Eduard	149	Springer Ludwig	132
— Karl	167	Siegel Mathilde	145	Springmann Herm.	150
— Kurt	138	Siegmayer Ludwig	164	— Hilde	116
— Luise Regina	177	Siemianowski Franz.	163	Staatsmann Emma	145
— Margarete	165	Sienz Hugo	150	Stäbler Friedrich	157
Schwärzel Friedrich	111	Siegrist Irma	116	Stadler Elisabeth	167
— Georg	167	Siehl Matthäus	154	— Gertrud	146
— Ursula	123	Sienel Leopold	113	— Karl	140
Schwarzmann Gertr.	115	Siffling Annel. Hgd.	124	Stahl Wilhelm	142
Schwebel Karl	133	Sigmund Anna	155	— Johanna	116
Schwehla Johann	113	Simm Kurt	171	Stammer Karl	141
Schwehm Isolde	111	Simon Anna	154	Stapf Fritz	153
geb. Grundmann	146	— Heinrich	142	— Martha	117
Schweizer Erika	123	Simons Marianne	159	— Robert	143
— Gottlieb	153	Singer Albert	133	Stark Brunhild	126
— Karl Ludwig	149	— Alois	126	Stark Karl	155
Schwender Ernst	170	— Fritz	118	Staudacher Gisela	155
Schwenn Else	137	— Lydia	115	Stech Eugen	142
Schwindt Elisabeth	128	Singler August	177	— Karl	156
Schwöbel Helmut	135	Sittig Elise	163	— Siegfried	123
Schwoerer Margar.	158	Sitzler Kitty	115	Stecher Karlheinz	131
Schwolkowsky Eva	144	Six Luise	115	Steck Maria	126
Seeber Franziska	159	Sobczyk Rudolf	128	— Martha	158
Seefried Friedrich	163	Soden Norbert	170	Steffen Margarete	154
Seeger Ernst	126	Soder Johann	163	Steger Friedrich	176
— Wilhelm	142	Soellner Elisabeth	145	Stegling Irma	133
Seehaus Mina	149	Soffel Mathilde	148	Stegmaier Margarete	147
Seemann Maria	119	Sohns Dorothea	146	Steichede Wilhelm	164
Sefried Richard Alfr.	126	Sokol Friedrich	143	Steidinger Wilhelm	142
Senn Kurt	124	Sommer Anton	149	Steidl Erwin	174
		Sonnenfeld Eduard	151	Steimer Fritz	147
		Sonnenschein Anna	158	Stein Heinrich	118
		— Maria	157	Stein Tobias	140

	Seite
Steinbach Josef	174
— Joseph	112
— Martha	155
Steinbrenner Albert	119
— Heinz	144
— Waldtraud	159
Steinbrunn Renate	124
Steiner Anna	145
— Josef	129
— Josef	120
Steinhart Oskar	166
— Wilhelm	110
Steinke Juliane	160
Steinle Frieda	115
Steinmann Elisabeth	148
— Helene	118
Steinocher Maria	118
Steltz Helmut	131
— Oskar	152
Stelz Wilhelm	152
Stengel Hella	143
— Walter	143
Stengele Fritz	131
Stenzel Arnold	114
— Stefan	166
Stephan Erika	148
— Günther	161
— Linus	160
Stern Gretl	124
— Ludwig	136
Stetter, Helmut	142
Steuer Ernst	160
Steuerwald Friedrich	165
Stich Alfred	170
Stichling Jakob	155
Stieber Erwin	177
Stiegele Emil	111
Stiegeler Adolf	111
— Hedwig	114
— Stier Helmut	162
Stiewing Ursula	117
Stirner Heinrich	166
Stisi Maria	117
Stock Franz	126
Stöckel Leonhard	110
Stöckle Hedwig	146
— Otmär	144
Stoffel Hermann	118
Stohl Ernst	173
Stohner Luise	118
Stöhr August	133
— Berta	159
Stöhrer Erwin	161
Stoll Albert	140
— Elisabeth	119
Stolz Emil	141
— Wilhelm	139
Stolzenthaler Ingerose	131
Stolzer Marie Luise	117
Stonis Erika	135
Storch Karl	171
Stork Karoline	153

	Seite
Störger Elfriede	155
Störzer Karl	137
Strack Emil	140
Strampfer Alfred	133
Straßner Guido	173
Stratthaus Hedwig	150
— Katharina	148
Straub Karl	122
— Maria	174
Strauß Jakob	111
Strecker Stefan	127
Streib Edith	115
— Gerhard	143
Strelle Heinrich	133
Strein Eugen	161
Streng Karl Heinrich	149
Stricker Gertrud	116
— Peter	133
Strieder Annemarie	123
Strittmatter Martha	158
Strnad Konstanze	121
Ströck Berta	158
Stroh Adolf	132
— Elfriede	122
— Emil	168
— Heinrich	150
Strohauer Susanna	161
Strutz Hildegard	147
Struzina Rosel	162
Stumpf Josef	170
— Käthe	151
Stümpfl Johann	120
Stumpfögger Martin	127
Sturm Eugen	110
— Franz	170
— Martha	144
— Otto	176
— Siegfried	144
Stürmer Emil	139
Stutz Karl	134
— Wilhelm	161
Stützer Käthe	177
Surén Hans-Joachim	125
Swarowsky Gustav	154

T

Tangel Maria	115
Tavernier Hilde	163
Teltschik Isolde	135
— Josef	135
— Rudolf	140
Tännigkeit Wilhelm	144
Tenschert Ruth	134
Teufel Fidel	167
Thamm Norbert	173
Theimer Johann	167
Theiner Franz	156
Theuer Heinrich	165
Theune Walter	167
Thiel Johanna	159

U

	Seite
Thiemecke Hermann	112
Timpe Hildegard	130
Thoma Peter	172
Thomas Gisela	124
— Johann	157
— Rosemarie	174
Thonfeld Arno	144
Thren Friedrich	168
Thumm Dr. Wilhelm	177
Thumulka Emilie	120
— Luise	116
Thümmich Ruth	127
Tobler Wilhelm	111
Trabitzsch Margarete	117
Trabold Hans	130
— Hermann	174
— Karl	140
— Richard	176
Trapp Dr. Waldemar	113
Traub Alma	175
Traute Albrecht	170
Trautmann Emil	128
Trawniczek Elfriede	173
Treib August	135
Treiber Günter	150
Tremmel Elisabeth	161
— Franz	136
Trenker Hedwig	145
— Rosa	145
Trogus Arthur	167
Trompisch Karl	162
Trost Gabriele	125
Troost Sigrid	126
Trüb Erich	113
Trube Anna	168
Trube Emilie	160
Truckenbrod Ferd.	156
Trumpf I. Phl. Hch.	139
— II Philipp Friedr.	143
Trümper Karl	142
Tschada Wilhelm	161
Tscheulin Hedwig	144
Tschira Erna	128
Tutsch Othmar	154

Ulsamer	
Umsätt	
Urban	
Unger	
— G.	
Ungere	
Vaith	
geb.	
— Nord	
Valet B.	
Varent	
Vath Kä	
Vaupel	
Veith G.	
Veizhar	
Vernick	
Vetter	
— Hug	
— Karl	
— Mar	
Vierling	
— Lud	
Viermel	
— Geor	
Villingr	
Vischer	
Voelke	
Voelker	
Vogel	
— Frie	
— Mat	
— Mat	
Vogel	
Vogel	
Vögel	
— Lud	
Vogt A.	
— Ede	
— Hei	
— Lie	
Vohla	
Volk I.	
— Kar	
— Man	
— Rob	
Vollm	
Vollm	
Vollm	
— Kar	
— Ma	
— Wi	
Vollm	
Volz	
Volz	
Vorde	

	Seite
Ulsamer Philomine	176
Umstätter Karl	140
Urban Heinz	122
Unger Frieda	115
— Gustav	161
Ungerer Annerose	117

V

Vaith Elisabeth geb. Henrich	147
— Norbert	143
Valet Berta	136
Varrentrapp Thekla	155
Vath Karl	166
Vaupel Kurt	170
Veith Gottlieb	129
Veizhans Gottlob	131
Vernickel Else	116
Vetter Elisabeth	149
— Hugo	119
— Karl	132
— Marie	133
Vierling Karl	140
— Ludwig	136
Vierneisel Eugen	164
— Georg	176
Villringer Max	113
Vischer Hedwig	161
Vock Albert	154
Voegele Reinhold	119
Voelker Elisabeth	119
Vogel Elsa	160
— Friedrich	169
— Matthäus	142
— Mathilde	145
Vogelbacher Markus	156
Vogelmann Ludwig	123
Vögely Ludwig	135
— Ludwig	134
Vogt Antonie	114
— Edeltraud	146
— Helga	134
— Liesel	149
Vohla Albert	173
Volz Franz	152
— Karl	124
— Martha	116
— Robert	175
Volkert Karl	168
Voll Wilhelm	131
Vollmer Johanna	118
— Karl	121
— Maria	150
— Wilhelm	129
Vollrath Margarete	137
Volz Edmund	142
Volz Ella	151
Vorderbrügge Lisel.	147

W

	Seite
Wachter Charlotte	132
— Karl	131
— Karl	164
— Kurt	175
Wächter Friedrich	110
Wacker Georg	139
— Kurt	172
Wackershauser Otto	124
Wackenmann Annel.	134
Wagenknecht Reinhild geb. Richter	146
Wagner Ella	118
— Elisabeth	121
— Elisabeth	155
— Ernst	140
— Franz	175
— Georg	160
— Karl	111
— Martha	126
— Otto	163
— Ruth	116
— Ruth	159
Wahl Valentin	163
Wahle Marhild	159
Waibel Ernst	131
— Magda	159
— Wilhelm	152
Wälde Gustav	154
Walloschke Alfred	160
Walter Christa	174
— Erich	174
— Horst	177
— Karl	125
Walz Georg	170
Wanger Ludwig	143
Wanner Emma	157
Warth Helmuth	137
Warthorst Maria	164
Warzel Elisabeth	151
Waskovics Wilhelm	143
Wasmer Berthold	119
Weber Anneliese	159
— Friedrich	162
— Friedrich	157
— Gottlieb	130
— Josef IV.	119
— Joseph	111
— Josephine	116
— Oskar	111
— Wilhelmine	115
Weckenmann Gertr.	124
— Walter	132
Weckesser Gisela	147
— Greta	161
Wedel Lotte	135
Wedemeyer Käthe	162
Wegner Fritz	141
— Günther	114
Wehner Irmtrud	146
— Walpurga	125

	Seite
Wehrle Albert	133
— Elise	117
— Mathilde	148
Weibel Alfred	169
— Alice	146
Weichselbaum H.	117
— Ludwig	110
Weick Alice	114
— Elise	123
— Heinrich	177
Weickum Irma	144
Weidenthaler Eleon.	166
Weidlich Hanna	165
Weidner Anna	146
— August	140
Weigel Berta	162
Weigle Hedwig	114
Weihrauch Josefine	168
Weindel Johannes	112
Weingärtner Heinrich	174
— Ruth	153
Weinmann Emil	131
— Ignaz	156
Weinzapf Oskar	142
Weippert Anna	148
Weis Hermann	118
— Ida	115
— Karlheinz	143
— Margarete	151
Weisbarth Hans	151
Weißbarth Helmut	125
Weisbrod Karl	136
Weiskopf Hermann	164
Weiß Hermann	138
— Hilde	123
— Ludwig	150
— Michael	170
— Otto	163
— Rosa	114
— Theodor	175
Weißbrodt Ludwig	174
Weißer Ernst	172
Weißinger Wilhelm	111
Weisz Rudolf	177
Weitenweber Edm.	177
Welde Erika	159
— Lina	162
Welte Marie Luise	152
Wenz Friedrich	168
Wenzel Margarete	126
— Max	125
Werner Else	127
— Martha	148
— Otto	114
Wernlein Maria	163
Werthmann Josefine	132
Wesch Anneliese	130
Wesely Theodor	170
Westermann Else	159
— Franz	131
— Karl	143
Westphal Dora	121

	Seite
Weßlein Marianne	133
Wettmann Heinrich	164
Weygand Friedrich	152
Weymann Albert	113
Wiebe Kurt	127
Wick Klara	116
— Theodor	173
Wickenhäuser Emil	165
— Gerhard	169
Wiedemann Ernst	130
— Nora	153
Wiehl Marta	115
Wieland Ludwig	170
Wieser Leo	110
Wiesler Hermann	151
— Edmund	151
Wießler Christian	140
Wießner Heinrich	141
Widmaier Rosemarie	121
Wilckens Kathi	157
Wild Theo	152
Wilhauer Wilhelm	155
Wilk Hugo	164
Wilkens Dorothea	146
Willaschek Anton	160
Willenbücher Emilie	146
Willer Paula	120
Willmann Otto	155
Wilsch Emma	150
Winnes Hugo	120
Wind Augustin	133
— Hermann	153
Winkler Charlotte	136
— Klara	158
— Oskar	171
— Wilhelmine	116
Winnes Philipp	122
Winnewisser Lydia	158
Winter Albine	124
— Rudolf	156
Winterbauer Else	158
Winterer Adolf	163
Wipf Eugen	135
Wipfler Franz	150
Wirnser Wilhelm	111
Wirth Emilie	152
— Friedrich	128
— Hildegard	170
Wirthwein Friedrich	139
Wissert Hedwig	130
Wißler Else	126
Wißmann Alois	175
Witte Hansjoachim	138
Wittemann Albert	173
Wittinger Bruno	131
— Theodor	141
Wittler Hermann	141
Wittlinger Heinrich	150
Wittmann Dr. Alfred	141
— Angela	118
— Elisabeth	123
— Gustav	166

	Seite
Wittmann Hermann	161
— Maria	158
Wittmer Hermann	169
Witzel Christine	158
Wobrowsky Adolf	175
— Margarete	177
Woderer Georg	161
Wohland Michael	168
Wohlfahrt Max	160
— Valentin	134
Wohlgenut Albert	114
Wohlschlegel Hanna	127
— Richard	127
Wöhrl Friedhilde	159
— Gustav	113
— Richard	126
Wolber Johanna	149
Wolf Alfred	173
— Ella	?
— Hilde	165
— Hans	112
— Helene	129
— Hermann	156
— Karl	163
— Kurt	113
— Richard	113
— Rudolf	172
— Rudolf	118
Wolfert Otto	119
Wolff Alfred	135
— Julius	157
— Lisa	119
— Wilhelm	135
Wölfle Eugen	165
— Maria	134
Wollny Franz	142
Wolpert Friedrich	120
Wolsbeck Emil	125
Wolz Gertraud	175
Wondra Aloisia	122
Wöppel Lydia	176
Worm Edmund	131
Wormer Josef	141
Wörn Karl	153
Wörner Fritz	118
— Josef	139
— Karl	173
Wörz Günter	149
Würl Franz	125
Wurm Eugen	150
Würmlin Alfred	169
Wurster Gisela	147
Würstle Martha	119
Wurth Theodor	176
Wust Kurt	161
Wüst Fritz	124
Wuthe Siegfried	167
Woznik Rudolfine	162

	Seite
Z	
Zacher Ursula	168
Zahn Alfred	141
— Werner	169
Zahnleiter Gertrud	150
Zahorka Johann	171
Zahradnik Johann	168
Zamek Bernhard	136
— Hermann	112
Zander Paul	138
Zauser Ostwin	138
Zäuner Josef	172
Zehr Lina	116
Zeidler Anton	154
Zeiser Paul	152
Zeiner Marie	157
Zeis Bertl	122
Zeiser Johanna	130
Zeller Alfred	172
Zellner Franz	113
Zeman-Zachar Franz	119
Zemann II Franz	151
Zeth Ursula	159
Zeuner Hans	142
Zickwulf Eugen	152
Ziegelmüller Georg	138
Ziegler Adolf	141
— Anton	176
— Hans	131
— Fritz	111
— Gustav	164
— Rudolf	170
— Wilhelmine	163
Zielbauer Josef	138
Zierl Erich	170
Ziffreund Otto	154
Zilly Ludwig	128
Zilly Christoph	140
— Richard	165
Zimmer Georg	130
Zimmerer Irma	150
— Lotte	118
Zimmermann Albert	112
— Alfred	150
— Elisabeth	158
— Else	133
— Else	128
— Friedrich	141
— Georg	174
— Gertrud	168
— Heinrich	172
— Karl	115
— Klara	176
— Michael	176
— Otto Paul	134
— Paul	156
— Philipp	130
— Walter	161
— Wilhelm	129
Zimpfer Max	129

Zimprich	
Zink G.	
Zinser	
Zipf	
— Hans	
— Julius	
Zipse W.	
Zittel E.	
— Wilhelm	
Zitterb.	
Zobel E.	
— Julius	

	Seite		Seite		Seite
Zimprich Ernst	168	Zobeley Dr. Fritz	157	Zürn Artur	150
Zink Gerhard	127	Zoll Anton	171	— Friedrich	142
Zinser Ruth	147	Zöllner Josef	149	— Max	121
Zipf Eugen	118	Zollner Hans	120	Zwecker Alice	159
— Hans	144	Zorn Hermann	127	Zwick Heinrich	152
— Julius	156	Zörner Herbert	122	Zwickel Fritz	119
Zipse Wilhelm	156	Zuar Ernst	111	— Theodor	123
Zittel Eugen	126	Zubrod Adam	140	Zwilling Rudolf	156
— Wilhelm	110	— Gustav	171	Zwingert Hedwig	115
Zitterbart Josef	171	Zug Hertha	116	Zwickel Olga	177
Zobel Helene	136	Zumbach Karl	168	Zwolsky Marianne	124
— Julie	144	Zumstein Karl	119		

Alphabetisches Verzeichnis der Schulorte Nordbadens

	Seite		Seite		Seite
A					
Adelsheim	170	Boxberg	174	Dossenheim	160
Adelshofen	134	Boxtal	174	Dühren	135
Aglasterhausen	166	Brehmen	174	Dürren/Pforzheim	125
Adersbach	134	Breitenbronn	166	Dürrenbüchig	119
Allemühl	160	Bretten	118	E	
Allfeld	166	Bretzingen	170	Ebenheid	174
Altheim	170	Brombach	160	Eberbach	160
Altenbach	160	Bronnacker	170	Eberstadt	170
Altlußheim	149	Brombach	176	Edingen	149
Altneudorf	160	Bruchhausen	119	Eggenstein	119
Angeltürn	174	Bruchsal	129	Ehrstädt	135
Asbach	166	Brühl	149	Eichelberg	135
Assamstadt	174	Brühl-Rohrhof	149	Eichtersheim	135
Auerbach	166	Frunntal	174	Eiersheim	174
Auerbach	118	Buch am Ahorn	170	Einbach	170
		Buchen	170	Eisingen	125
		Büchenau	130	Eiterbach	161
		Büchenbronn	125	Ellmendingen	125
		Büchig b. Bretten	119	Elsenz	135
		Burbach	119	Eppenbach	135
		Busenbach	119	Eppelheim	161
				Eppingen	135
B					
Babstadt	134			Epplingen	174
Bahnbrücken	129			Erfeld	170
Baiertal	160	D			
Ballenberg	170	Dainbach	174	Erlenbach	170
Balsbach	166	Daisbach	135	Ersingen	125
Balzfeld	160	Dallau	166	Eschelbach	135
Bammental	160	Daudenzell	166	Eschelbronn	136
Bargen	135	Dertingen	174	Etzenrot	120
Bauerbach		Diedesheim	166	Ettlingen	119
Bauschlott	125	Diedelsheim	119	Ettlingenweiler	120
Beckstein		Dielheim	160	Eubigheim	170
Berghausen		Dienstadt	174	Eutingen	125
Berolzheim	170	Dietenhausen	125		
Berwang	135	Dietenhan	174	F	
Bettingen	174	Dietlingen	125	Fahrenbach	166
Bilfingen	125	Dilsberg	160	Flehingen	120
Billigheim	166	Distelhausen	174	Flinsbach	136
Binau	166	Dittigheim	174	Forchheim	120
Blankenloch	118	Dittwar	174	Forst	130
Blankenloch-Büchig	118	Donebach	170	Freudenberg	174
Bobstadt	174	Dörlesberg	174	Friedrichsdorf	161
Bofsheim	170	Dornberg	170	Friedrichstal	120
Bötigheim	170				

	Seite		Seite		Seite
G					
Gaiberg	161	Hettingen	171	Krautheim	172
Gamburg	174	Hettingenbeuern	171	Krensheim	175
Gauangelloch	161	Hillsbach	136	Kronau	131
Gerchsheim	174	Hilsenhain	161	Krumbach	167
Gerlachsheim	174	Hirschlanden	171	Külshheim	175
Gerichtstetten	171	Hochhausen a. N.	167	Kürnbach	136
Gerolzahn	171	Hochhausen	175	Kupprichhausen	175
Gissigheim	174	Hochstetten	121	Kützbrunn	175
Glashofen	171	Hockenheim	150		
Gemmingen	136	Höhefeld	175	L	
Gochsheim	130	Höpfingen	171	Ladenburg	151
Göbrichen	126	Hoffenheim	136	Lampenhain	162
Gölshausen	120	Hohensachsen	151	Landshausen	136
Götzingen	171	Hohenstadt	171	Langenalb	126
Gommersdorf	171	Hohenwart	126	Langenbrücken	131
Gondelsheim	130	Hohenwettersbach	121	Langenelz	172
Gottersdorf	171	Hollerbach	171	Langensteinbach	121
Graben	120	Hornbach	171	Lauda	175
Grombach	136	Horrenbach	171	Laudenbach	151
Großeicholzheim	171	Horrenberg	162	Laudenberg	172
Großsachsen	149	Huchenfeld	126	Lehningen	126
Großrinderfeld	174	Hüffenhardt	167	Leibenstadt	172
Grötzingen	121	Hüngheim	171	Leimen	162
Grünwettersbach	121	Hundheim	175	Lengenrieden	176
Grünsfeldhausen	175	Huttenheim	131	Leopoldshafen	121
Grünsfeld	175			Leutershausen	151
Grünewört	175	I		Liedolsheim	122
Guttenbach	166	Ilvesheim	151	Limbach	167
		Impfingen	175	Lindach	167
		Ispringen	126	Lindelbach	176
		Ittersbach	126	Linkenheim	122
		Ittlingen	136	Lobenfeld	162
H		Jlmspan	175	Lorbach	167
Haag	161	Jöhlingen	121	Lützelsachsen	152
Hainstadt	171				
Hamberg	126	K		M	
Hambrücken	130	Kälbertshausen	167	Maisbach	162
Hardheim		Karlsdorf	131	Malsch	162 u. 122
mit Rüdental	171	Katzental	167	Malschenberg	162
Hasselbach	136	Kembach	175	Marbach	176
Haßmersheim	166	Ketsch	151	Mauer	162
Heckfeld	175	Kieselbronn	126	Meckesheim	162
Heddesbach	161	Kirchardt	136	Menzingen	131
Heddesheim	149	Kirrlach	131	Merchingen	172
Heidelsheim	130	Kleineicholzheim	171	Messelhausen	176
Heidersbach	171	Kleinsteinbach	121	Michelbach	167
Heiligkreuzsteinach	161	Klepsau	172	Michelfeld	136
Heinsheim	166	Königheim	175	Mingolsheim	132
Helmsheim	131	Königsbach	126	Mittelschefflenz	167
Helmstadt	136	Königshofen	175	Mönchzell	162
Hemsbach	150	Korb	172	Mondfeld	176
Hemsbach i. O.	171			Mosbach	167
Herbolzheim	166				

Moosbrunn	162
Mörch	122
Mörschenhardt	172
Mörtelstein	167
Muckental	167
Mudau	172
Mühlbach	136
Mühlhausen	126 u. 162
Mückenloch	162
Mülben	167
Münzesheim	132
Mutschelbach	122

N

Nassig	176
Neckarbischofsheim	137
Neckarburken	167
Neckarelz	168
Neckargemünd	163
Neckargerach	168
Neckarhausen	152
Neckarhäuserhof	162
Neckarkatzenbach	168
Neckarmühlbach	168
Neckarzimmern	168
Neibsheim	132
Neidenstein	137
Nicklashausen	176
Niefern	126
Neuburgweier	122
Neudenu	168
Neudorf	132
Neuhausen	126
Neulußheim	152
Neunkirchen	168
Neunstetten	172
Neureut	123
Neuthard	132
Nöttingen	127
Nußbaum	127
Nußloch	163
Mosbach-Nüstenbach	167

O

Oberacker	132
Oberbalbach	176
Oberdielbach	168
Obergimpfern	137
Obergrombach	132
Oberflockenbach	152

Oberhausen	132
Oberlauda	176
Oberneudorf	172
Oberndorf	172
Oberöwisheim	132
Oberschefflenz	168
Oberscheidental	172
Oberschüpf	176
Oberweier	123
Öberwittighausen	176
Oberwittstadt	172
Obrigheim	168
Ochsenbach	163
Odenheim	132
Öscheibronn	127
Östringen	133
Oftersheim	152
Osterburken	172

P

Paimar	176
Palmbach	123
Peterstal	163
Pfaffenrot	123
Philippsburg	133
Plankstadt	152
Pleutersbach	163
Poppenhausen	176
Pülfringen	176

R

Bad-Rappenau	134
Rauenberg	163 u. 176
Reichartshausen	137
Reichenbach	123
Reichenbuch	168
Reicholzheim	176
Reihen	137
Reilingen	153
Reinhardshof	177
Reinhardsachsen	172
Reisenbach	172
Rettigheim	163
Rheinhausen	133
Rheinsheim	133
Richen	137
Rinklingen	123
Rinschheim	172
Rippberg	172
Rippenweier	153

Rittersbach	168
Robern	168
Rockenau	163
Rohrbach b. Epping.	137
Rohrbach b. Sinsh.	137
Rosenberg	172
Rot	163
Rotenberg	164
Ruchsen	172
Ruit	123
Rumpfen	172
Rußheim	123

S

Sachsenflur	176
Sachsenhausen	176
Sandhausen	164
Sattelbach	169
Schatthausen	164
Schellbronn	127
Scheringen	172
Schillingstadt	172
Schillingst.	123
Schlierstadt	172
Schloßau	172
Schlutenbach	123
Schollbrunn	169
Schöllbrunn	123
Schönau b. H.	164
Schönbrunn	164
Schönfeld	176
Schriesheim	153
Schwabhausen	176
Schwabenheimerhof	160
Schwanheim	164
Schweigern	176
Schweining	173
Schwertzingen	153
Seckack	173
Sennfeld	173
Siegelsbach	137
Sindolsheim	173
Singen	127
Sinsheim	137
Söllingen b. Karlsr.	123
Sonderried	176
Spechbach	164
Spessart	124
Spielberg	124
Spöck	124
Sprantal	124

Staffort	124
Stebbach	138
Stein	127
Stein a. K.	169
Steinbach	176
Steinbach i. O.	173
Steinegg	127
Steinfurt	176
Steinklingen	152
Steinsfurt	138
Stettfeld	133
St. Ilgen	164
St. Leon	164
Strümpfelbrunn	169
Stürzenhardt	173
Stupferich	124
Sulzbach	124
Sulzbach b. Whm.	154
Sulzbach i. O.	169
Sulzfeld	138

T

Tairnbach	164
Tauberbischofsheim	176
Tiefenbach	138
Tiefenbronn	127
Treschklingen	138
Trienz	169

U

Ubstadt	133
Ufingen	176
Uissigheim	177
Unterbaldach	177
Untergimpfern	136

Seite		Seite
Unterkessach	173	
Unterneudorf	173	
Unterschüpf	177	
Ursenbach	154	
Unteröwisheim	134	
Unterschefflenz	169	
Unterscheidental	173	
Unterschwarzach	169	
Unterwittstadt	173	
Unterwittighausen	177	
Urphar	177	

V

Vilchband	177
Vockenrot	177
Völkersbach	124

W

Wagenschwend	169
Waghäusel	134
Walbstadt	138
Waldangelloch	138
Waldauerbach	173
Waldürn	173
Waldhausen	173
Waldhausen	173
Waldenhausen	177
Waldhilsbach	164
Waldkatzenbach	169
Waldmühlbach	169
Waldstetten	173
Waldwimmersbach	164
Walldorf	164
Weier	134
Weiler	127

Weiler (Krs. Sinsh.)	138
Weingarten	124
Weinheim	154
Weisbach	169
Wenkheim	177
Werbach	177
Werbachhausen	177
Wertheim	177
Werth.-Eichel	177
Wessental	177
Wettersdorf	173
Wiesenbach	165
Wiesental	134
Wiesloch	165
Wilferdingen	127
Wilhelmsfeld	165
Bad-Wimpfen	135
Wimpfen-Helmhof	135
Wimpfen-Hohenst.	135
Windischbuch	177
Winzenhofen	173
Wölchingen	177
Wolfartsweiler	124
Wollenberg	138
Wöschbach	124
Wössingen	125
Würm (Ldkr. Porzh.)	127

Z

Zaisenhausen	138
Zeutern	134
Ziegelhausen	165
Zimmern	177
Zimmern i. O.	173
Zuzenhausen	138
Zwingenberg	169

Hohenloher Schulmöbel-
u. Turngeräte Fabrik K.G.

vorm. J. Kottmann

ÖHRINGEN 10

Gegr. 1879

Tel. 303

Postfach 36

Als erstes Nachschlagewerk nach dem Kriege erscheint

DER NEUE HERDER

von A bis Z

Das vollkommen neu redigierte zeitnahe Lexikon in einem Band. Das gründliche Nachschlagewerk für Praxis und Theorie. Der unentbehrliche Helfer und Ratgeber in allen Fragen des täglichen Lebens.

DER NEUE HERDER eignet sich besonders für Schulen, weil er als erstes wirklich neues Nachkriegslexikon auf dem Boden christlicher, abendländischer, humanistischer Sicht Bildungswerte zu vermitteln vermag, die für den geistigen Neubau unentbehrlich sind. Ein besonderer Sprachteil bringt in Form von eigenen Artikeln und Ergänzungen zu den Sachartikeln Erklärungen über Sinn und Gehalt, Werdegang und Bedeutungswandel der Wörter und stellt so den Bildungswert der deutschen Sprache heraus.

Bitte, verlangen Sie unsern Sondersprospekt, der Sie ausführlich über das Werk unterrichtet, von ihrer Buchhandlung oder beim

VERLAG HERDER FREIBURG

BÜCHERFREUNDE

bitten wir um Angabe ihrer Anschrift und Suchlisten. Wir übersenden dann unsere Verzeichnisse und Angebote neuer und antiquarischer Werke.

Wir kaufen stets einzelne Bücher und ganze Bibliotheken.



**MÜLLER
& GRÄFF**
BUCHHANDLUNG
U. ANTIQUARIAT

STUTTGART-N
Calwer Straße 54 · Gegründet 1802

Flügel- und Klavierfabrik

Matthaes



Seit über 100 Jahren
die Stätte fachmännischer
Bedienung in neuen und
gebrauchten Instrumenten

Stuttgart S, Wilhelmsplatz 13 B

Aus der Werkstätte der Lehrerbildung

In dieser Reihe erscheint demnächst in 2. Auflage:

Dem Leben zur Dichtung

Ein Beitrag zum schaffenden Lernen von Friedrich Jauch
88 Seiten, brosch. DM 2.80, geb. DM 4.-

*

Von demselben Verfasser ist erschienen:

Ortseigene, sachgerechte u. altersstufengemäße Heimatkunde

Unterrichtsberichte aus dem dritten Schuljahr, 32 Seiten, Preis DM 1.-

*

Einführung in die Schulpraxis

Arbeitsergebnisse des dritten Ausbildungslehrgangs für Volksschullehrer in
Karlsruhe, herausgegeben von Friedr. Jauch, 104 Seiten, Preis etwa DM 3.50

*

Lehr- und Stoffplan für Turnen, Sport und Spiel

der männlichen Jugend in Volks- und Höheren Schulen von Fr. Schweizer
94 Abbildungen, 192 Seiten, Preis DM 3.50

Der entsprechende Lehr- und Stoffplan für die weibliche Jugend, bearbeitet
von O. Landhäuser, befindet sich in Vorbereitung

*

Die neuen Blätter

für heimatliche Kultur, Kunst, Geschichte, Volkskunde und Wirtschaft

Baden

beginnen demnächst zu erscheinen. Werbeheft vom Verlag

VERLAG G. BRAUN



KARLSRUHE/BADEN

1813

Wir liefern:

1. *Lehrbücher für die Volksschule:*

Lesebücher
Rechenbücher
Tier- und Pflanzenkunde
Erdkunde
Atlanten

2. *Lehrbücher für die Höheren Schulen:*

Fremdsprachen, französisch
englisch
lateinisch;

Physik
Chemie
Biologie
Erdkunde
Geschichte
Klassiker der Weltliteratur

Verlangen Sie unverbindlich Verlagsprospekte beim

Lehrmittel-Verlag G.m.b.H.

Offenburg/Baden, Hauptstraße 13

Telefon 1455 und 1879

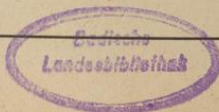

HANS WITTE G·M·B·H

LEHRMITTELVERLAG · KARLSRUHE/B.

Erbprinzenstraße 6

NEUEIT:

PERLUX - PROJEKTOR

für den modernen Unterricht und Vortrag

Lichtbildgerät im unverdunkelten Raum,
Bildschirm beschreibbar,
fernbediente Bildfolge.

LEHRMITTELBEDARF:

Schulwandkarten, Atlanten, Handkarten,
abwaschbare Permanent-Umriß-Karten,
Westermann-Umriß-Stempel,
Widu-Rollwandtafeln und Wandtafel-
material, Schiefertuchtafeln,
weisse Widukind-Schülertafeln,
Schulwandtafeln-Zubehör, Kartenständer,
Anatomische Modelle, Dia-Serien,
Tintengläser usw.

Bitte fordern Sie unverbindlich Prospekte



Konkordia AG. Bühl-Baden

Gegründet 1881 · Fernruf Bühl 631

Unsere Buchhandlung

liefert alle Fachliteratur, Schulbücher, Schöngel-
stige Bücher, Jugendschriften zu Originalpreisen

Lehrmittel

für sämtliche Unterrichtsgebiete, soweit liefer-
bar, erhalten Sie schnellstens von uns, bei
fachmännischer Bedienung / Schulmöbel:
Tafeln, Bänke, Schränke, Schulgeräte

Papier- und Schreibwaren, Zeichenutensilien

ferner Musikinstrumente und Noten, Geschenk-
artikel aller Art haben wir stets auf Lager

Unsere neuzeitlich eingerichtete Druckerel

liefert alle Drucksachen für Private, Behörden,
Handel, Gewerbe und Industrie nach eigenen
und gegebenen Entwürfen

In allen Abteilungen werden Sie fachlich beraten



Bruno Bader

P F O R Z H E I M



SCHMUCK UND UHREN ALLER ART
TAFELBESTECKE, TAFELPORZELLAN
KRISTALL, MARMOR, LEDERWAREN

Bader unterrichtet Sie stets gerne völlig unverbindlich und kostenlos über alle schönen Dinge für Sie selbst und Ihr Heim und bittet zu diesem Zwecke um Ihre Anschrift. Die Bildangebote des Hauses Bader machen Freude und sind immer interessant.

