Badische Landesbibliothek Karlsruhe

Digitale Sammlung der Badischen Landesbibliothek Karlsruhe

Die Wiener

Gungl, Joseph

Berlin [u.a.], [1858]

urn:nbn:de:bsz:31-305303

Visual Library

Denk 1254

DIE WIENER

Walzer für das Pianoforte.

componirt und

SEINEM FREUNDE DEM PROFESSOR

Richard Lewy

zugeeignet von

JOSEF GUNG'L

K. K. Oester. Kapellmeister u. Königl. Preuss. Musikdirector.

Op. 147.

Eigenthum der Verleger

à 2 mns. 15 Sgr.
à 4 mns. 20 Sgr.

F.F. BIBLIOTHEK

Berlin, Jägerstr. 42. F. d. Linden 27.

BERLIN
bei Ed. Bote & G. Bock.
Königl. Hofmusikhändler S. M. des Königs u. J. K. H. d. Prinz Albrecht v. Preussen.

Posen, Wilhelm-Strasse 21.

Wien, Gust. Lewy. Leipzig, Leede. Dresden, Friedel. Hamburg, Cranz. Stettin, Simon.
Déposé à la Bibliothèque Impériale de France. En Dépôt chez S. Dehr 29 Rue Chaptal à Paris.

Entered at Stationers Hall in conformity with Act II of the treaty of March 1846.

BLB BADISCHE LANDESBIBLIOTHEK
Baden-Württemberg

BLB BADISCHE LANDESBIBLIOTHEK
Baden-Württemberg

DIE WIENER, WALZER

v. JOSEF GUNGL Op. 137.

ALLEGRETTO.

INTRODUCTION.

ANDANTE.

Eigenthum der Verleger.

E.I. Bote u. G. Bock, Berlin, St. V.

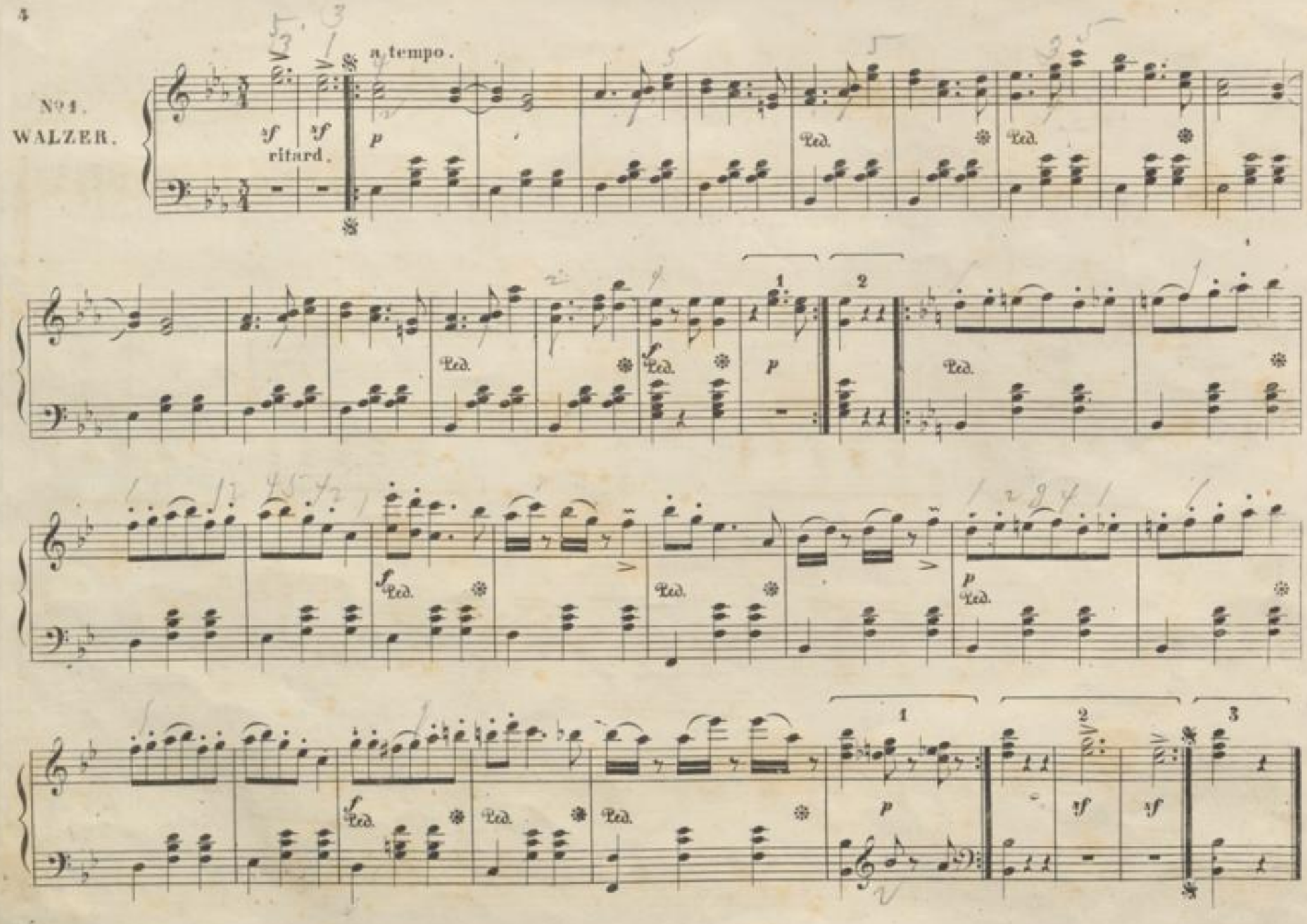
Nº 1.
WALZER.
a tempo.
ritard.
sf
p
Ped.
f
1
2
3

No 2.

№ 3.

BLB BADISCHE LANDESBIBLIOTHEK
Baden-Württemberg

№4.

FINALE.

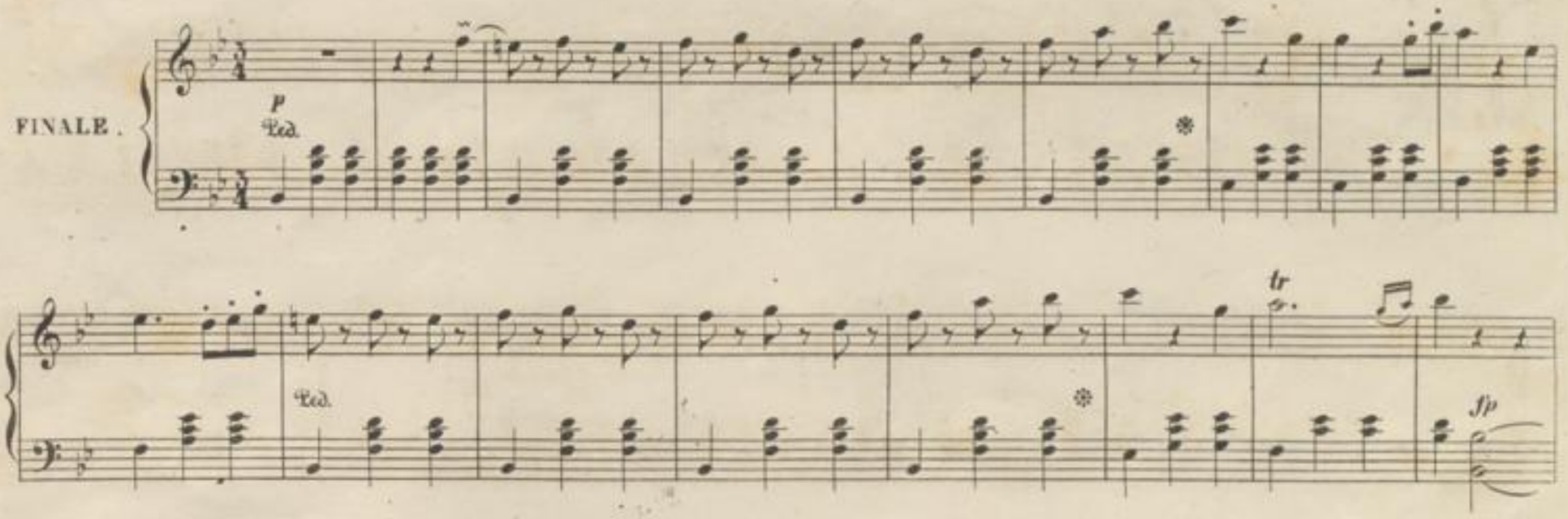

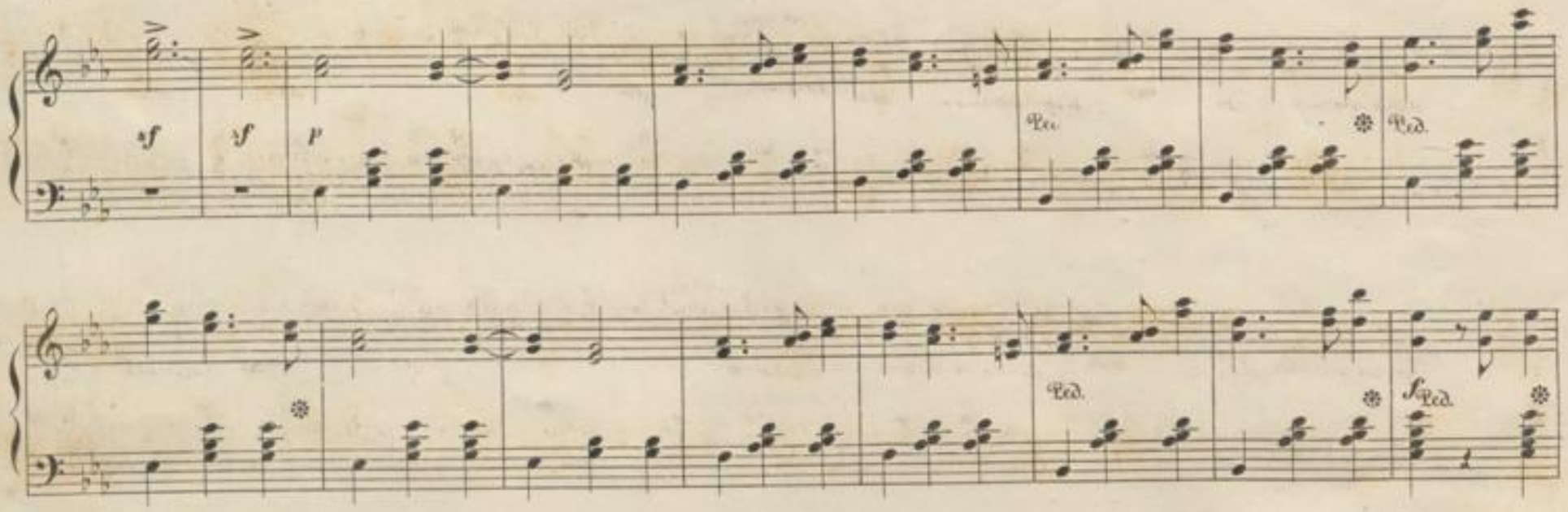
sf
sf
p
Ped.
Ped.
Ped.
sf Ped.
p
Ped.
Ped.
sf Ped.
p

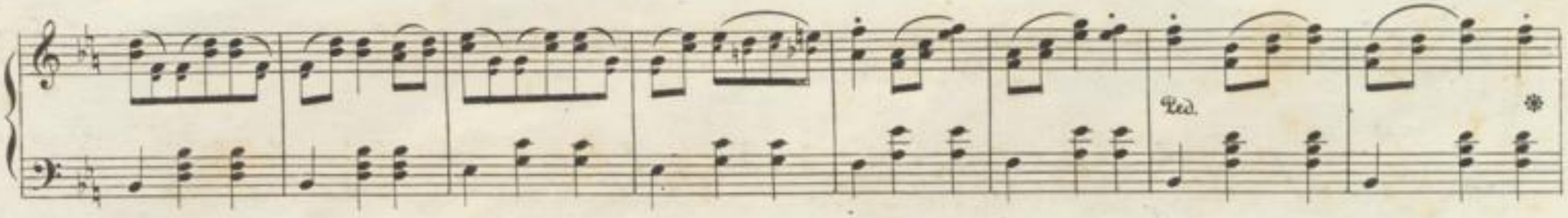

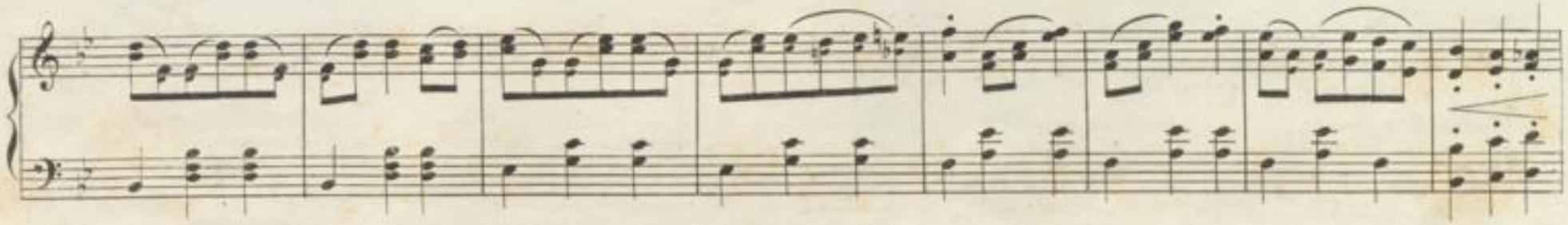

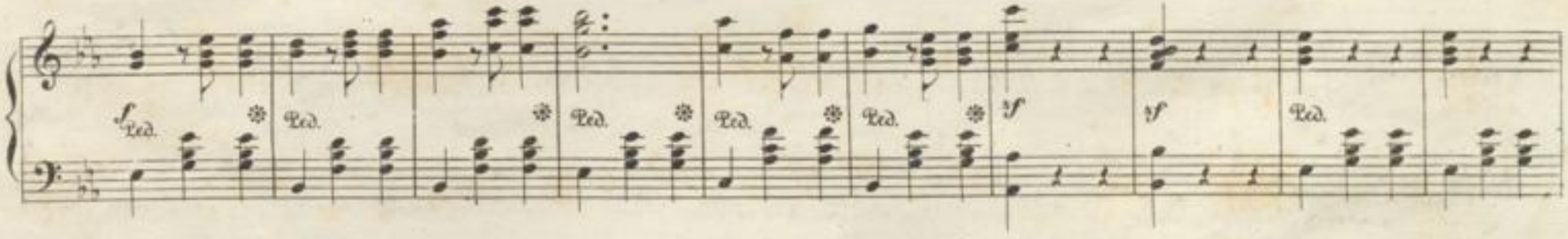

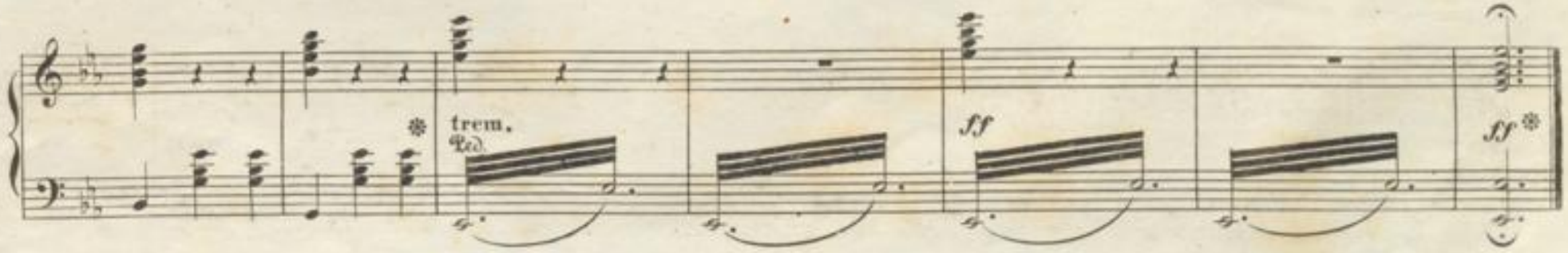

1033.

Stich und Druck von Ed. Bote u. G. Bock.

Tänze und Märsche

von

JOSEF GUNG'L.

zu zwei Händen.

	Sgr.
Ungarischer Marsch. Op. 1.	5
Die Berliner. Walzer. Op. 6.	10
Frühlingsfeier-Galop. Op. 11.	7½
Herbstblumen-Walzer. Op. 16.	15
Mazurka in D. Op. 21.	5
Kriegers Lust. Fest-Marsch. Op. 26.	5
Klänge a. d. Heimath. Oberl. Op. 31.	10
Maiblümchen-Galop. Op. 36.	5
Aurora-Fest-Marsch. Op. 41.	5
Ein Tropfen a. d. Oder. Polka. Op. 46.	5
Parade-Marsch. Op. 51.	5
Gambrinus-Polka. Op. 56.	7½
Grazien-Polka. Op. 61.	7½
Waffenruf. Marsch. Op. 66.	5
Matrosen-Polka. Op. 71.	7½
Osmanen-Marsch. Op. 76.	5
Wanderlieder. Walzer. Op. 81.	15
Narragansett-Walzer. Op. 86.	15
Inaugurations-Quadrille. Op. 91.	10
Erinner. a. Peterhof. Wlz. Op. 96.	15
Alexander-Marsch. Op. 101.	5
Camelia-Mazurka. Op. 106.	7½
Tanzperlen. Walzer. Op. 111.	15
Cajetana-Tänze, Walzer. Op. 116.	15
Imre-Walzer. Op. 121.	15
Graziosa Polka-Mazurka. Op. 126.	7½
Frühlingsfantasien. Wlz. Op. 131.	15

	Sgr.
Kettenbrücken-Galop. Op. 2.	7½
Mazurka in F. Op. 7.	5
Schach d. Traurigkeit. Galop. Op 12.	5
Ton-Mährchen. Walzer. Op. 17.	15
Carnevalstraum-Galop. Op. 22.	10
Münchner-Polka. Op. 27.	5
Die Erlanger. Walzer. Op. 32.	15
Paulinen-Polka. Op. 37.	7½
Der 15. October. Marsch. Op. 42.	7½
Preuss. Parade. Marsch-Ptp. Op. 47.	25
Wiedersehen. Walzer. Op. 52.	15
Elfen-Quadrille. Op. 57.	10
Elite Quadrille. Op. 62.	10
Ideal u. Leben. Walzer. Op. 67.	15
Norddeutsche Weisen. Wlz. Op. 72.	15 Sg.
Abschied v. Berlin. Walz. Op. 77.	15
Immortellen-Walzer. Op. 82.	15
Souv. de Philadelphia. Polka. Op. 87.	7½
Benefice-Polka. Op. 92.	7½
Giralda-Quadrille. Op. 97.	7½
Marien-Walzer. Op. 102.	15
Minuit passé-Quadrille. Op. 107.	10
Helenen-Polka. Op. 112.	5
Zephyr-Lüfte. Walzer. Op. 117.	15
Pawlowsk. Vauxhall-Polka. Op. 122.	7½
Schönbrunner Quadrille. Op. 127.	15
Heiligenst. Soir.-P. (Frq.). Op. 132.	7½

	Sgr.
Schnellpost-Galopp. Op. 3.	5
Die Bestürm. v. Salda. Marsch. Op. 8.	7½
Alpen-Klänge. Steyr. Tänze. Op. 13.	12½
Die Magyaren. Walzer. Op. 18.	15
Tanz-Locomotive. Walzer. Op. 23.	15
Murlieder ohne Worte. Op. 28.	12½
Hyacinthen-Polka. Op. 33.	5
Steyrers Heimweh. Marsch. Op. 38.	5
Gazellen-Polka. Op. 43.	5
Stettiner Soirée-Walzer. Op. 48.	15
Breslauer Vauxhall-Polka. Op. 53.	7½
Terpsichore's Schwingen. Op. 58.	15
Venus-Reigen. Walzer. Op. 63.	15
Signale f. d. mus. Welt. Ptp. Op. 68.	1 Th.
Schlesische Lieder. Walz. Op. 73.	15
Indianer-Polka. Op. 78.	7½
Andorra-Quadrille. Op. 83.	10
Mulatten-Marsch. Op. 88.	7½
Bohrer-Marsch. Op. 93.	7½
Fleurs de Fantaisie. Walz. Op. 98.	15
Sympathie-Töne. Walzer. Op. 103.	15
Abschied v. Petersburg. Op. 108.	15
Retour à Pawlowsk. Walz. Op. 113.	15
Tropf. i. d. Walzermeer. W. Op. 118.	15
Tanzlieder-Walzer. Op. 123.	15
Die Priessnitzthaler. Wlz. Op. 128.	15
Concordia-Marsch. Op. 133.	7½

	Sgr.
Grätzer-Polka. Op. 4.	5
Ungar. Zigeuner-Marsch. Op. 9.	5
Ehestandsfreuden-Galop. Op. 14.	7½
Ungar. National-Tanz. Op. 19.	5
Bachusfreuden-Galop. Op. 24.	10
Colombinen-Galop. Op. 29.	10
Der fröhl. Uhlane. Mazurek. Op. 34.	5
Mein erster Walz. in Berlin. Op. 39.	15
Die Industriellen. Walzer. Op. 44.	15
Willkomm i. Grünen. Walz. Op. 49.	15
Mazurek No. 4. in D. Op. 54.	5
An Schlesw. Holst. Marsch. Op. 59.	7½
Reminiscences musicales. Op. 64.	25
Genrebilder. Potp. Op. 69.	—
Melod.-Skizzen. Potp. Op. 74.	1 Th. 10
Quad. üb. Mel. v. Ch. Minstrels. Op. 79.	10
Yankee-Galop. Op. 84.	7½
Klänge v. Delaware. Walz. Op. 89.	15 Sg.
Reussenlieder. Walzer. Op. 94.	15
Der Gratulant. Marsch. Op. 99.	7½
Slowanka-Klänge. Walz. Op. 104.	15
Frühlingsboten. Walzer. Op. 109.	15
Pfingstrosen. Walzer. Op. 114.	15
Bardenlieder. Walzer. Op. 119.	15
Scheidegrüsse. Op. 124.	15
Reseda Polka-Mazurka. Op. 129.	7½
Salon-Quadrille. Op. 134.	15

	Sgr.
Eisenbahn-Dampf-Galopp. Op. 5.	5
Grosses Marsch-Potp. Op. 10.	15
Fest-Polonaise. Op. 15.	5
Sirenen-Galop. Op. 20.	7½
Grätzer Colisaum-Marsch. Op. 25.	5
Die Salzburger. Walzer. Op. 30.	15
Mein Gruss an Berlin. Marsch. Op. 35.	5
Une fleur de danse. Galop. Op. 40.	7½
Potsdamer Casino-Polka. Op. 45.	7½
Sommer's Salon-Polka. Op. 50.	7½
Vagabonden-Polka. Op. 55.	7½
Wiener-Sperl-Lusthl. Wlz. Op. 60.	15
Illustrirte Polka. Op. 65.	7½
Hansenten-Marsch. Op. 70.	7½
Vielliebchen-Polka. Op. 75.	7½
Träume a. d. Ocean. Wlz. Op. 80.	15
Der Neuigkeitskräm. Gr. Ptp. Op. 85.	1 Th.
Rough and Ready Polka. Op. 90.	7½
Quadr. a. Sophia Catharina. Op. 95.	10
Klänge a. d. Alpenwelt. Op. 100.	15
Erzählungen a. d. Tanzwelt. Op. 105.	—
Elisentänze. Op. 110.	15
Octavie-Polka. Op. 115.	7½
Constantin-Marsch. Op. 120.	7½
Gruss an m. Vaterl. Marsch. Op. 125.	10
Rosenfest-Polka. Op. 130.	7½

Eigenthum der Verleger.
Eingetragen in's Vereins-Archiv.
Hamburg bei **A. Cranz.**
Leipzig, Depot bei **C. F. Leede.**

Berlin u. Posen, bei Ed. Bote & G. Bock
(G. BOCK)
Königl. Hof-Musikhändler.
Jägerstrasse No. 48, Ecke der Oberwallstrasse.
Unter den Linden No. 27. Posen, Wilhelmstrasse No. 21.

St. Petersburg Musé Musical.
Entered at Stationers Hall in conformity with Art. II of the treaty of May 13. 1846.

Sämmtlich vorstehende Tänze und Märsche sind auch für Orchester, für Pianoforte und Violine und zu 4 Händen zu haben.

BLB BADISCHE LANDESBIBLIOTHEK
Baden-Württemberg