Badische Landesbibliothek Karlsruhe

Digitale Sammlung der Badischen Landesbibliothek Karlsruhe

Musikalisches Bilderbuch

Sammlung der beliebtesten Compositionen alter und neuer Zeit für das Pianoforte zu vier Händen; op. 180

Band 3. No. 13 - 18

Friedrich, Ferdinand

Hamburg [u.a.], [ca. 1876]

urn:nbn:de:bsz:31-305570

Visual Library

I.

Vierhändige Stücke

verschiedener Componisten.

Kayser

BLB BADISCHE LANDESBIBLIOTHEK
Baden-Württemberg

Musikalisches Bilderbuch.

SAMMLUNG

der beliebtesten Compositionen alter und neuer Zeit für das

PIANOFORTE zu VIER HÄNDEN

im leichtesten Style bearbeitet von

Ferd. Friedrich.

Bd. I. No. 1—6. Pr. 1 ₰.

№ 1. **Mendelssohn,** „Es ist bestimmt in Gottes Rath."
„ 2. **Taubert,** Wiegenlied: „Schlaf in guter Ruh."
„ 3. **Schumann,** „Ich grolle nicht."
„ 4. **Schäffer,** „Das eigne Herz."
„ 5. **Schubert,** „Die Post."
„ 6. **Kücken,** „Du bist wie eine Blume."

Bd. II. No. 7—12. Pr. 1 ₰.

№ 7. **Kreutzer,** „Das ist der Tag des Herrn."
„ 8. **Meyerbeer,** „Du schönes Fischermädchen."
„ 9. **Reichardt,** „Du liebes Aug'."
„ 10. **Beethoven,** „Herz mein Herz".
„ 11. **Abt,** „Schlaf wohl du süsser Engel du."
„ 12. **Feska,** „Der Wanderer."

Bd. III. No. 13—18. Pr. 1 ₰.

№ 13. **Beethoven,** „Die Himmel rühmen."
„ 14. **Schubert,** „Moment musical."
„ 15. **Schwedisches** Volkslied: „DerHirt."
„ 16. **Weber,** „Schlaf Herzenssöhnchen."
„ 17. **Friedrich,** „Alpenröschen."
„ 18. **Wilhelm,** „Die Wacht am Rhein."

Bd. IV. No. 19—24. Pr. 1 ₰.

№ 19. **Choral,** „Nun danket alle Gott."
„ 20. **Weber,** „Aufforderung zum Tanz."
„ 21. **Schubert,** Ständchen: „Leise flehen."
„ 22. **Mozart,** „Das Veilchen."
„ 23. **Haydn,** „Serenade."
„ 24. **Weidt,** „Wie schön bist du."

Bd. V. No. 25—30. Pr. 1 ₰.

№ 25. **Kreutzer,** „Die Kapelle."
„ 26. **Gounod,** Soldatenchor aus „Faust."
„ 27. **Schubert,** „Am Meer."
„ 28. **Beethoven,** „Sehnsuchtswalzer."
„ 29. **Marschner,** „Trennung."
„ 30. **Mozart,** Zauberflöte: „Der Vogelfänger bin ich ja."

Bd. VI. No. 31—36. Pr. 1 ₰.

№ 31. **Weber,** Gebet aus dem „Freischütz."
„ 32. **Beethoven,** „Alexandermarsch."
„ 33. **Arnaud,** „Die blauen Augen."
„ 34. **Mozart,** Menuett aus „Don Juan."
„ 35. **Schottisches** Volkslied: „Süsse Heimath."
„ 36. **Gounod,** Walzer aus „Faust."

Einzelne No. à 7½ Sgr.

Op. 180.

Eigenthum des Verlegers.

Hamburg bei ERNST BERENS.

Leipzig: Ed. Schmidt. Lübeck: Ad. Berens.

ED. WETZLER'S
MUSIKALIENHANDLUNG
PRAG

DIE EHRE GOTTES

aus der Natur.

VON BEETHOVEN.

SECONDO.

F. Friedrich Op. 180. Nº 18.

Majestätisch und erhaben.

Die Him - mel rüh - - men des

E - - wi - gen Eh - - re; Ihr Schall pflanzt sei - nen Na - - men

fort. Ihn rühmt der Erd - kreis, ihn prei - - sen die Mee - - - re; ver -

- nimm, o Mensch, ihr gött - lich Wort!

Stich und Druck von Moritz Dreissig Hamburg.

E.B.541.

DIE EHRE GOTTES

aus der Natur.

VON BEETHOVEN.

PRIMO.

F. Friedrich Op. 180. N° 18.

Majestätisch und erhaben.

Die Him - - mel rüh - - men des E - - wi - gen Eh - re; ihr Schall pflanzt sei - nen Na - men fort. Ihn rühmt der Erd - kreis, ihn prei - sen die Mee - re, ver - - nimm, o Mensch, ihr gött - - lich Wort!

Secondo

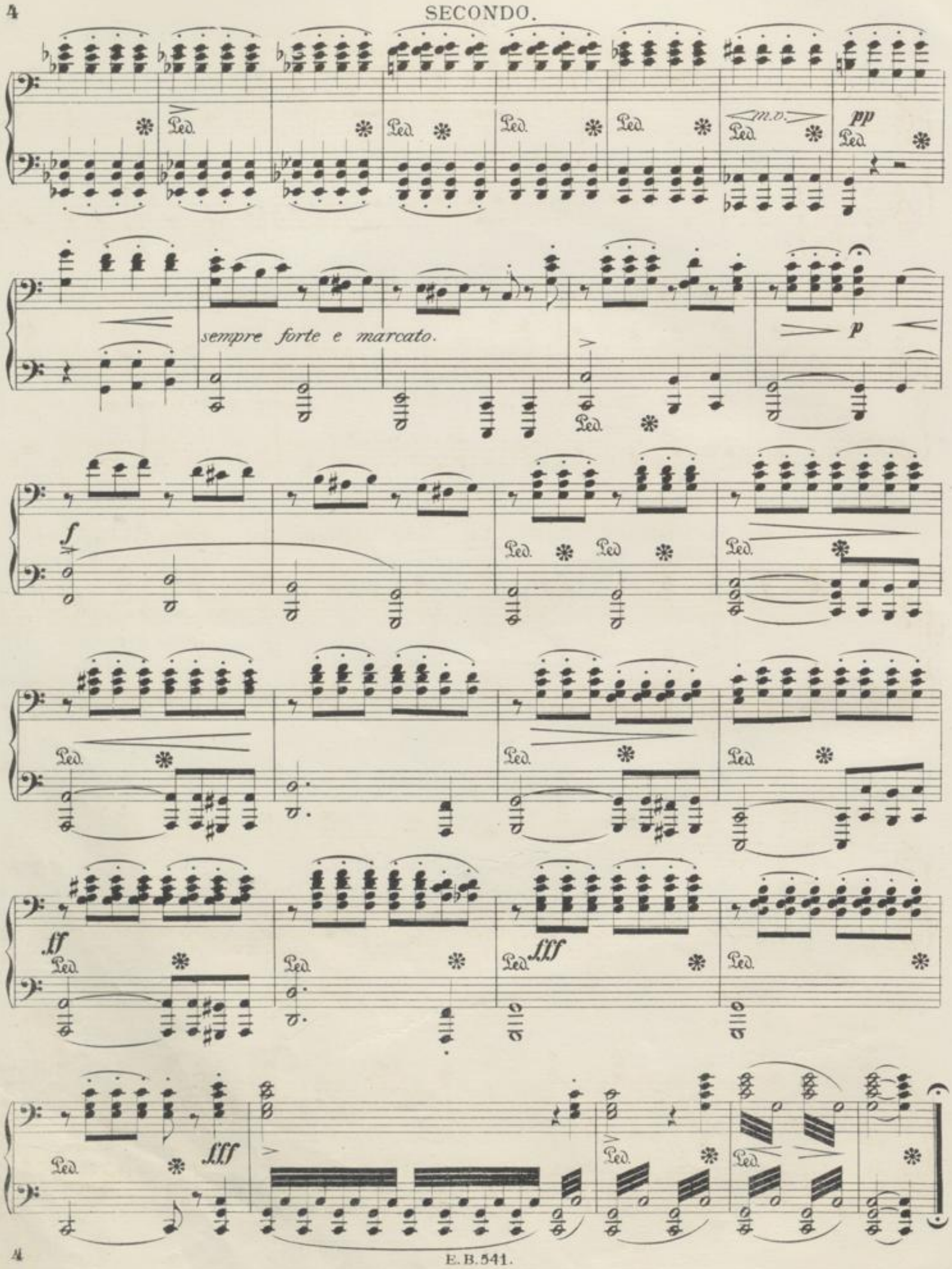
Ped.
m.v.
pp
sempre forte e marcato.
p
f
ff
fff

Wer trägt der Him - mel un-zähl - ba-re Ster-ne ?

Wer

führt die Sonn' aus ih - rem Zelt? Sie kömmt und leuch-tet und

lacht uns von Fer - ne, und läuft den Weg, gleich als ein Held, und

läuft den Weg gleich als ein Held, und läuft den Weg gleich

als ein Held.

MOMENT MUSICAL

(in F moll.)

FRANZ SCHUBERT.

SECONDO.

Mässig schnell.

F. Friedrich Op. 180. Nº 14.

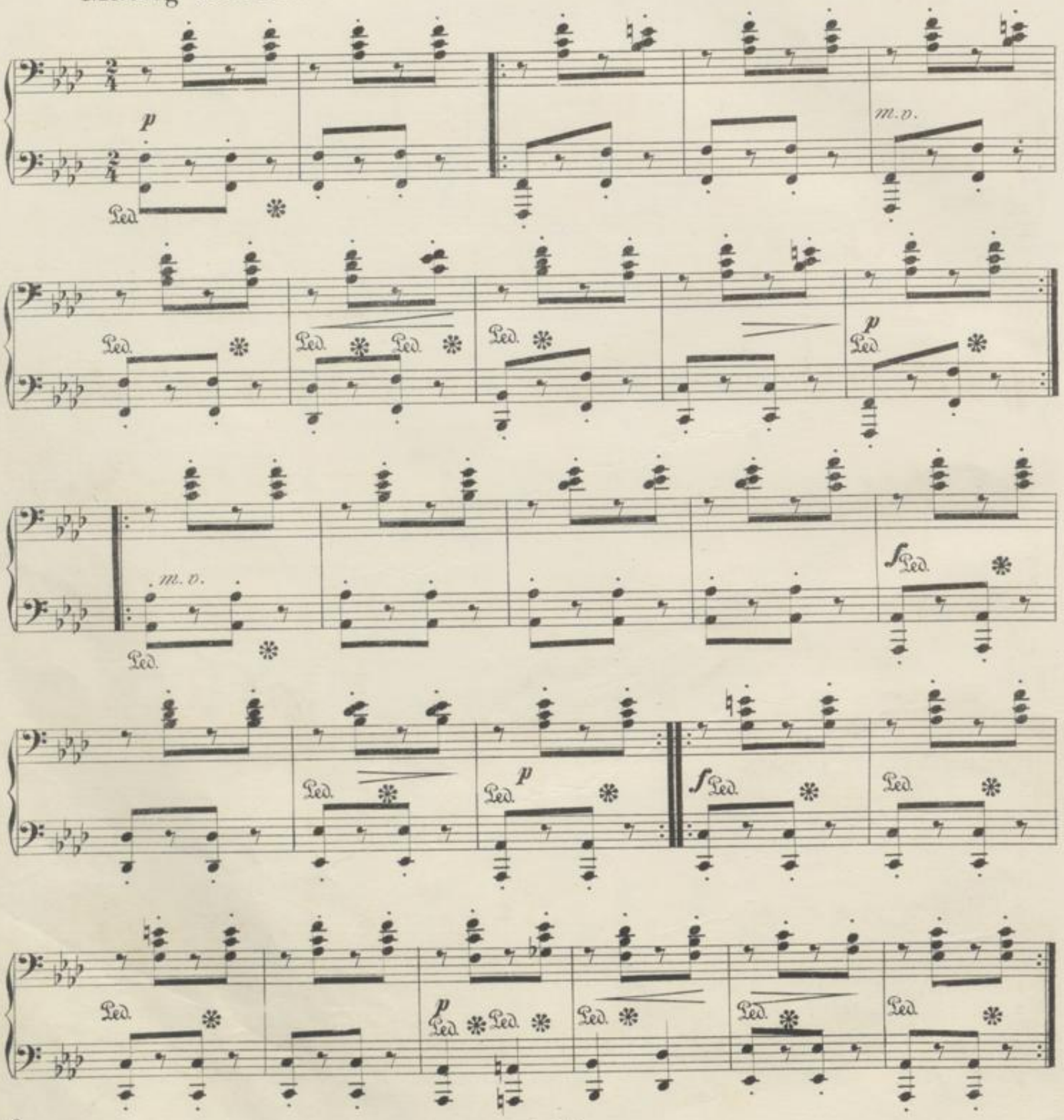

MOMENT MUSICAL

(in F moll.)

FRANZ SCHUBERT.

PRIMO.

F. Friedrich Op. 180 No 14

Mässig schnell.

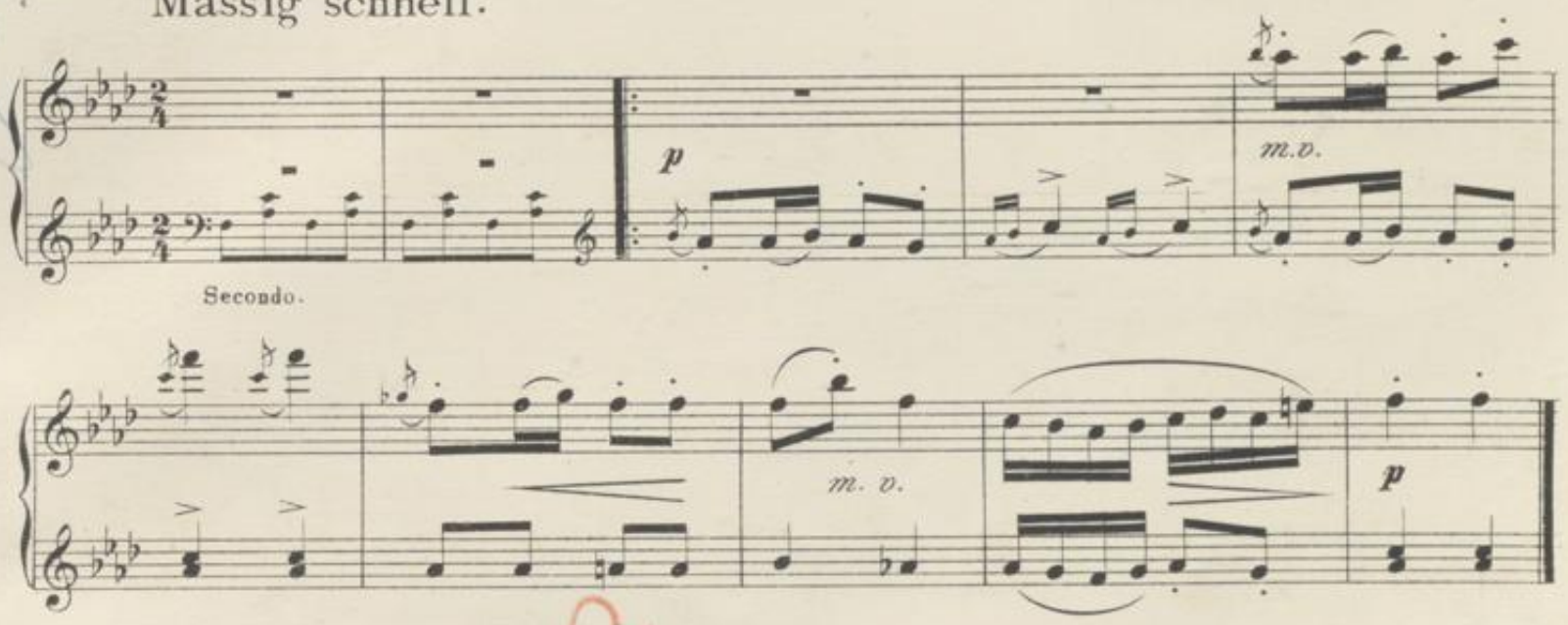

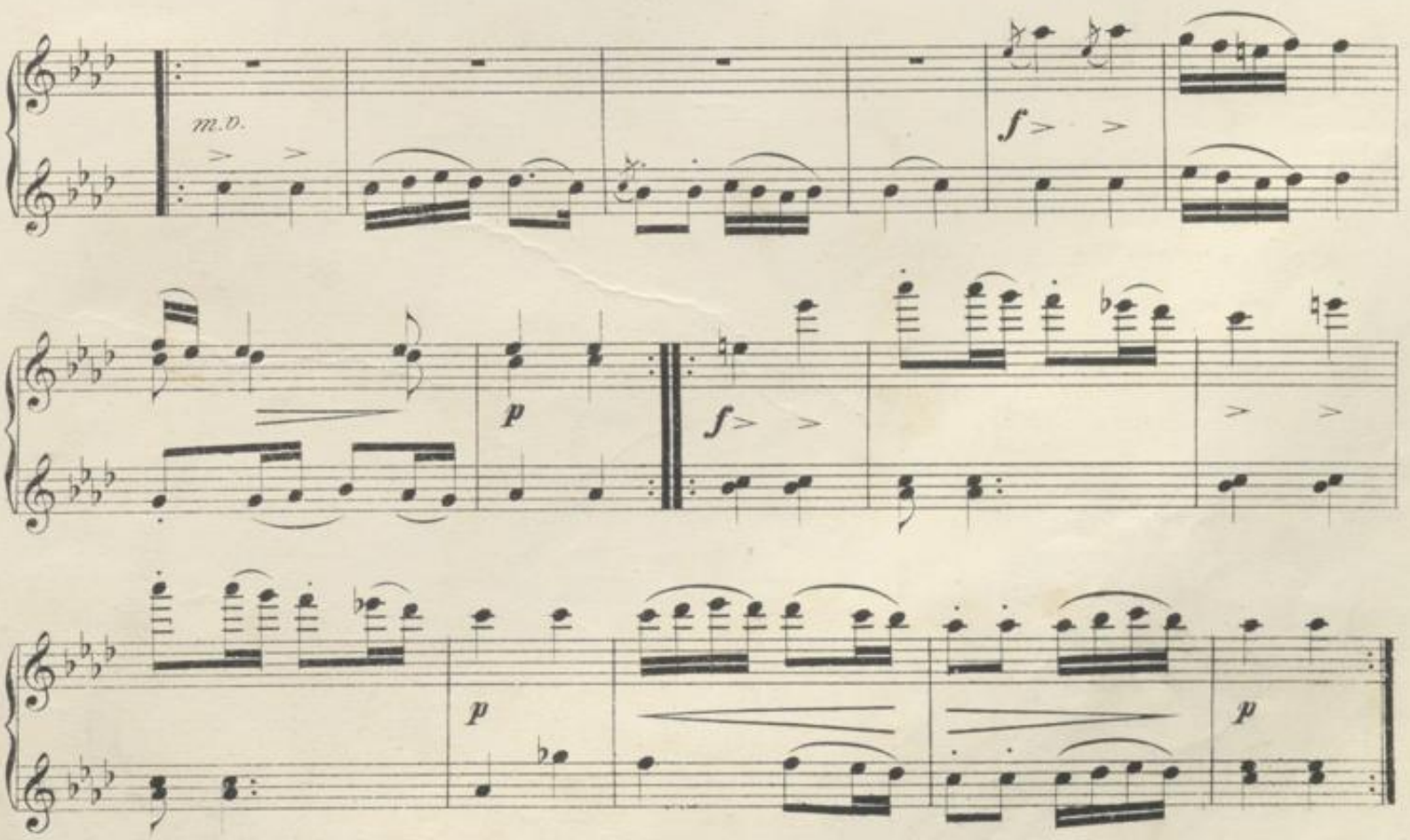

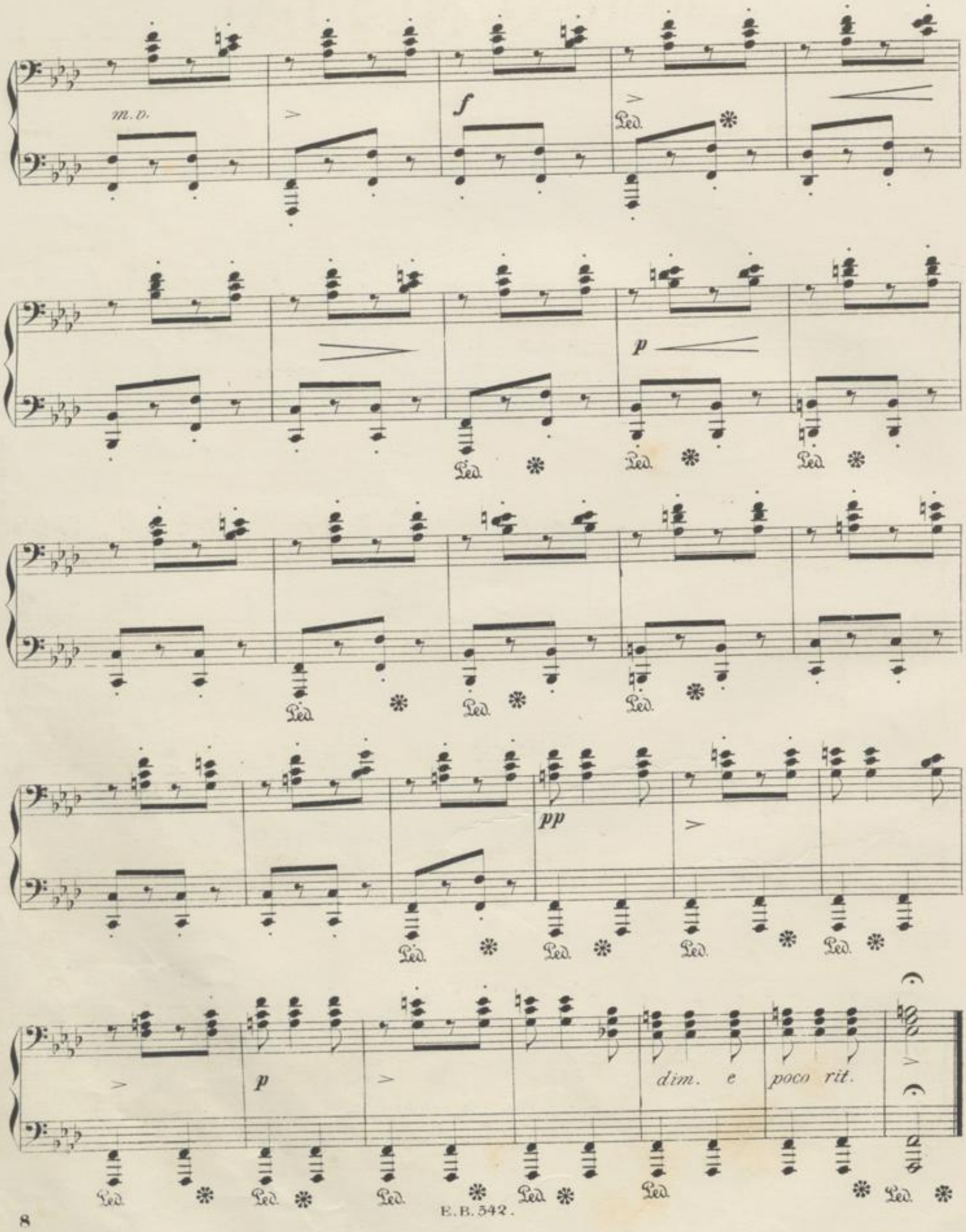
m.v.
f
Ped.
p
pp
dim. e poco rit.

m. v.

f

p

pp

p

dim. e poco rit.

BLB BADISCHE LANDESBIBLIOTHEK
Baden-Württemberg

DER HIRT.

„Mag ich im Wald einsam auch gehn"

Schwediches Volkslied von Berg.

SECONDO.

Breit und gehalten.

F. Friedrich Op. 180. N° 15.

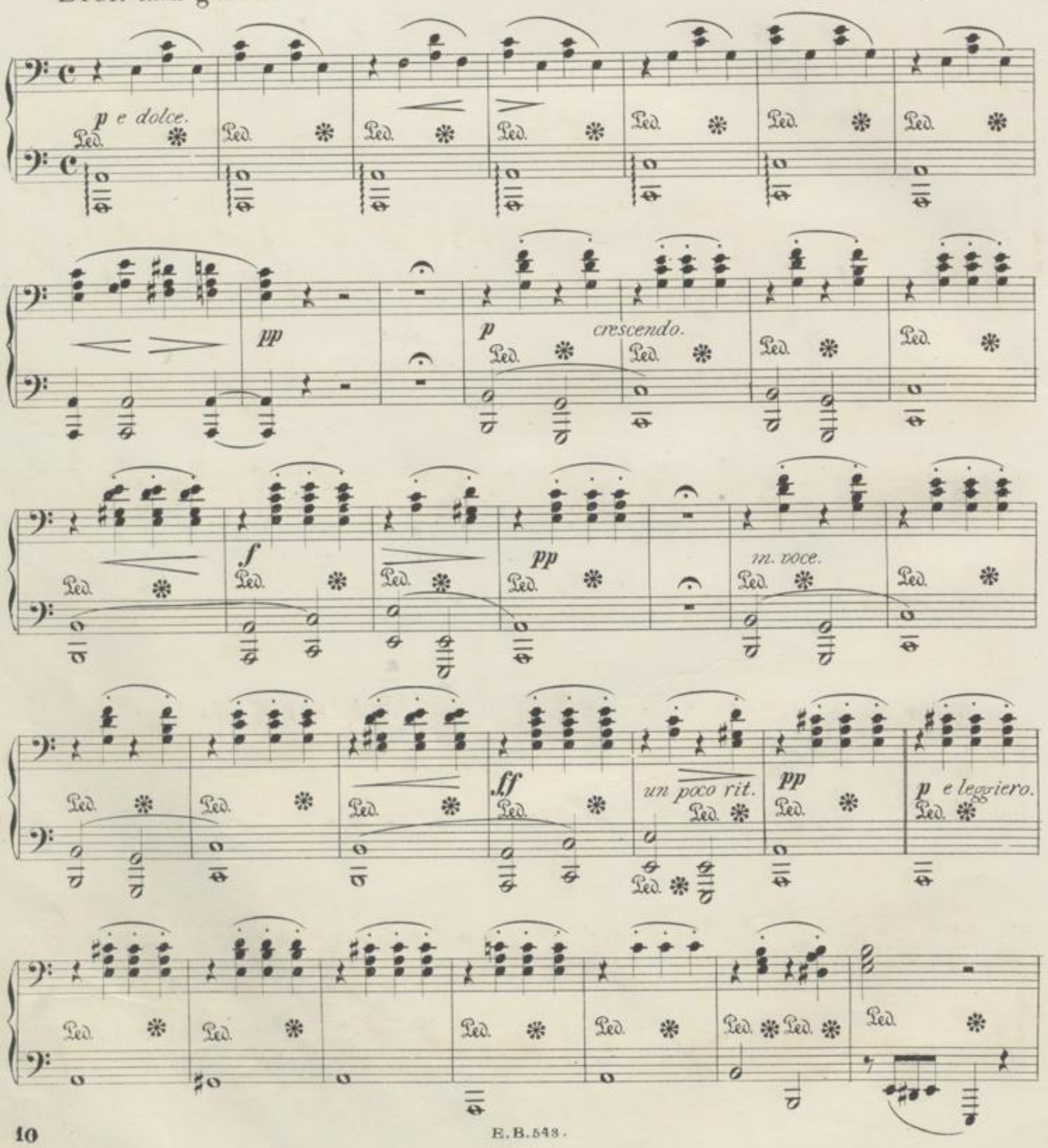

DER HIRT.

„Mag ich im Wald einsam auch gehn"

Schwedisches Volkslied von Berg.

PRIMO.

Breit und gehalten.

F. Friedrich Op. 180. No 15.

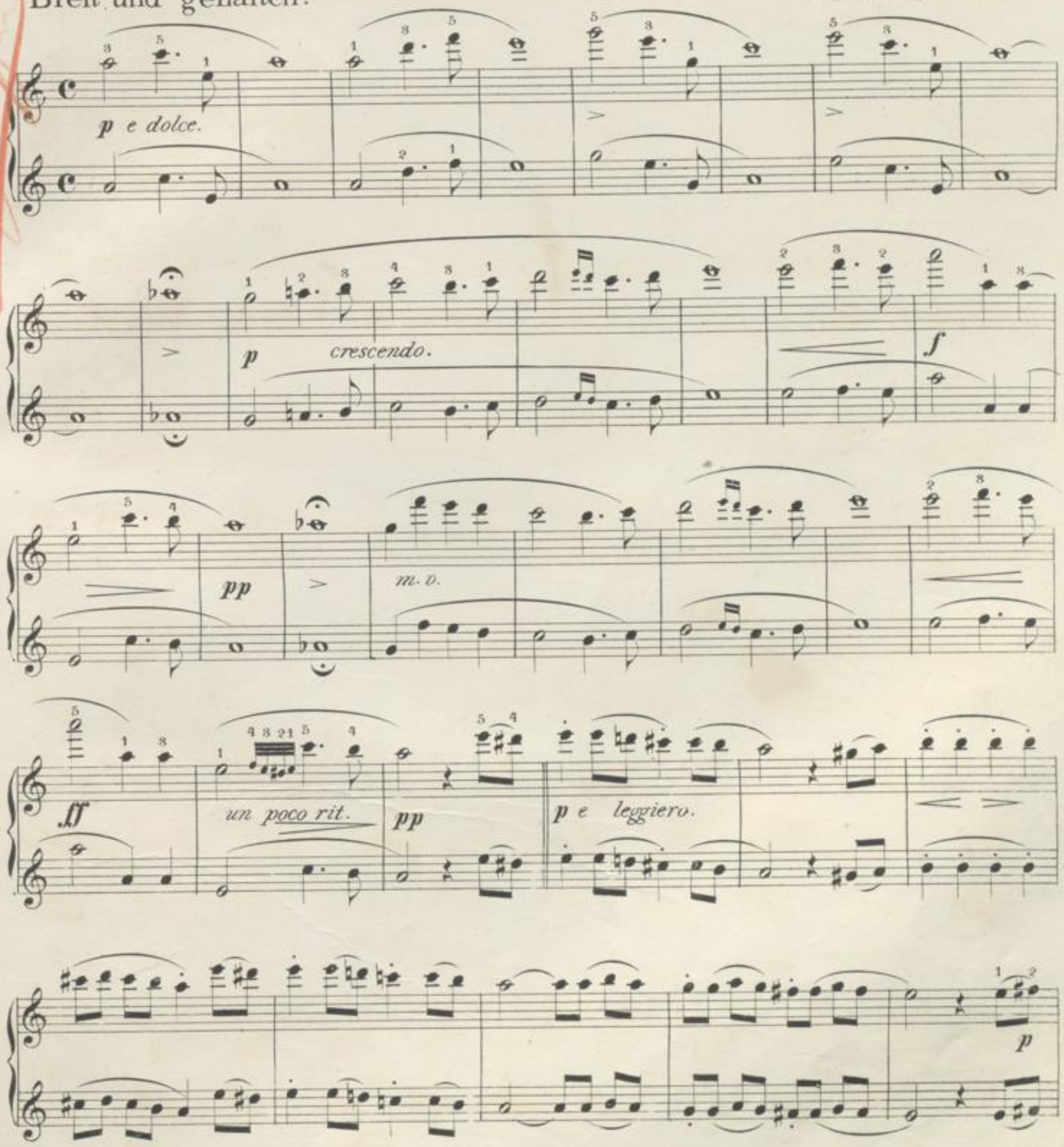

p *poco* *a* *poco* *cres_cen_do_al*

fff *poco rit.* *f*

p *m.d.*

m.d. *poco a poco morendo.* *pp*

poco a poco - - - cres - cen - do - al

8

8

p e poco rit.

f marcato la melodia.

m. d.

f

ff

m.d. poco a poco morendo. pp

WIEGENLIED.

„Schlaf Herzens Söhnchen mein Liebling bist Du."

von C. MARIA v. WEBER.

SECONDO.

F. Friedrich Op. 180. Nº 16.

Mässig lebhaft aber gemüthlich.

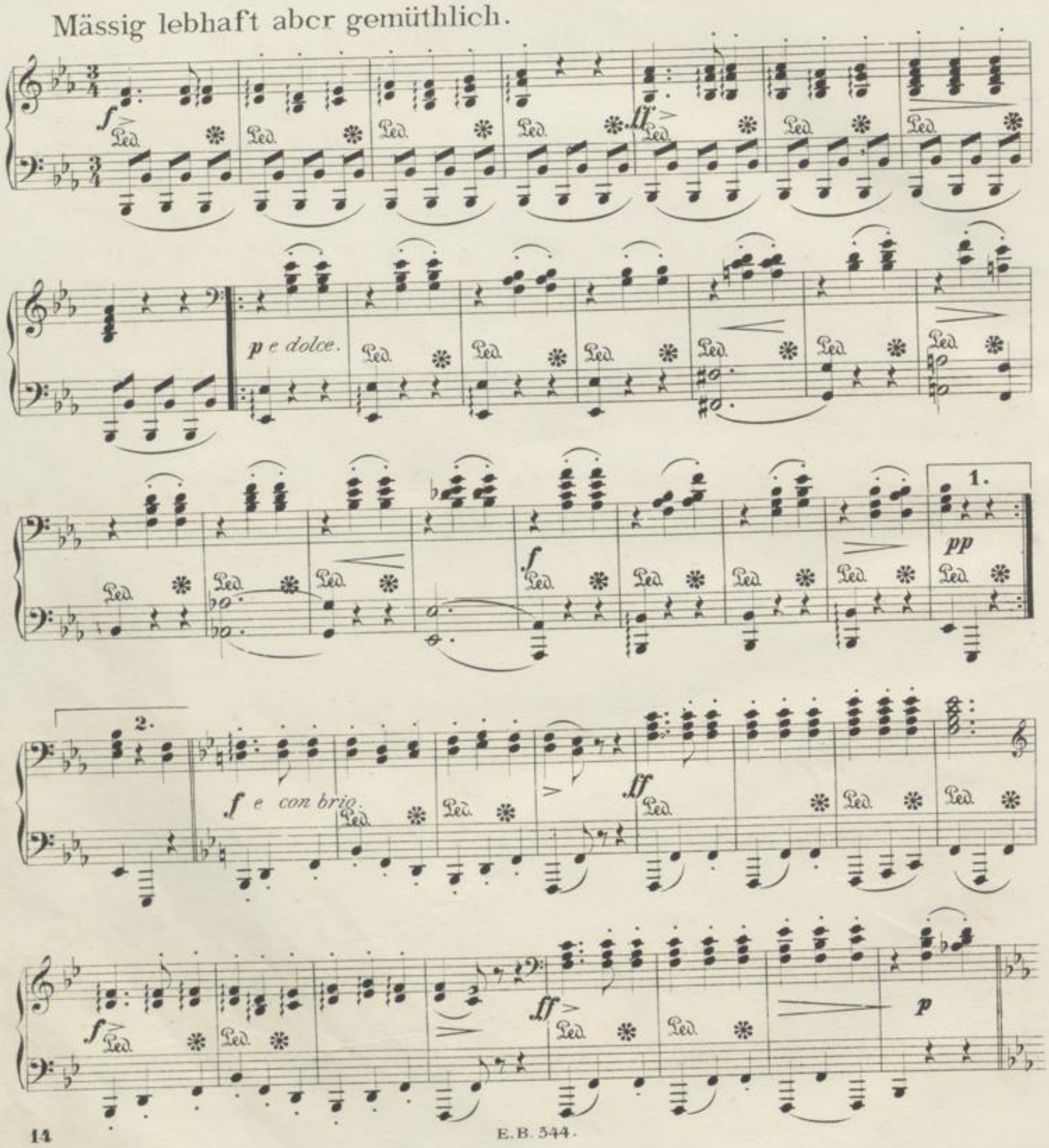

WIEGENLIED.

„Schlaf Herzens Söhnchen mein Liebling bist Du."

von C. MARIA v. WEBER.

PRIMO.

F. Friedrich Op. 180. Nº 16.

Mässig lebhaft aber gemüthlich.

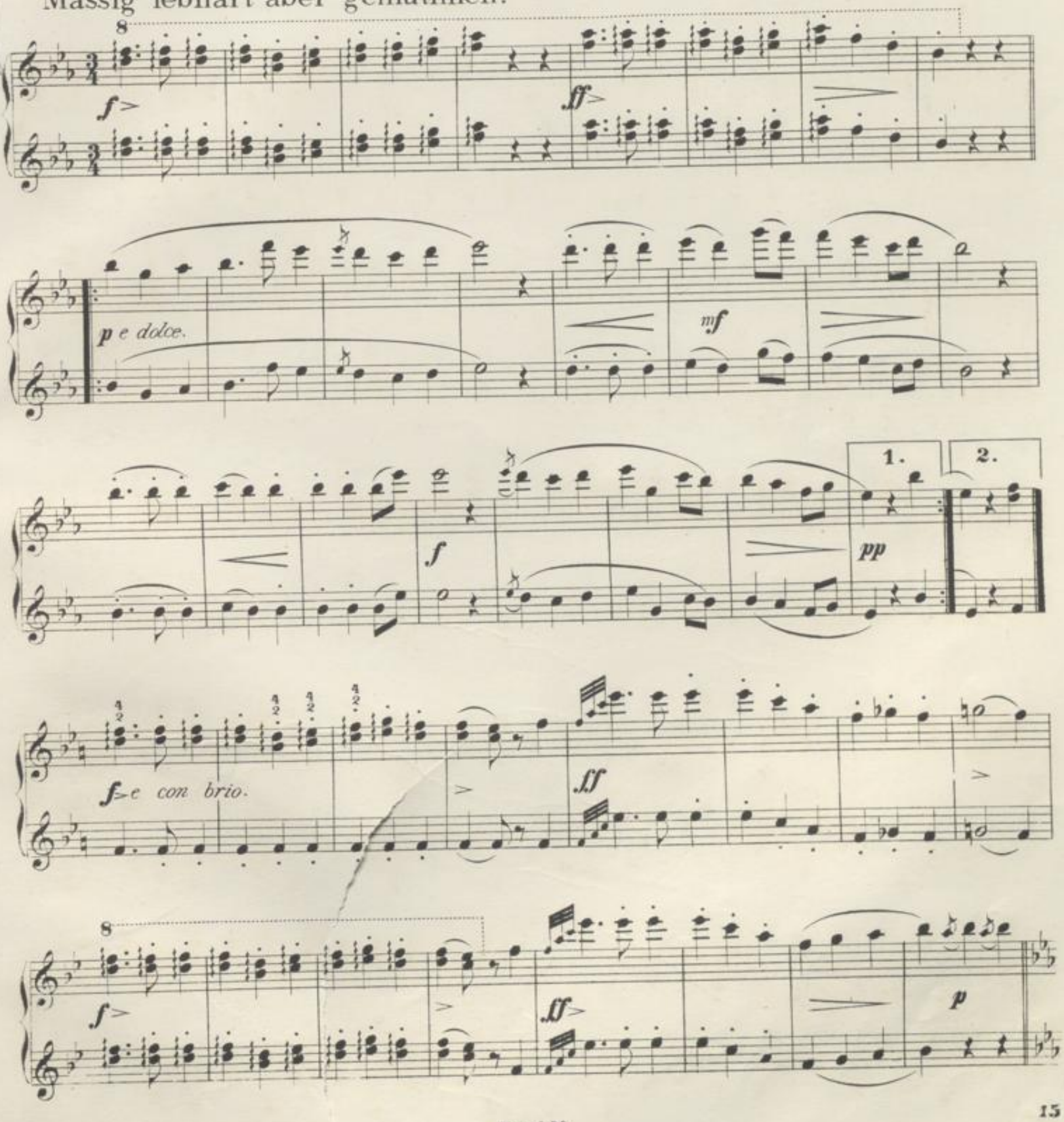

p e dolce.

f

pp

ff e marcato.

p

ff

p

p e dolcissimo.

p

crescendo.

f

dim. e poco a poco rallentando.

ppp

E.B. 544.

dolce.

f *pp* *ff* *e marcato.*

p e leggiero. *ff* *p*

p e dolcissimo.

p *cre - scen - do - al -* *f*

dim. e poco a poco rallentando. *ppp*

ALPENRÖSCHEN.

„Uf'm Bergli bin i g'sesse, ha di Vögli zugeschaut
Hänt gesunge, hänt gesprunge, hänts Nestli gebaut."

Idylle für Piano

VON FERDINAND FRIEDRICH.

SECONDO.

Ziemlich lebhaft.

F. Friedrich, Op. 180. Nº 17.

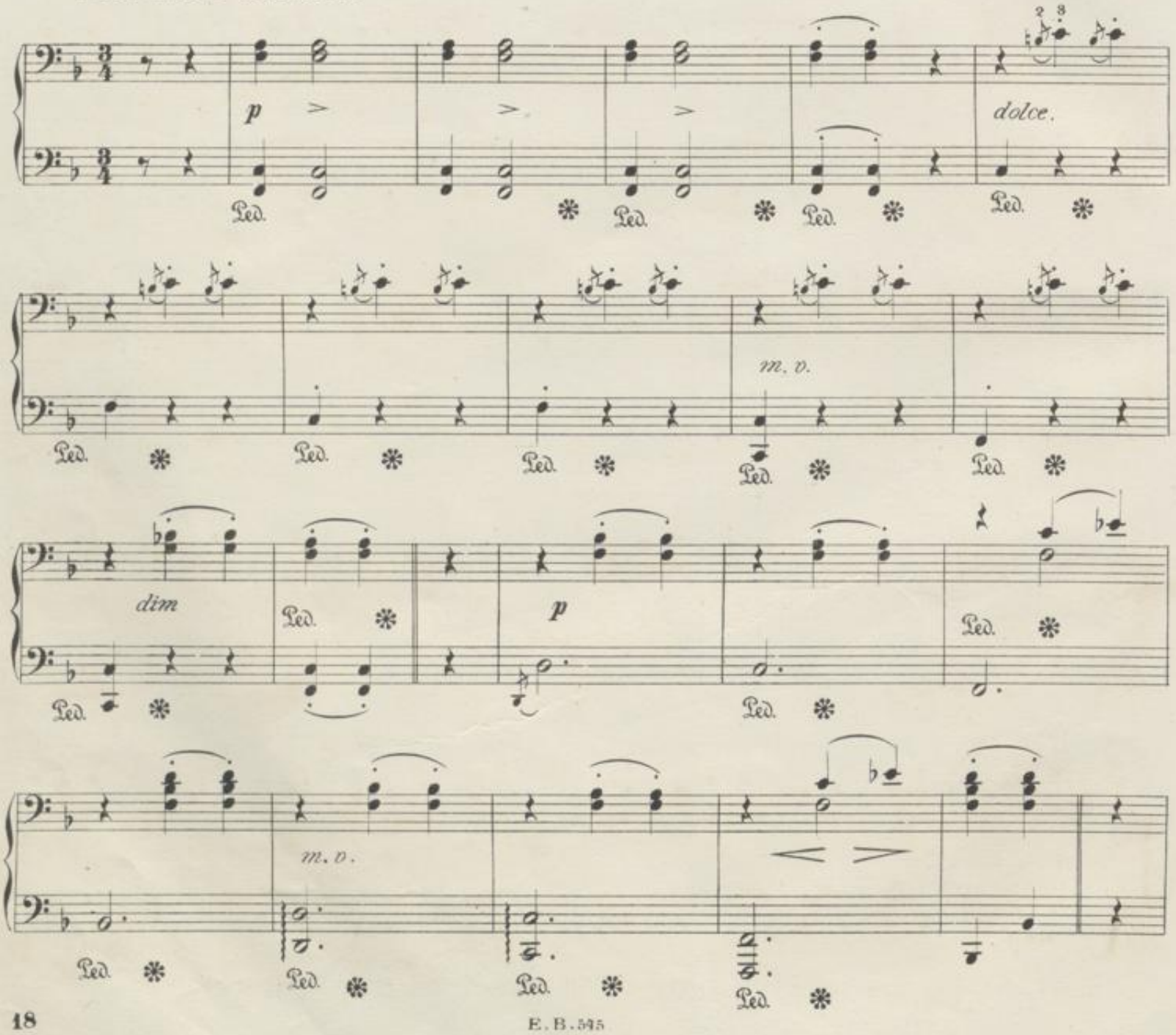

E. B. 545

(•) ALPENRÖSCHEN.

„Uf 'm Bergli bin i g' sesse, ha di Vögli zugeschaut
Hänt gesunge, hänt gesprunge, hänts Nestli gebaut"

Idylle für Piano

VON FERDINAND FRIEDRICH.

PRIMO.

Ziemlich lebhaft.

F. Friedrich Op. 180. Nº 17.

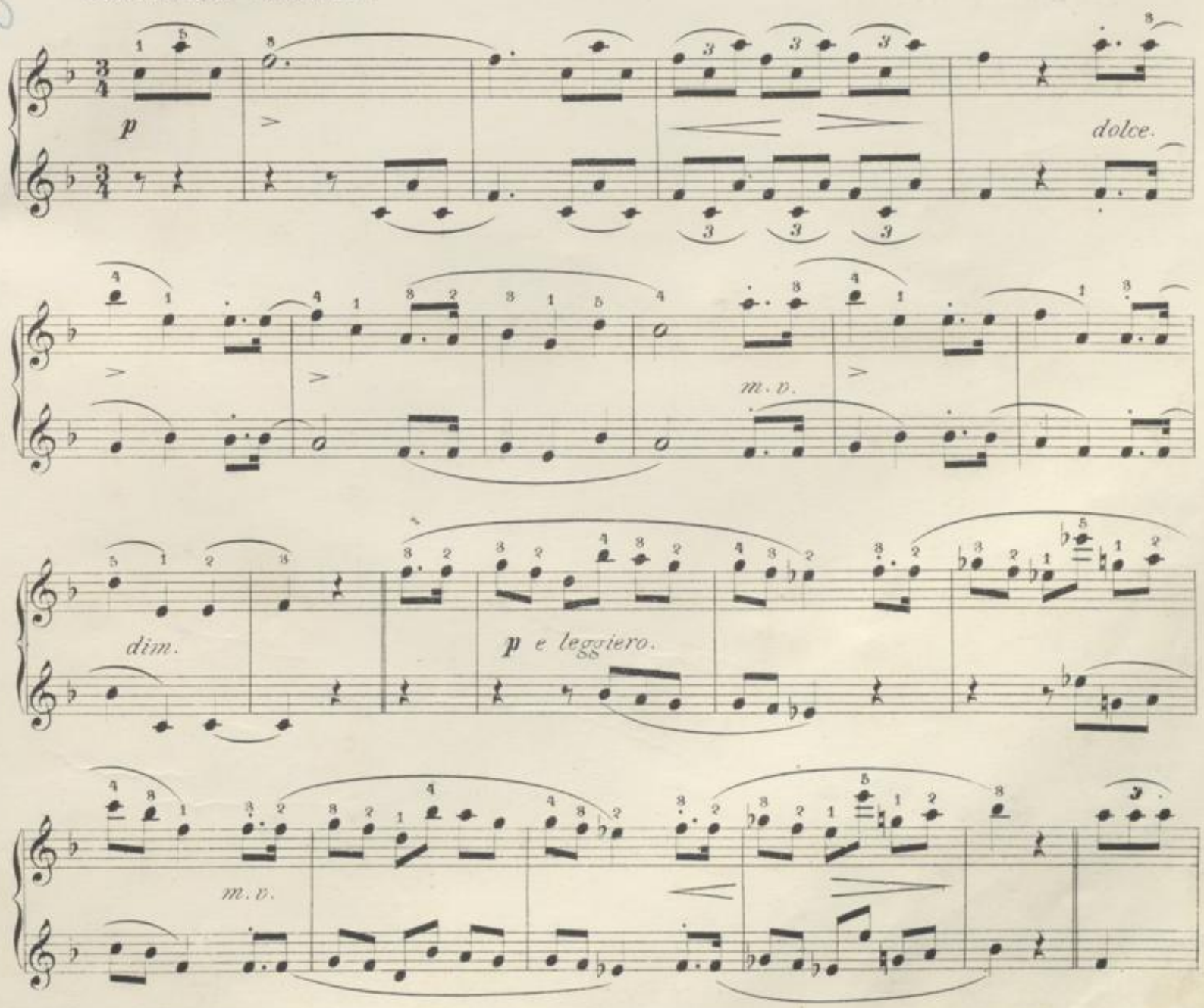

(•) In meinem Verlage auch früher für zwei Hände als Op. 105 von F. Friedrich erschienen.

ff

m. v.

f

p

m. v.

poco a poco rallentando.

pp

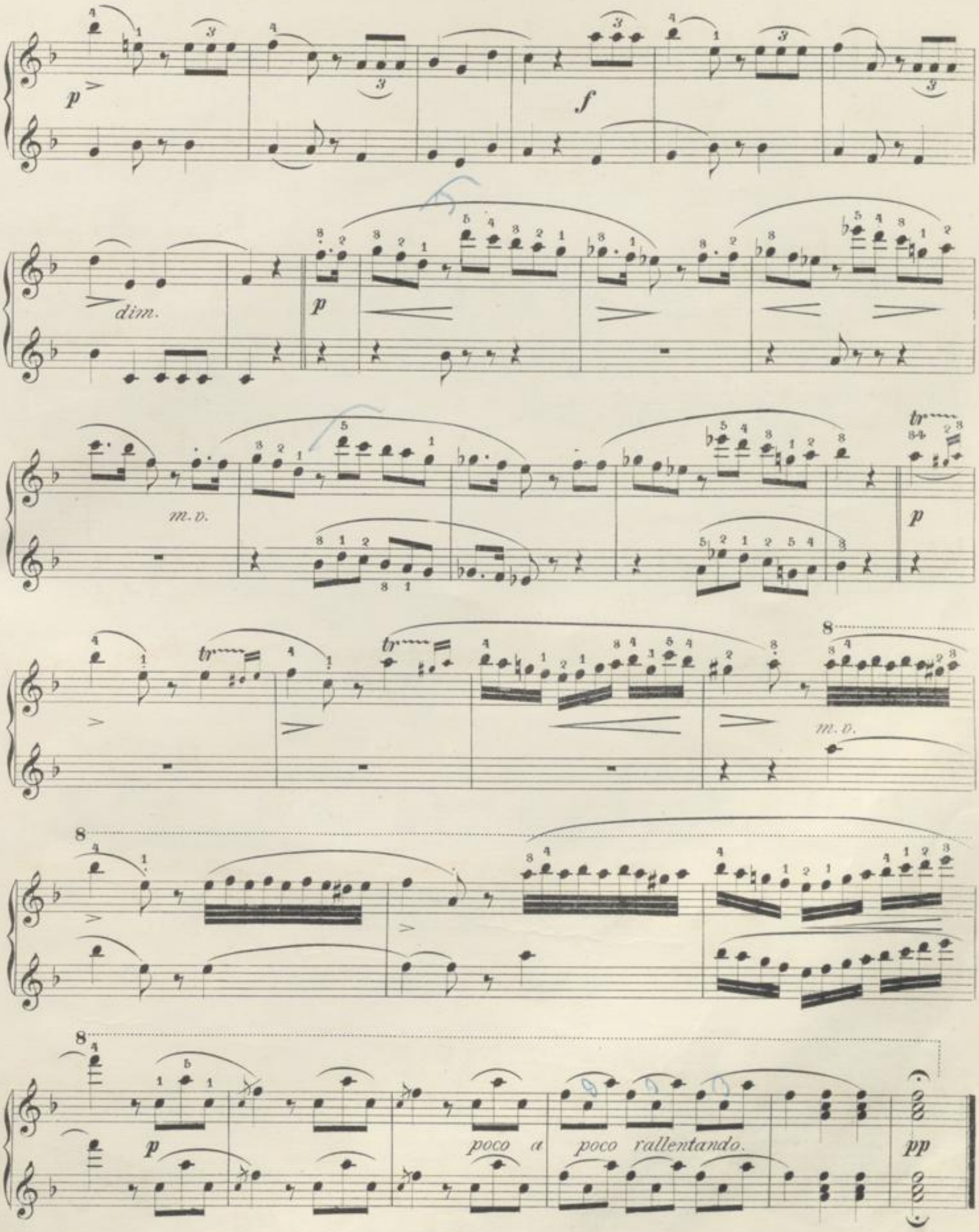
p
f
dim.
p
m.v.
tr
p
tr
tr
m.v.
p
poco a poco rallentando.
pp

DIE WACHT AM RHEIN

VON WILHELM.

SECONDO.

F. Friedrich Op. 180. N°18.

Marschmässig.

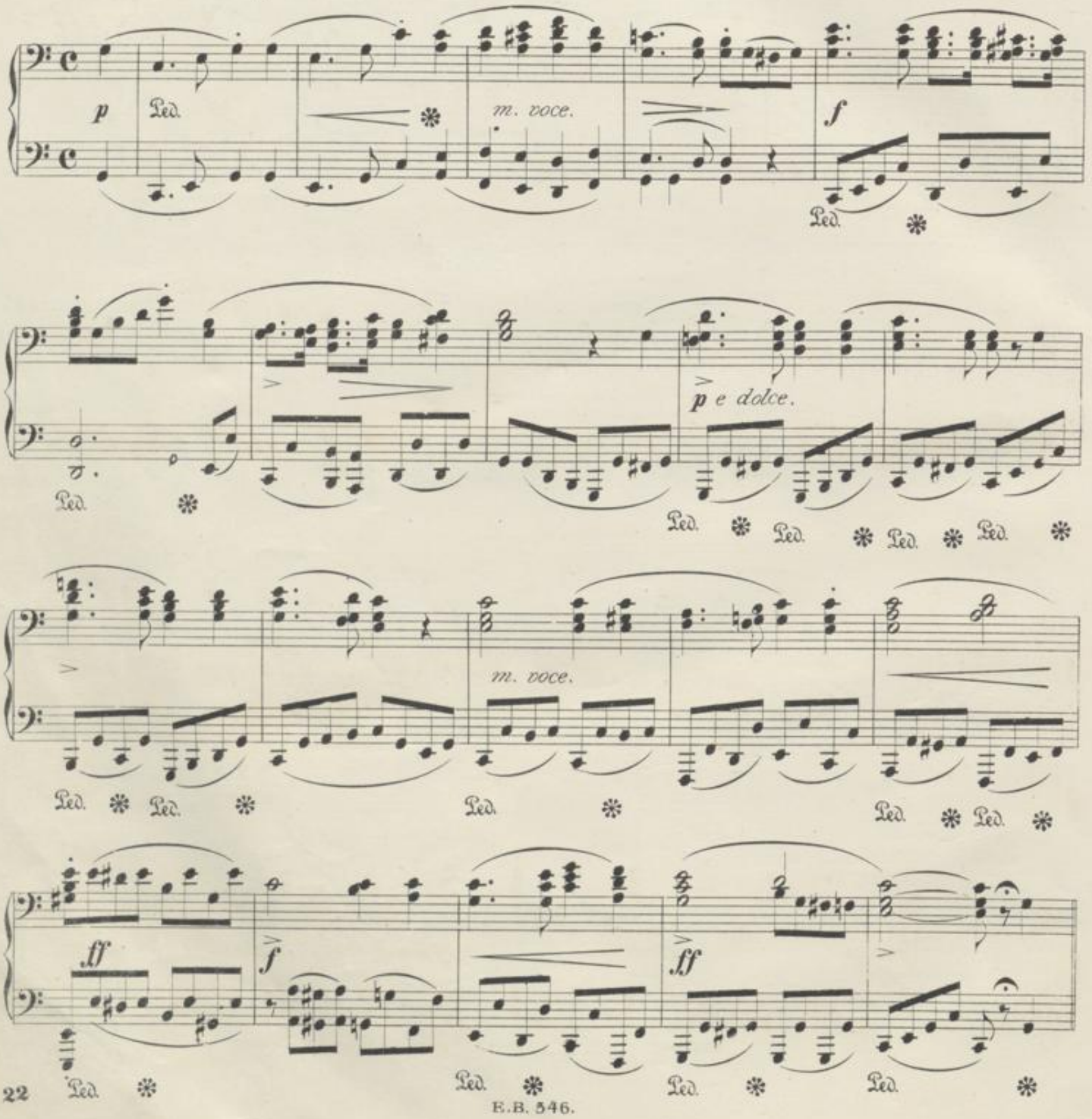

E.B. 546.

DIE WACHT AM RHEIN

VON WIHELM.

PRIMO.

F. Friedrich Op. 180. N°18.

Marschmässig.

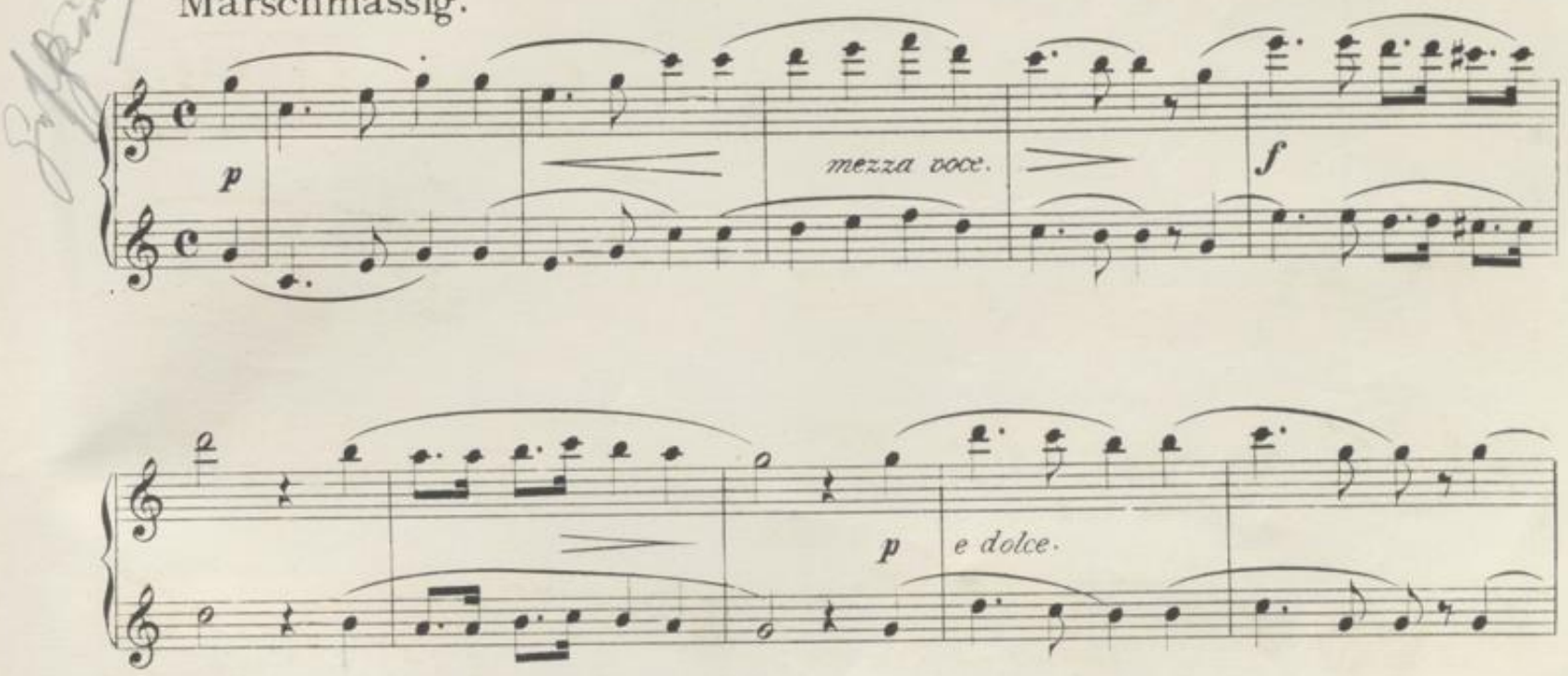

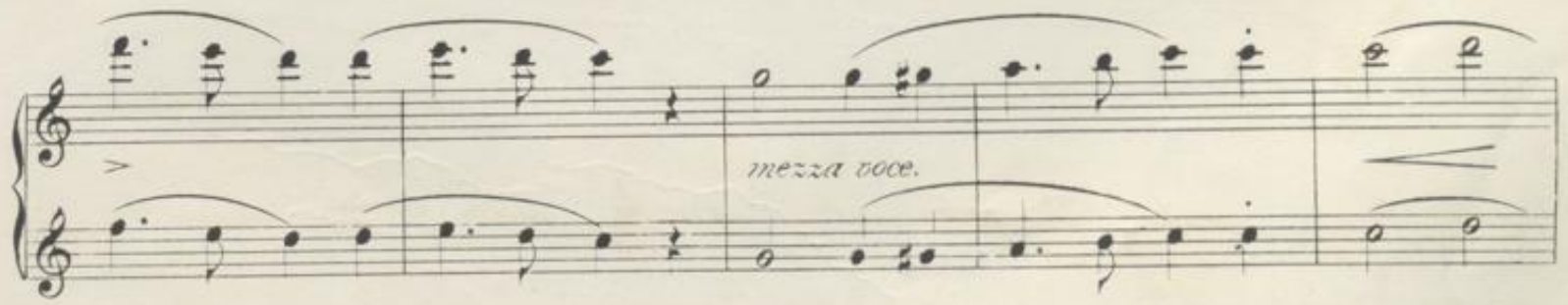

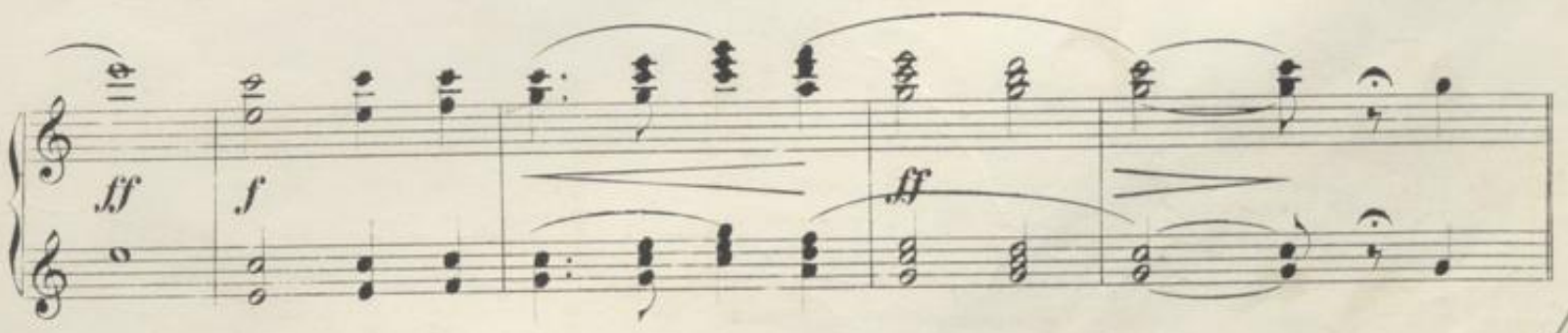

Variation.

Etwas feuriger.

SECONDO.

m. voce. *f* *p* *m. voce.* *p*

f *ff*

f marcato e poco a poco crescendo - - al - - *ff* *fff*

Variation.
Etwas feuriger.

m. voce.

f

f

p

m. voce.

p

f

8

ff

f marcato e poco a poco -

crescendo. - al - - -

ff

8

fff

BLB BADISCHE LANDESBIBLIOTHEK
Baden-Württemberg

BLB BADISCHE LANDESBIBLIOTHEK
Baden-Württemberg

BLB BADISCHE LANDESBIBLIOTHEK
Baden-Württemberg

BLB BADISCHE LANDESBIBLIOTHEK
Baden-Württemberg