Badische Landesbibliothek Karlsruhe

Digitale Sammlung der Badischen Landesbibliothek Karlsruhe

# Fantaisie ou Potpourri sur des thèmes favoris de l'Opéra: Coscoletto

**Offenbach, Jacques**

**Wien, [ca. 1863]**

urn:nbn:de:bsz:31-312623

Visual Library

Ernst Julius Charpentier 66

Dr. 2215

J. OFFENBACH.

# Flore théâtrale.

Nouvelle Collection
de
Fantaisies élégantes ou Potpourris brillants
pour le Piano-Forte seul
sur des thèmes d'Opéras modernes et favoris

Cahier 177.

## COSCOLETTO.

Propriété de l'Editeur.
Enregistré dans le Bureau de l'Union.

№ 13,377.

Fl. 1. Nkr.
20 Ngr.

Vienne chez Tobie Haslinger,
Marchand de Musique etc. de la Cour Impériale et Royale.

BLB BADISCHE LANDESBIBLIOTHEK
Baden-Württemberg

BLB BADISCHE LANDESBIBLIOTHEK
Baden-Württemberg

# FANTAISIE ou POTPOURRI

sur des thèmes favoris de l'Operette:

## COSCOLETTO.

*Musique de J. OFFENBACH.*

*Allegretto.*

PIANO.

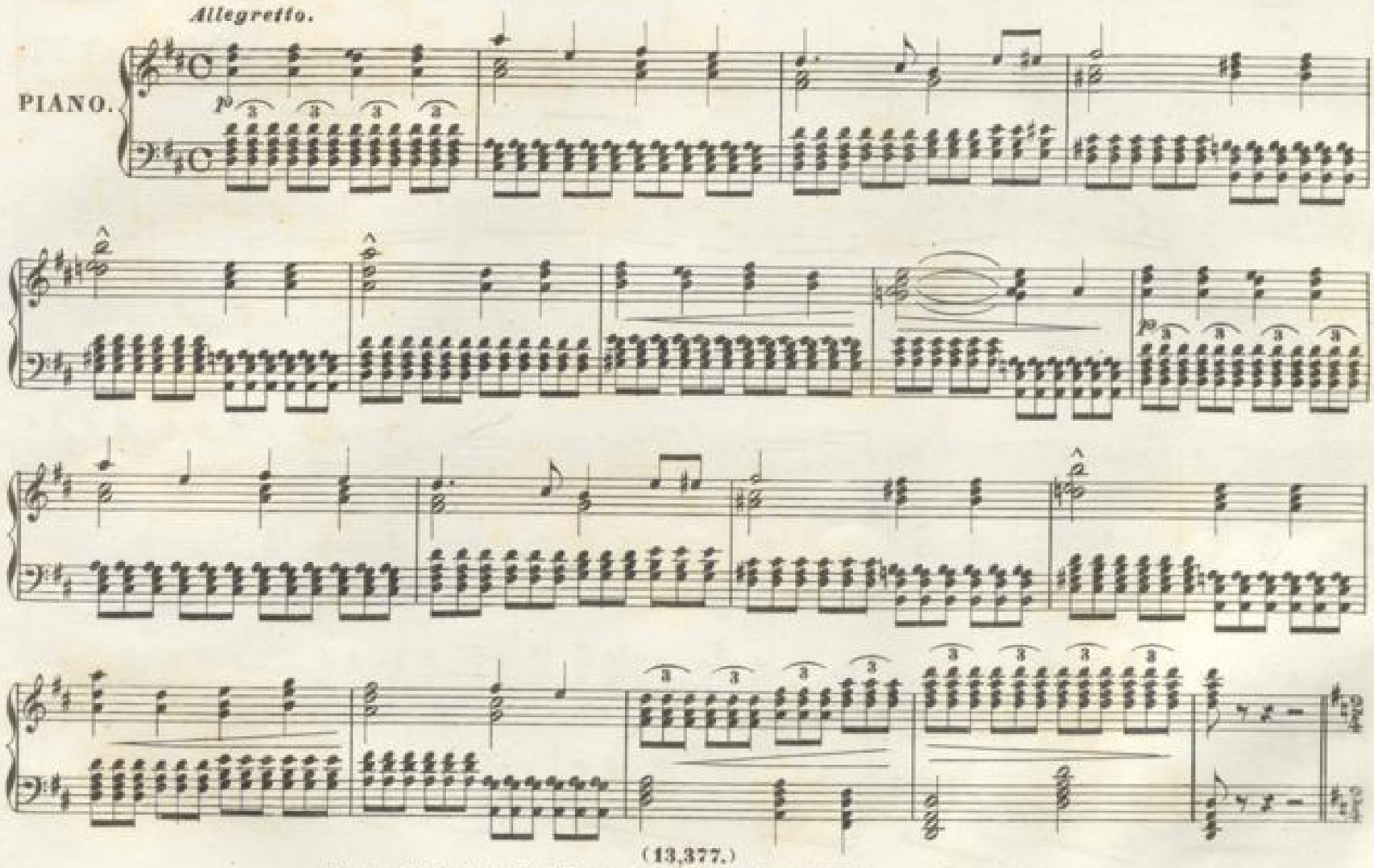

(13,377.)

Druck und Verlag der k.k. Hof-Kunst und Musikalienhandlung Carl Haslinger, q.m Tobias in Wien.

BLB BADISCHE LANDESBIBLIOTHEK
Baden-Württemberg

*Allegretto.*

*Allegretto.* ( Die Liebe soll ein süssen Räuschchen sein )

*Andantino.* (Vergiftet sind wir Alle hier)

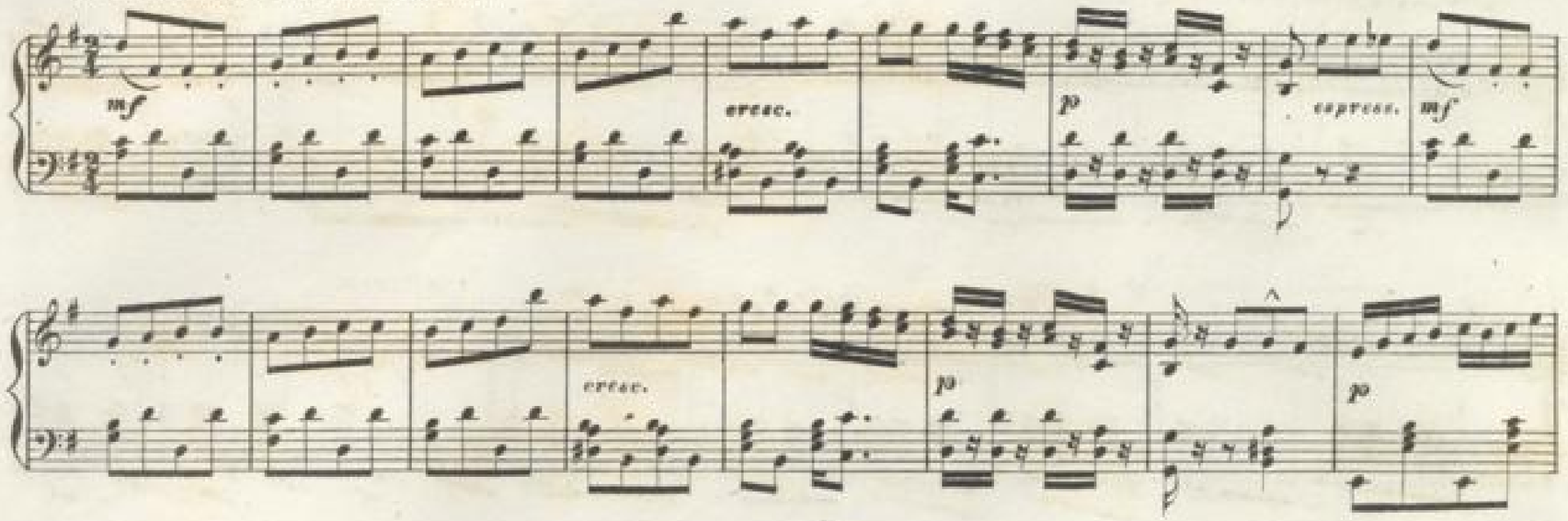

*Allegretto.* (Ha! wohin mein Auge blickt)

*Allegro.*

*Allegro.* Seht ihr die köstlichste der Speisen.

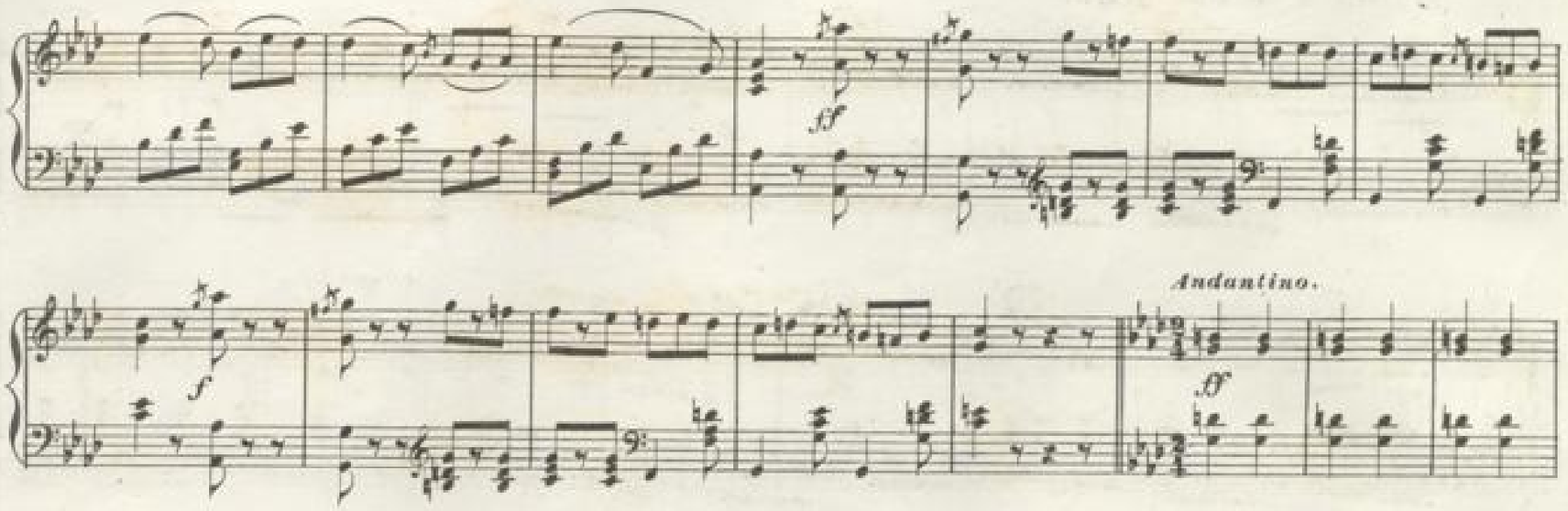
Andantino.

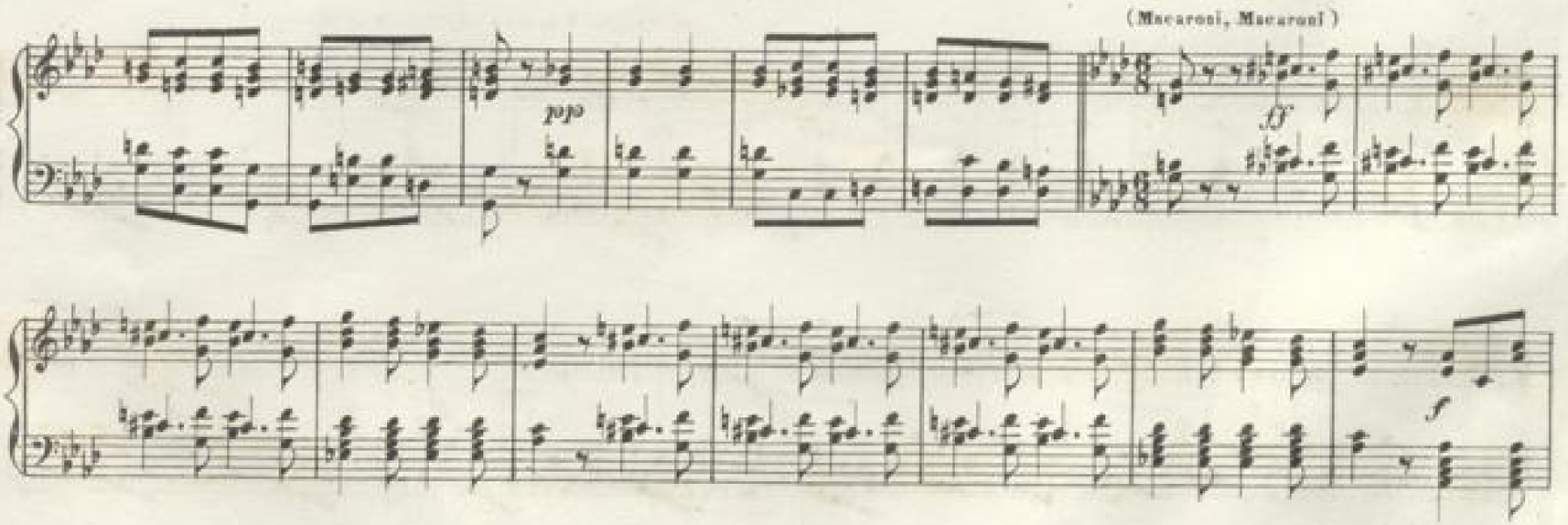
(Macaroni, Macaroni)

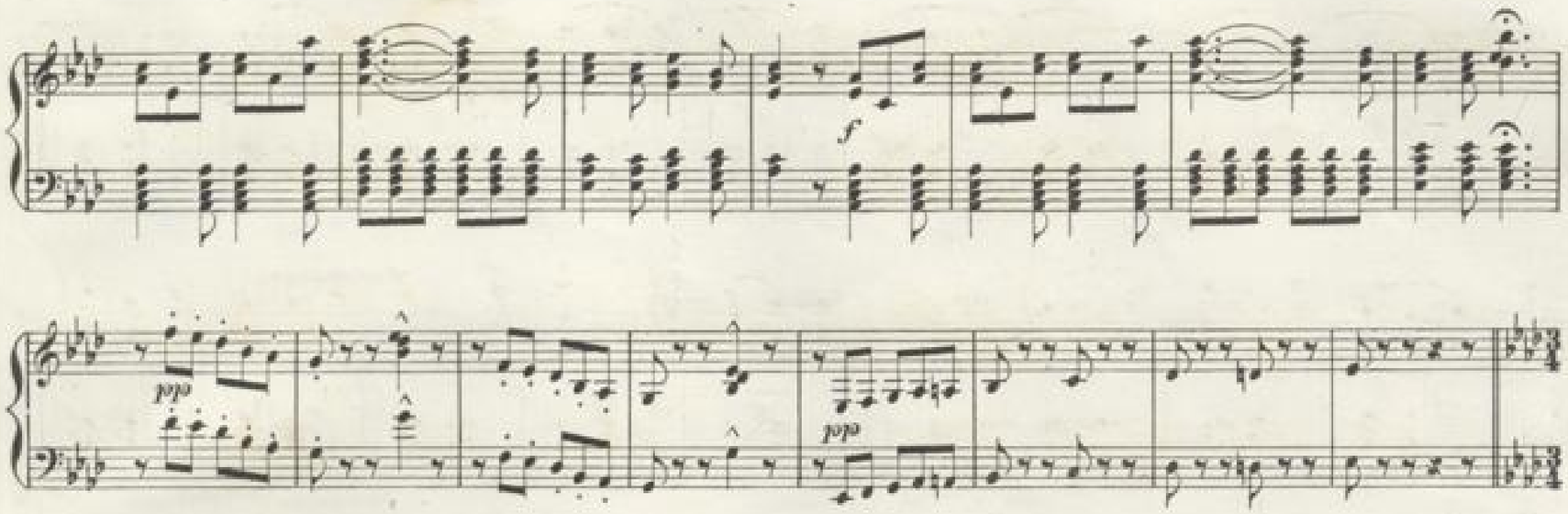


*Meno Allegro.* (Sieh la dunkela Waldesnachten)

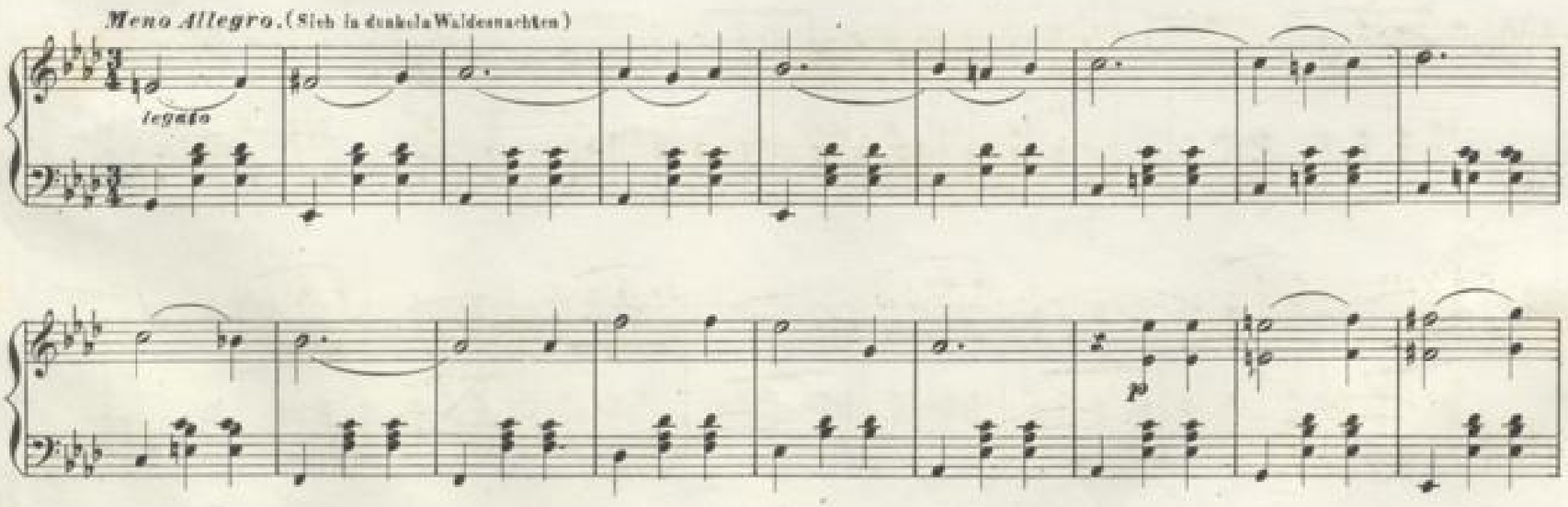




BLB BADISCHE LANDESBIBLIOTHEK
Baden-Württemberg

ff

p

f

Più lento.

p

*Allegro moderato.* (Hört ihr das Brausen?)

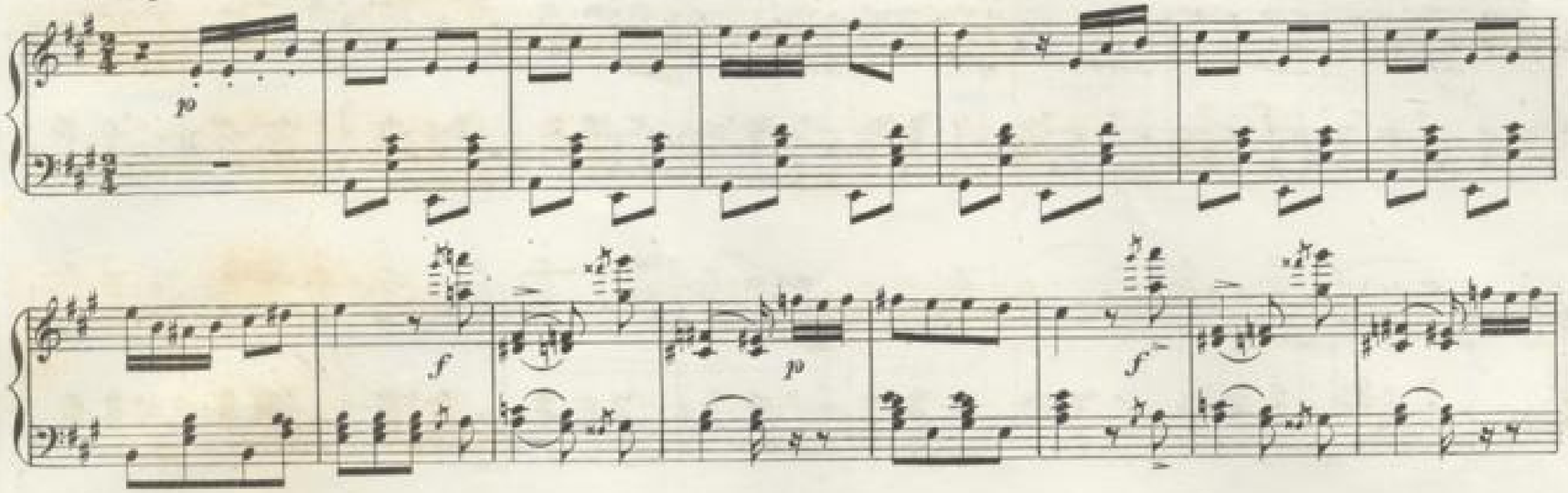


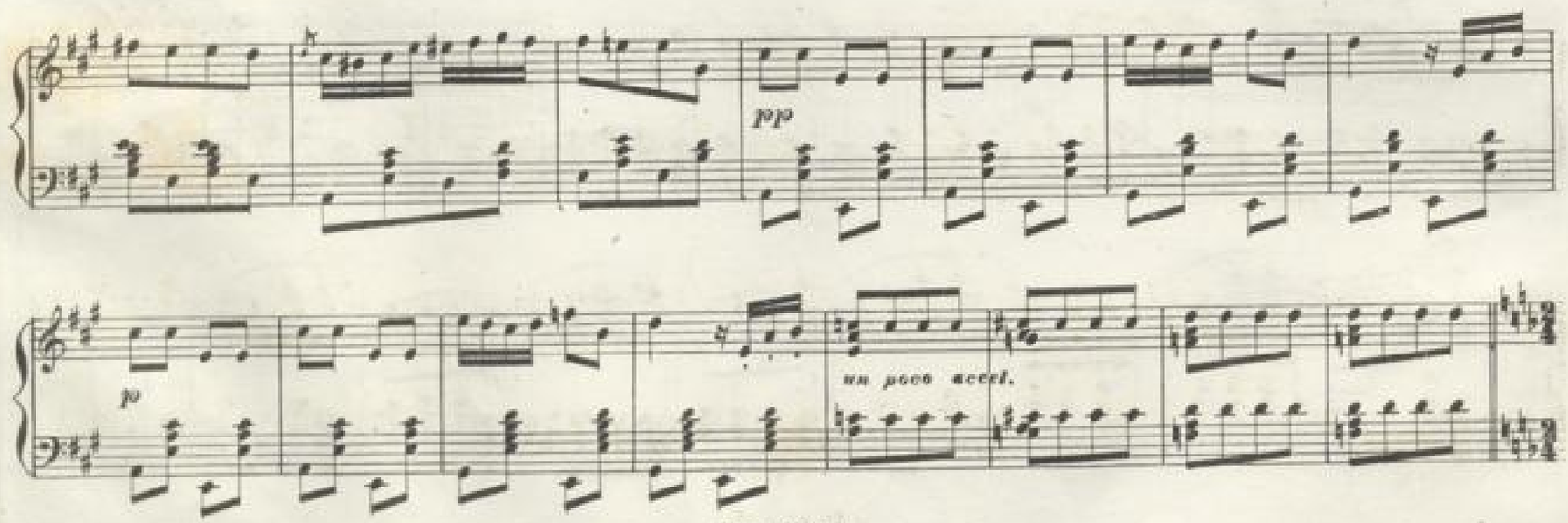

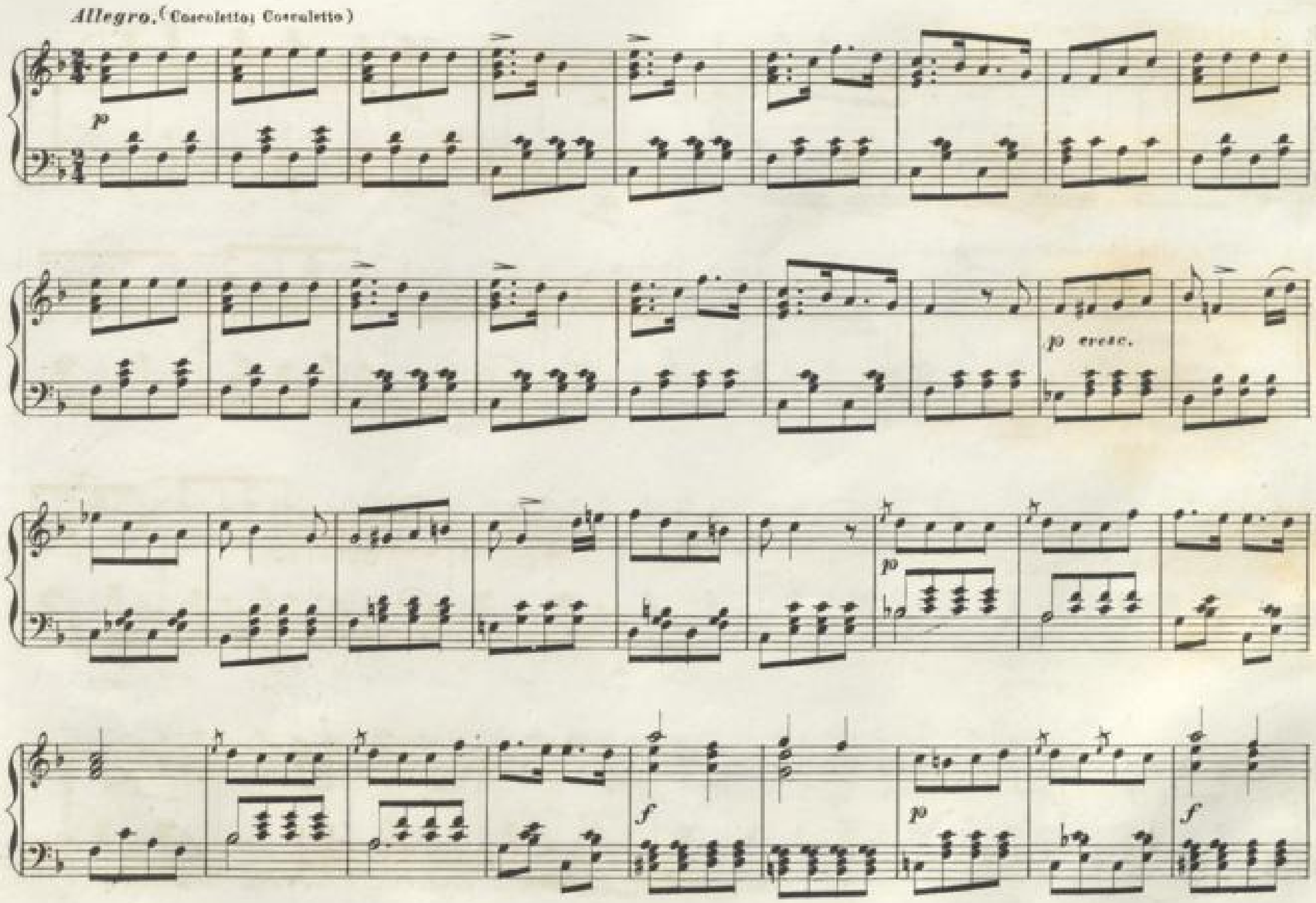




BLB BADISCHE LANDESBIBLIOTHEK
Baden-Württemberg

*Allegretto.* (Seht das Blumenmädchen hier)

*p dolce*

*Allegretto.*

*f*

*p*

*p*

( Das ist fürwahr sehr wunderbar )

*lebhaft.*

*pp*

*Più mosso.*

*Presto.*

Im Verlage der k.k. Hof- und priv. Kunst- und Musikalienhandlung

**Carl Haslinger,** *quondam* **Tobias** *in* **Wien.**

(Anfange des Kohlmarktes **№** 281. Hauptansicht auf dem Graben.)

ist erschienen und auch in allen Musikalienhandlungen des In- und Auslandes zu haben:

# *Flore théâtrale.*

## Nouvelle Collection de Fantaisies elegantes ou Potpourris brillants

*sur des Thèmes d'Opéras modernes et favoris pour le Piano seul.*

Cahier.
*1.2. Donizetti*, Ugo Conte di Parigi.
*3. Ricci*, Un Avventura di Scaramuccia.
*4. Mercadante*, I Normanni a Parigi.
*5.6. Auber*, Le Bal masqué.
*7.8. Bellini*, Norma.
*9.10. Donizetti*, Fausta.
*11. Auber*, Le Cheval de Bronze.
*12.13. Donizetti*, L'Elisir d'Amore.
*14.15. Bellini*, I Montecchi e Capuleti.
*16.17. Halevy*, La Juive.
*18.19. Bellini*, La Sonnambula.
*20.21.* ——— I Puritani.
*22.23. Donizetti*, Torquato Tasso.
*24.25.26. Meyerbeer*, Robert der Teufel.
*27.28. Auber*, Lestocq.
*29.30. Donizetti*, Belisario.
*31.32.* ——— Lucia di Lammermoor.
*33.34. Adam*, Le Postillon de Lonjumeau.
*35.36. Mercadante*, Il Giuramento.
*37.38. Donizetti*, Gemma di Vergy.
*39.40. Lindpaintner*, Die Genueserin.
*41.42. Donizetti*, Parisina.
*43.44. Bellini*, Beatrice di Tenda.
*45.46. Donizetti*, Marino Faliero.
*47.48.* ——— Lucrezia Borgia.
*49.50.* ——— Anna Bolena.
*51.52. Halevy*, Guido et Ginevra.
*53.54. Hoven*, Turandot.
*55.56. Bellini*, Il Pirata.
*57.58. Donizetti*, Olivo e Pasquale.
*59.60. Mercadante*, Il Bravo.
*61.62.* ——— Elena di Feltre.
*63.64. Nicolai*, Il Templario.
*65.66. Donizetti*, Les Martyrs.
*67.68.* ——— La Favorite.
*69. Adam*, La Reine d'un Jour.
*70. Pacini*, Saffo.

Cahier.
*71.72. Ricci*, Corrado d'Altamura.
*73.74. Donizetti*, Die Regimentstochter.
*75. Auber*, Die Grandiamanten.
*76. Balfe*, Die 4 Haimonskinder.
*77. Flotow*, Alessandro Stradella.
*78.79. Balfe*, Der Liebestrunk.
*80. Auber*, Le Domino noir.
*81.82. Weber*, Euryanthe.
*83.84.85. Verdi*, Ernani.
*86.87.88. Balfe*, Die Zigeunerin.
*89.90. Flotow*, Die Matrosen.
*91.* ——— Der Förster.
*92.93. Suppé*, Das Mädchen vom Lande.
*94.95. Auber*, Des Teufels Antheil.
*96.97.98. Mercadante*, Orazi e Curiazi.
*99. Verdi*, I Masnadieri.
*100.* ——— Attila.
*101.102.* ——— Nabucodonosor.
*103.104. Auber*, Haydée, ou le Secret.
*105. Halevy*, Der Elita.
*106. Verdi*, Macbeth.
*107. Adam*, Giralda.
*108. Verdi*, I due Foscari.
*109.* ——— Rigoletto.
*110. Boieldieu*, Die weisse Frau.
*111.112. Auber*, Maurer Spade.
*113. Thomas*, Der Sommernachtstraum.
*114.115. Verdi*, Il Trovatore.
*116.117.* ——— La Traviata.
*118.119. Petrella*, Marco Visconti.
*120. Jouard*, Josuade.
*121.122. Verdi*, Die sicilianische Vesper.
*123.124. Meyerbeer*, Der Nordstern.
*125. Thomas*, Der Kadi.
*126. Nicolai*, Die lustigen Weiber von Windsor.
*127. Herold*, Der Zweikampf.
*128. Wagner*, Tannhäuser.

Cahier.
*129. Massé*, „Le reine Topaze."
*130. Offenbach*, Hochzeit bei Laternenschein.
*131.* ——— Das Mädchen von Elizondo.
*132.* ——— Millionär und Flickschuster.
*133.* ——— Die Zaubergeige.
*134. Meyerbeer*, Die Wallfahrt nach Ploermel.
*135.* ——— „ „ „ „
*136. Doppler*, Die Kaminfeger von London.
*137. Offenbach*, Orpheus in der Hölle.
*138. Wagner*, Der fliegende Holländer.
*139. Offenbach*, Die schöne Magelone.
*140.* ——— Daphnis und Chloe.
*141.* ——— Meister Fortunio und sein Lieblingslied.
*142.* ——— Madame de la Halle.
*143.* ——— Une Demoiselle en loterie.
*144.* ——— Le pont des soupirs.
*145. Maillart*, Das Glöckchen des Eremiten.
*146. Verdi*, Un Ballo in maschera.
*147. Gounod*, Faust.
*148. Offenbach*, Le vent du soir, Tromb. et va. ass.
*149.* ——— Monsieur et Madame Denis.
*150.* ——— Les deux Aveugles.
*151.* ——— Mrs Dunesnu père et fils.
*152.* ——— La Chatte metamorphosée.
*153. David*, Lalla Rookh.
*154.155. Wagner*, Rienzi.
*156. Benedict*, Rose von Erin.
*157. Gounod*, Die Königin von Saba.
*158. Auber*, Fra Diavolo.
*159. Doppler*, Waldfräulein.
*160. Maillart*, Lara.
*161. Offenbach*, Der Regimentszauberer.
——— Henri weint, Henri lacht.
*162. Mozart*, Don Juan.
*163.* ——— Die Zauberflöte.
*164. Offenbach*, Die schöne Helene.
*165. Mozart*, Die Hochzeit des Figaro.

Cahier.
*166. Auber*, Die Stumme von Portici.
*167. Rossini*, Der Barbier von Sevilla.
*168. Herold*, Zampa.
*169. Weber*, Oberon.
*170.* ——— Freischütz.
*171. Chéri. Lhuillier. Fossey*, Die Eselshaut.
*172. Meyerbeer*, L'Africaine.
*173. Verdi*, La Forza del destino.
*174. Hertel*, Flick, Flock.
*175. Langert*, Des Sängers Fluch.
*176. Haslinger*, Die Glocke.
*177. Offenbach*, Carolette.

---

**Preis:** Jedes Heft à Fl. 1. 5. kr. Ö. W.

BLB BADISCHE LANDESBIBLIOTHEK
Baden-Württemberg

BLB BADISCHE LANDESBIBLIOTHEK
Baden-Württemberg