Badische Landesbibliothek Karlsruhe

Digitale Sammlung der Badischen Landesbibliothek Karlsruhe

Album für die Jugend

55 Klavierstücke; op. 68 & 118

II. Abtheilung, 1. Hälfte No. 19 - 31 für Erwachsenere

Schumann, Robert

Hamburg [u.a.], [ca. 1860]

Klavier

urn:nbn:de:bsz:31-310320

Visual Library

Album für die Jugend.

II. Abtheilung. I. Hälfte. 19-31. für Erwachsenere.

19.

KLEINE ROMANZE.

Secondo.

Nicht schnell.

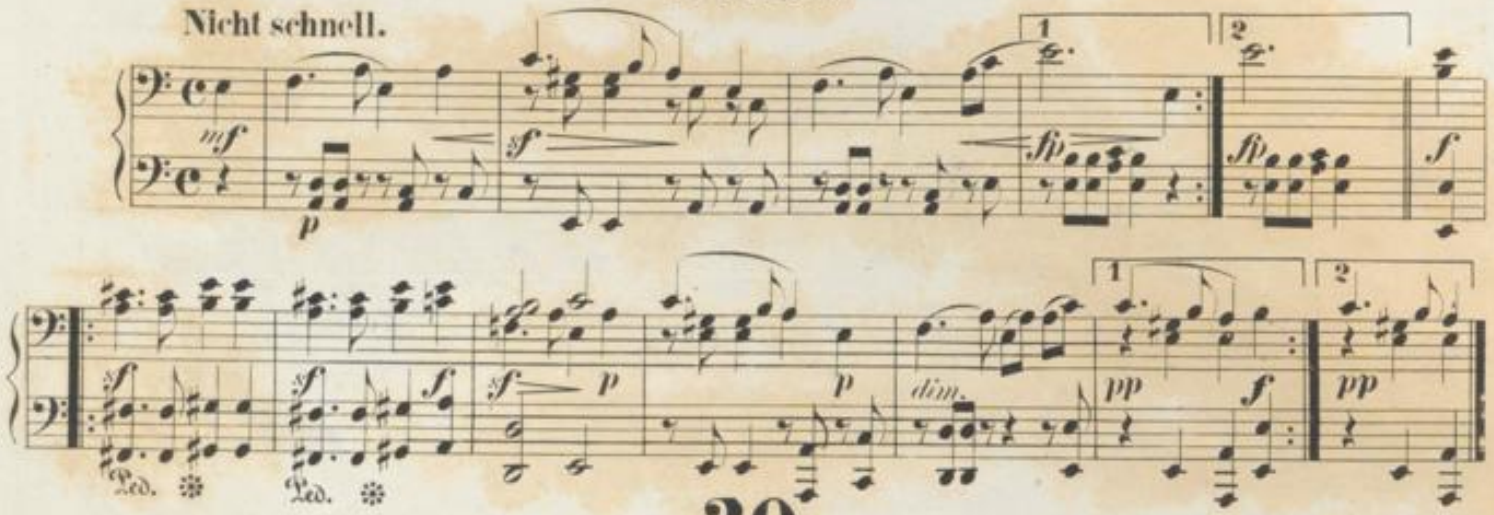

20.

LÄNDLICHES LIED.

Im mässigen Tempo.

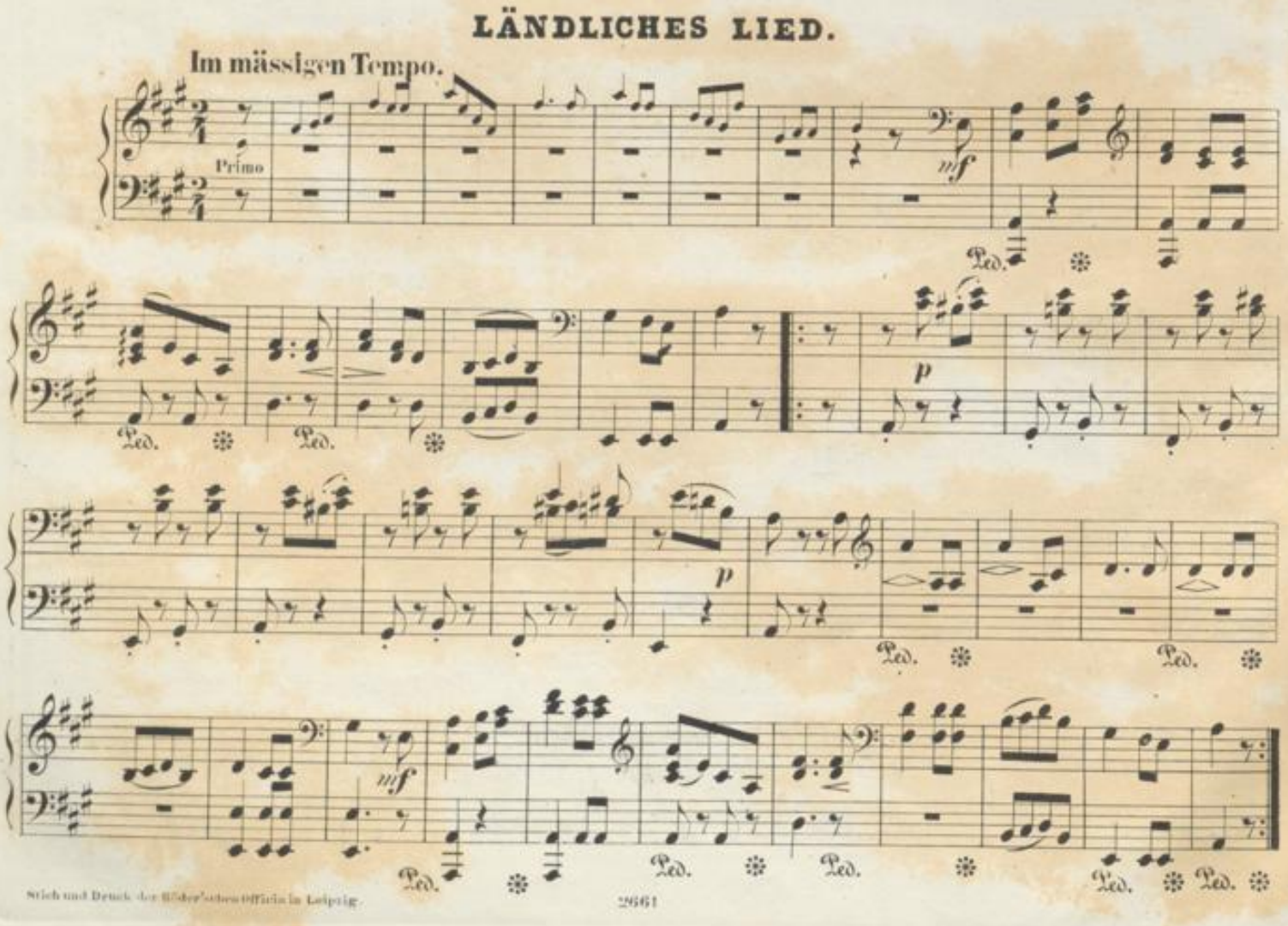

Stich und Druck der Breitkopf'schen Officin in Leipzig.

Album für die Jugend.

II. Abtheilung. I. Hälfte. 19-31. für Erwachsenere.

19.

KLEINE ROMANZE.

Primo.

Nicht schnell.

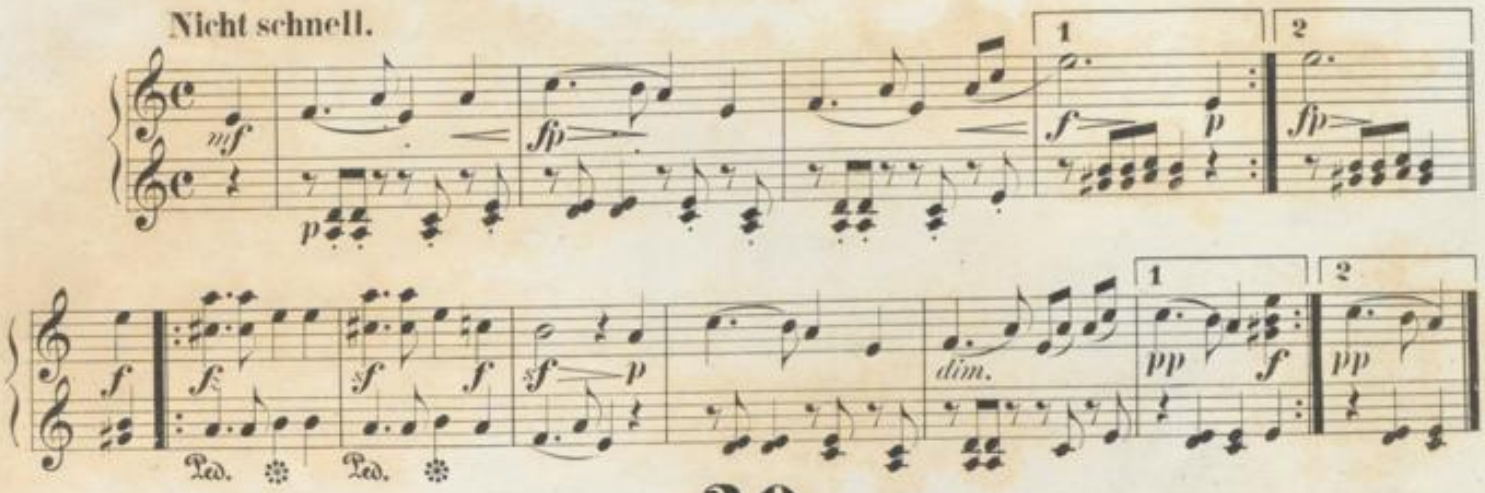

20.

LÄNDLICHES LIED.

Im mässigen Tempo.

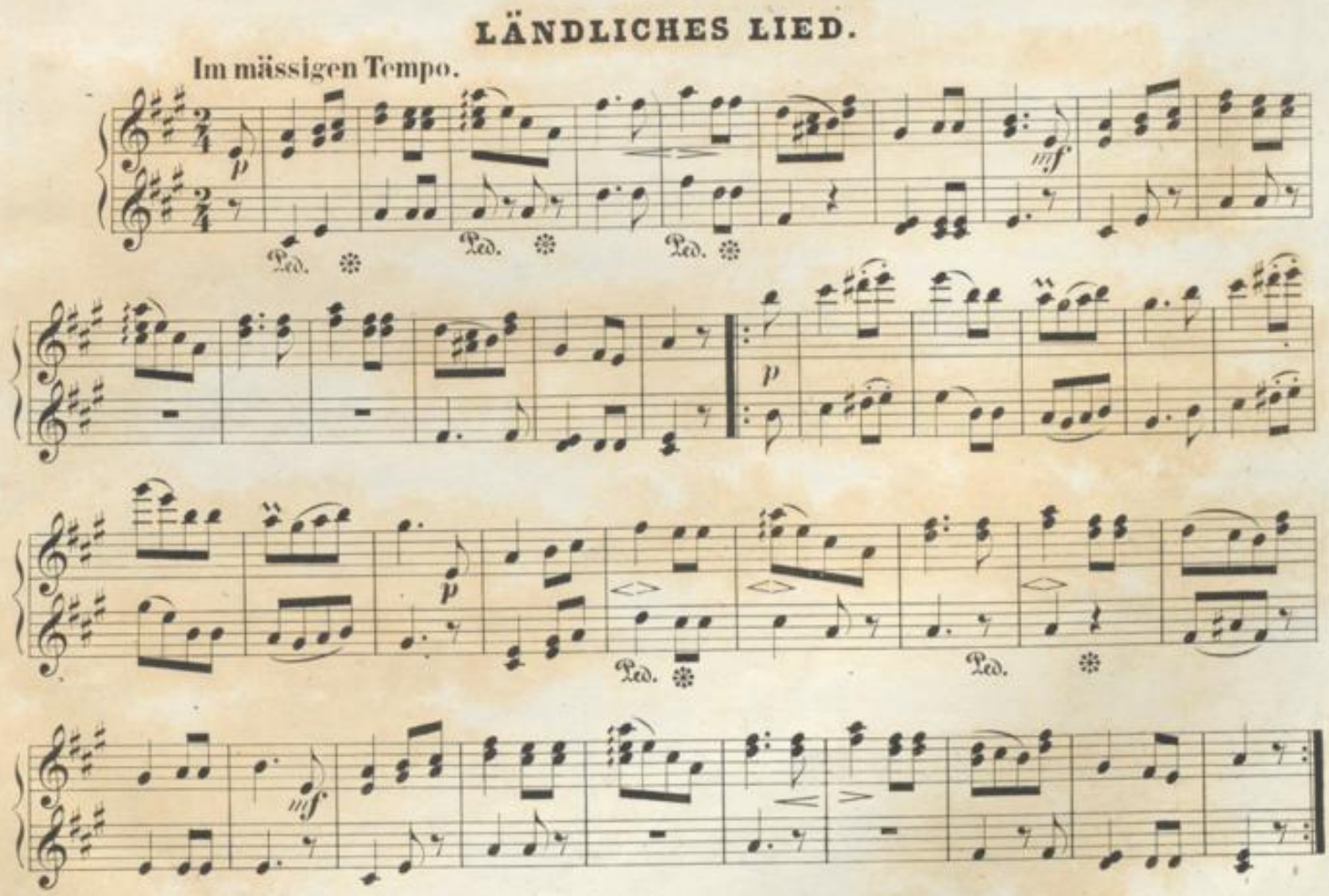

21.

★ ★
★

Secondo.

Langsam und mit Ausdruck zu spielen. ♩ = 88

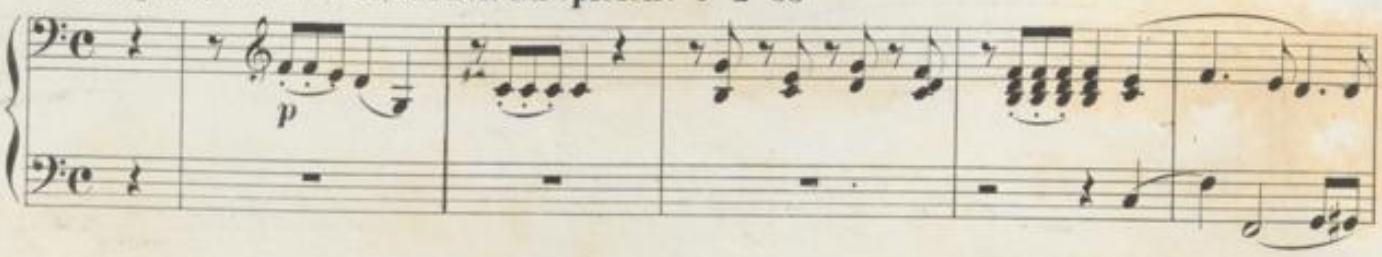

Im Tempo.

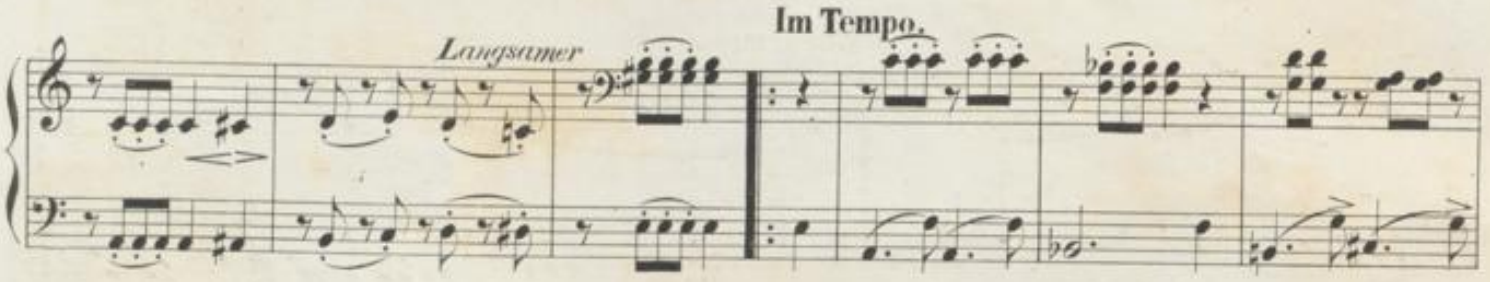

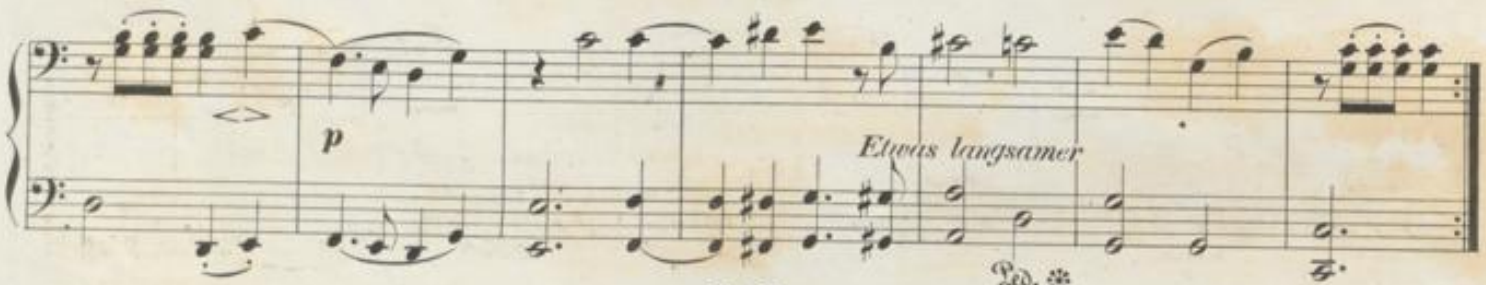

22.

RUNDGESANG.

Mässig.

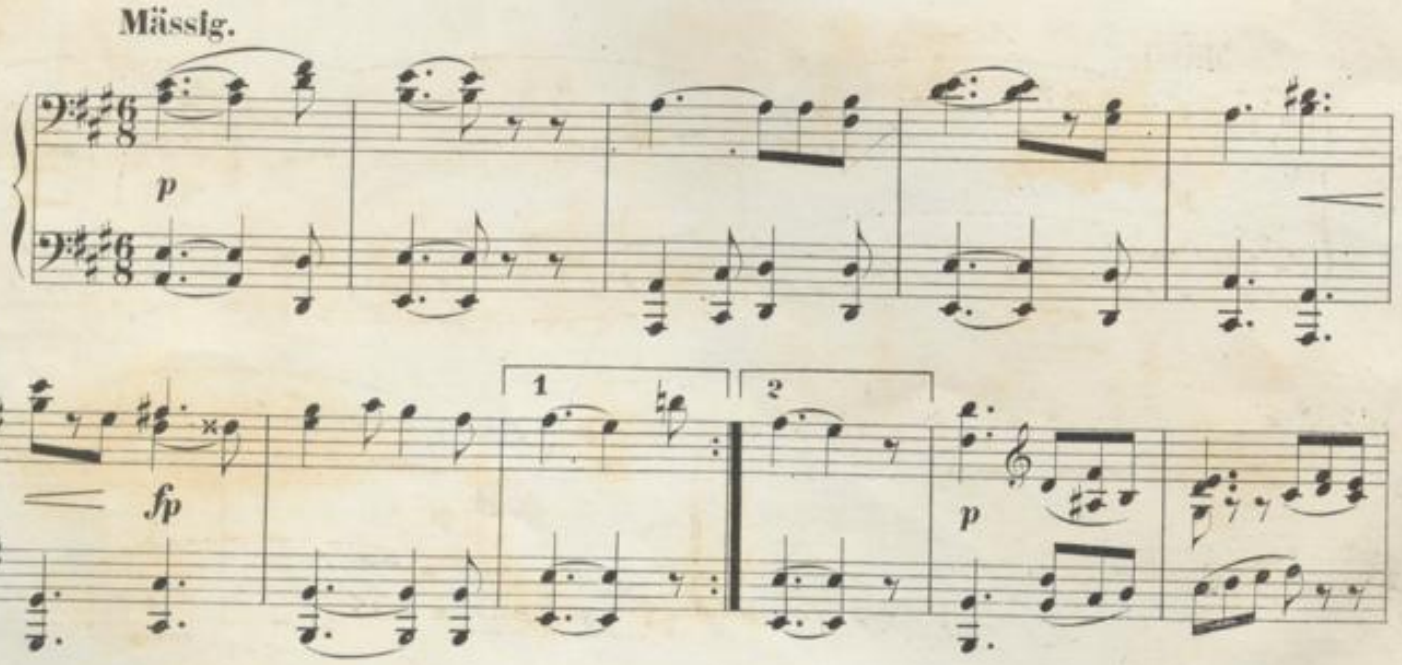

21.

★ ★
★

Primo.

Langsam und mit Ausdruck zu spielen. ♩ = 88

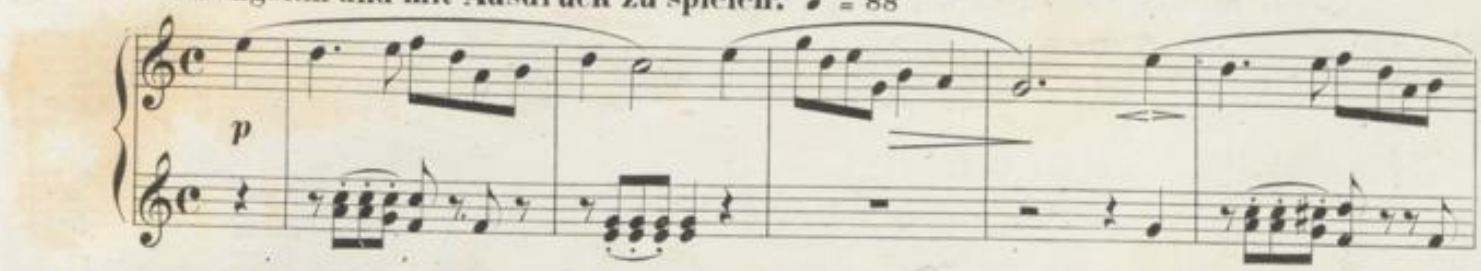

Im Tempo.

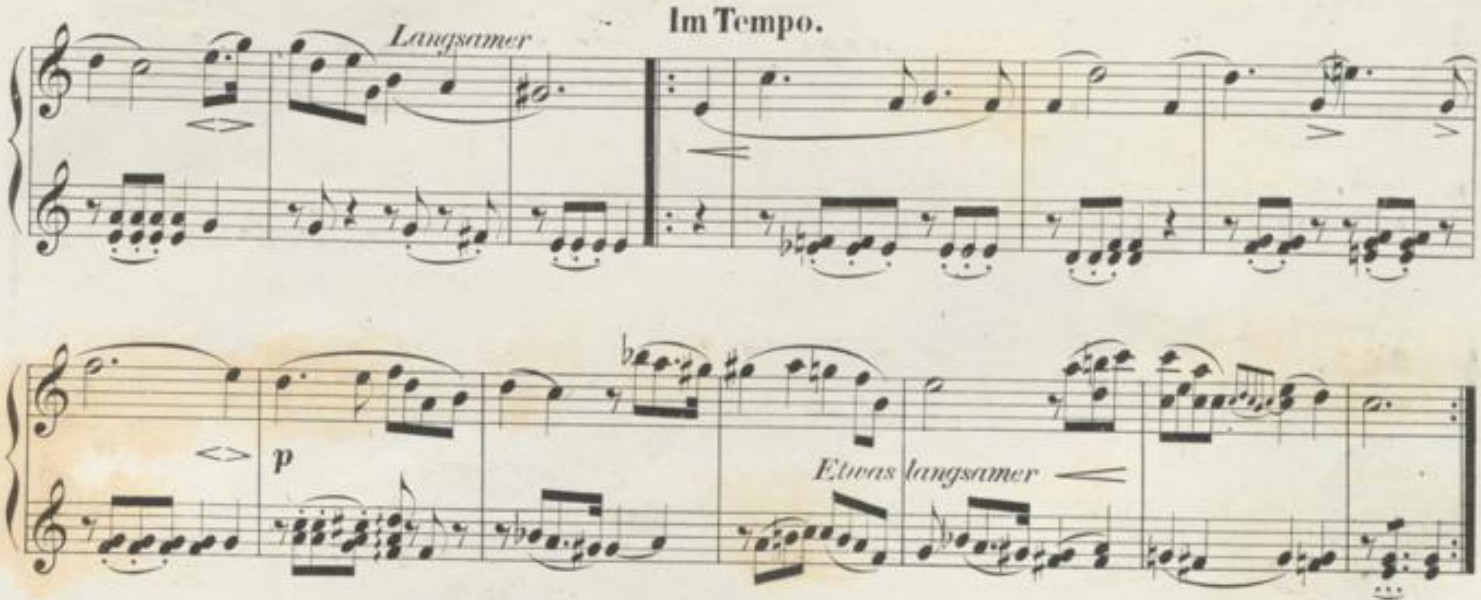

22.

RUNDGESANG.

Mässig.

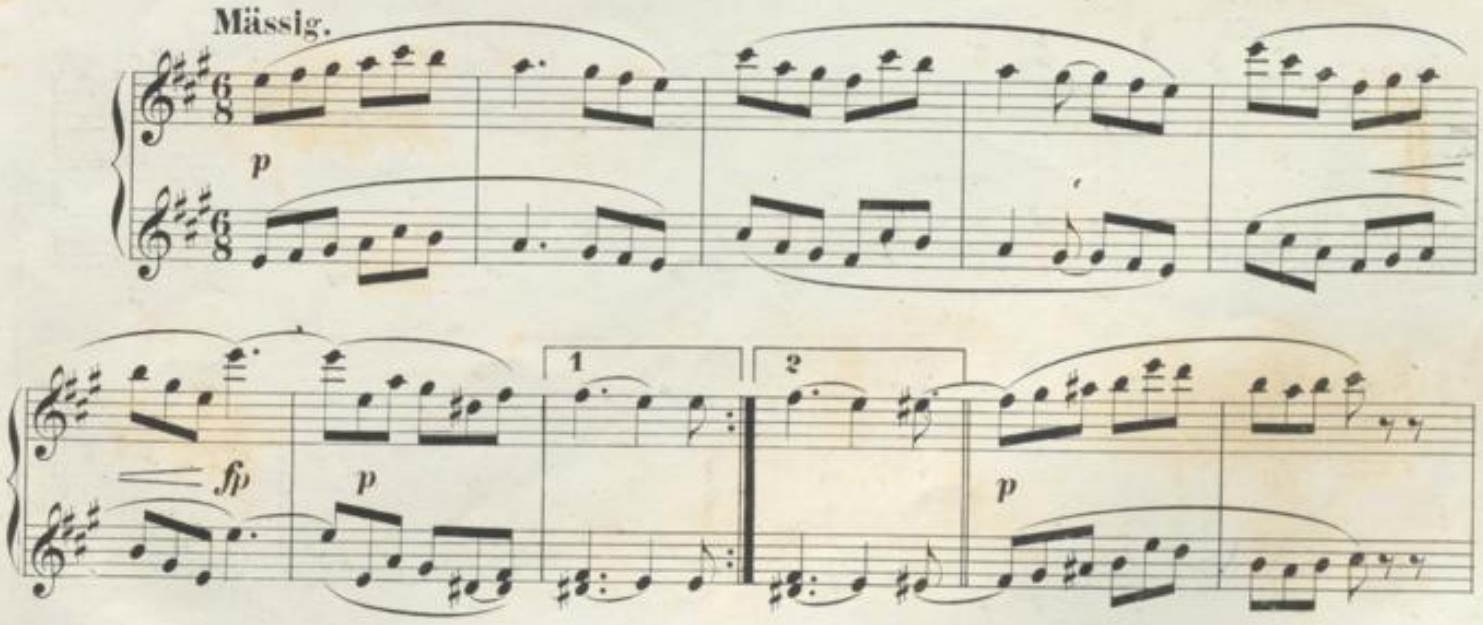

Secondo.

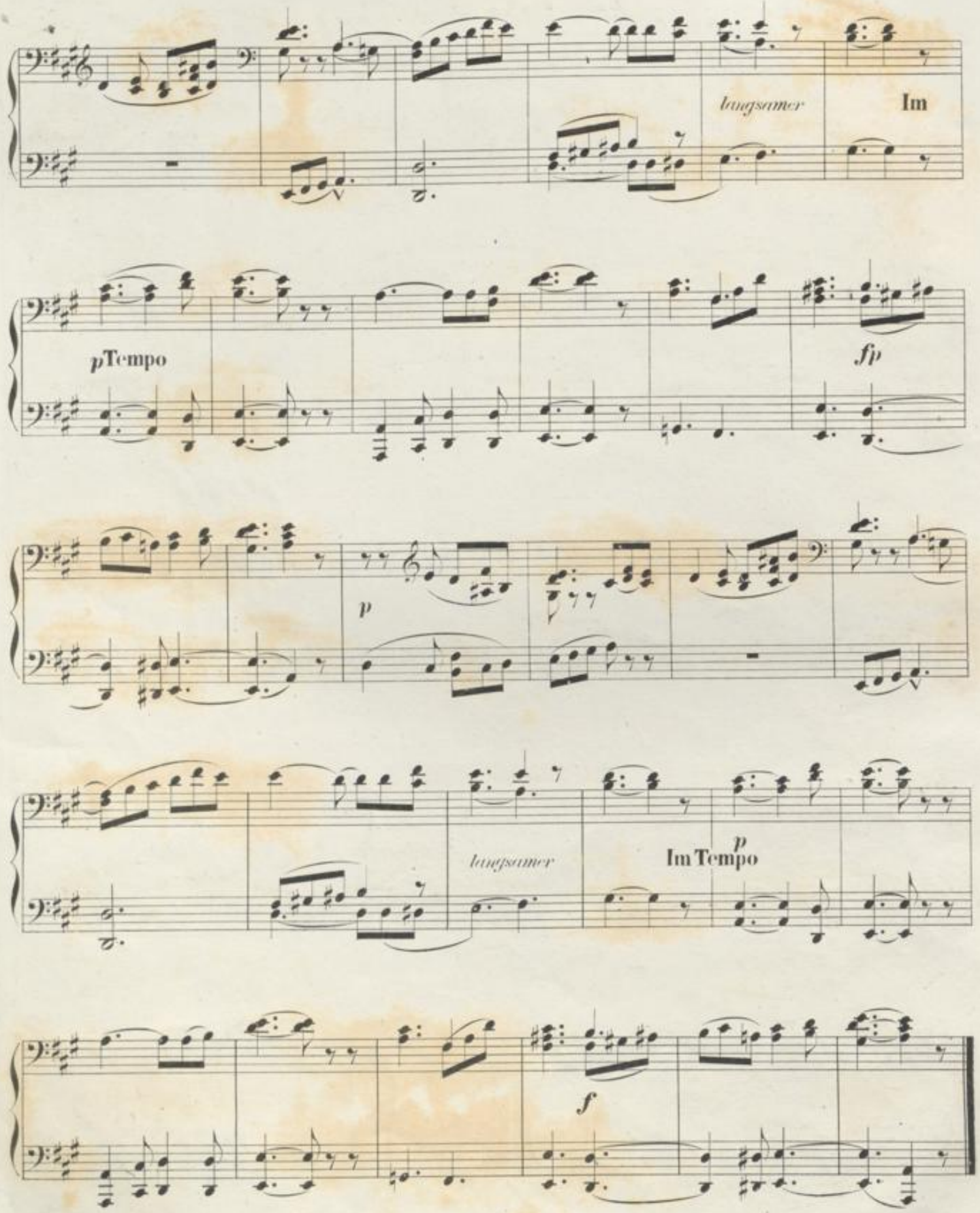

Primo.

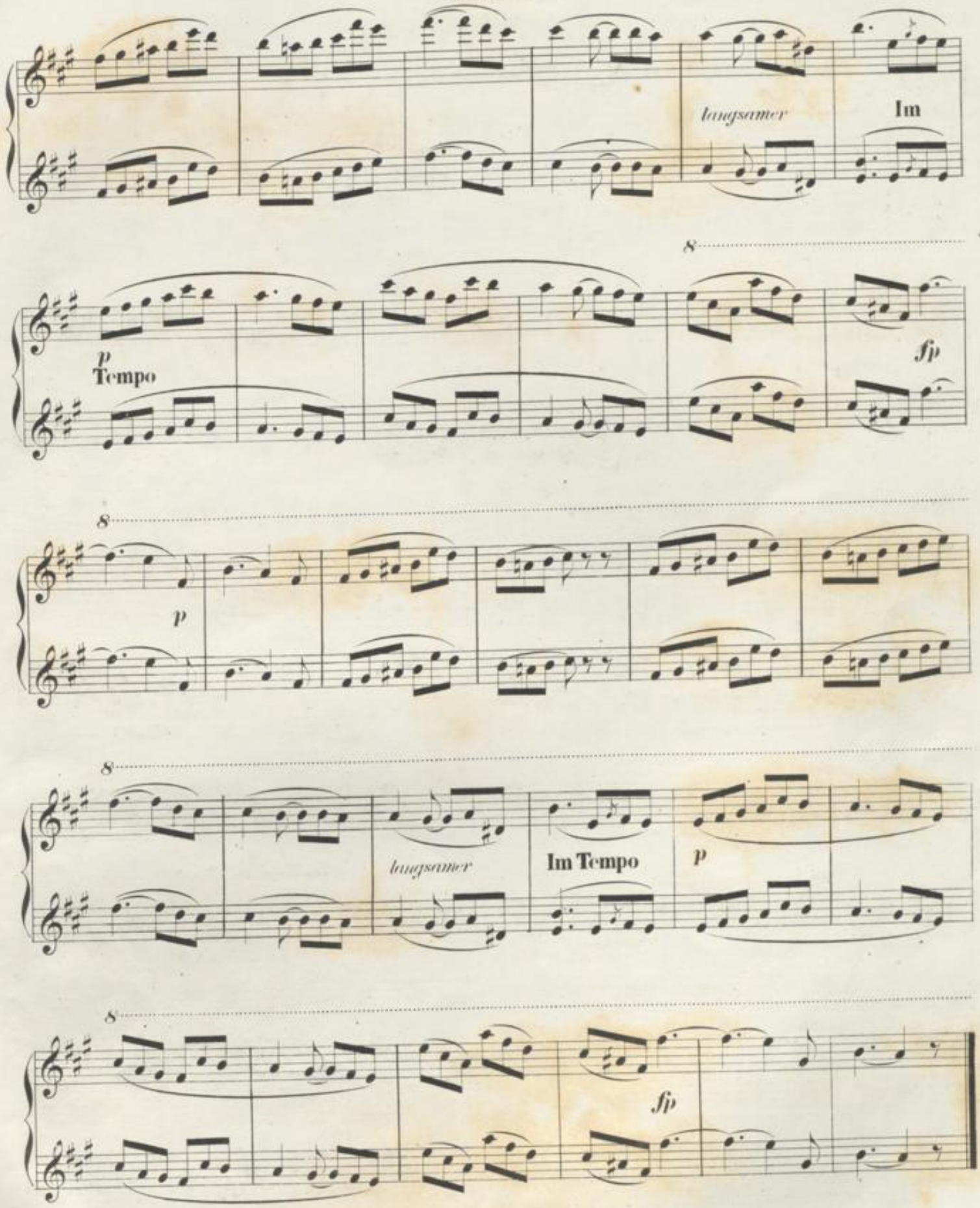

23.

REITERSTÜCK.

Kurz und bestimmt. (♩. = 100.) **Secondo.**

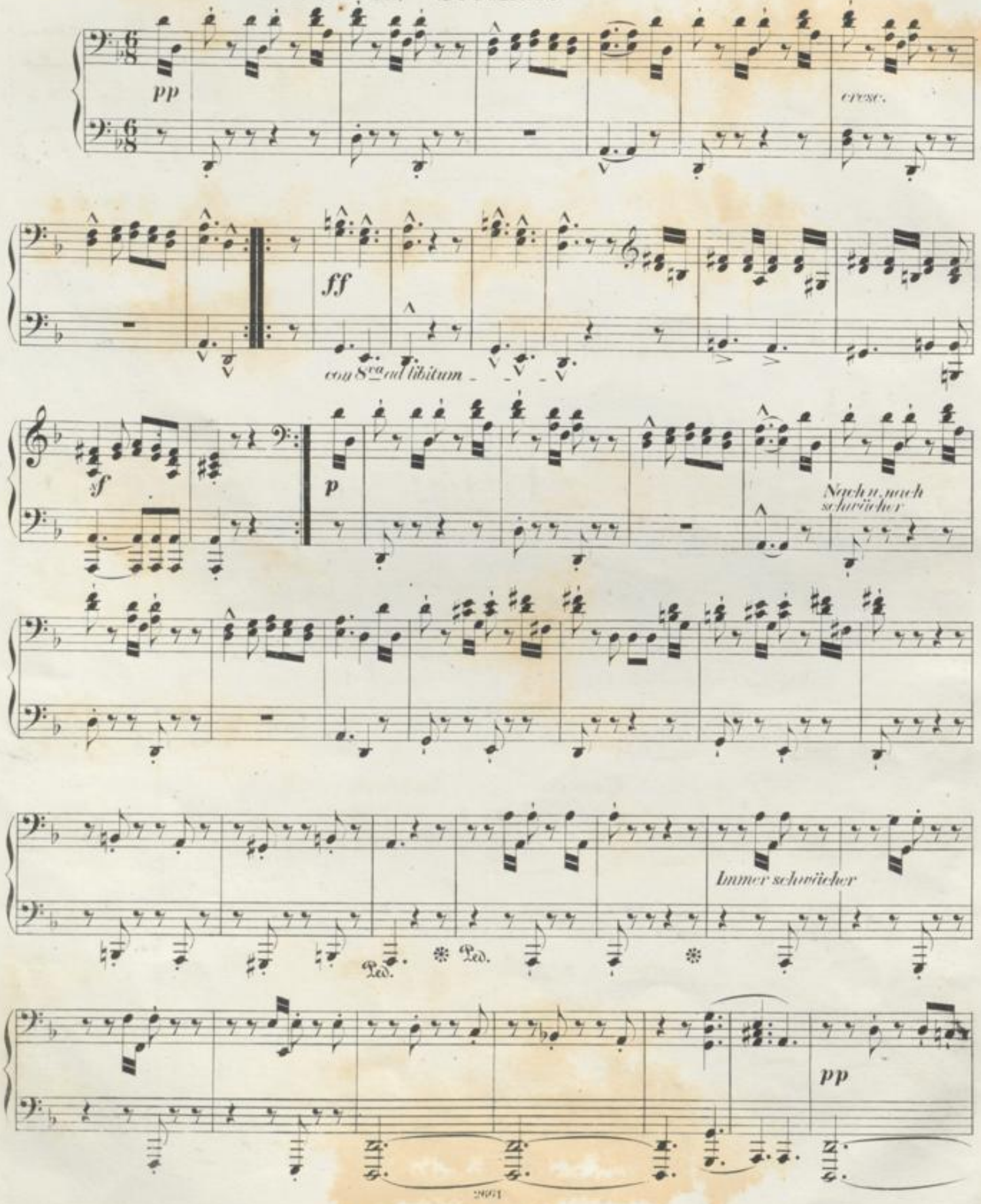

23.

REITERSTÜCK.

Kurz und bestimmt.(♩. = 100)

Primo.

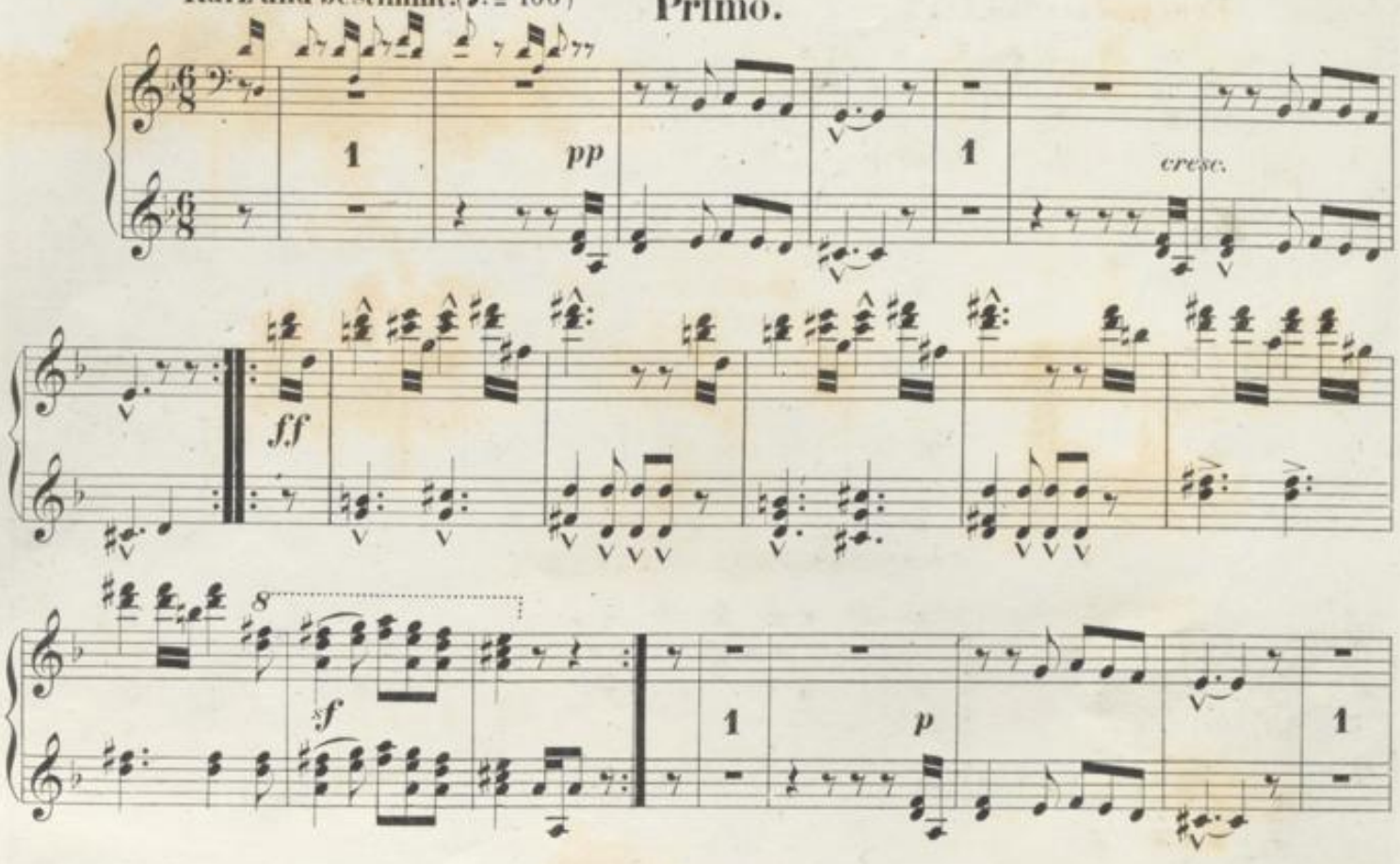

Secondo.

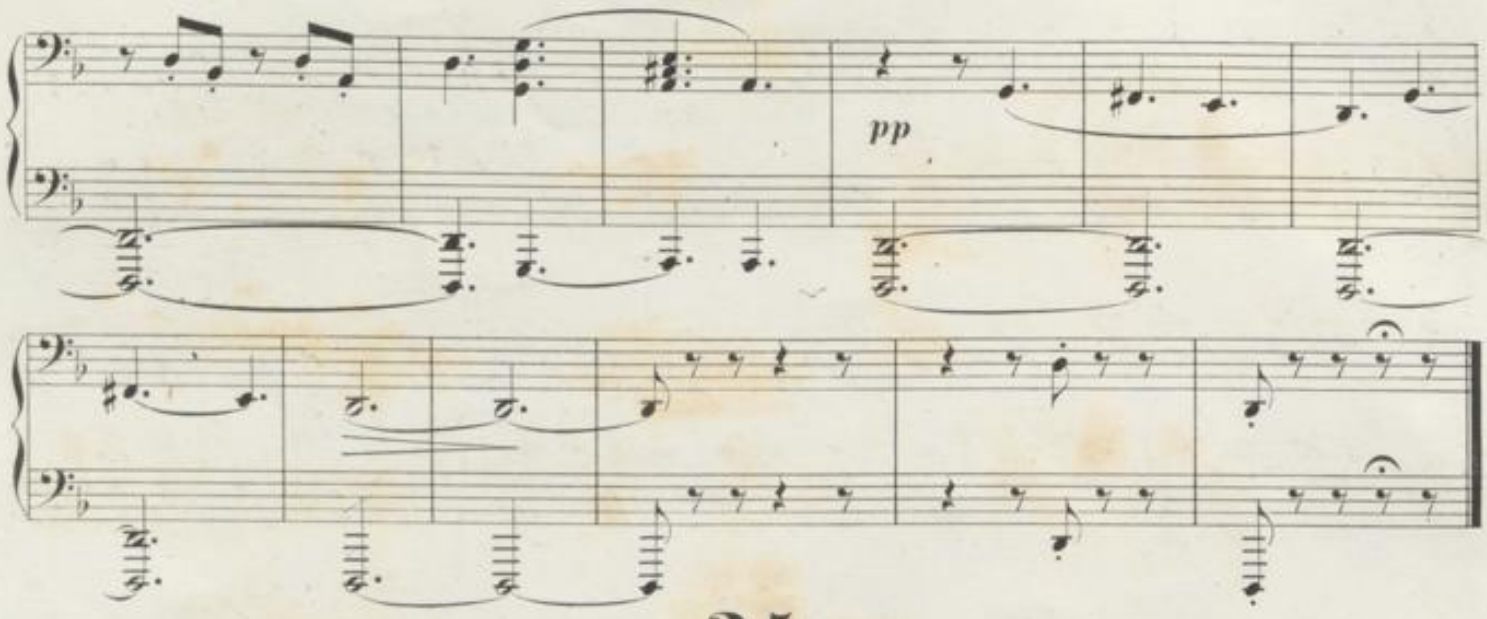

24.

ERNDTELIEDCHEN.

Mit fröhlichem Ausdruck.

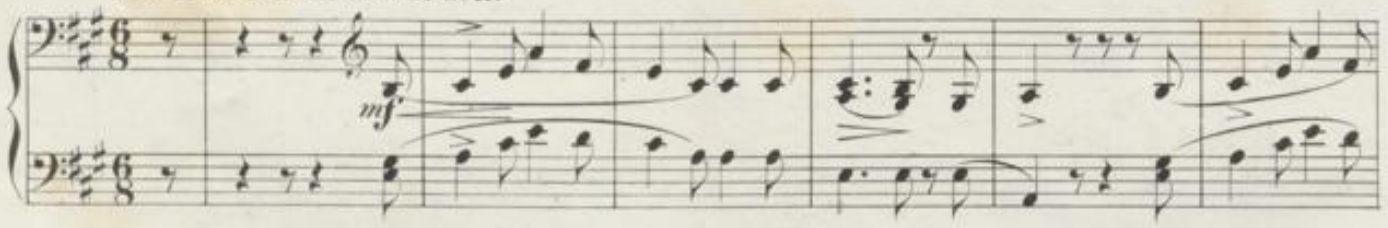

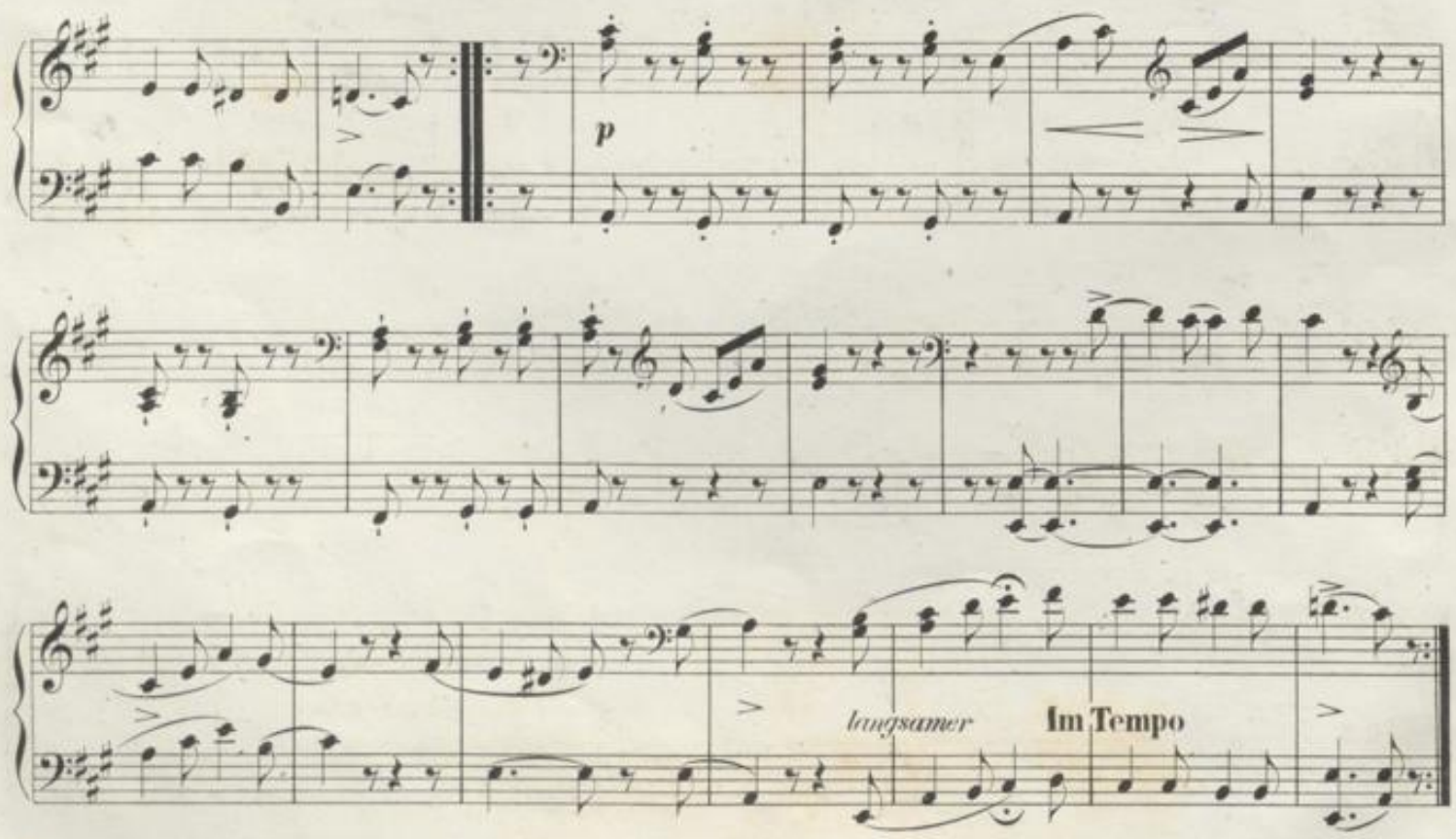

BLB BADISCHE LANDESBIBLIOTHEK
Baden-Württemberg

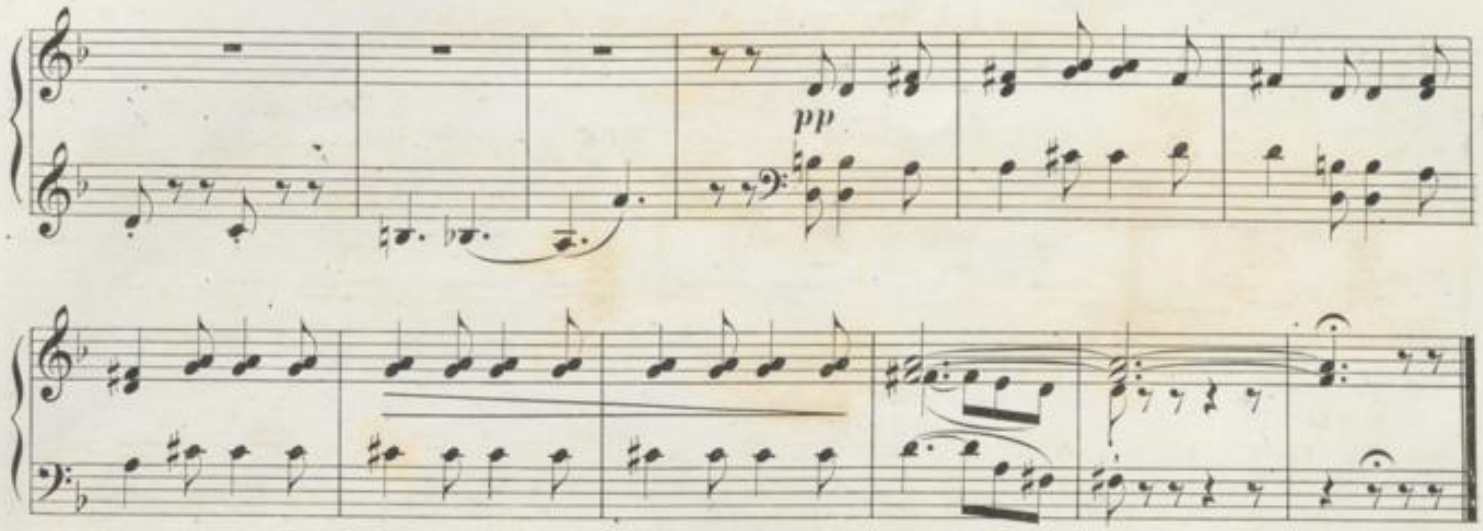

24.

ERNDTELIEDCHEN.

Mit fröhlichem Ausdruck.

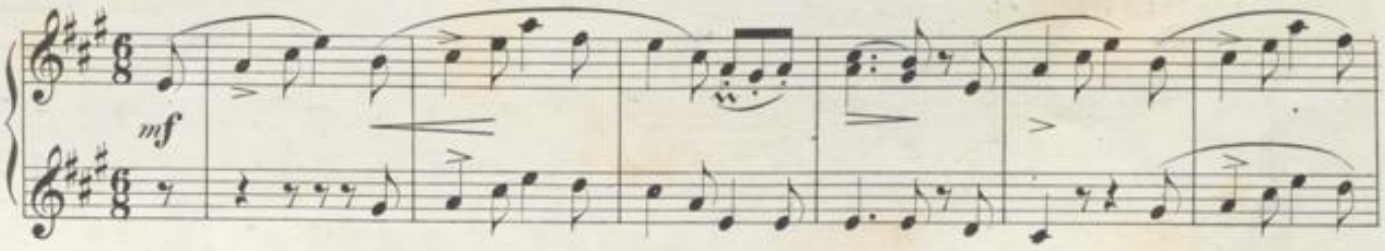

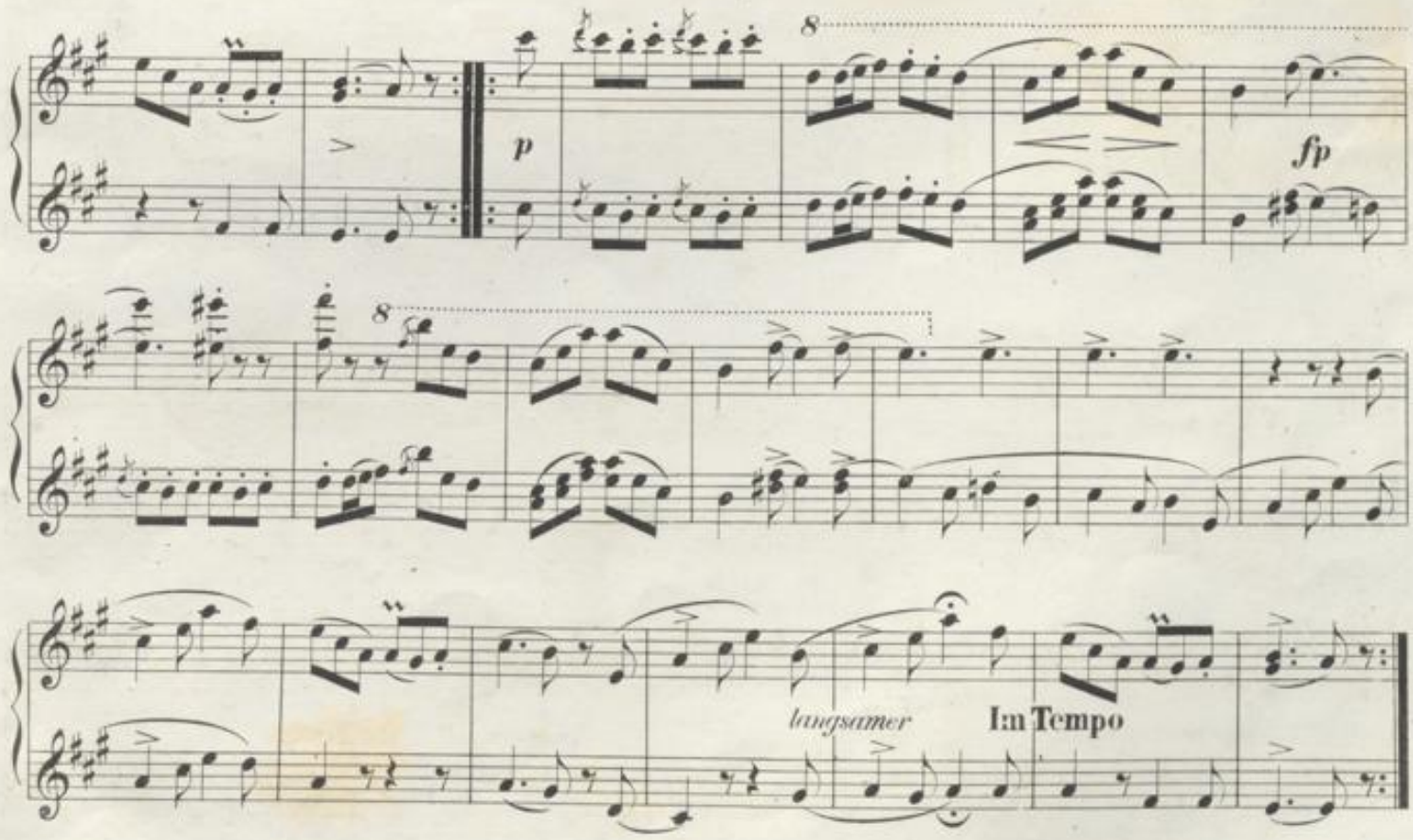

BLB BADISCHE LANDESBIBLIOTHEK
Baden-Württemberg

25.

NACHKLÄNGE AUS DEM THEATER.

Secondo.

Etwas agitirt.

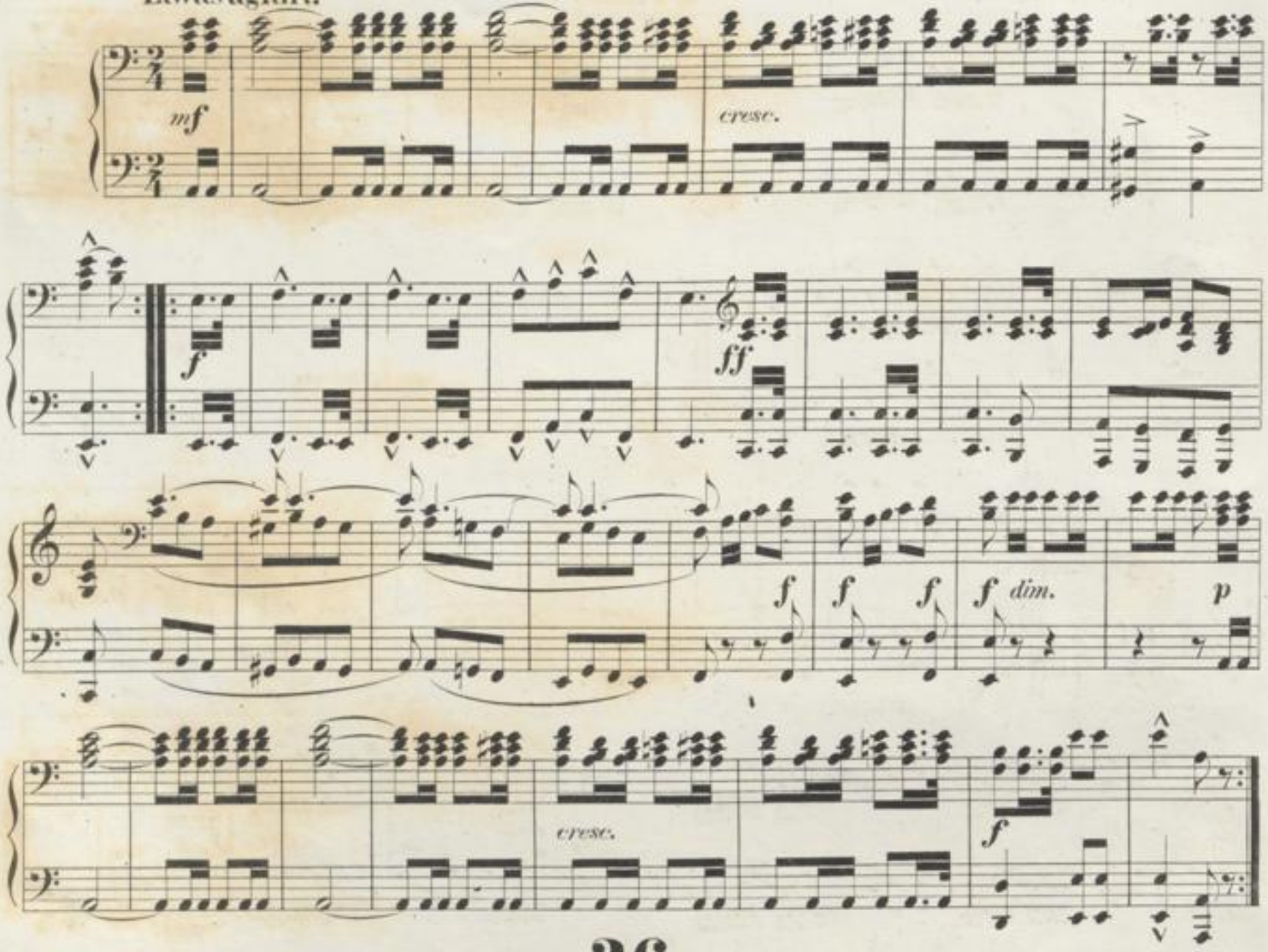

26.

★ ★
★

Nicht schnell, hübsch vorzutragen.

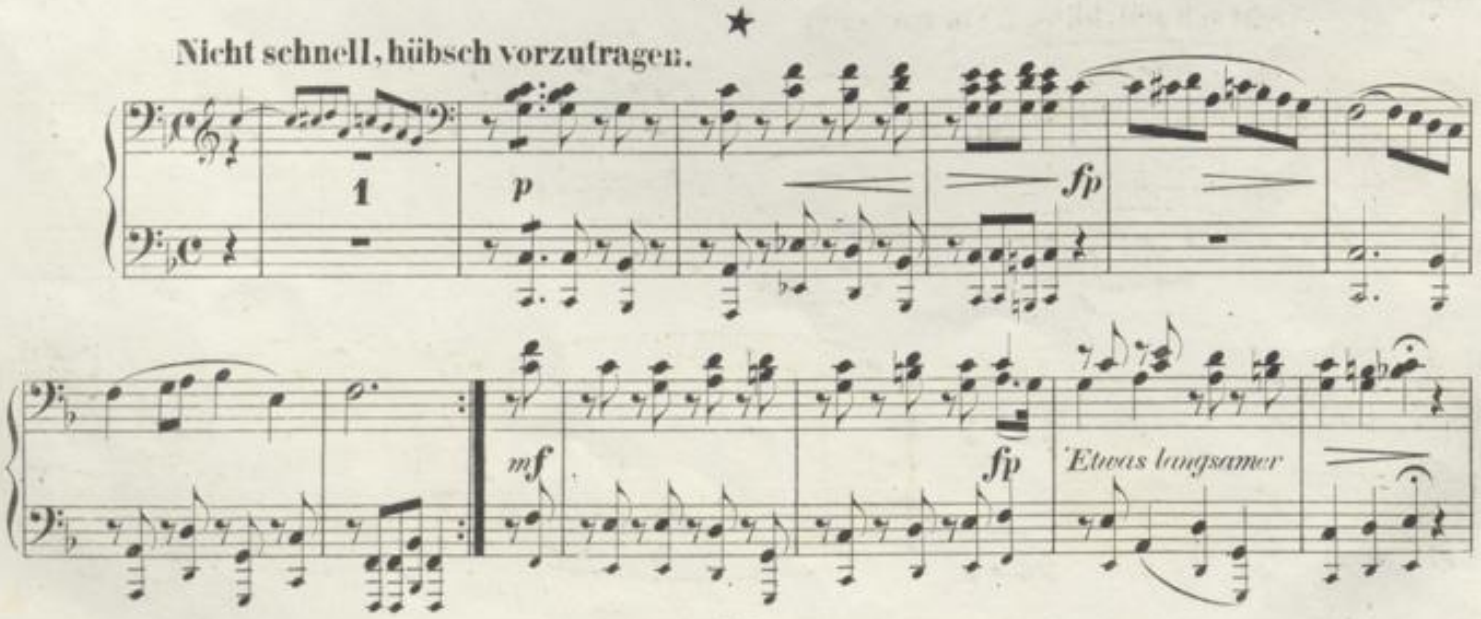

25.

NACHKLÄNGE AUS DEM THEATER.

Etwas agitirt

Primo.

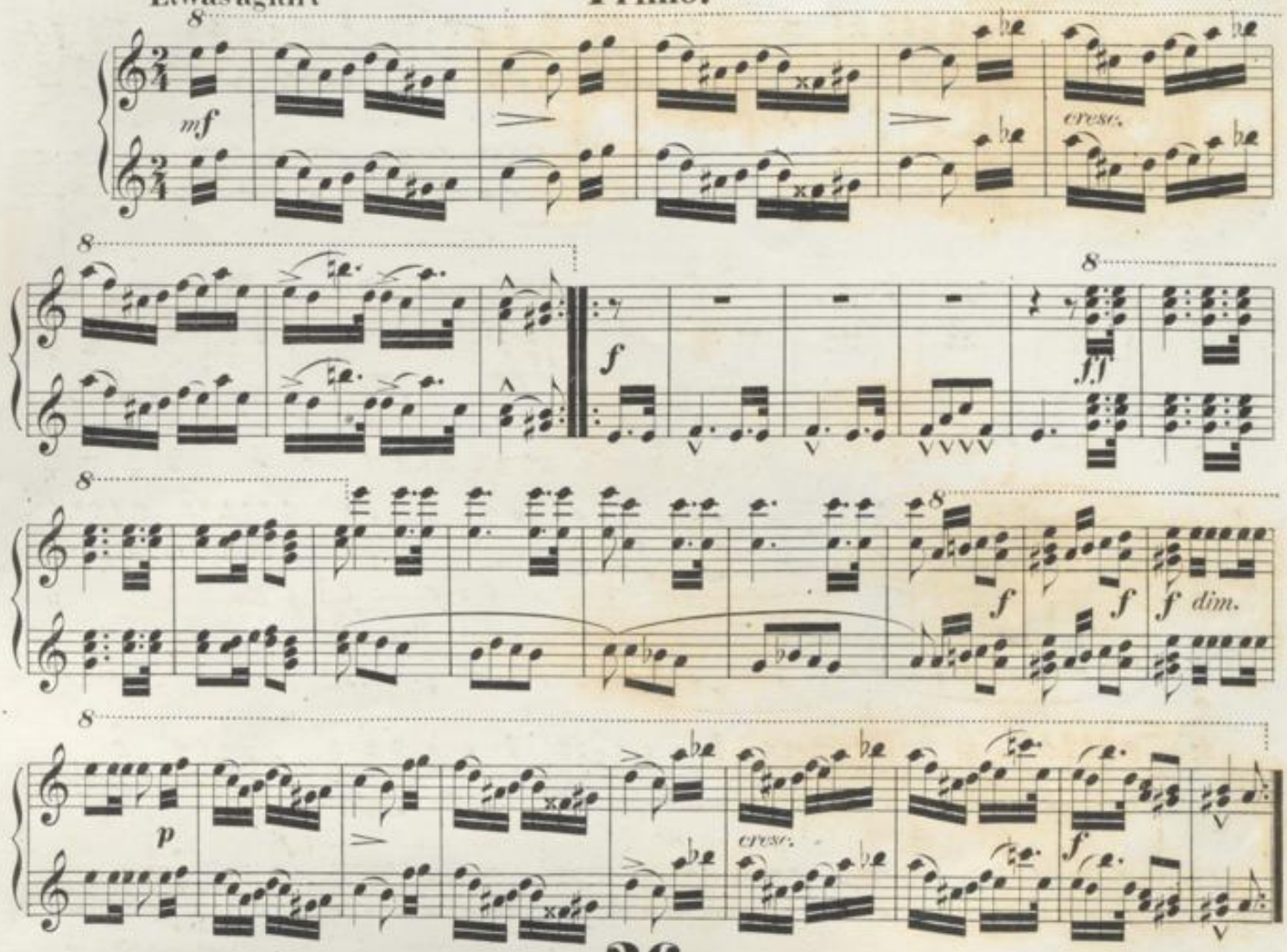

26.

★ ★

Nicht schnell, hübsch vorzutragen ★

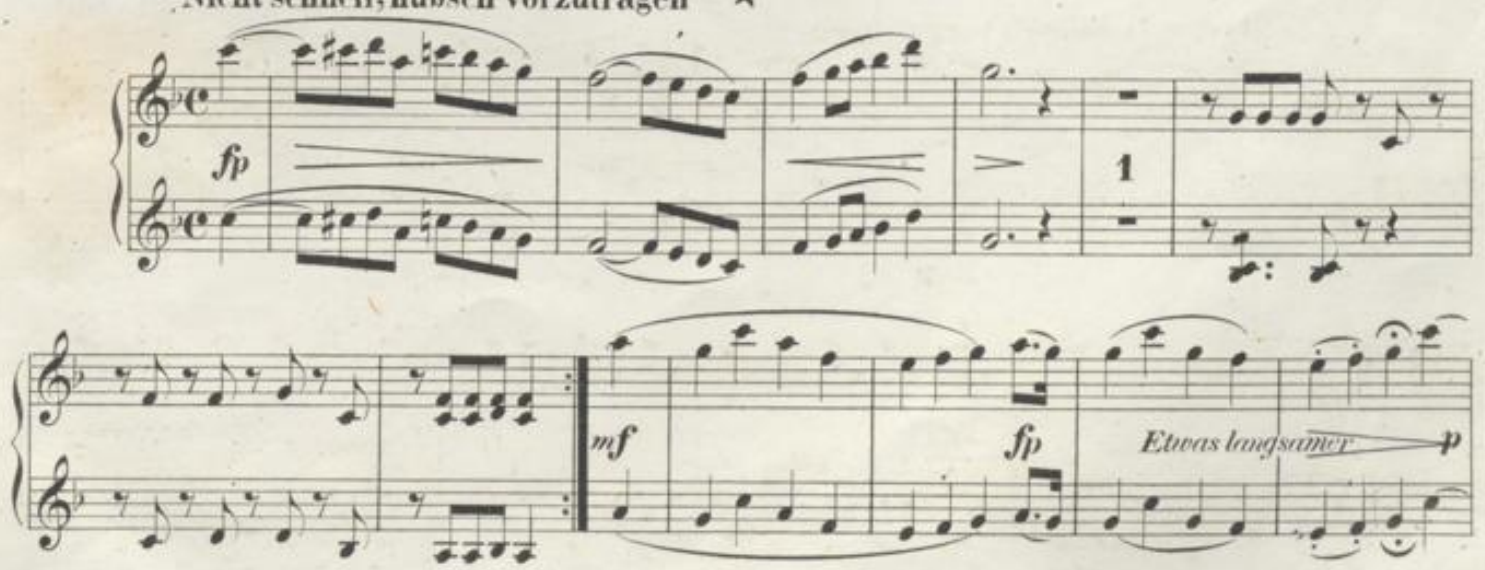

BLB BADISCHE LANDESBIBLIOTHEK
Baden-Württemberg

Secondo.

Im Tempo

1

p *fp* Ped.

27.

CANONISCHES LIEDCHEN.

Nicht schnell und mit innigem Ausdruck.

p *fp* *fp* *fp*

1 2

fp *cresc.* *rit.*

Im Tempo

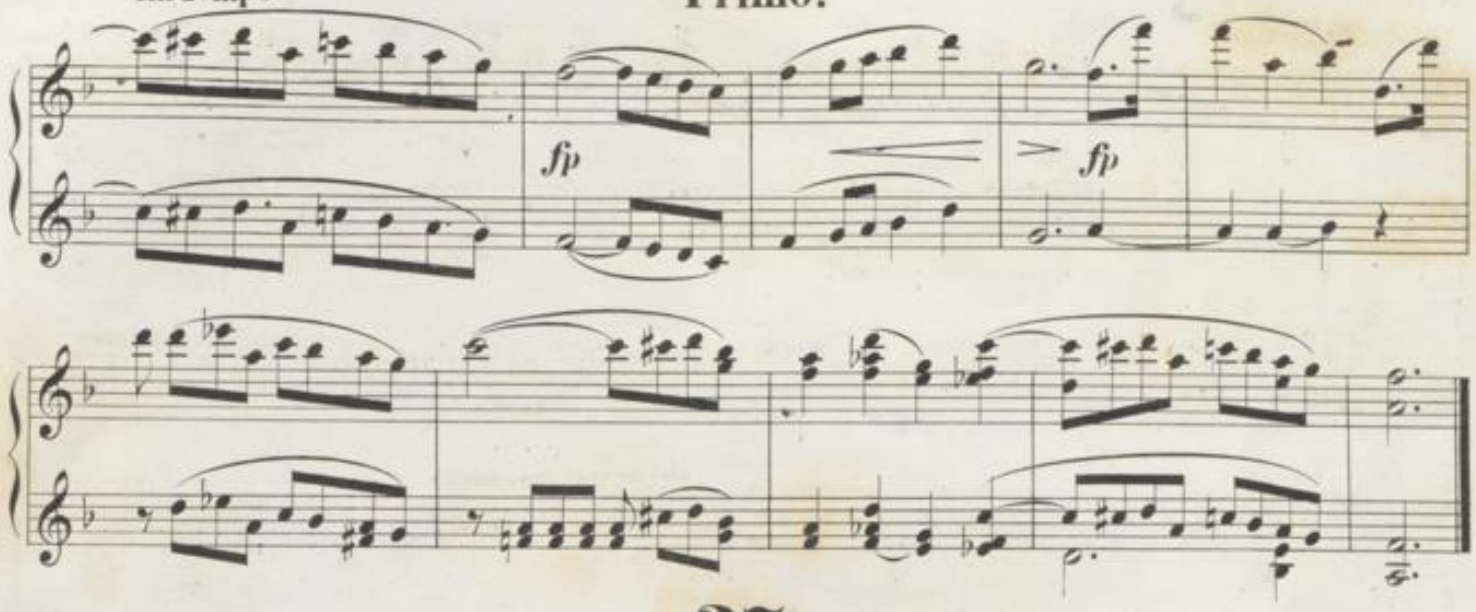

27.

CANONISCHES LIEDCHEN.

Nicht schnell und mit innigem Ausdruck.

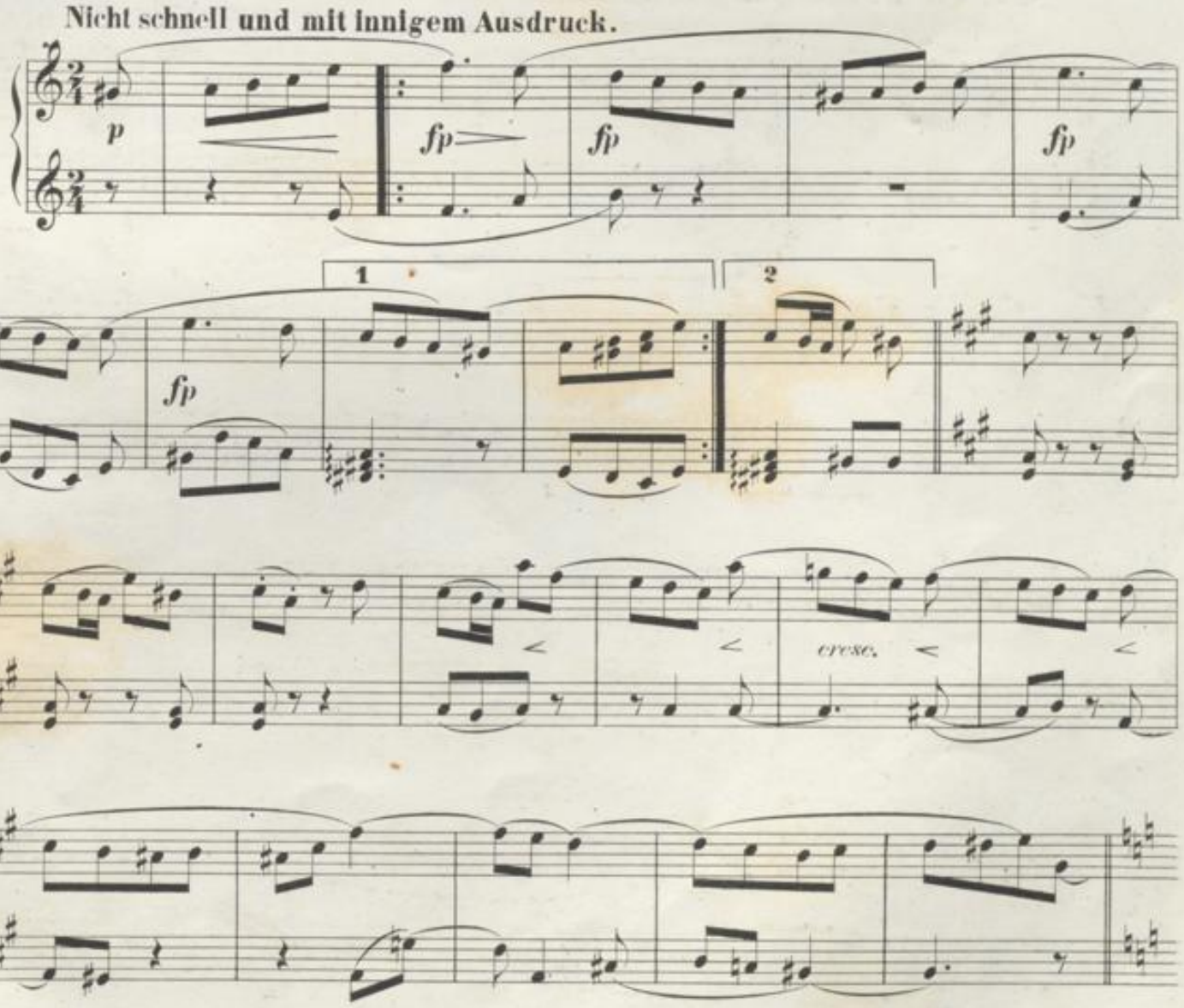

Secondo.

Im Tempo

fp fp fp

fp fp

Etwas langsamer

pp

28.

ERINNERUNG. (4. November, 1847.)

Nicht schnell und sehr gesangvoll zu spielen.

p

Ped. Ped. Ped. Ped.

Ped. Ped. Ped. Ped.

ritard. a tempo

Ped. Ped. Ped.

rit.

1 2

Ped. Ped. Ped.

Im Tempo

fp fp fp

sf sf pp

Etwas langsamer

28.

ERINNERUNG. (4. November, 1847.)

Nicht schnell und sehr gesangvoll zu spielen.

p

2x

ritard. a tempo

tit.

1 2

29.

FREMDER MANN.

Secondo.

Stark und kräftig zu spielen. (♩ = 444)

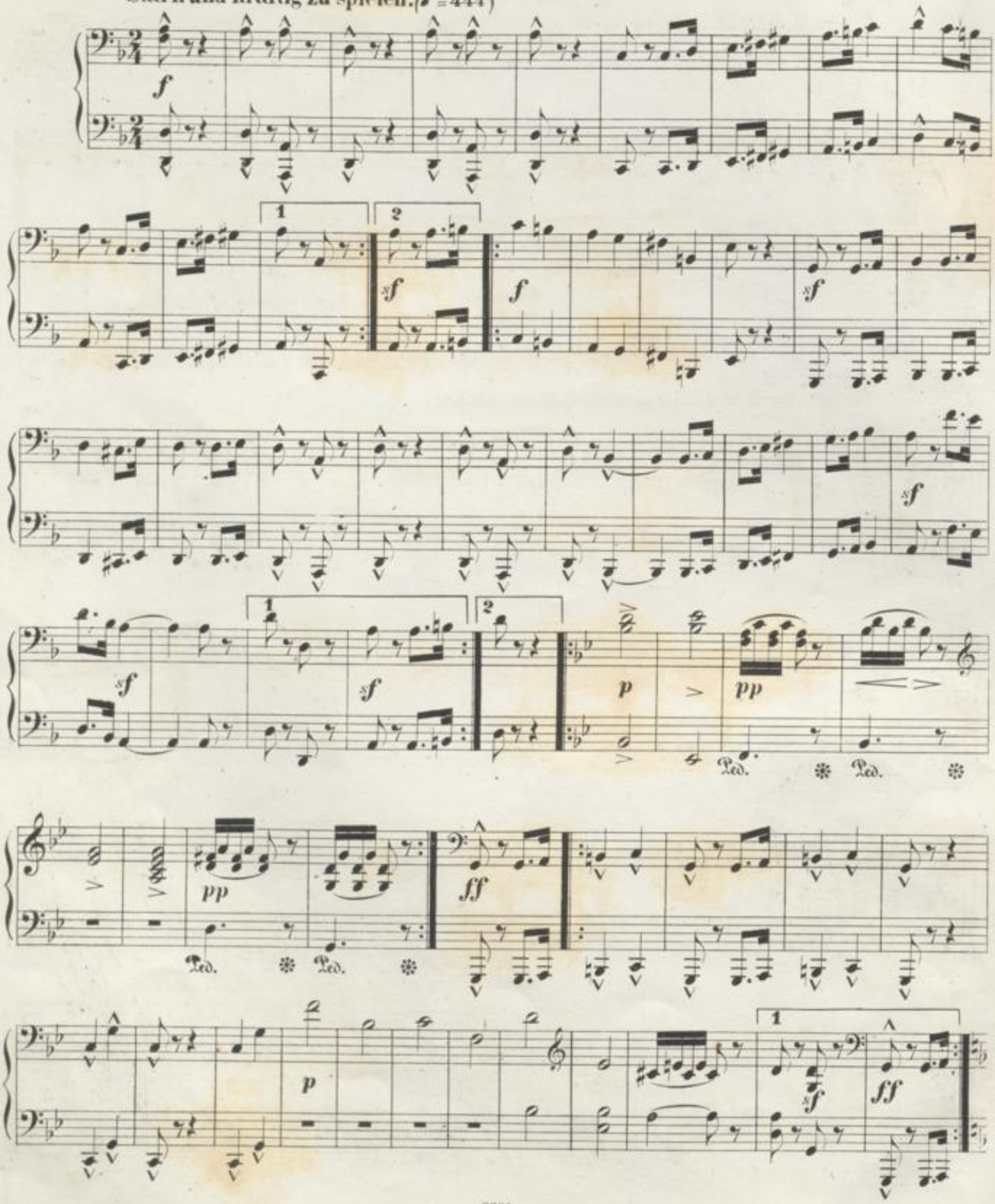

29.

FREMDER MANN.

Primo.

Stark und kräftig zu spielen.

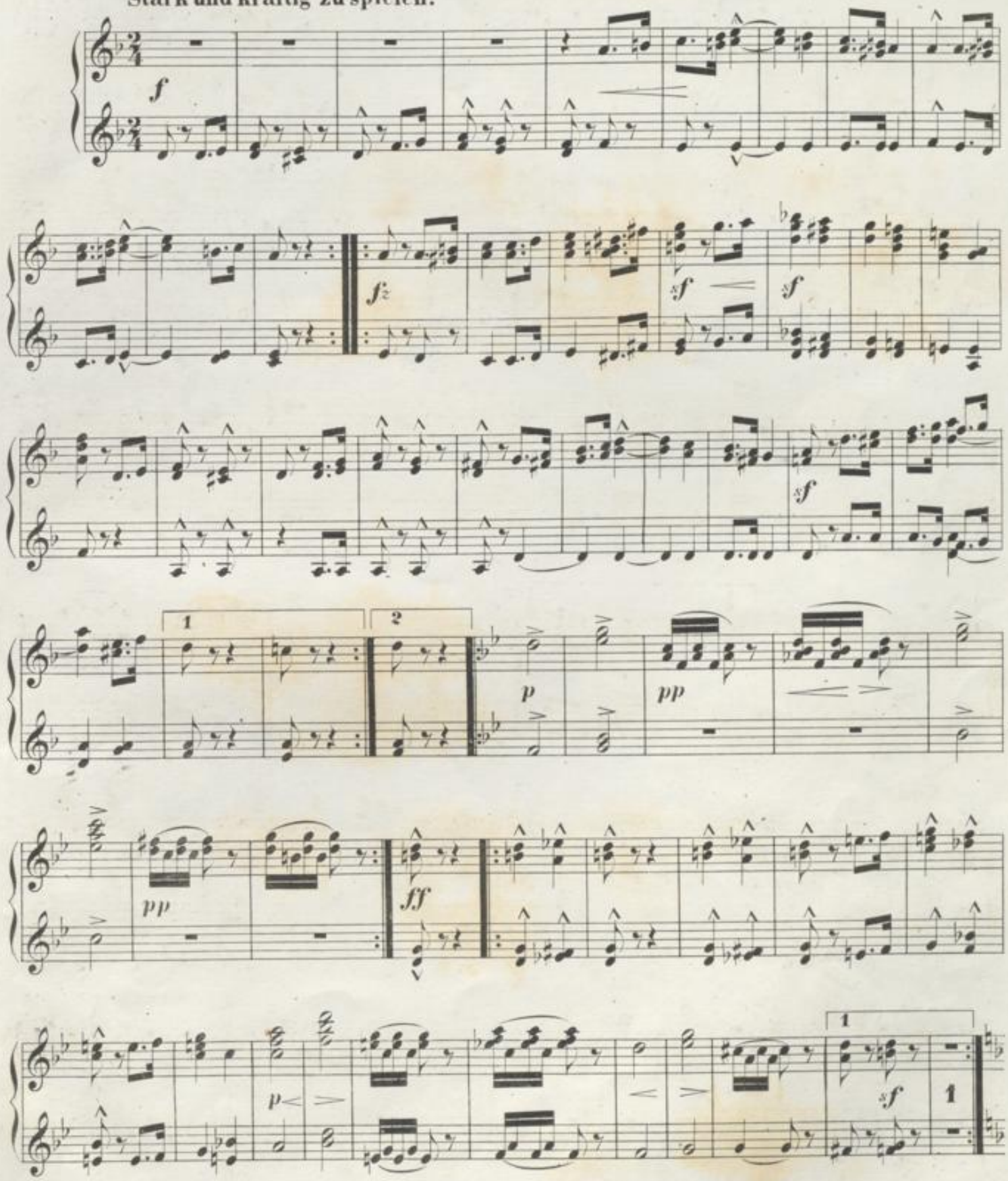

BLB BADISCHE LANDESBIBLIOTHEK
Baden-Württemberg

Secondo.

f

sf *f*

sf

sf *sf*

Coda.

p *cresc.* *f* 1 *f*

Ped.

ff

Primo.

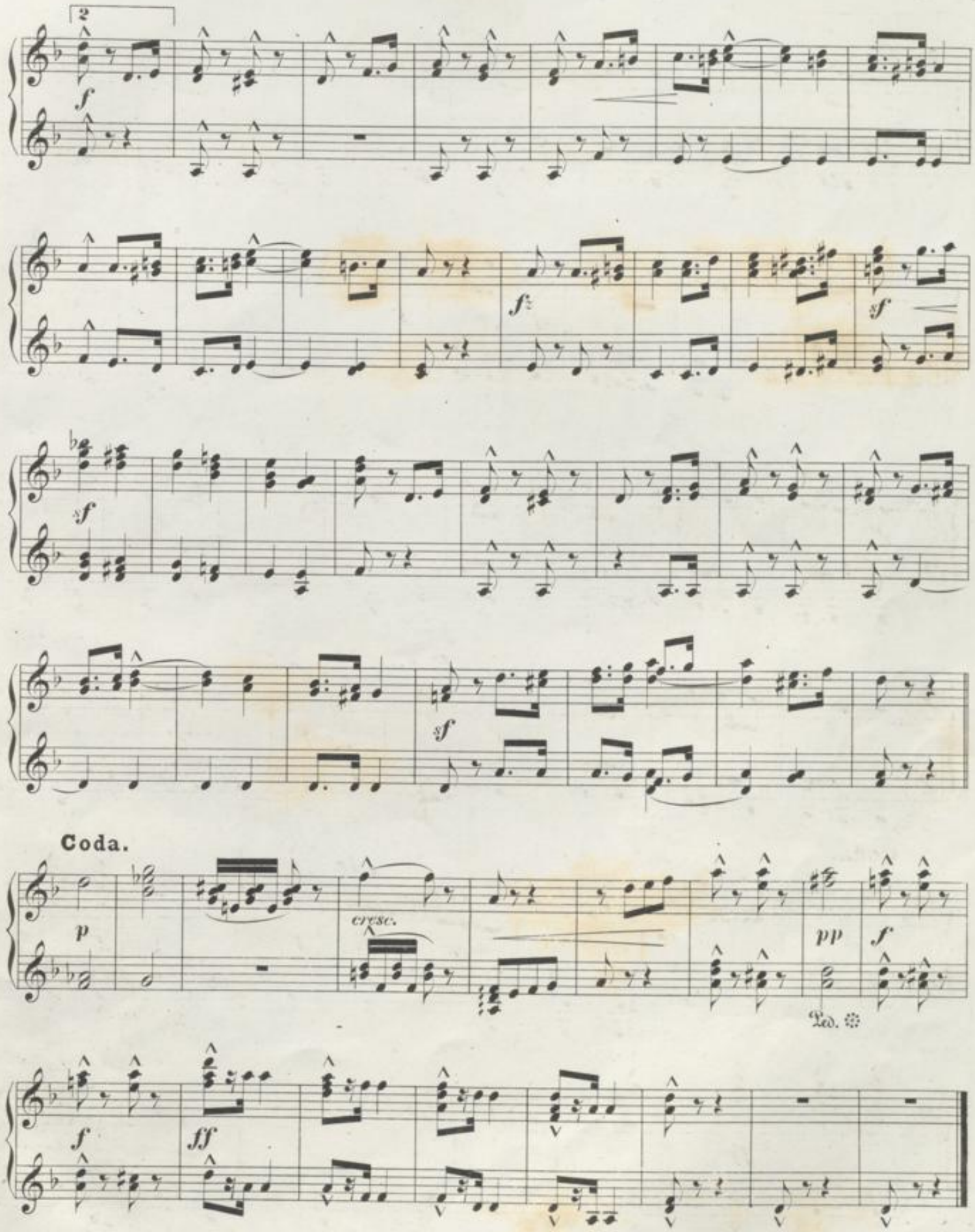

30.

Secondo.

Sehr langsam.

p Das zweite mal **pp**

1 2

pp **p** **f**

Im Tempo

fp *Etwas langsamer* **pp**

fp **sf** **p**

fp **fp** **pp**

fp

30.

★ ★
★

Primo.

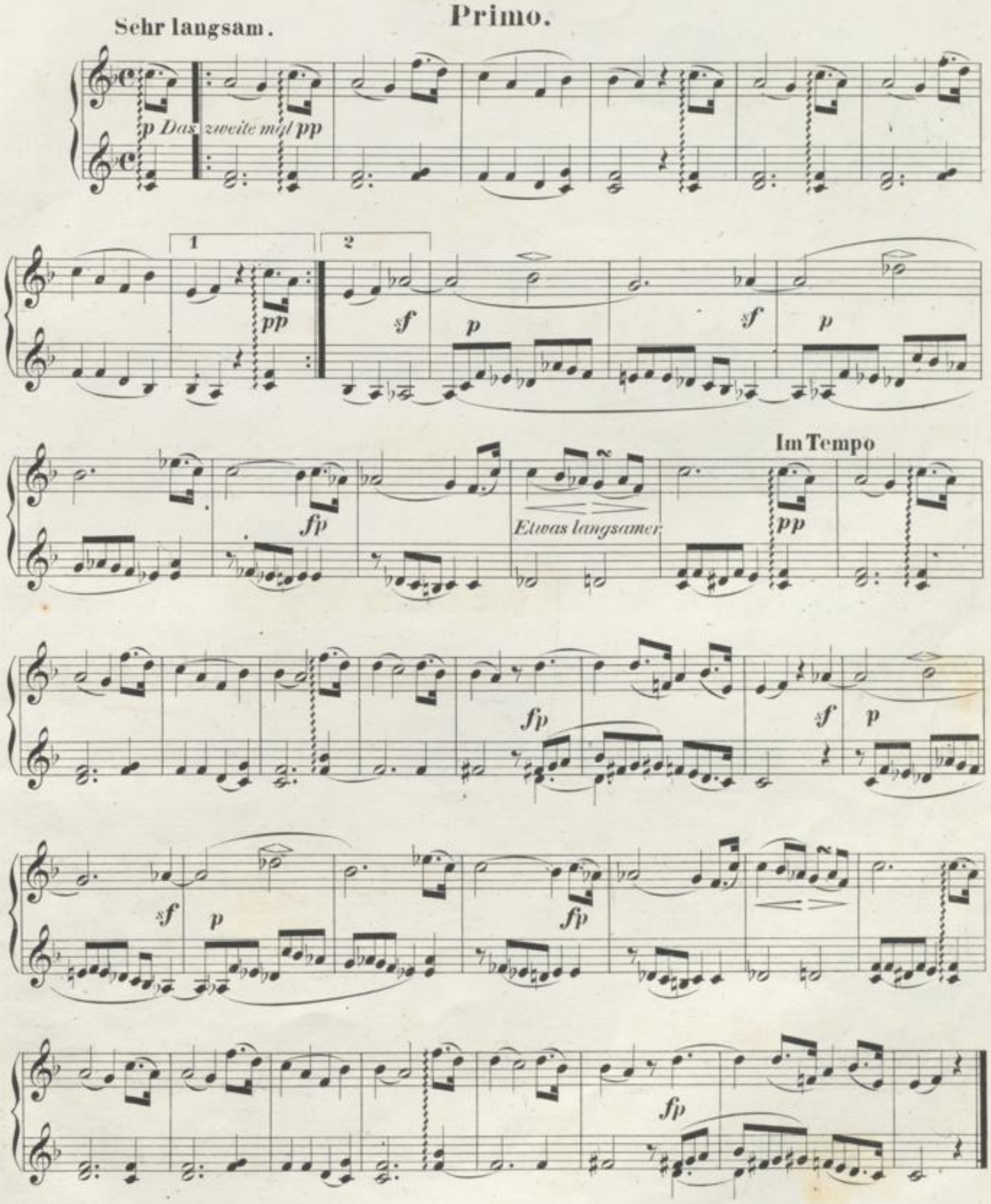
Sehr langsam.
p Das zweite mal pp
1
2
pp
sf
p
sf
p
fp
Etwas langsamer
Im Tempo
pp
fp
sf
p
sf
p
fp
fp

31.

KRIEGSLIED.

Secondo.

Sehr kräftig. (♩=84)

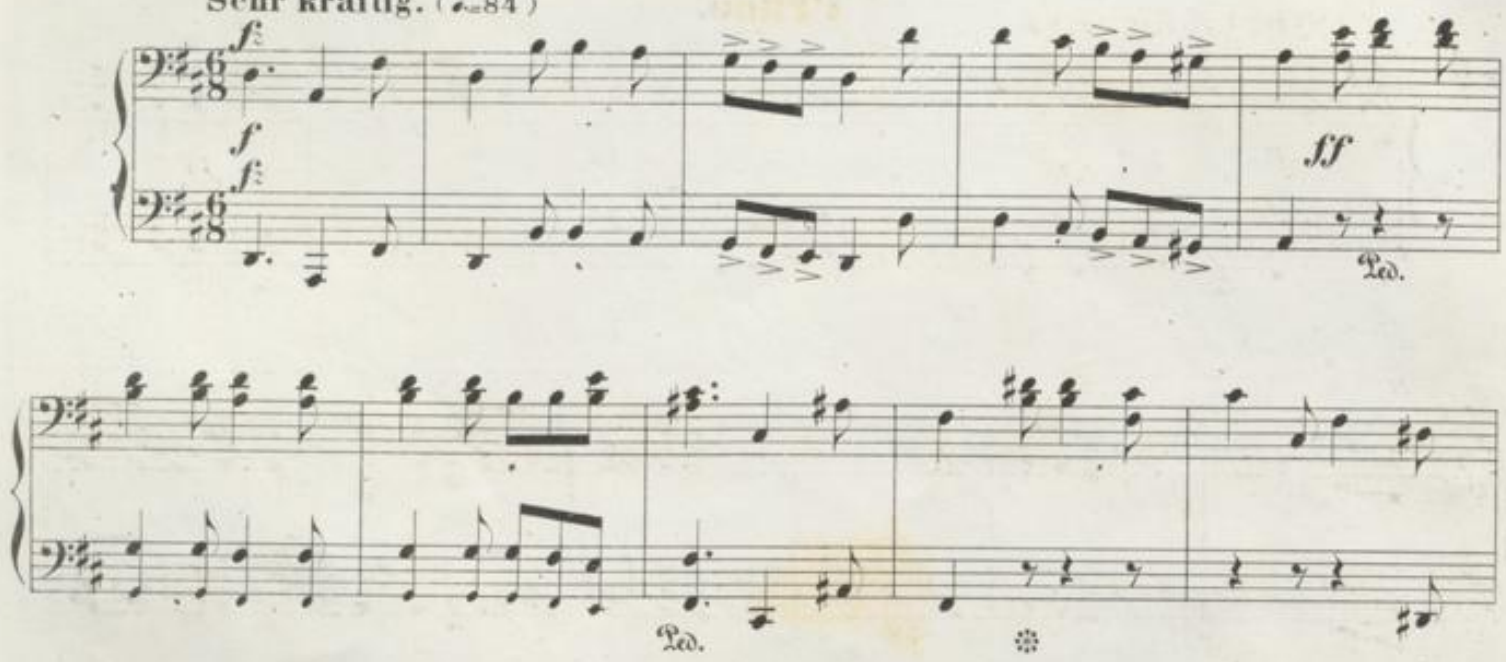

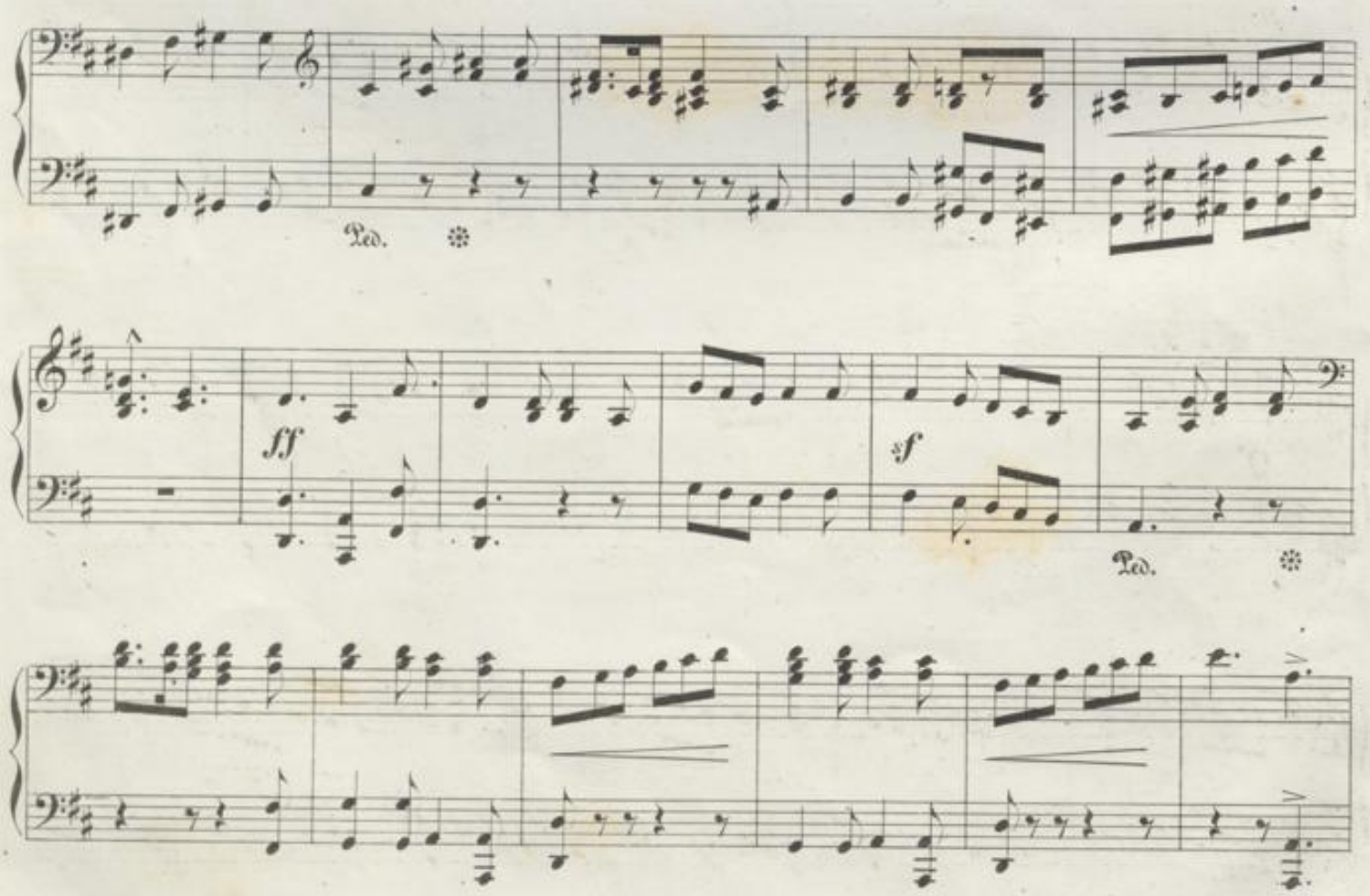

31.

KRIEGSLIED.

Primo.

Sehr kräftig. (♩=84)

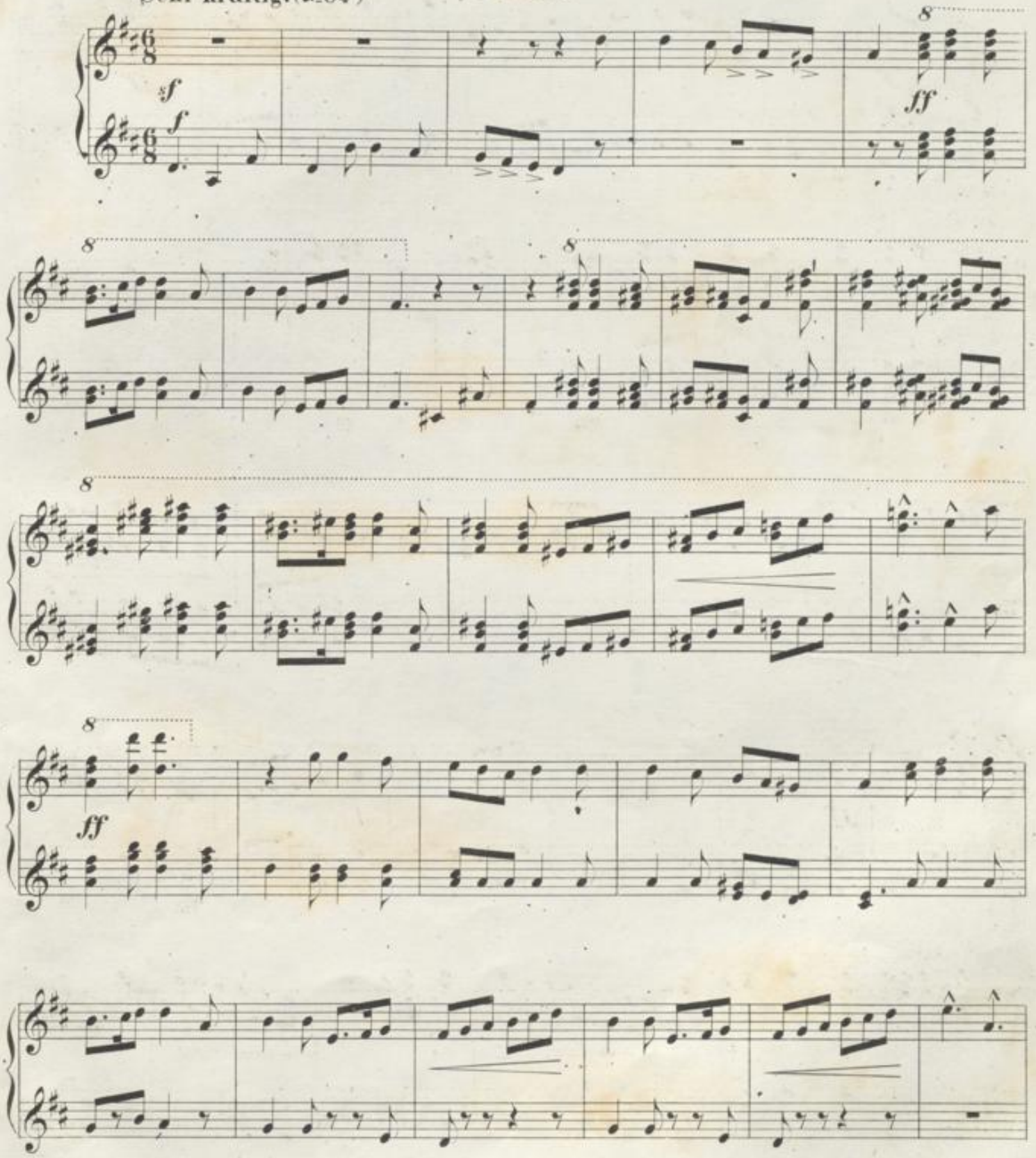

Secondo.

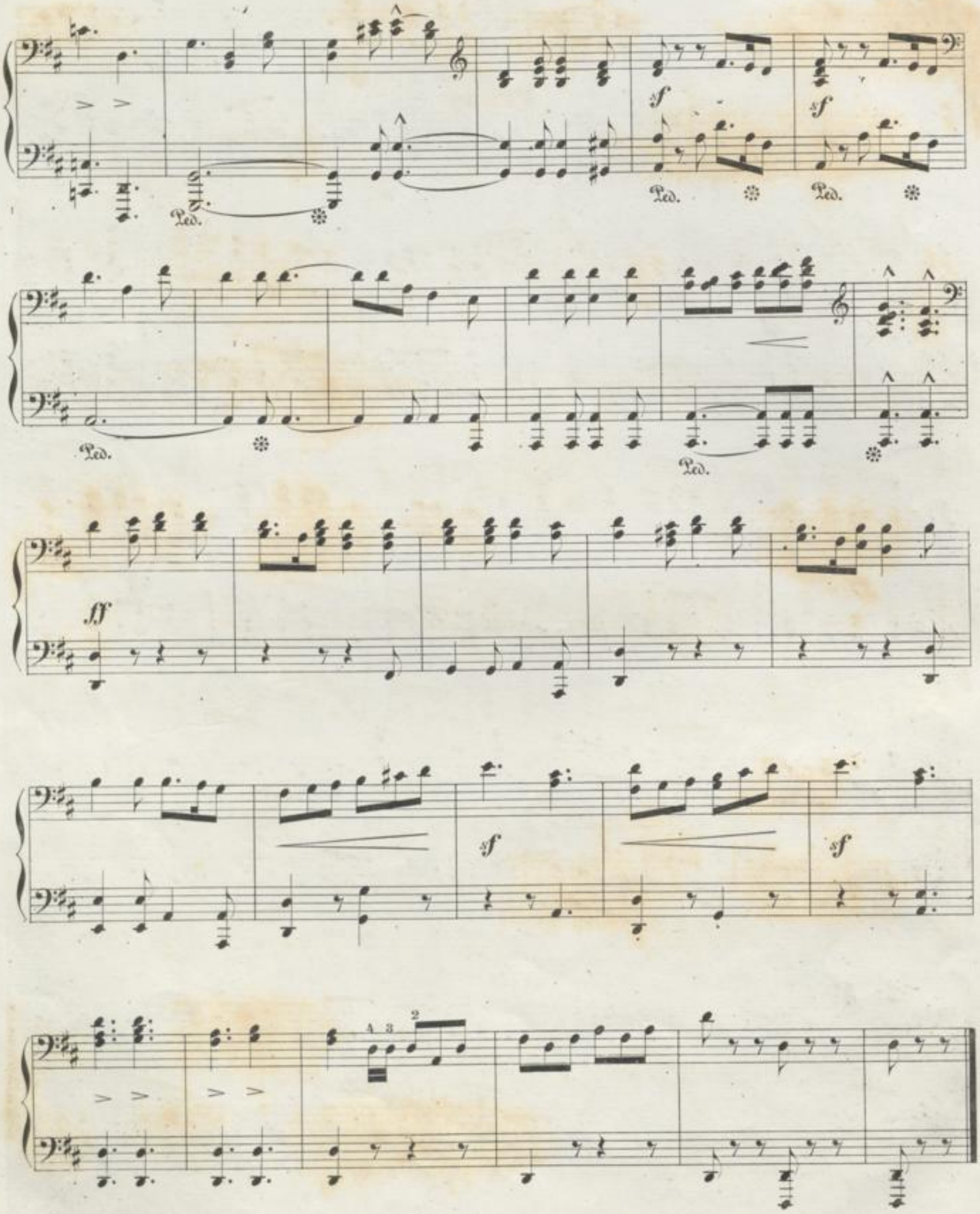

Primo.

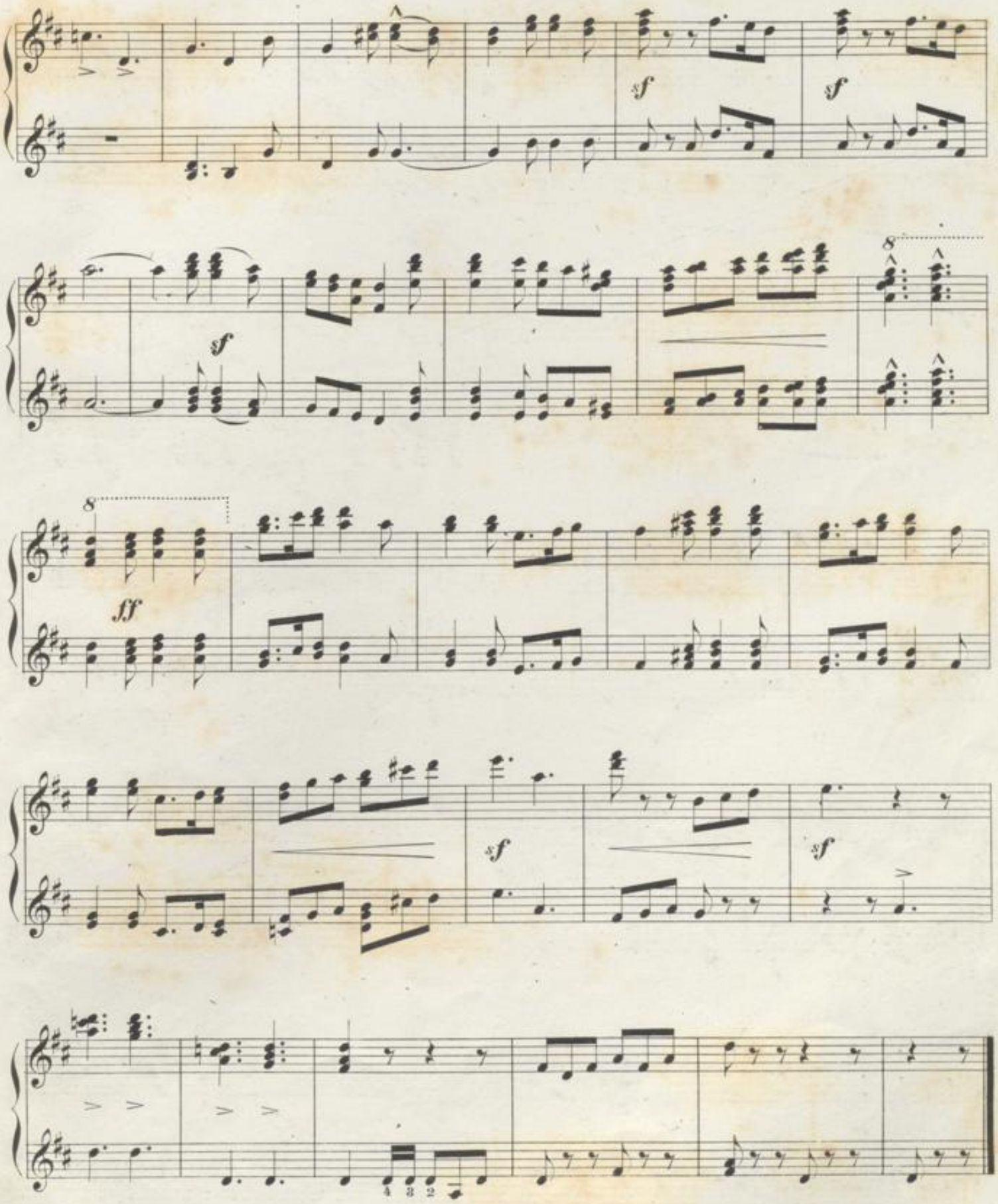

BLB BADISCHE LANDESBIBLIOTHEK
Baden-Württemberg