Badische Landesbibliothek Karlsruhe

Digitale Sammlung der Badischen Landesbibliothek Karlsruhe

Andante con moto aus der fünften Symphonie von L. van Beethoven

Beethoven, Ludwig

Leipzig, [1862]

urn:nbn:de:bsz:31-313271

Visual Library

Wien März 1857

Denk 210

5.

ANDANTE CON MOTO

aus

der fünften Symphonie

von

L. VAN BEETHOVEN.

Op. 67.

für Harmonium und Pianoforte

bearbeitet

von

ANTON TRUTSCHEL.

Eigenthum der Verleger. Eingetragen in das Vereinsarchiv

LEIPZIG,
bei Breitkopf & Härtel.
Pr. 25 Ngr. - Mk. 2.50.

Entd. Sta. Hall.

10450.

BLB BADISCHE LANDESBIBLIOTHEK
Baden-Württemberg

BLB BADISCHE LANDESBIBLIOTHEK
Baden-Württemberg

ANDANTE CON MOTO

aus

der fünften Symphonie

von

L. VAN BEETHOVEN.

Op. 67.

für Harmonium und Pianoforte

bearbeitet

von

ANTON TRUTSCHEL.

Eigenthum der Verleger. Eingetragen in das Vereinsarchiv.

LEIPZIG,
bei Breitkopf & Härtel.
Pr. 25 Ngr. = Mk. 2.50.

Entd. Fr. a. Hall.

10450.

BLB BADISCHE LANDESBIBLIOTHEK
Baden-Württemberg

BLB BADISCHE LANDESBIBLIOTHEK
Baden-Württemberg

Andante con moto

aus der fünften Sinfonie

von

L. van BEETHOVEN.

Op. 67.

Arrg. von Anton Trutschel.

PIANOFORTE.

Andante con moto.

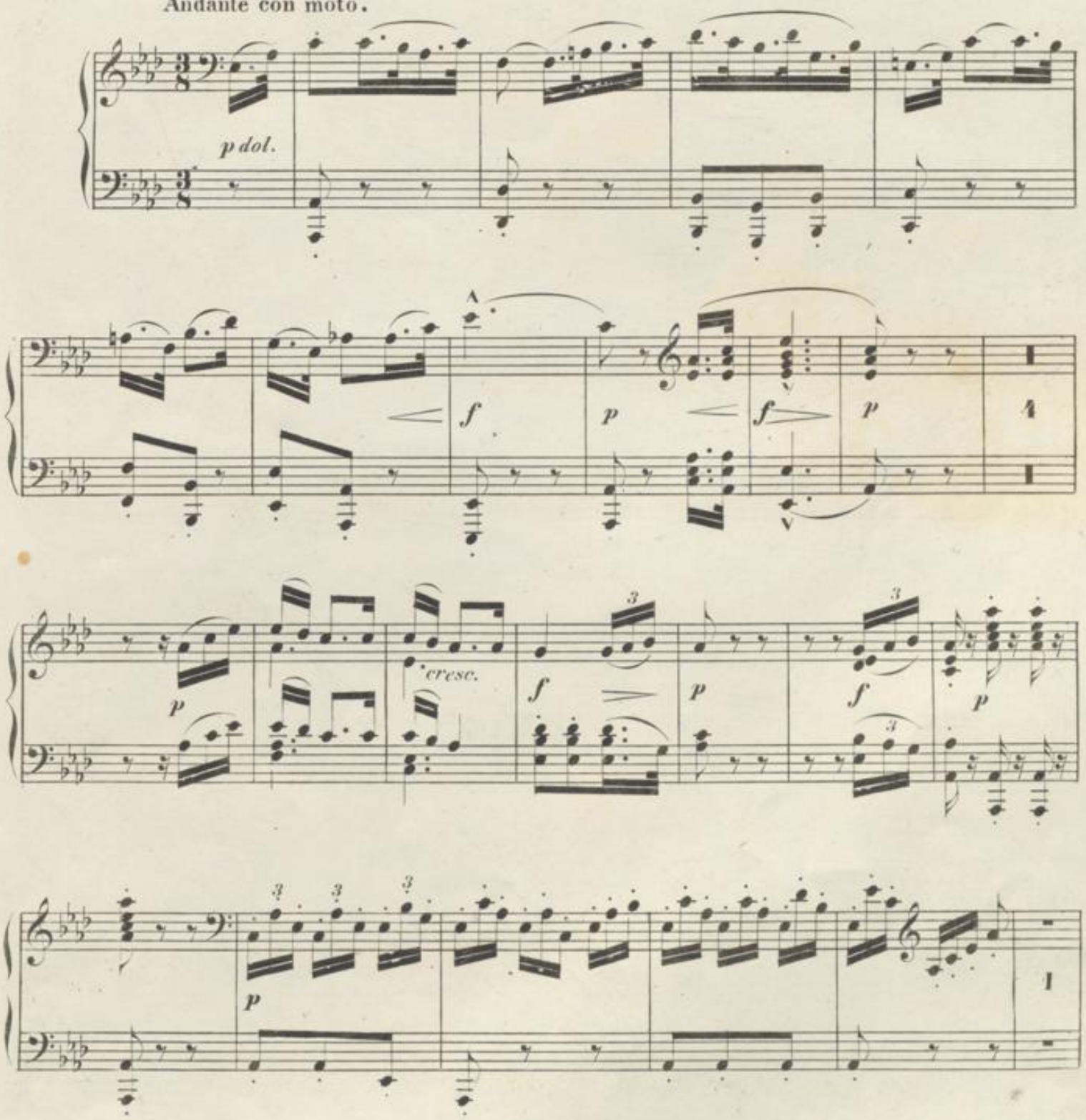

Stich und Druck von Breitkopf & Härtel in Leipzig.

10450

f *ff* *sempre ff*

sf *tremolo.* *sf* *tremolo.* *sf*

pp *pp* 6 *f* *poco* *p dol.*

marcato.

f *p* *f* *p* 4 *p*

cresc. *f* *p* *f* *p*

p

ff

pp

sempre. ff

sf *sf* *sf*

1

tremolo. *tremolo.*

pp *sempre. pp*

BADISCHE LANDESBIBLIOTHEK
Baden-Württemberg

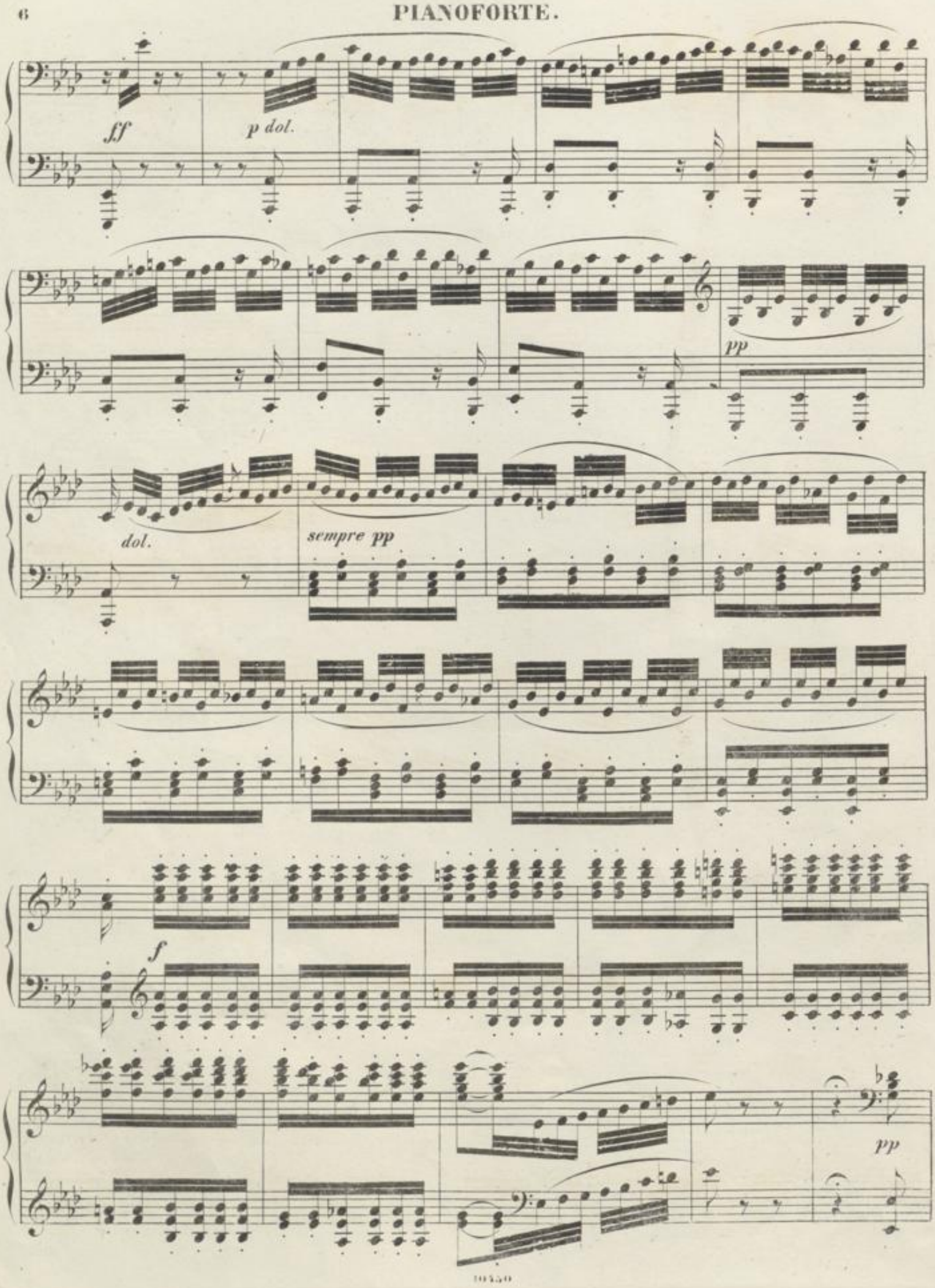
ff
p dol.
pp
dol.
sempre pp
f
pp

sempre pp

10

f

p

cresc.

f

ff

tremolo.

tremolo.

p

tremolo.

più piano.

pp

pp

pp

BLB BADISCHE LANDESBIBLIOTHEK
Baden-Württemberg

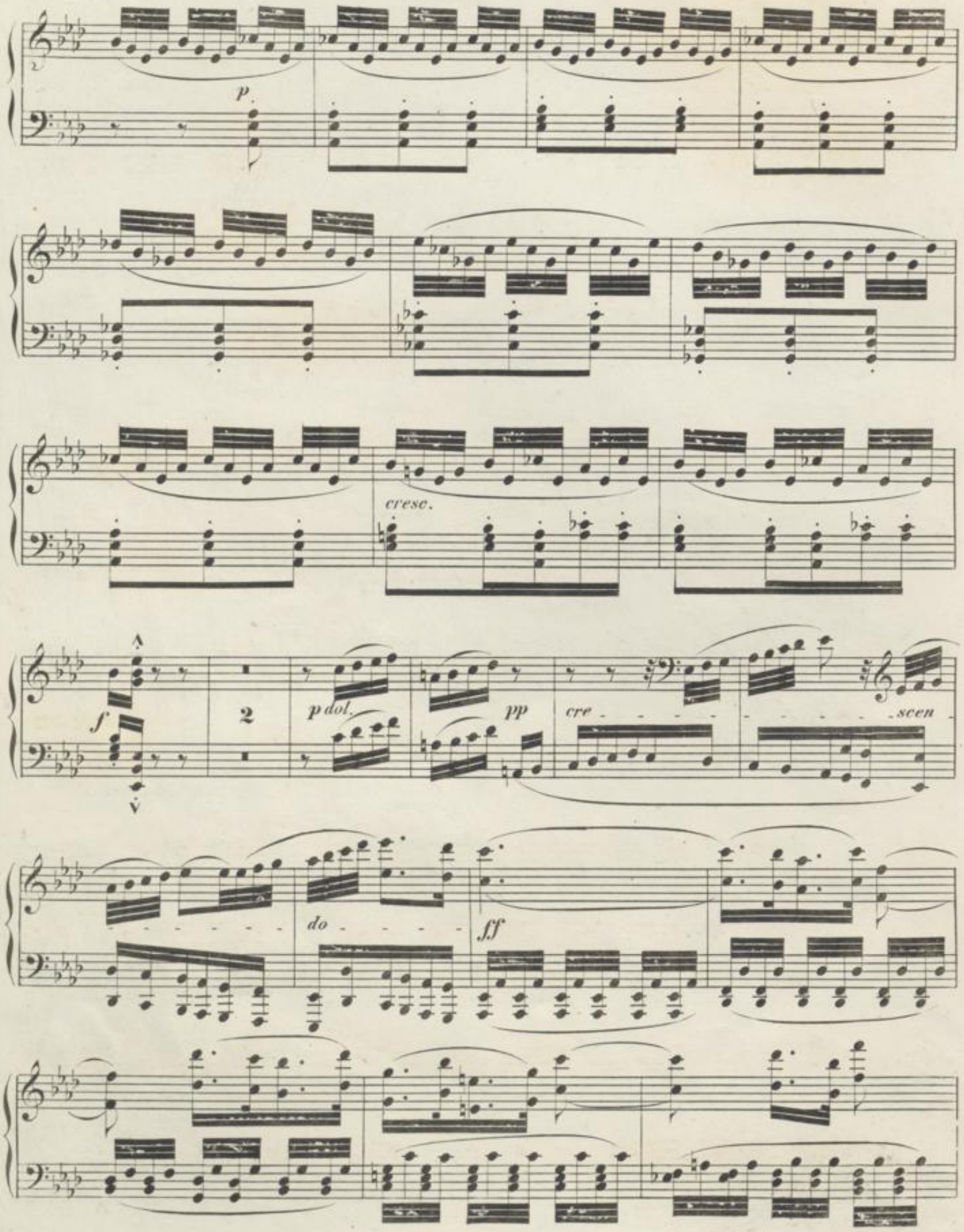
p
cresc.
f
2
p dol.
pp
cre - - - - - - - - - - - - scen - - - - - - - - - - - - - - - - - - do - - - - -
ff

sf

sf

3

p

Più moto.

pp

poco marcato.

cresc. *f* *p* *cresc.*

f *p* *cresc.* *ff*

Tempo I.

4

p dol. cresc. f sf f sf p

pp

cresc.

f

ff ff ff pp ff ff

Andante con moto

aus der fünften Sinfonie

von

L. van BEETHOVEN.

Op. 67.

HARMONIUM.

Arrg. von Anton Trutschel.

Andante con moto.

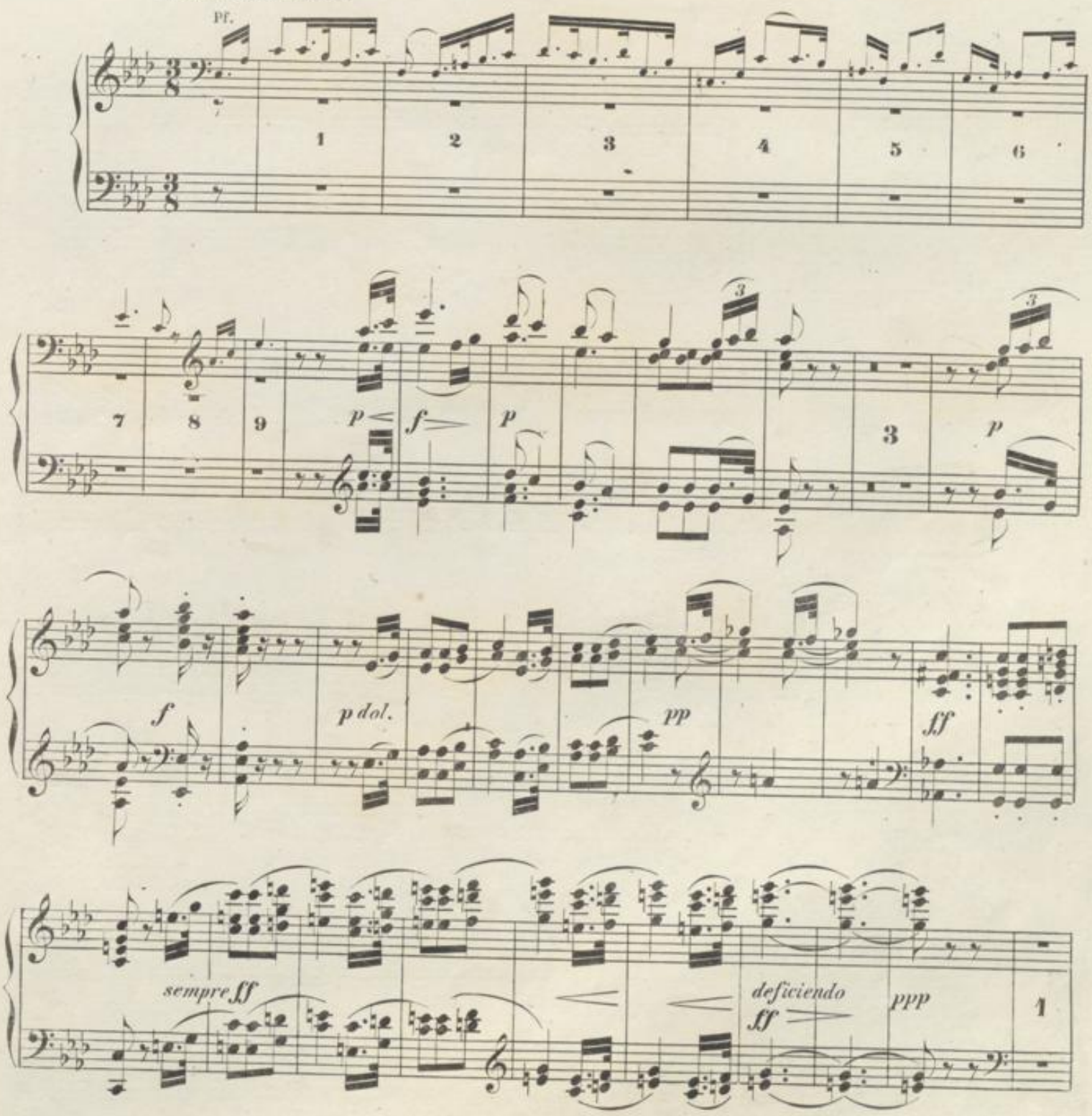

Stich und Druck von Breitkopf & Härtel in Leipzig.

10450

HARMONIUM.

pp *f* *p*

4 *pp*

3 *p* *f* *p dol.*

4 *p* *ff* *sempre ff*

dim. *pp*

ff p pp

p

f

ff

3

BLB BADISCHE LANDESBIBLIOTHEK
Baden-Württemberg

HARMONIUM.

dol.

pp

pp

1

ff

deficiendo

ppp

7

p

cresc.

f *p*

3

mf cresc.

ff

ff

p dol.

3

Più moto.

3

p

dol.

p

f

f

peresc.

Tempo primo.

ff

p dolce.

1

f

2

dol.

cresc.

f

ff

p

f

ff

BLB BADISCHE LANDESBIBLIOTHEK
Baden-Württemberg

BLB BADISCHE LANDESBIBLIOTHEK
Baden-Württemberg

BLB BADISCHE LANDESBIBLIOTHEK
Baden-Württemberg

MUSIKWERKE

für 2 Pianoforte zu 4 oder zu 8 Händen

im Verlage von BREITKOPF & HÄRTEL in LEIPZIG.

	M.	Pf.
Bach, J. S., Tripel-Concerte. Arr. zu 4 Händen von C. Krug. No. 1. 5 Mark No. 2. 5 Mark 25 Pfg. No. 3. 4 Mark 50 Pf. No. 4.	4	50
Beethoven, L. v., Concerte.		
No. 1. Op. 15. C dur, arr. zu 4 Händen von Aug. Horn	7	25
- 2. Op. 19. B dur, arr. zu 4 Händen von Aug. Horn	6	—
- 3. Op. 37. C moll, arr. zu 4 Händen v. Fr. Hermann	6	75
- 4. Op. 58. G dur, arr. zu 4 Händen von Aug. Horn	7	—
- 5. Op. 73. Es dur, arr. zu 4 Händen v. F. L. Schubert	9	75
- 3. Op. 37. C moll. Arrangement für zwei concertirende Pianoforte von J. Promberger.	8	—
- 5. Op. 73. Es dur. Arrangement für zwei Pianoforte, die Principalstimme herausgegeben von J. Moscheles	10	50
—— Symphonien. Arr. von Aug. Horn.		
No. 1. Op. 21. C dur, arr. zu 8 Händen	7	50
- 2. Op. 36. D dur, arr. zu 8 Händen	9	—
- 3. Op. 55. Es dur, arr. zu 8 Händen	13	50
Dieselbe zu 4 Händen arr. v. S. Bagge.	9	—
- 4. Op. 60. B dur, arr. zu 8 Händen	10	—
- 5. Op. 67. C moll, arr. zu 8 Händen von C. Burchard	10	50
5. Dieselbe, arr. zu 4 Händen von M. C. Eberwein	7	—
- 6. Op. 68. Pastorale. F dur, arr. zu 8 Händen von F. L. Schubert	10	50
- 6. Dieselbe, arr. zu 4 Händen von M. C. Eberwein	9	—
- 7. Op. 92. A dur, arr. zu 8 Händen von Ernst Naumann.	12	—
- 8. Op. 93. F dur, zu 8 Händen arr. von Friedr. Hermann	9	—
- 9. D moll zu 8 Händen arr. v. Friedr. Hermann	15	75
—— Ouverturen zu 8 Händen.		
Leonore. C dur. No. 3, arr. von G. M. Schmidt	5	—
Fidelio. E dur, arr. von Demselben.	3	—
Egmont. F moll, arr. von Demselben	3	50
Op. 115. C dur, arr. von A. Horn	4	—
—— Op. 80. Phantasie, arr. zu 8 Händen von F. Gleich	7	—
—— Dieselbe, arr. zu 4 Händen	6	—
—— Marsch und Chor aus „Die Ruinen von Athen", arr. zu 8 Händen von C. Burchard	2	50
Bruch, M., Op. 11. Phantasie zu 4 Händen	4	—
Chopin, F., Marche funèbre tirée de la Sonate Op. 35. arr. à 8 mains	2	—
—— Op. 53. Polonaise, arr. zu 4 Händen von L. Röhr.	3	50
—— Op. 21. Concert No. 2. F moll arr. zu 4 Händen	8	50
Clementi, M., Sonaten.		
No. 1. B dur, arr. zu 4 Händen	2	50
- 2. B dur, arr. zu 4 Händen	2	—
Gade, Niels W., Ouverture. Nachklänge von Ossian, arr. zu 8 Händen.	5	—
Händel, G. F., Concerto grosso No. 1. Für 2 Oboen etc. arr. zu 4 Händen von C. Krug.	3	—
—— —— No. 2. Für Oboe, 2 Flöten etc.	2	50
—— —— No. 3. Für 4 Violinen etc.	2	75
—— —— No. 4. do.	3	—
Henselt, A., Op. 16. Concerto F dur à 4 mains. arr.	9	—
—— Op. 10. Romance à 4 mains arr.	1	—
Hummel, J. N., Oeuvres posthumes.		
No. 1. Dernier Concerto à 4 mains. F dur.	7	50
- 5. Introduction et Rondo à 4 mains. Es dur	3	—
* **Liszt, F.,** Symphon. Dichtungen für grosses Orchester, arr. zu 4 Händen vom Componisten.		
No. 1. Ce qu'on entend sur la montagne	6	50
- 2. Tasso. Lamento e Trionfo	5	—
- 3. Les Préludes (nach Lamartine)	5	—
- 4. Orphée	2	50
- 5. Prométhée	5	—

	M.	Pf.
Liszt, F., Symphon. Dichtungen etc.,		
No. 6. Mazeppa.	6	—
- 7. Festklänge	6	—
- 8. Heroïde funèbre.	3	50
- 9. Hungaria	6	—
- 10. Hamlet	3	50
- 11. Hunnen-Schlacht (nach Kaulbach)	5	50
- 12. Die Ideale (nach Schiller)	7	50
—— Eine Symphonie zu Dante's divina Comödia.	10	50
Lortzing, A., Ouverture zu Czaar und Zimmermann. Arr. zu 8 Händen von C. Burchard	2	50
—— Ouv. zu »Der Wildschütz«. arr. zu 8 Hdn. v. dems.	4	—
Mendelssohn Bartholdy, F., Concerte arr. zu 4 Händen.		
No. 1. Op. 25. G moll	7	—
- 2. Op. 40. D moll	7	50
—— Ouverturen zu 8 Händen: arr. v. F. L. Schubert.		
No. 1. Sommernachtstraum.	6	—
- 2. Fingalshöhle	4	50
- 3. Meeresstille und glückliche Fahrt.	5	—
- 4. Märchen von der schönen Melusine	5	50
- 5. Athalia	5	—
- 6. Heimkehr, arr. von F. Brissler.	3	50
—— Ouverturen zu 4 Händen.		
No. 1. Sommernachtstraum, arr. von A. Horn	2	75
- 2. Fingalshöhle arr. von E. Naumann.	2	50
—— Ouverturen zu 8 Händen		
—— Op. 20. Octett, arr. zu 8 Händen von Aug. Horn.	9	—
—— Op. 22. Capriccio brillant arr. zu 4 Händen	4	50
—— Op. 56. Symphonie No. 3. A moll, arr. zu 8 Händen von Aug. Horn	13	50
—— Hochzeitsmarsch aus dem Sommernachtstraum für 2 Pianoforte oder Harfe und Pianoforte, arr. von Parish-Alvars	1	50
—— Derselbe, arr. zu 8 Händen von L. Papier	2	—
—— Kriegsmarsch der Priester aus Athalia, arr. zu 8 Händen von A. Horn	2	—
—— Op. 90. Symphonie No. 4. arr. zu 8 Händen von Aug. Horn	9	75
Meyerbeer, G., Krönungsmarsch aus der Oper: Der Prophet, arr. zu 8 Händen von A. Horn.	2	—
—— Derselbe arr. zu 4 Händen von F. Brissler	1	25
Mozart, W. A., Concert No. 8. D moll arr. zu 4 Händen	7	50
—— Concert No. 17. Es dur zu 4 Händen	7	50
—— Concert No. 20. D dur arr. zu 4 Händen	8	—
—— Fuge C moll zu 4 Händen	1	—
—— Quintett Es dur arr. zu 4 Händen	4	50
—— Sonate D dur zu 4 Händen.	4	50
Reinecke, C., Op. 66. Impromptu über ein Motiv aus Schumann's Manfred zu 4 Händen	3	50
—— Op. 94. La bella Griseldis. Improvisata üb. ein frz. Volkslied zu 4 Händen.	4	50
Rudorff, E., Op. 1. Variationen zu 4 Händen	4	50
Schubert, Fr., Symphonie. C dur, zu 8 Händen arr. von X. Gleichauf	18	—
* —— Dieselbe, arr. zu 4 Händen von C. Klindworth	10	50
Schumann, R., Op. 38. Symphonie No. 1. B dur, arr. zu 8 Händen von Aug. Horn.	13	50
—— Op. 44. Quintett, arr. zu 8 Händen von Ph. L.	10	50
—— Op. 46. Andante und Variationen zu 4 Händen. B dur.	3	50
—— Op. 54. Concert A moll, arr. zu 4 Händen	10	—
—— Op. 120. Symphonie No. 4, D moll, arr. zu 8 Händen von A. Horn	10	—
Svendsen, J. S., Op. 3. Octett für Streichinstr. arr. zu 8 Händen von Ph. L.	10	75
Wagner, Rich., Eine Faust-Ouverture, arr. zu 8 Händen von Karl Klauser.	5	—
—— Vorspiel zu Tristan und Isolde, arr. zu 8 Händen von A. Heintz.	2	50

*(Von den mit * bezeichneten Werken sind die beiden Pianoforte-Stimmen über einander gedruckt, so dass zur Ausführung zwei Exemplare nöthig sind.)*

Druck von Breitkopf und Härtel in Leipzig.

BLB BADISCHE LANDESBIBLIOTHEK
Baden-Württemberg