Badische Landesbibliothek Karlsruhe

Digitale Sammlung der Badischen Landesbibliothek Karlsruhe

Fantaisie ou Potpourri sur des thèmes favoris de l'Opéra: Coscoletto

Offenbach, Jacques

Wien, [ca. 1863]

Klavier

urn:nbn:de:bsz:31-312623

Visual Library

FANTAISIE ou POTPOURRI

sur des thèmes favoris de l'Operette:

COSCOLETTO.

Musique de J. OFFENBACH.

Allegretto.

PIANO.

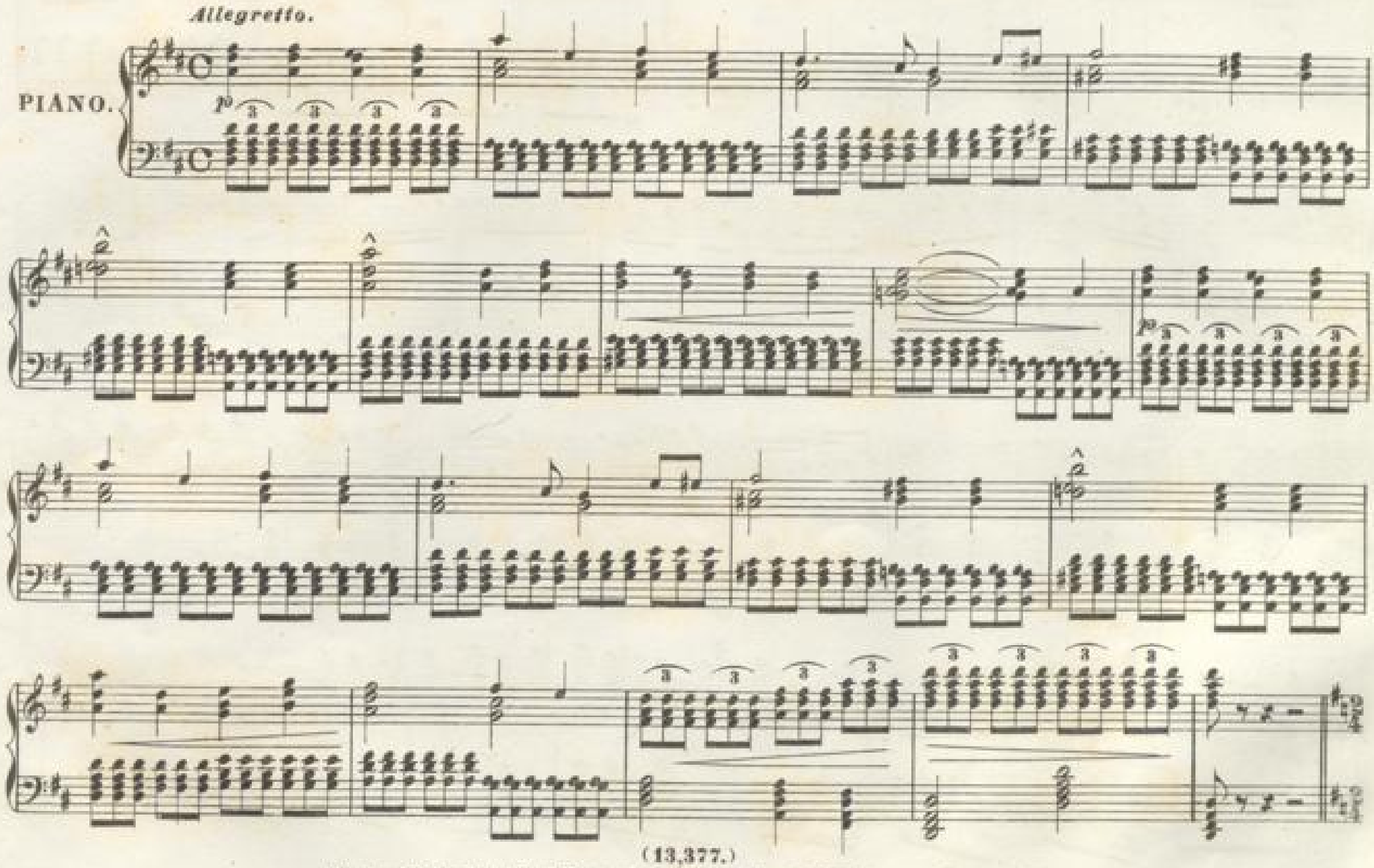

(13,377.)

Druck und Verlag der k.k. Hof-Kunst und Musikalienhandlung Carl Haslinger, q.m Tobias in Wien.

BLB BADISCHE LANDESBIBLIOTHEK
Baden-Württemberg

Allegretto.

Allegretto. (Die Liebe soll ein süssen Räuschchen sein)

Andantino. (Vergiftet sind wir Alle hier)

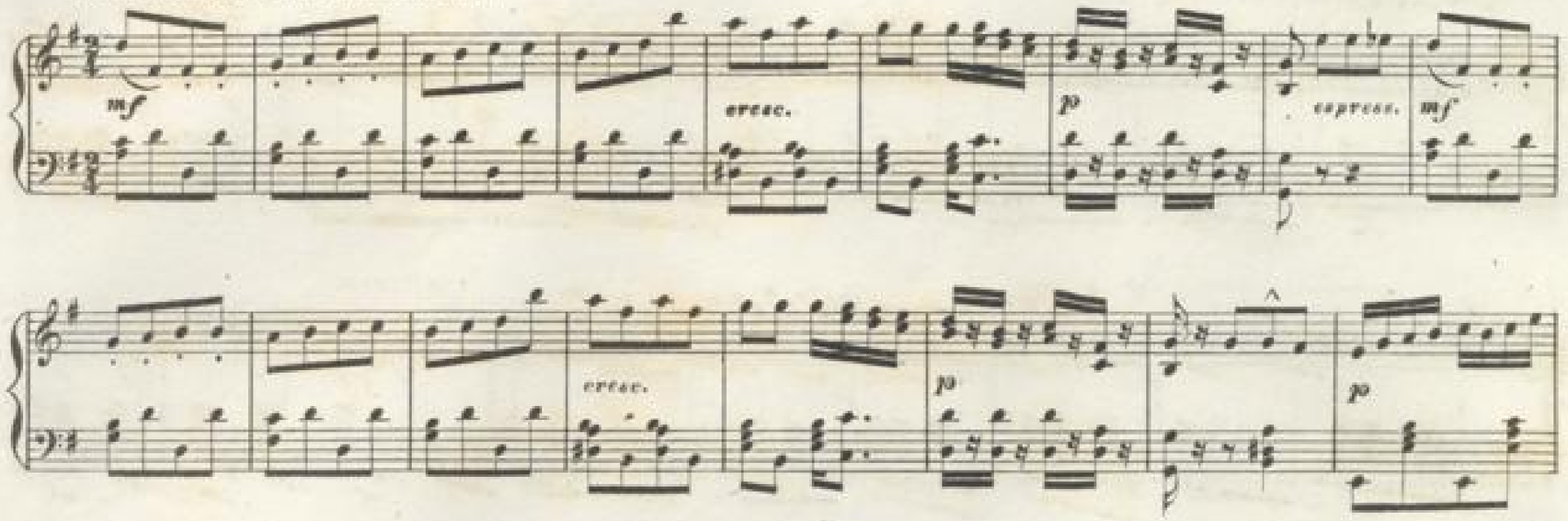

Allegretto. (Ha! wohin mein Auge blickt)

Allegro.

Allegro. Seht ihr die köstlichste der Speisen.

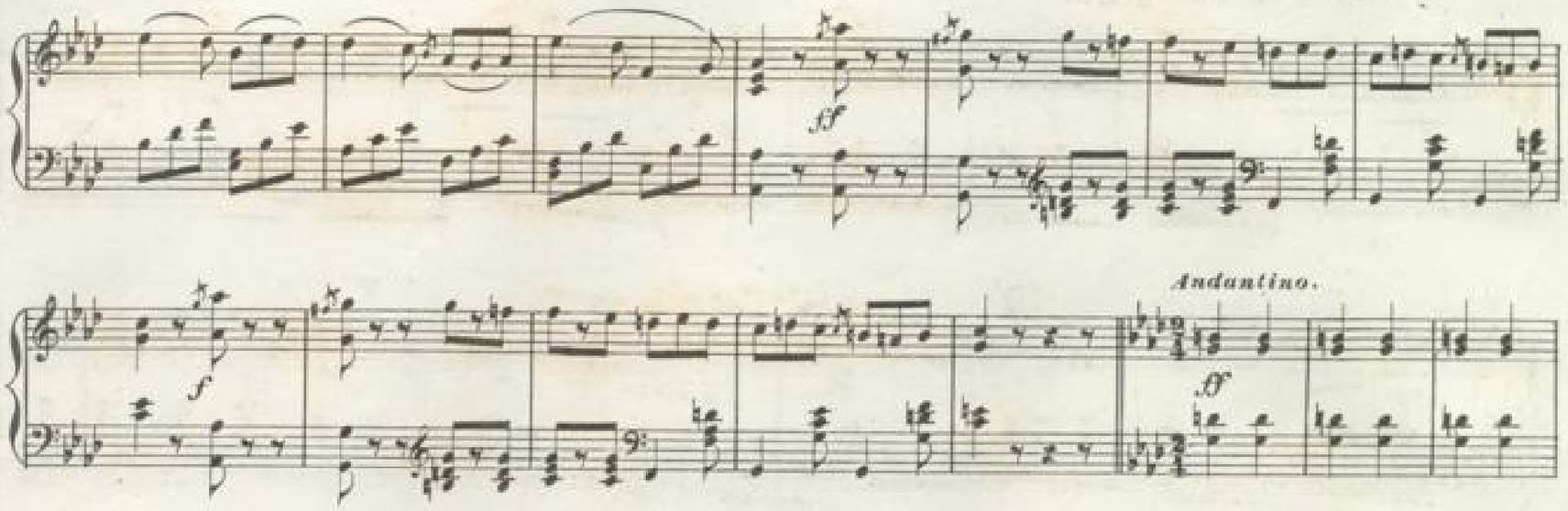
Andantino.

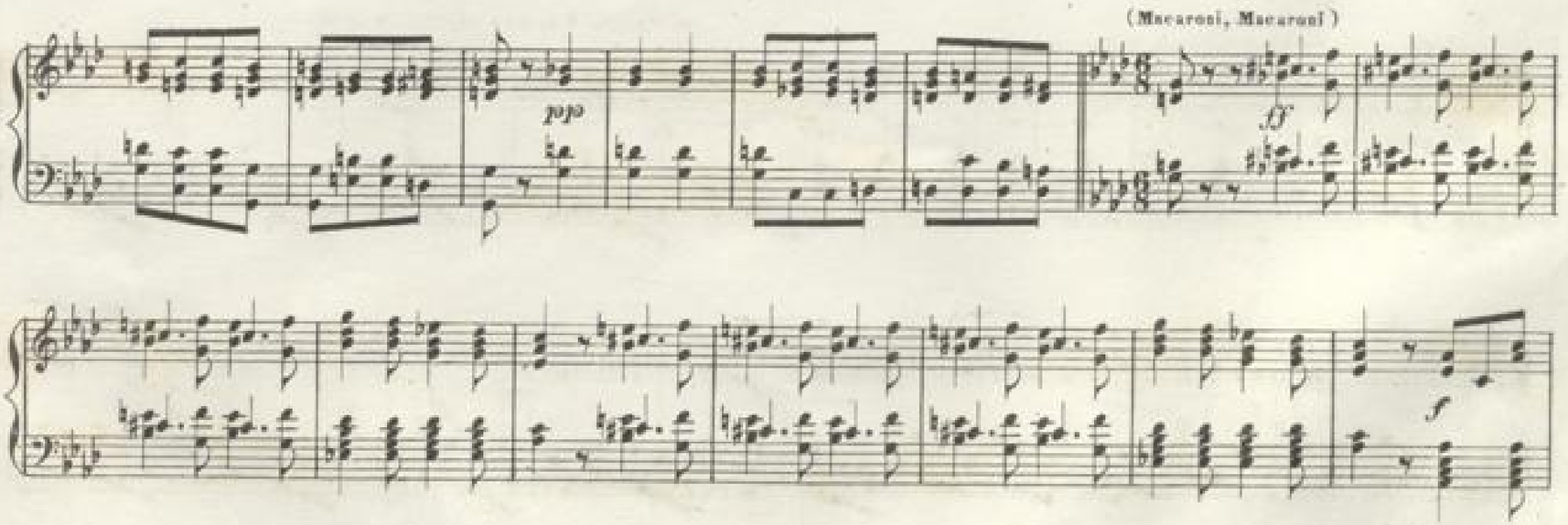
(Macaroni, Macaroni)

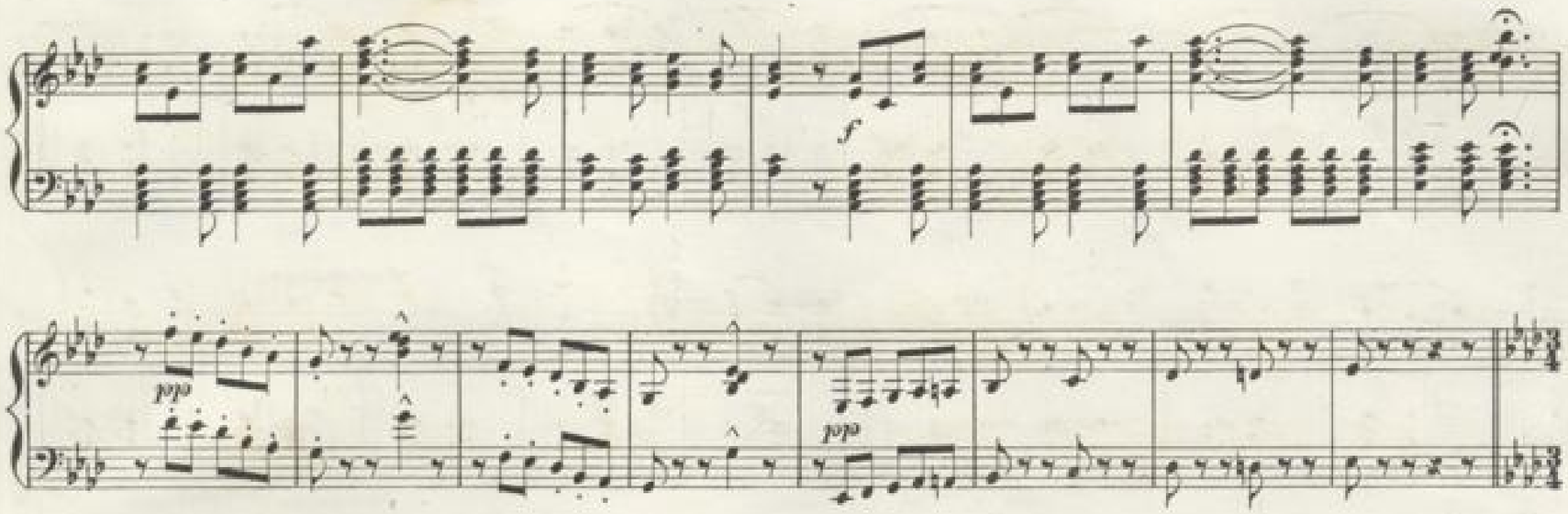

Meno Allegro. (Sieh la dunkela Waldesnachten)

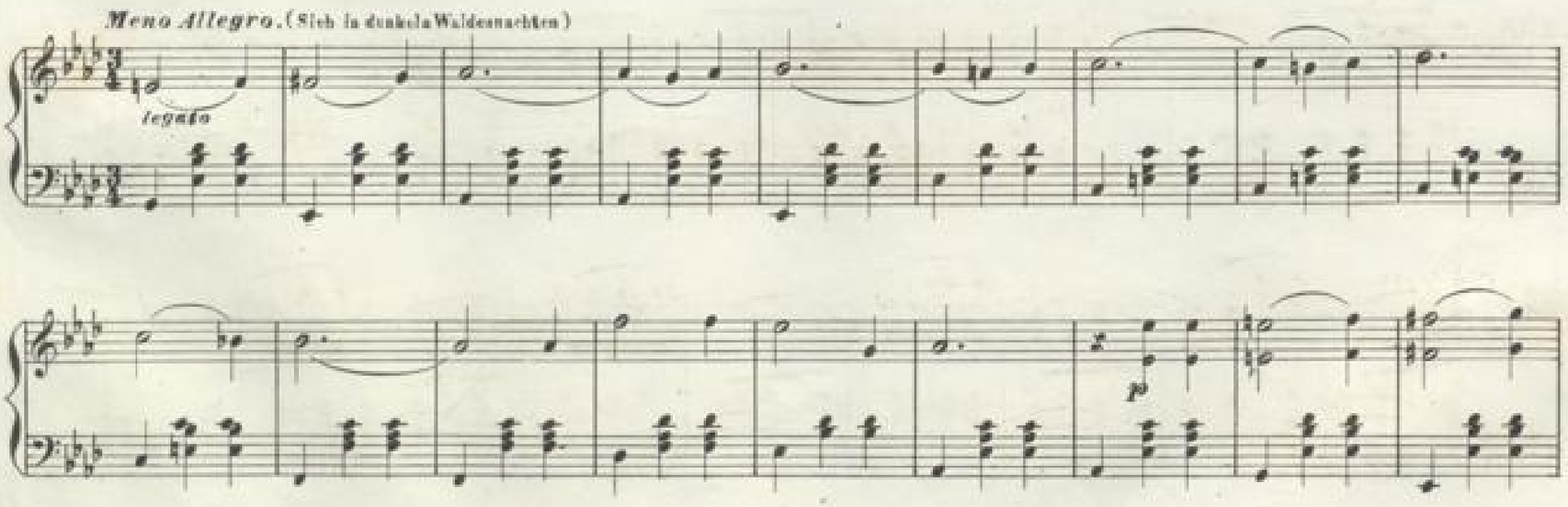

BLB BADISCHE LANDESBIBLIOTHEK
Baden-Württemberg

ff

p

f

Più lento.

p

Allegro moderato. (Hört ihr das Brausen?)

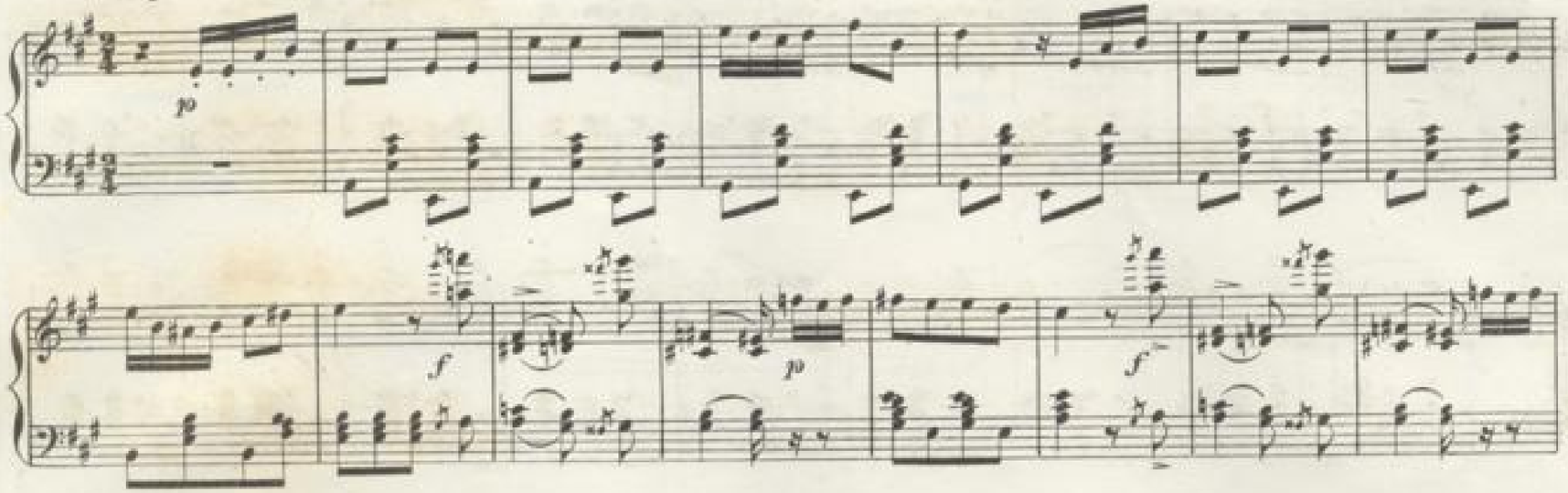

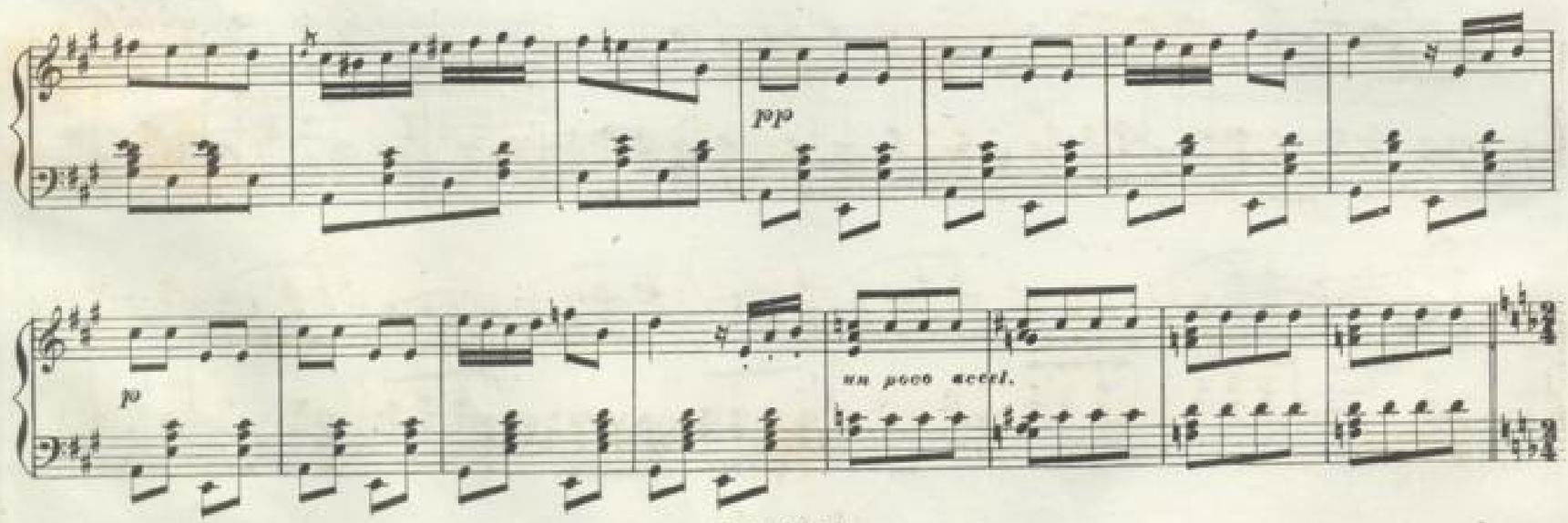

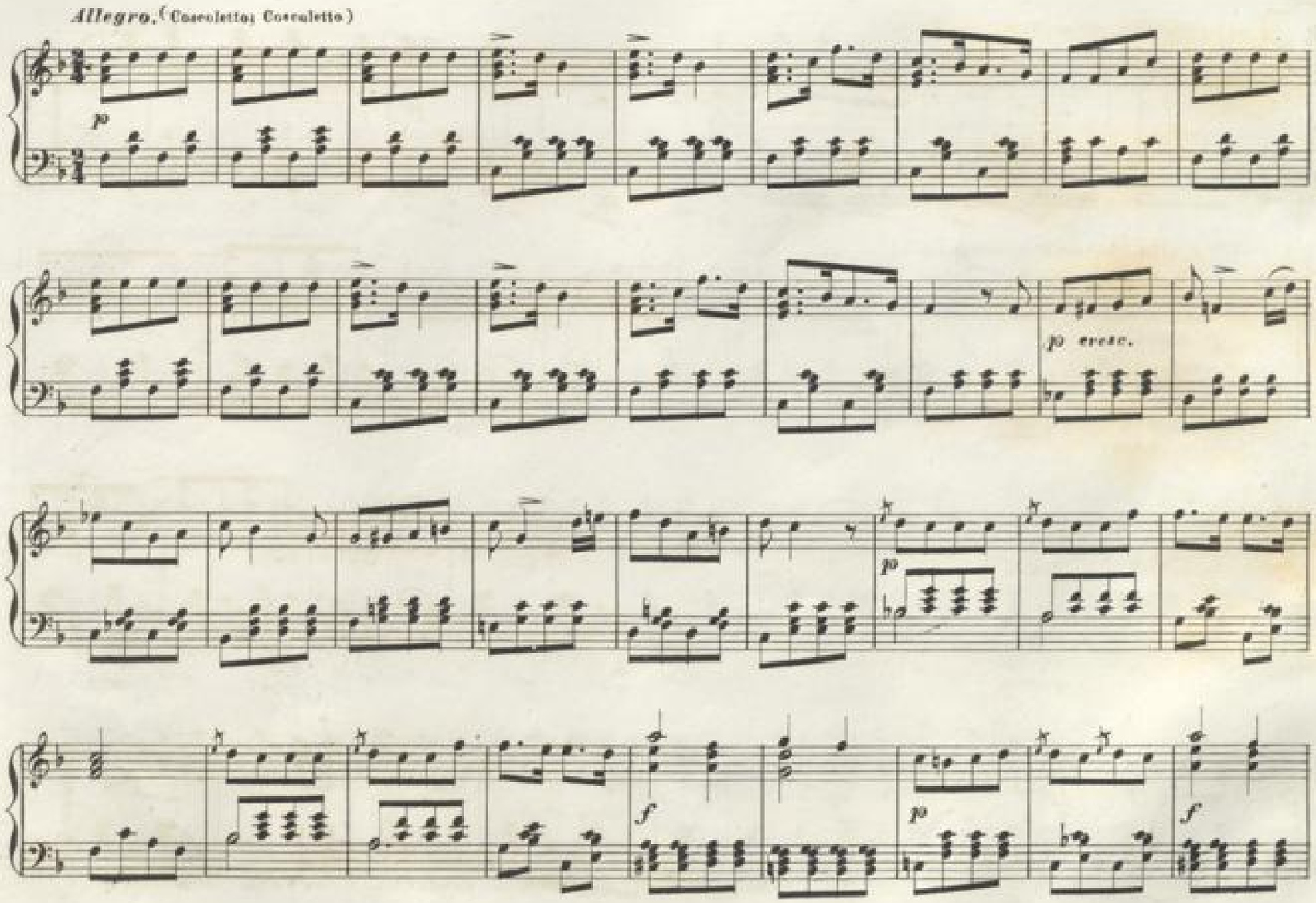

BLB BADISCHE LANDESBIBLIOTHEK
Baden-Württemberg

Allegretto. (Seht das Blumenmädchen hier)

p dolce

Allegretto.

f

p

p

(Das ist fürwahr sehr wunderbar)

lebhaft.

pp

Più mosso.

Presto.

Im Verlage der k.k. Hof- und priv. Kunst- und Musikalienhandlung

Carl Haslinger, *quondam* **Tobias** *in* **Wien.**

(Anfange des Kohlmarktes **№** 281. Hauptansicht auf dem Graben.)

ist erschienen und auch in allen Musikalienhandlungen des In- und Auslandes zu haben:

Flore théâtrale.

Nouvelle Collection de Fantaisies elegantes ou Potpourris brillants

sur des Thèmes d'Opéras modernes et favoris pour le Piano seul.

Cahier.
1.2. Donizetti, Ugo Conte di Parigi.
3. Ricci, Un Avventura di Scaramuccia.
4. Mercadante, I Normanni a Parigi.
5.6. Auber, Le Bal masqué.
7.8. Bellini, Norma.
9.10. Donizetti, Fausta.
11. Auber, Le Cheval de Bronze.
12.13. Donizetti, L'Elisir d'Amore.
14.15. Bellini, I Montecchi e Capuleti.
16.17. Halevy, La Juive.
18.19. Bellini, La Sonnambula.
20.21. ——— I Puritani.
22.23. Donizetti, Torquato Tasso.
24.25.26. Meyerbeer, Robert der Teufel.
27.28. Auber, Lestocq.
29.30. Donizetti, Belisario.
31.32. ——— Lucia di Lammermoor.
33.34. Adam, Le Postillon de Lonjumeau.
35.36. Mercadante, Il Giuramento.
37.38. Donizetti, Gemma di Vergy.
39.40. Lindpaintner, Die Genueserin.
41.42. Donizetti, Parisina.
43.44. Bellini, Beatrice di Tenda.
45.46. Donizetti, Marino Faliero.
47.48. ——— Lucrezia Borgia.
49.50. ——— Anna Bolena.
51.52. Halevy, Guido et Ginevra.
53.54. Hoven, Turandot.
55.56. Bellini, Il Pirata.
57.58. Donizetti, Olivo e Pasquale.
59.60. Mercadante, Il Bravo.
61.62. ——— Elena di Feltre.
63.64. Nicolai, Il Templario.
65.66. Donizetti, Les Martyrs.
67.68. ——— La Favorite.
69. Adam, La Reine d'un Jour.
70. Pacini, Saffo.

Cahier.
71.72. Ricci, Corrado d'Altamura.
73.74. Donizetti, Die Regimentstochter.
75. Auber, Die Grandiamanten.
76. Balfe, Die 4 Haimonskinder.
77. Flotow, Alessandro Stradella.
78.79. Balfe, Der Liebestrunk.
80. Auber, Le Domino noir.
81.82. Weber, Euryanthe.
83.84.85. Verdi, Ernani.
86.87.88. Balfe, Die Zigeunerin.
89.90. Flotow, Die Matrosen.
91. ——— Der Förster.
92.93. Suppé, Das Mädchen vom Lande.
94.95. Auber, Des Teufels Antheil.
96.97.98. Mercadante, Orazi e Curiazi.
99. Verdi, I Masnadieri.
100. ——— Attila.
101.102. ——— Nabucodonosor.
103.104. Auber, Haydée, ou le Secret.
105. Halevy, Der Elita.
106. Verdi, Macbeth.
107. Adam, Giralda.
108. Verdi, I due Foscari.
109. ——— Rigoletto.
110. Boieldieu, Die weisse Frau.
111.112. Auber, Maurer Spade.
113. Thomas, Der Sommernachtstraum.
114.115. Verdi, Il Trovatore.
116.117. ——— La Traviata.
118.119. Petrella, Marco Visconti.
120. Jouard, Josuade.
121.122. Verdi, Die sicilianische Vesper.
123.124. Meyerbeer, Der Nordstern.
125. Thomas, Der Kadi.
126. Nicolai, Die lustigen Weiber von Windsor.
127. Herold, Der Zweikampf.
128. Wagner, Tannhäuser.

Cahier.
129. Massé, „Le reine Topaze."
130. Offenbach, Hochzeit bei Laternenschein.
131. ——— Das Mädchen von Elizondo.
132. ——— Millionär und Flickschuster.
133. ——— Die Zaubergeige.
134. Meyerbeer, Die Wallfahrt nach Ploermel.
135. ——— „ „ „ „
136. Doppler, Die Kaminfeger von London.
137. Offenbach, Orpheus in der Hölle.
138. Wagner, Der fliegende Holländer.
139. Offenbach, Die schöne Magelone.
140. ——— Daphnis und Chloe.
141. ——— Meister Fortunio und sein Lieblingslied.
142. ——— Madame de la Halle.
143. ——— Une Demoiselle en loterie.
144. ——— Le pont des soupirs.
145. Maillart, Das Glöckchen des Eremiten.
146. Verdi, Un Ballo in maschera.
147. Gounod, Faust.
148. Offenbach, Le vent du soir, Tromb. et va. ass.
149. ——— Monsieur et Madame Denis.
150. ——— Les deux Aveugles.
151. ——— Mrs Dunesnu père et fils.
152. ——— La Chatte metamorphosée.
153. David, Lalla Rookh.
154.155. Wagner, Rienzi.
156. Benedict, Rose von Erin.
157. Gounod, Die Königin von Saba.
158. Auber, Fra Diavolo.
159. Doppler, Waldfräulein.
160. Maillart, Lara.
161. Offenbach, Der Regimentszauberer.
——— Henri weint, Henri lacht.
162. Mozart, Don Juan.
163. ——— Die Zauberflöte.
164. Offenbach, Die schöne Helene.
165. Mozart, Die Hochzeit des Figaro.

Cahier.
166. Auber, Die Stumme von Portici.
167. Rossini, Der Barbier von Sevilla.
168. Herold, Zampa.
169. Weber, Oberon.
170. ——— Freischütz.
171. Chéri. Lhuillier. Fossey, Die Eselshaut.
172. Meyerbeer, L'Africaine.
173. Verdi, La Forza del destino.
174. Hertel, Flick, Flock.
175. Langert, Des Sängers Fluch.
176. Haslinger, Die Glocke.
177. Offenbach, Carolette.

Preis: Jedes Heft à Fl. 1. 5. kr. Ö. W.

BLB BADISCHE LANDESBIBLIOTHEK
Baden-Württemberg

BLB BADISCHE LANDESBIBLIOTHEK
Baden-Württemberg