Badische Landesbibliothek Karlsruhe

Digitale Sammlung der Badischen Landesbibliothek Karlsruhe

Sonaten für Pianoforte und Violine

Clavierstimme zu den Sonaten 10 bis 18

Mozart, Wolfgang Amadeus

Braunschweig, [ca. 1865]

urn:nbn:de:bsz:31-317489

Visual Library

Amelie Fürstenberg.

Druck. 3059

SONATEN

für

Pianoforte und Violine

von

W. A. Mozart.

Neue billigste Zinnstich-Ausgabe in 3 Bänden.

2. Band.

Clavierstimme zu den Sonaten 10 bis 18
(als Partitur gedruckt.)

Braunschweig, bei **C. Weinholtz.**
Preis für alle 3 Bände 5 Rthlr.

BLB BADISCHE LANDESBIBLIOTHEK
Baden-Württemberg

BLB BADISCHE LANDESBIBLIOTHEK
Baden-Württemberg

Mus Druck 3059,2

BLB BADISCHE LANDESBIBLIOTHEK
Baden-Württemberg

BLB BADISCHE LANDESBIBLIOTHEK
Baden-Württemberg

SONATEN

für

PIANOFORTE und VIOLINE

von

W. A. MOZART.

Neue billigste Zinnstich-Ausgabe
in 3 Bänden.

II ter Band

Clavierstimme der Sonaten N° 10 bis 19.
(als Partitur gedruckt.)

Braunschweig bei C. Weinholtz

Pr. für 3 Bände 5 Rthlr. netto.

BLB BADISCHE LANDESBIBLIOTHEK
Baden-Württemberg

INHALT

des 2ten Bandes.

Nº 10. Allegro con spirito.
Violino. Pag. 44.
Pianoforte. Pag. 146.

Nº 11. Allegro molto.
Violino. Pag. 49.
Pianoforte. Pag. 161.

Nº 12. Allegro vivace.
Violino. Pag. 53.
Pianoforte. Pag. 172.

Nº 13. Allegro con spirito.
Violino. Pag. 58.
Pianoforte. Pag. 187.

Nº 14. Allegro.
Violino. Pag. 63.
Pianoforte. Pag. 208.

Nº 15. Allegro.
Violino. Pag. 69.
Pianoforte. Pag. 220.

Nº 16. Allegro.
Violino. Pag. 74.
Pianoforte. Pag. 236.

Nº 17. Andante.
Violino. Pag. 79.
Pianoforte. Pag. 254.

Nº 18. Allegro.
Violino. Pag. 80.
Pianoforte. Pag. 256.

BLB BADISCHE LANDESBIBLIOTHEK
Baden-Württemberg

SONATE № 10.

VIOLINO.

Allegro con spirito.

PIANOFORTE.

Allegro con spirito.

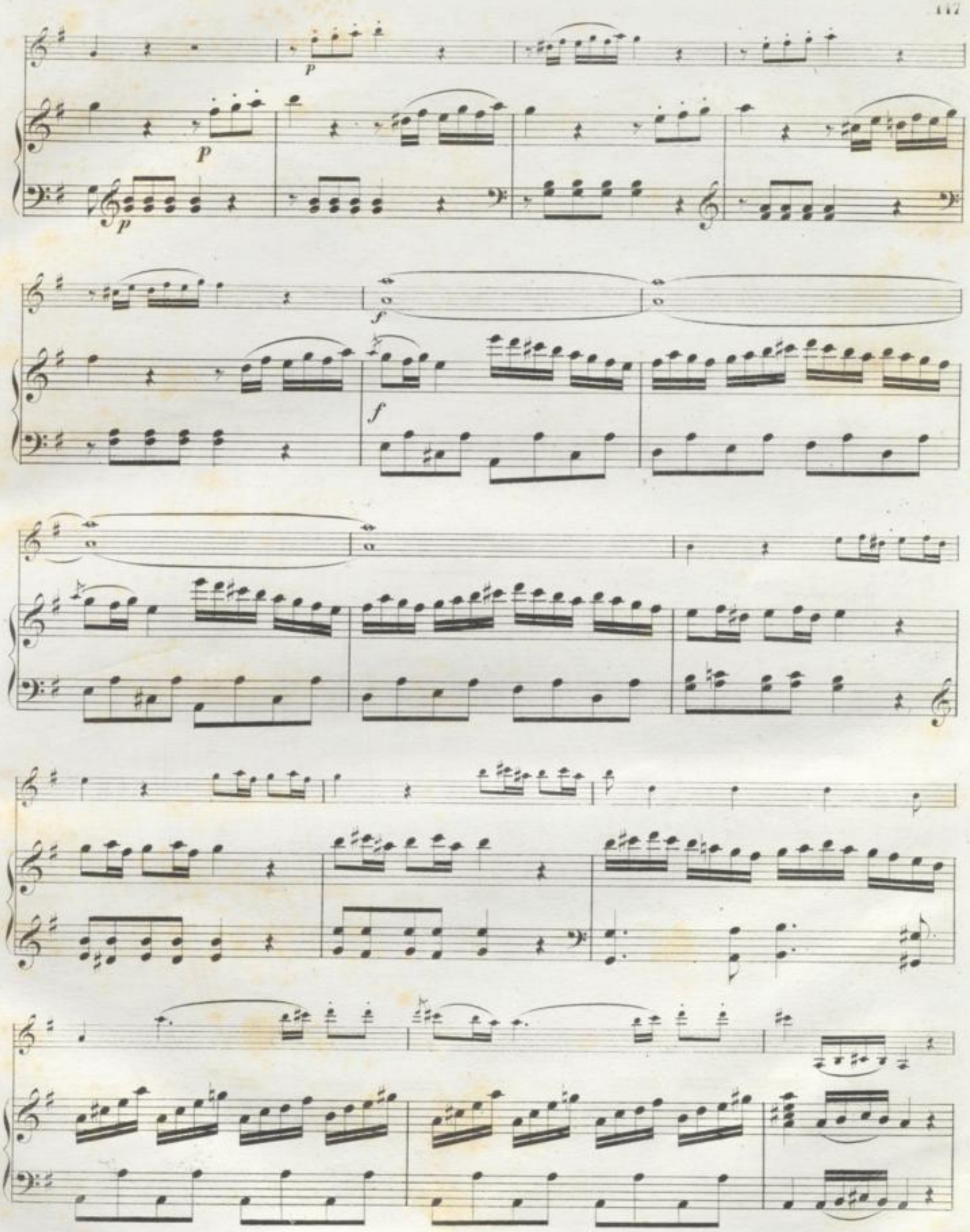
p
p
p
f
f

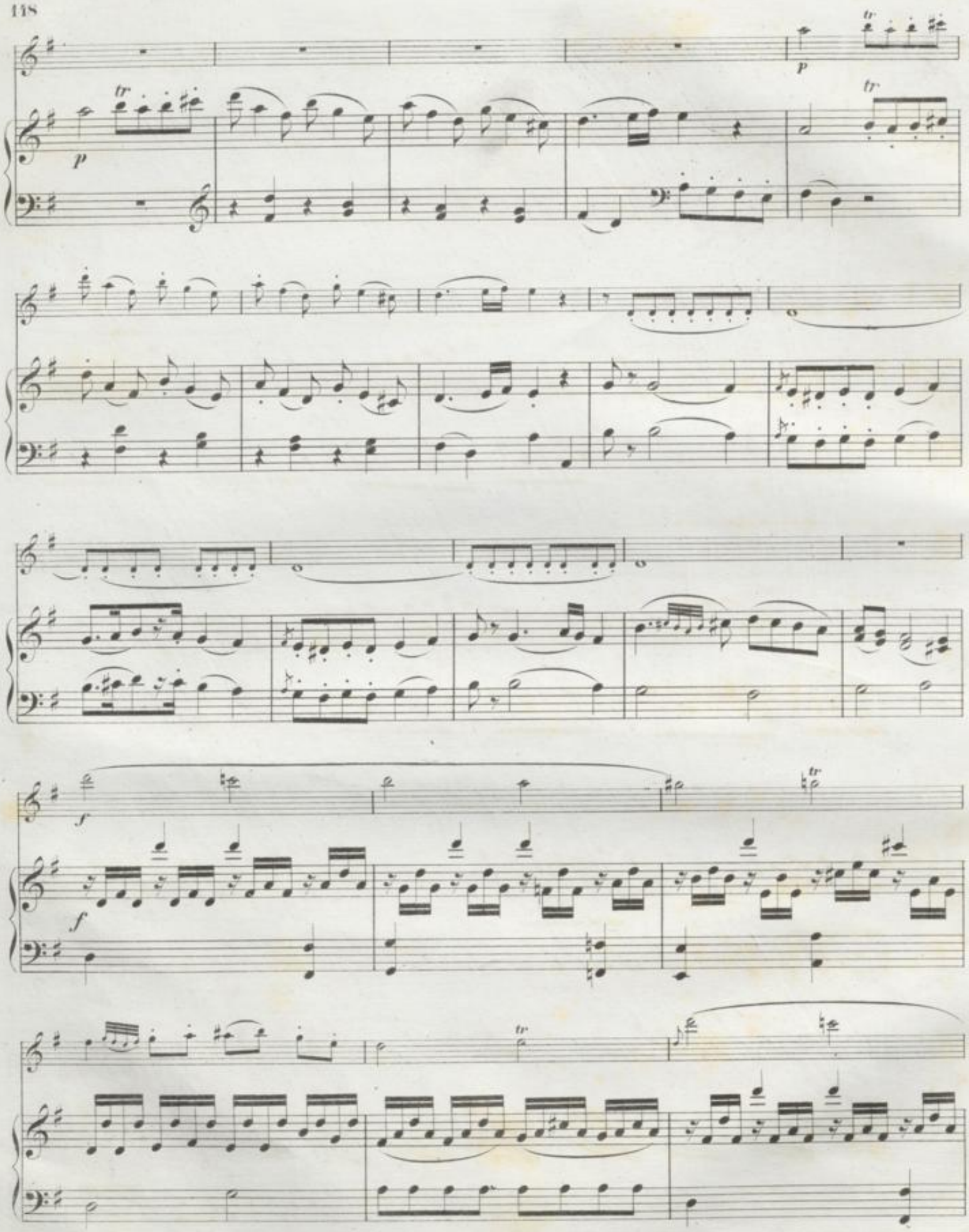
tr
p
tr
p
tr
f
f
tr

tr

tr

p cresc. f

p cresc. f

p cresc. f

f

p cresc. f

f

p cresc. f

p

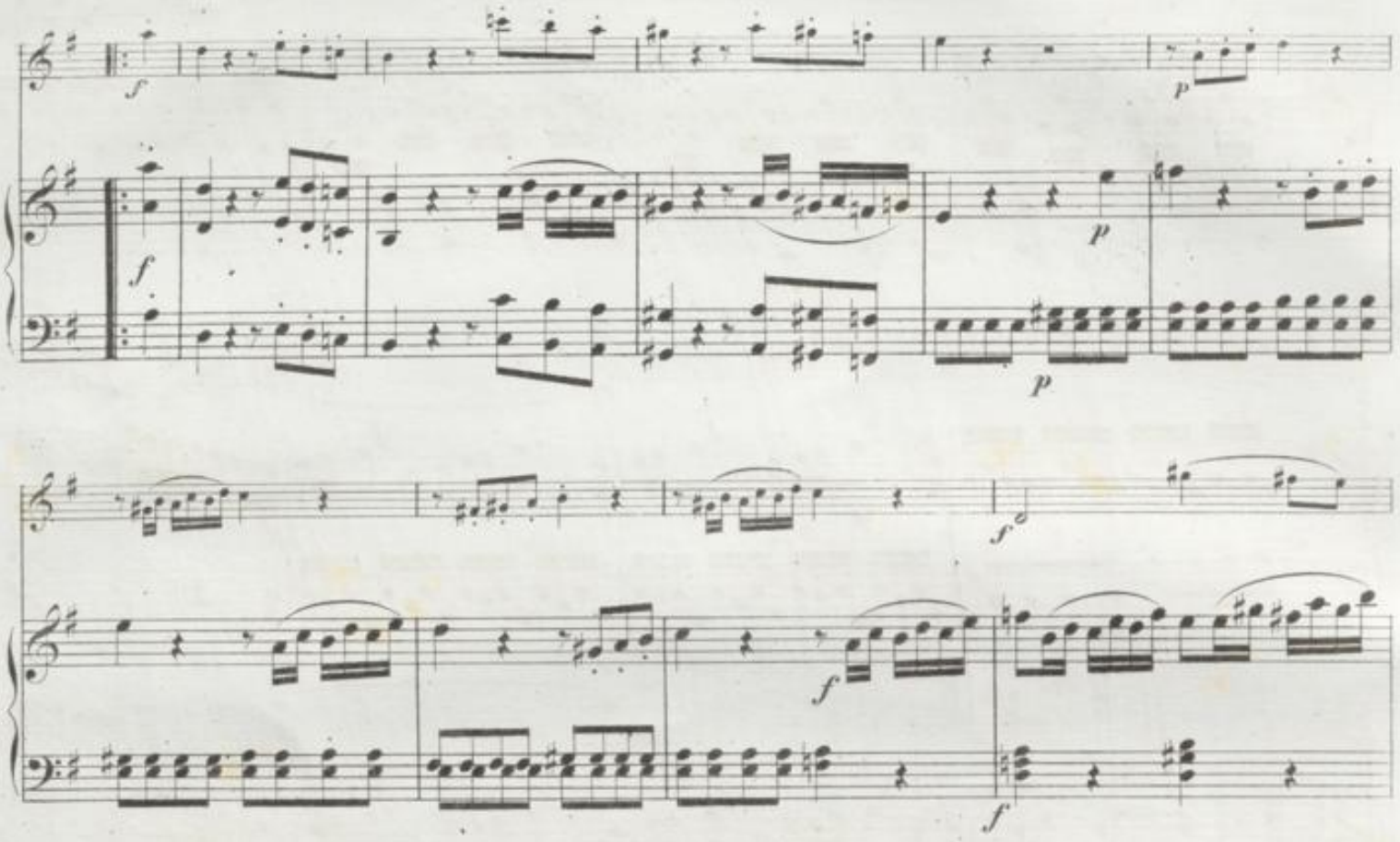
f
p
f
p
p
f
f
f

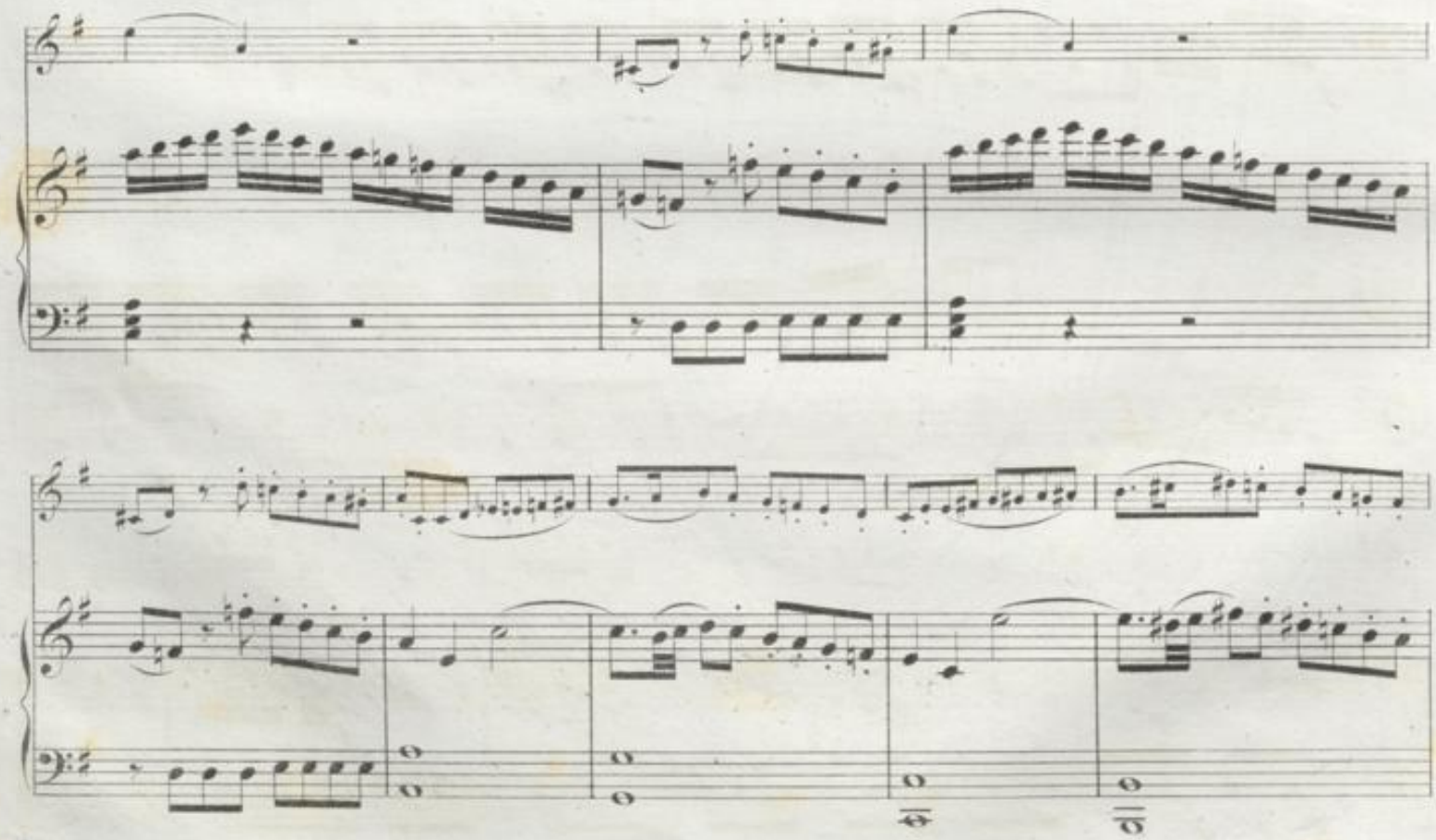

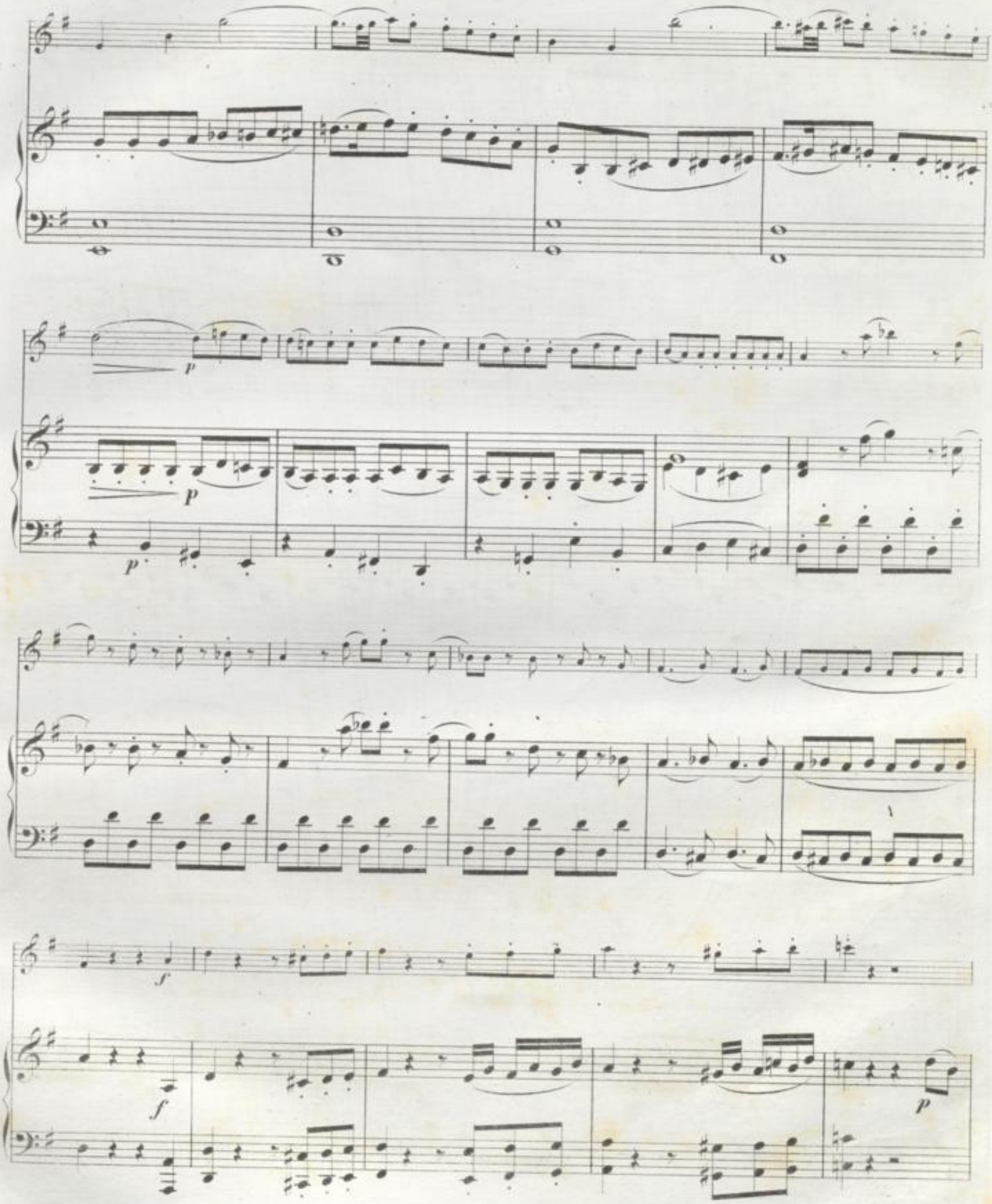
p
p
p
f
f
p

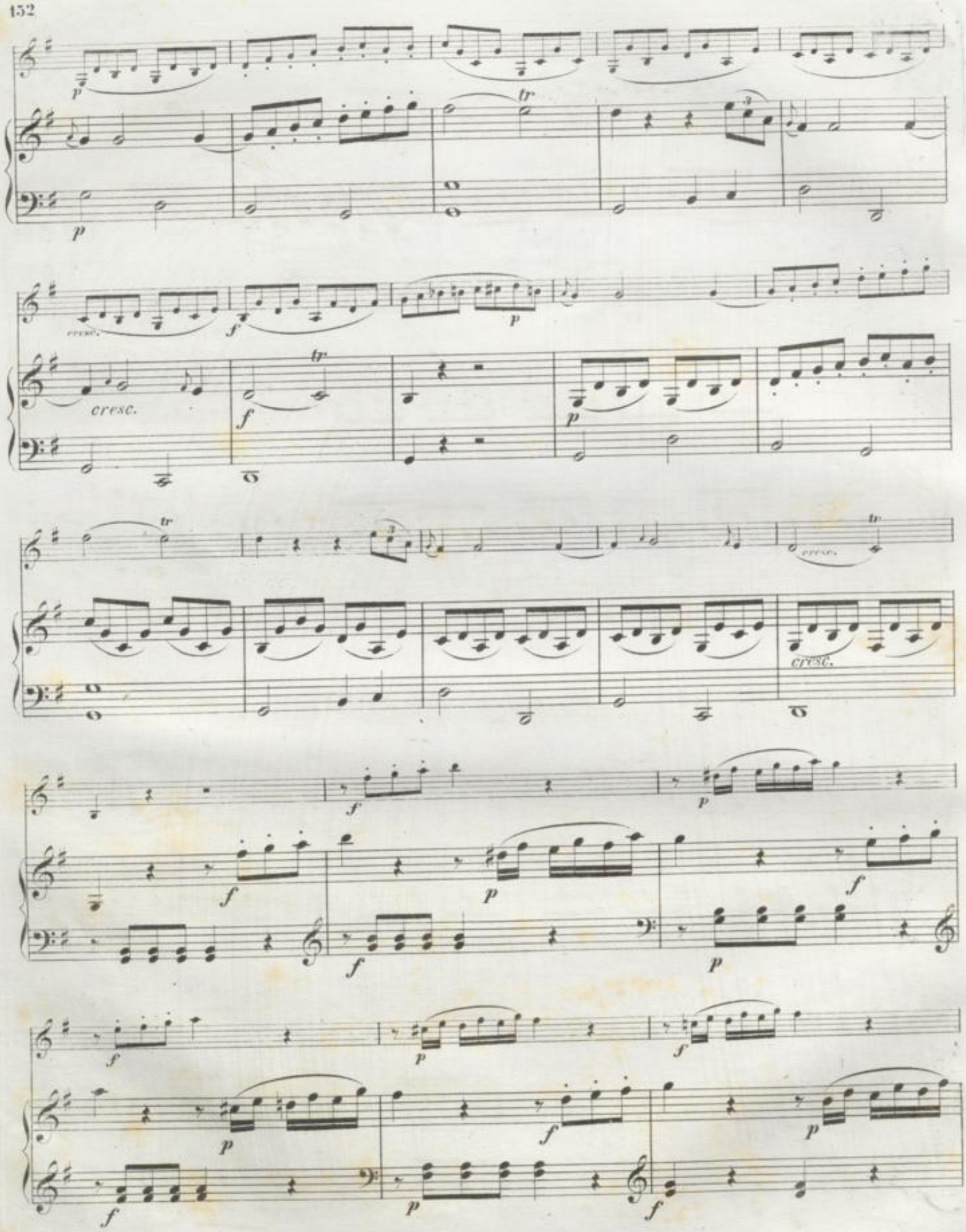
cresc.
cresc.
cresc.
cresc.

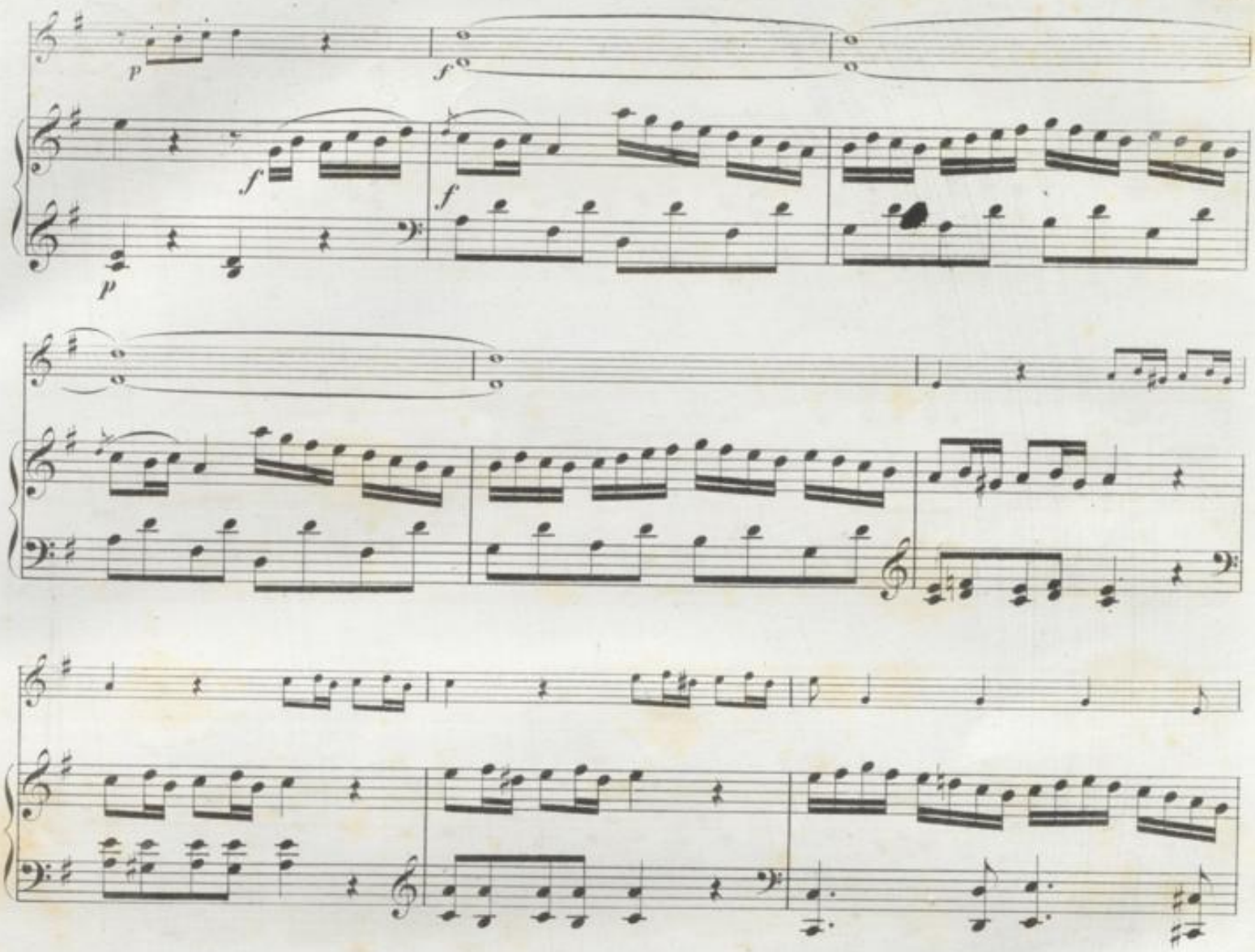
p
f
f
f
p

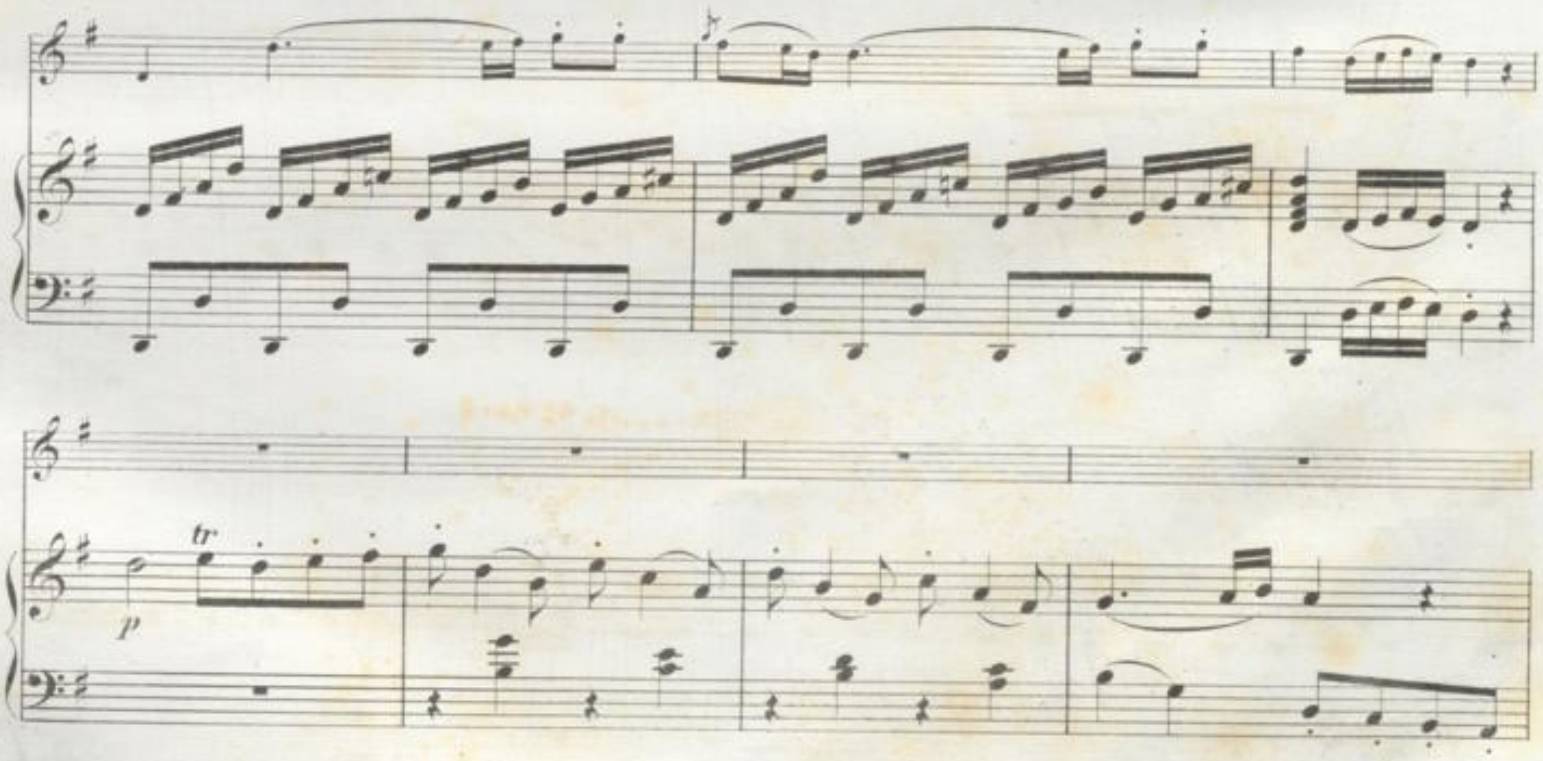
tr
p

tr

p

cresc.

f

cresc.

f

p

cresc.

f

p

cresc.

f

f

p

cresc.

f

p

cresc.

f

f

Allegretto.

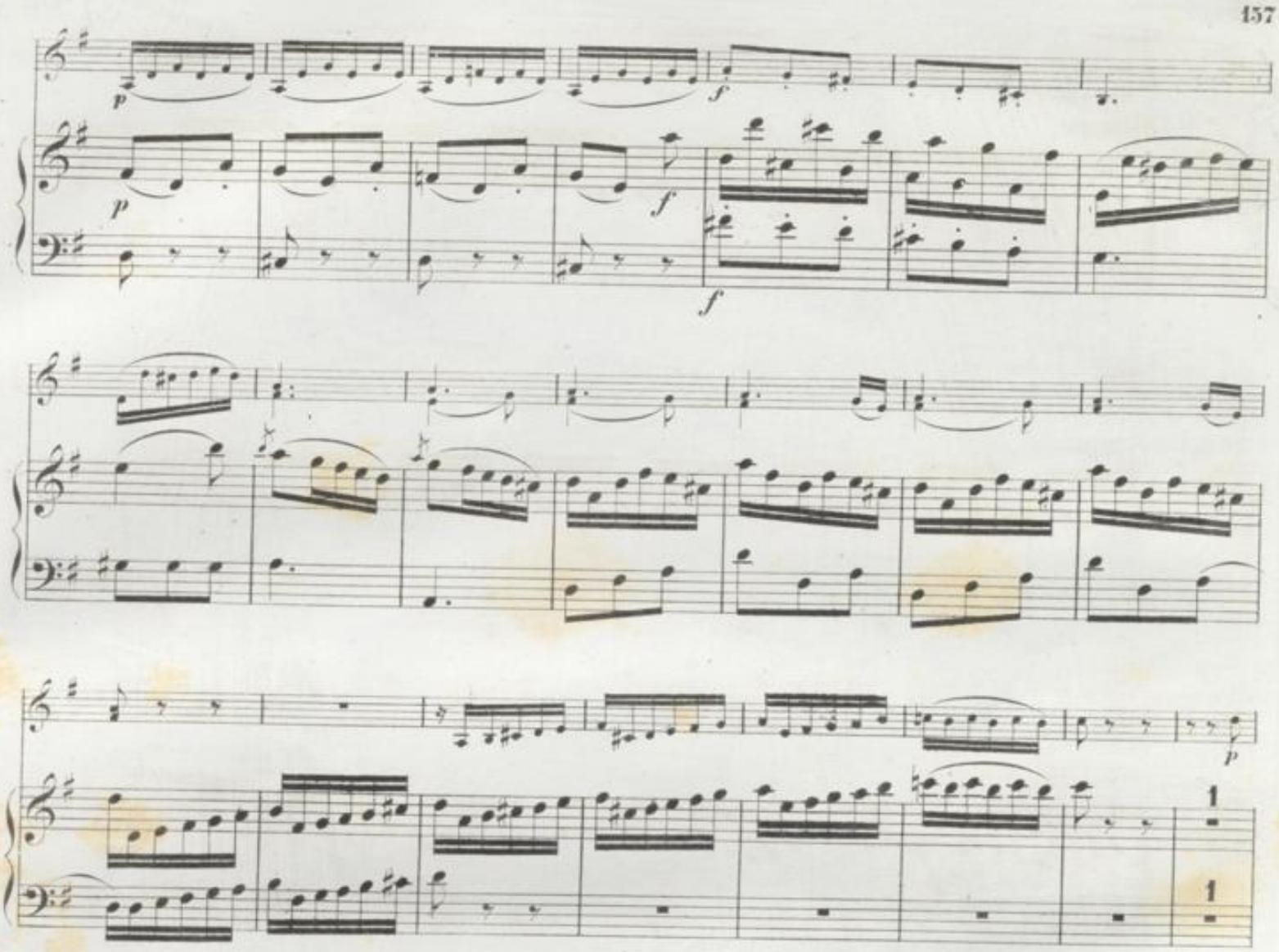
p
f
p
f
f
p
1
1

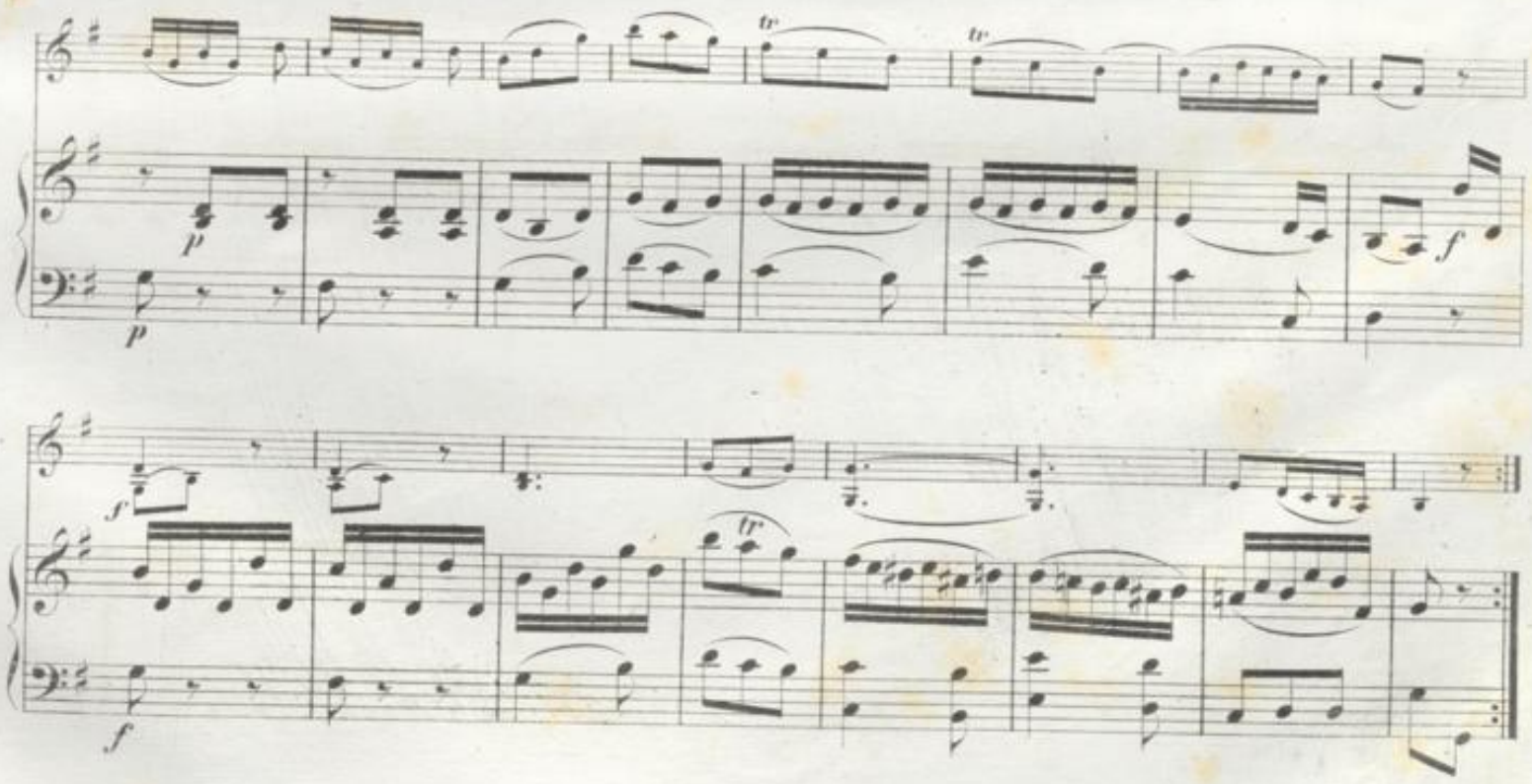
tr
tr
p
p
f
f
tr
f

Minore.

sempre p

Minore.

sempre p

1. 2.

1. 2.

Maggiore.

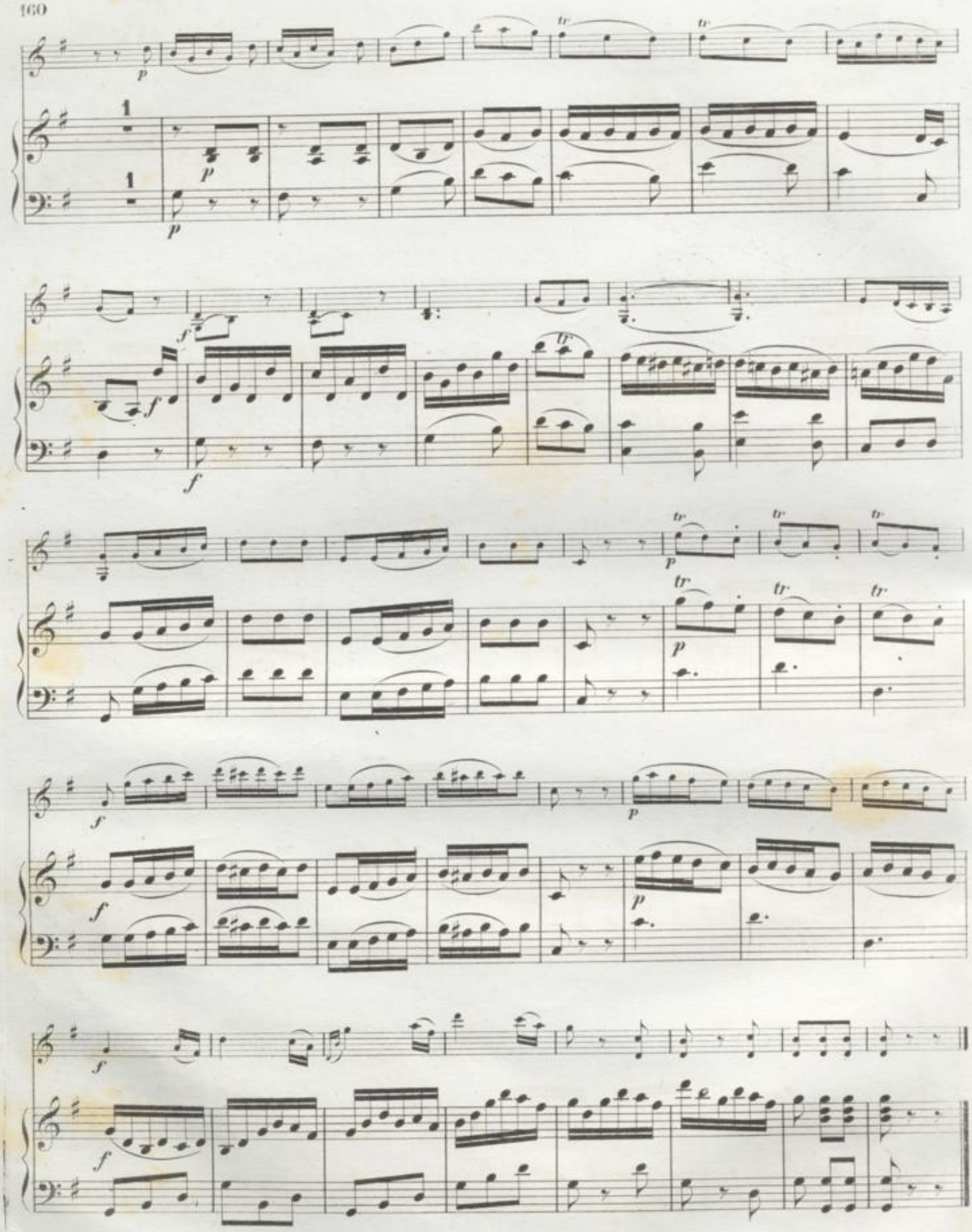

SONATE № 11.

VIOLINO.

PIANOFORTE.

Allegro molto.

Allegro molto.

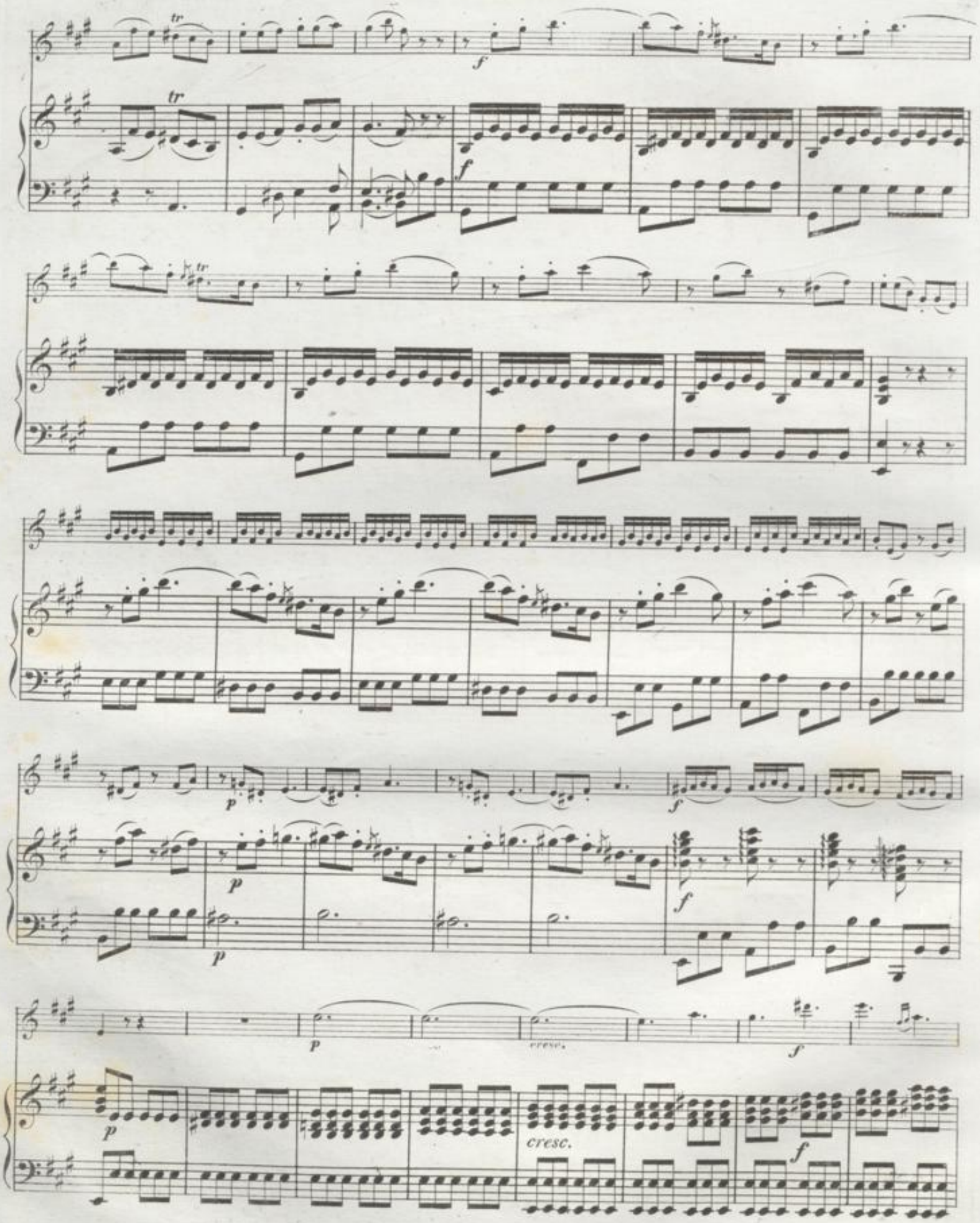
tr
f
p
cresc.

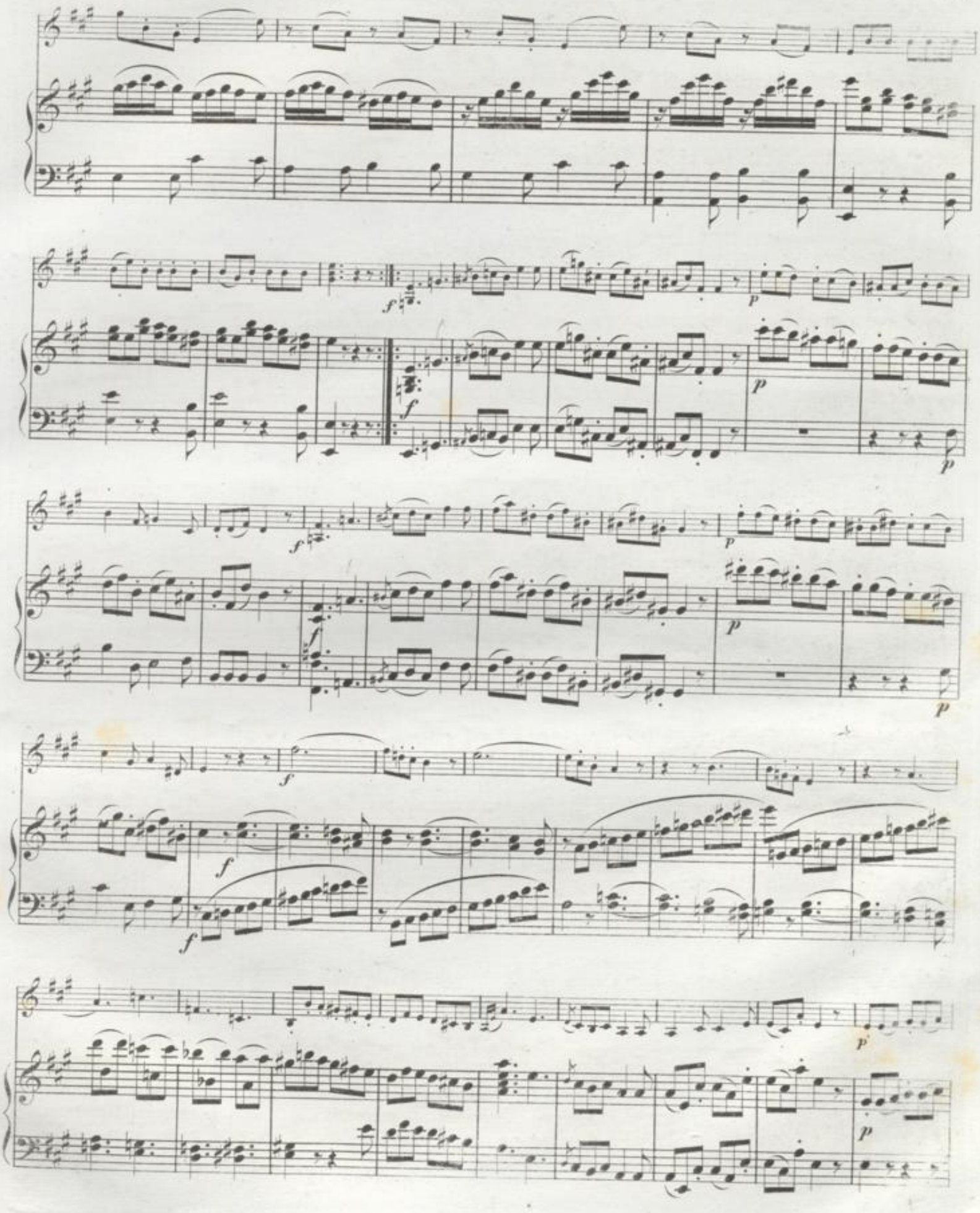
f
p
f
p
p
f
p
f
f
f
p
p

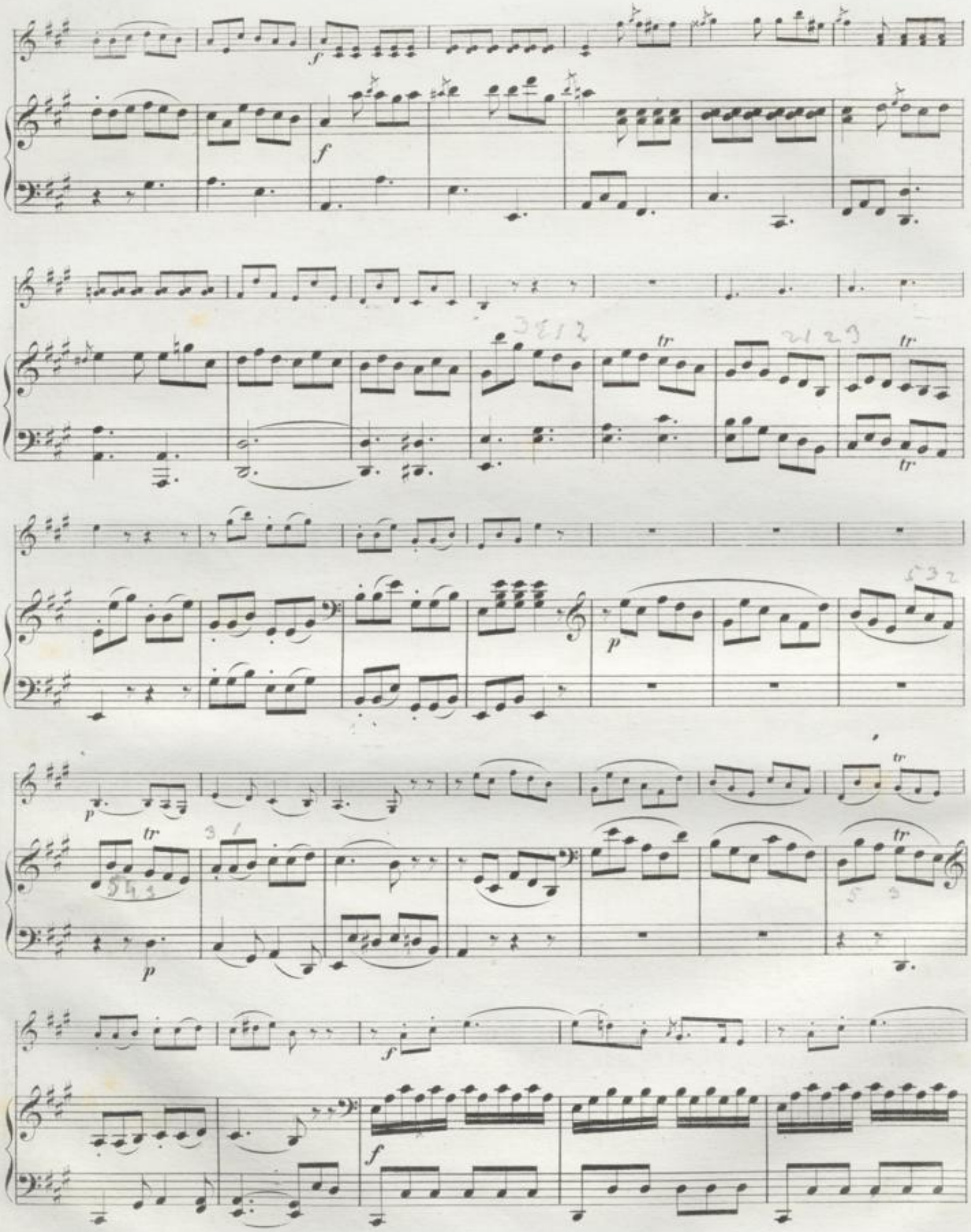
f
f
tr
tr
tr
p
tr
p
f
f

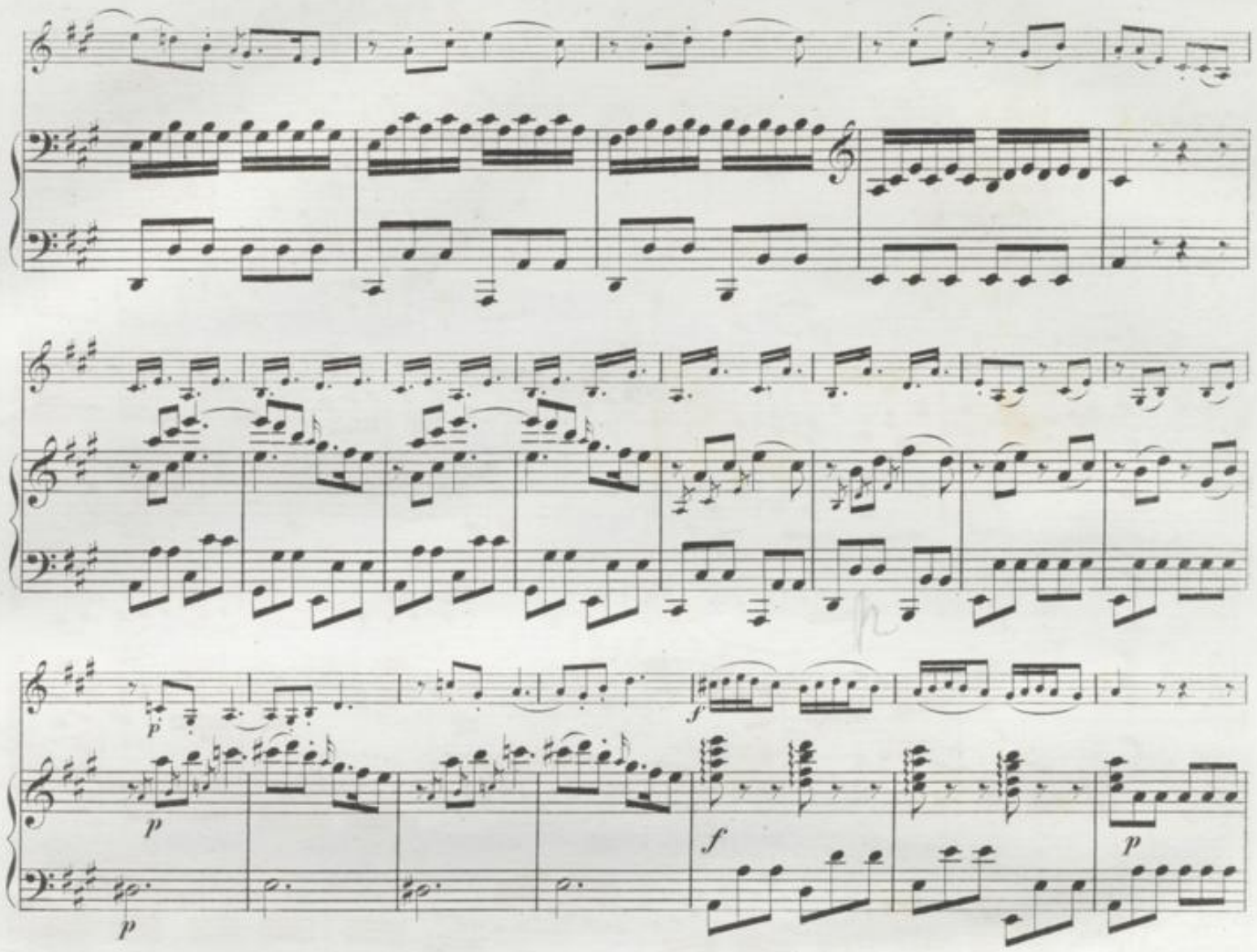
p
f
p
p
f
p
P
cresc.
f
cresc.
f

Andante grazioso.

TEMA
con Variazioni.

Andante grazioso.

dol.

cresc.

Violino tacet.

VAR. I.

cresc.

cresc.

VAR. 2.

VAR. 3.

VAR. 4.

mf

mf

p

cresc.

f

p

cresc.

f

p

cresc.

p

cresc.

f

p

cresc.

p

cresc.

f

f

Adagio.

cresc.

Adagio ad lib.

6

a tempo

tr

f

a tempo

3

p

f

p

f

VAR. 5.

VAR. 6.
Allegro.

BLB BADISCHE LANDESBIBLIOTHEK
Baden-Württemberg

SONATE № 12.

Allegro vivace.

VIOLINO.

PIANOFORTE.

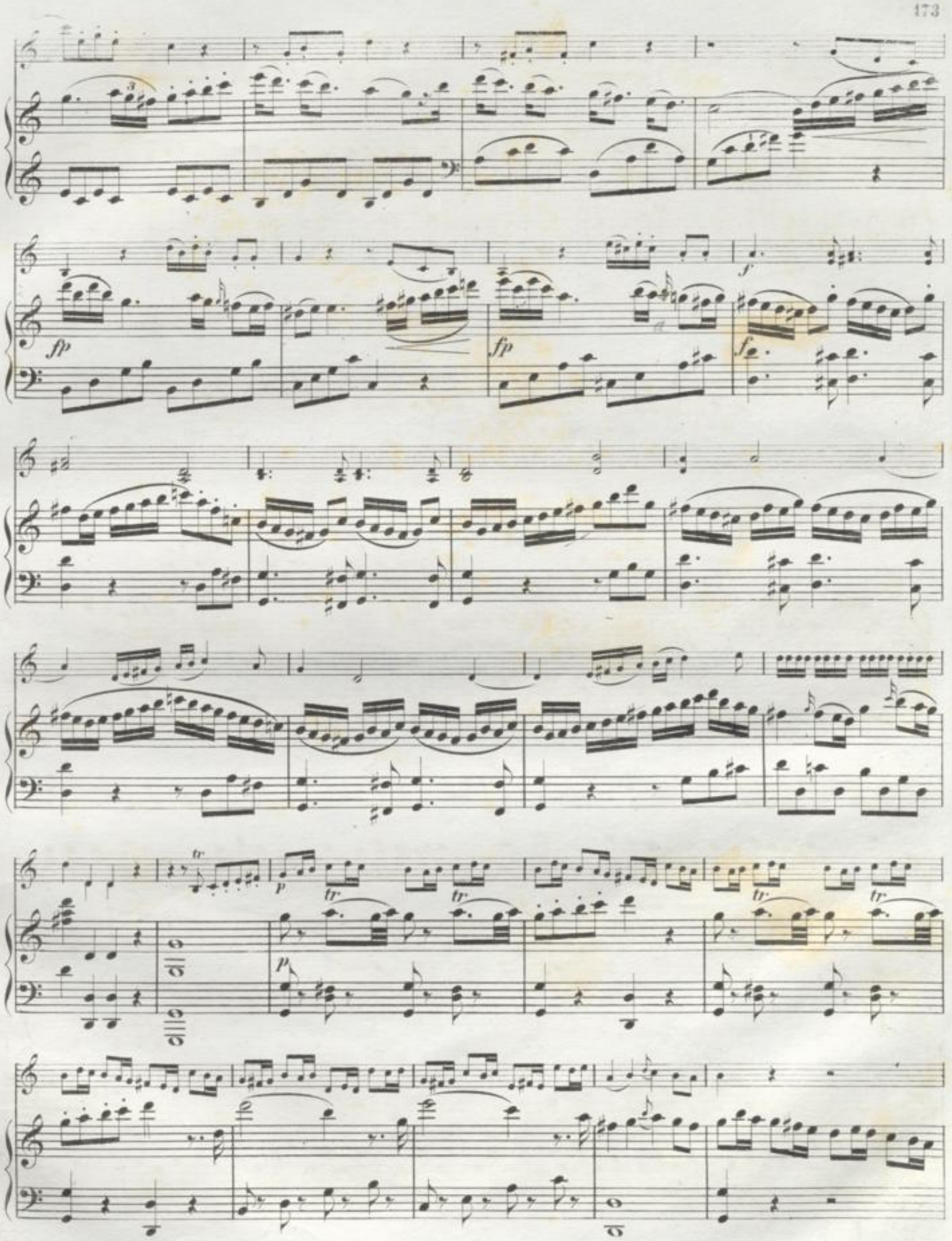
fp
fp
f
f
tr
p
tr
tr
tr
tr
p

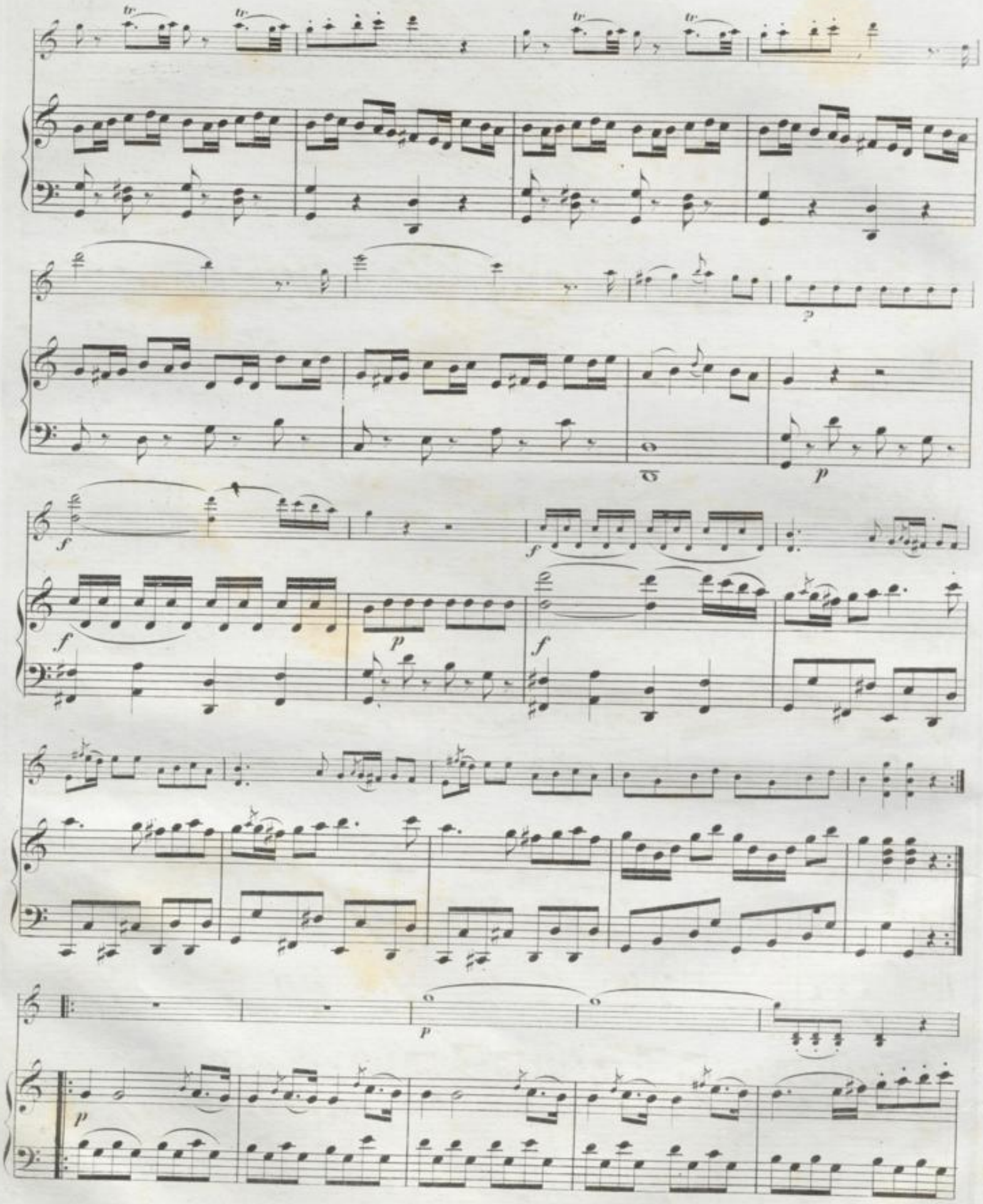
tr
tr
tr
tr
p
p
f
f
f
p
f
p
p

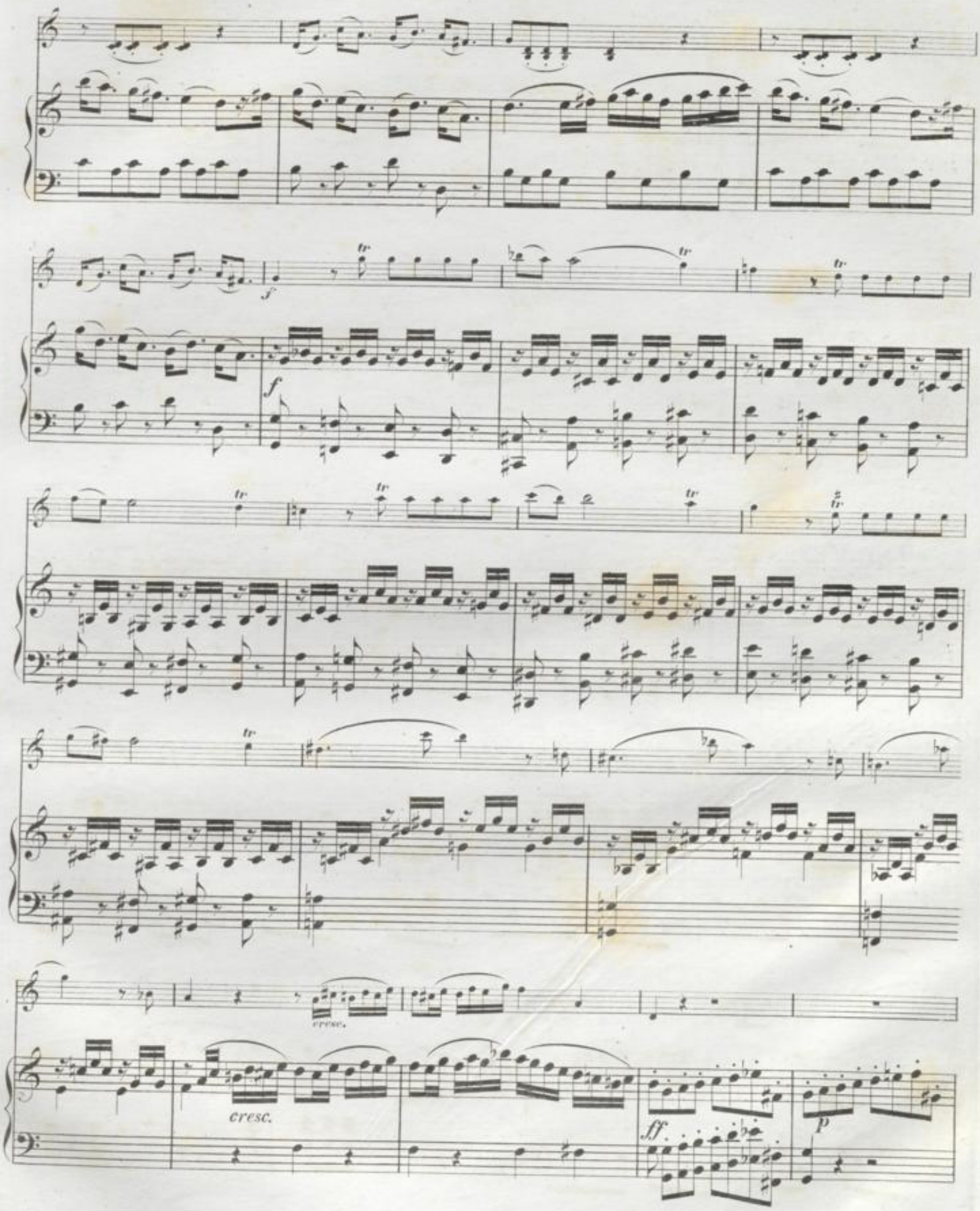
f
tr
cresc.
ff
p

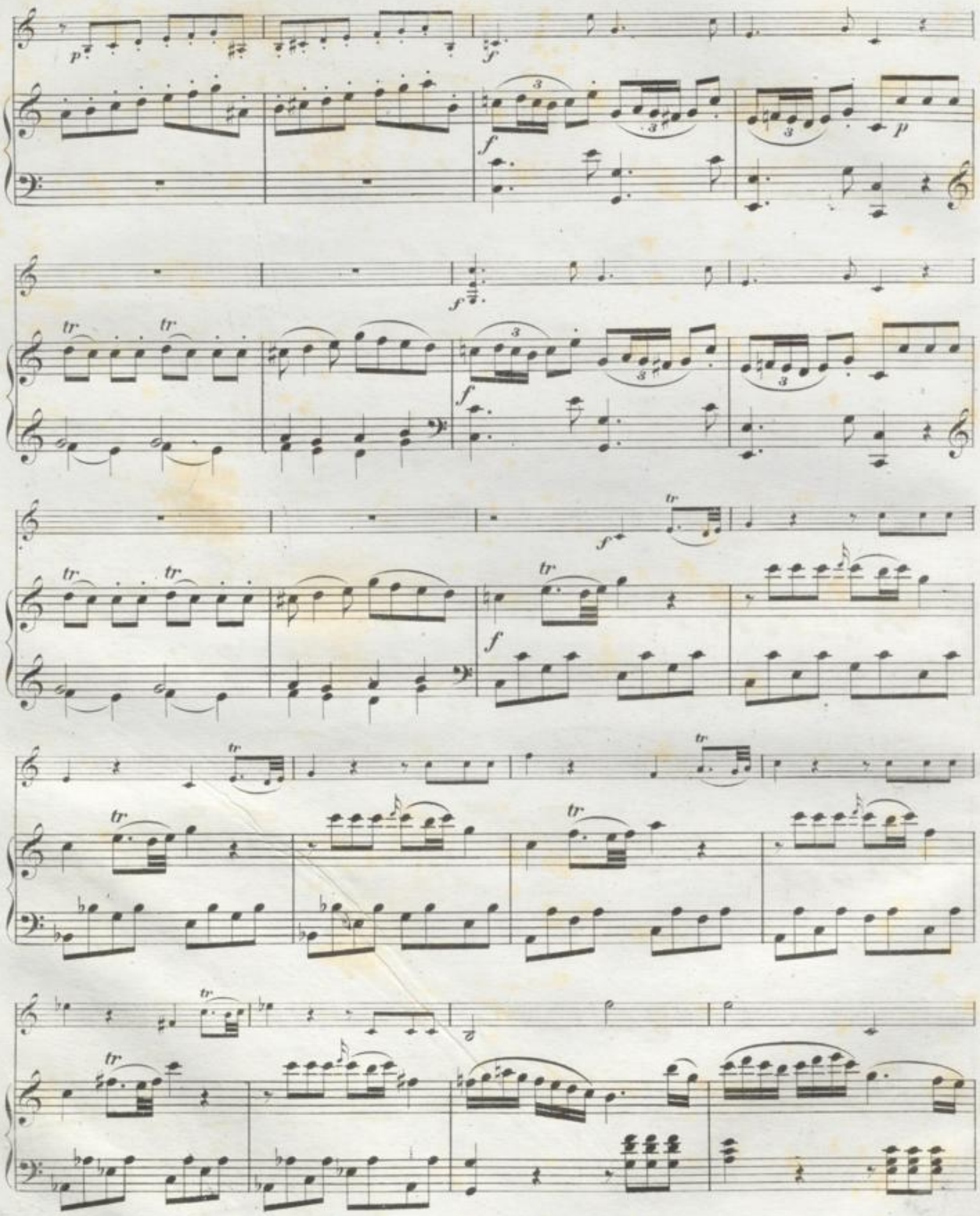
p
f
3
p
tr

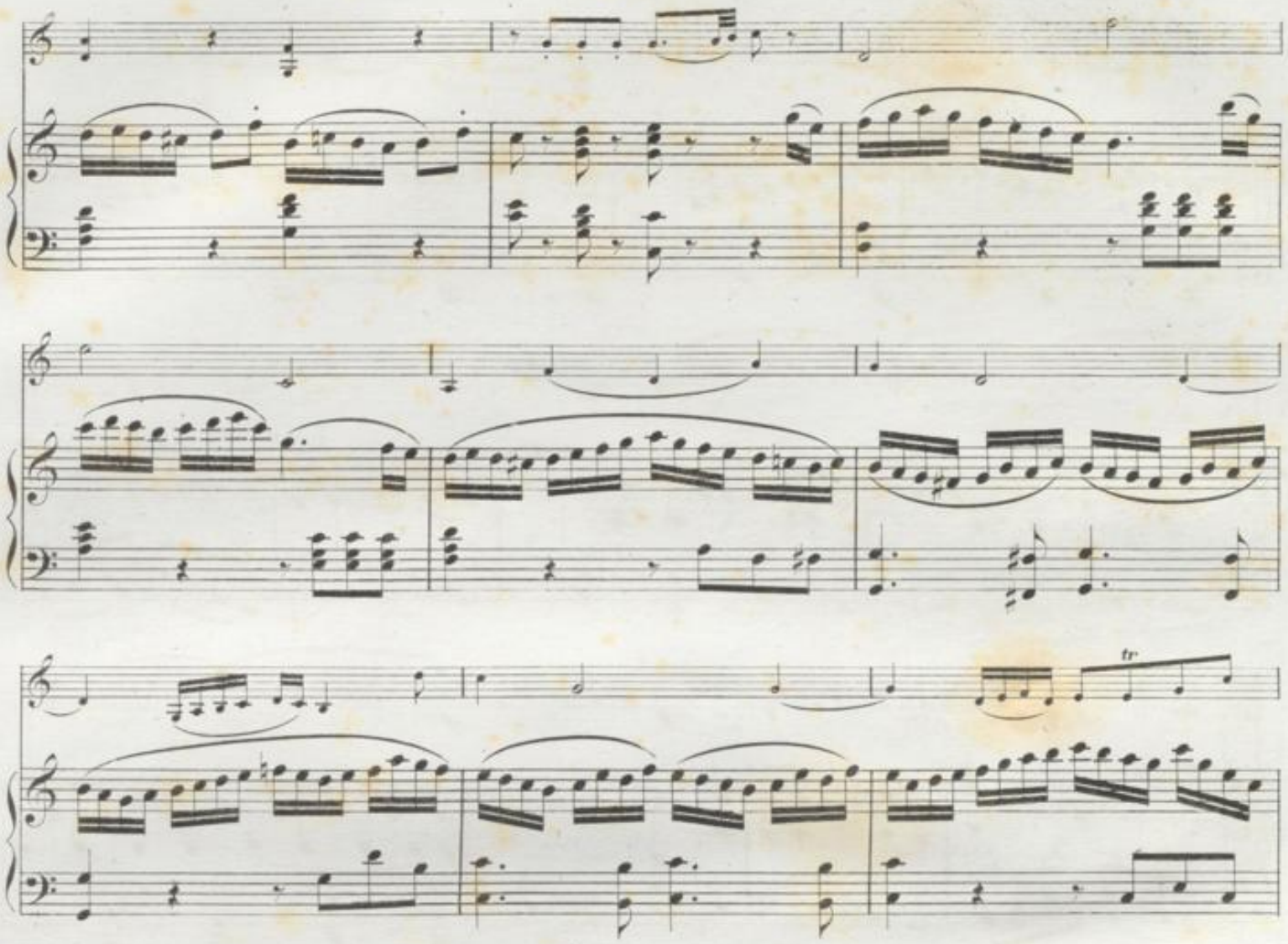
tr
tr
p
tr
tr
tr
tr
p

Andante sostenuto.

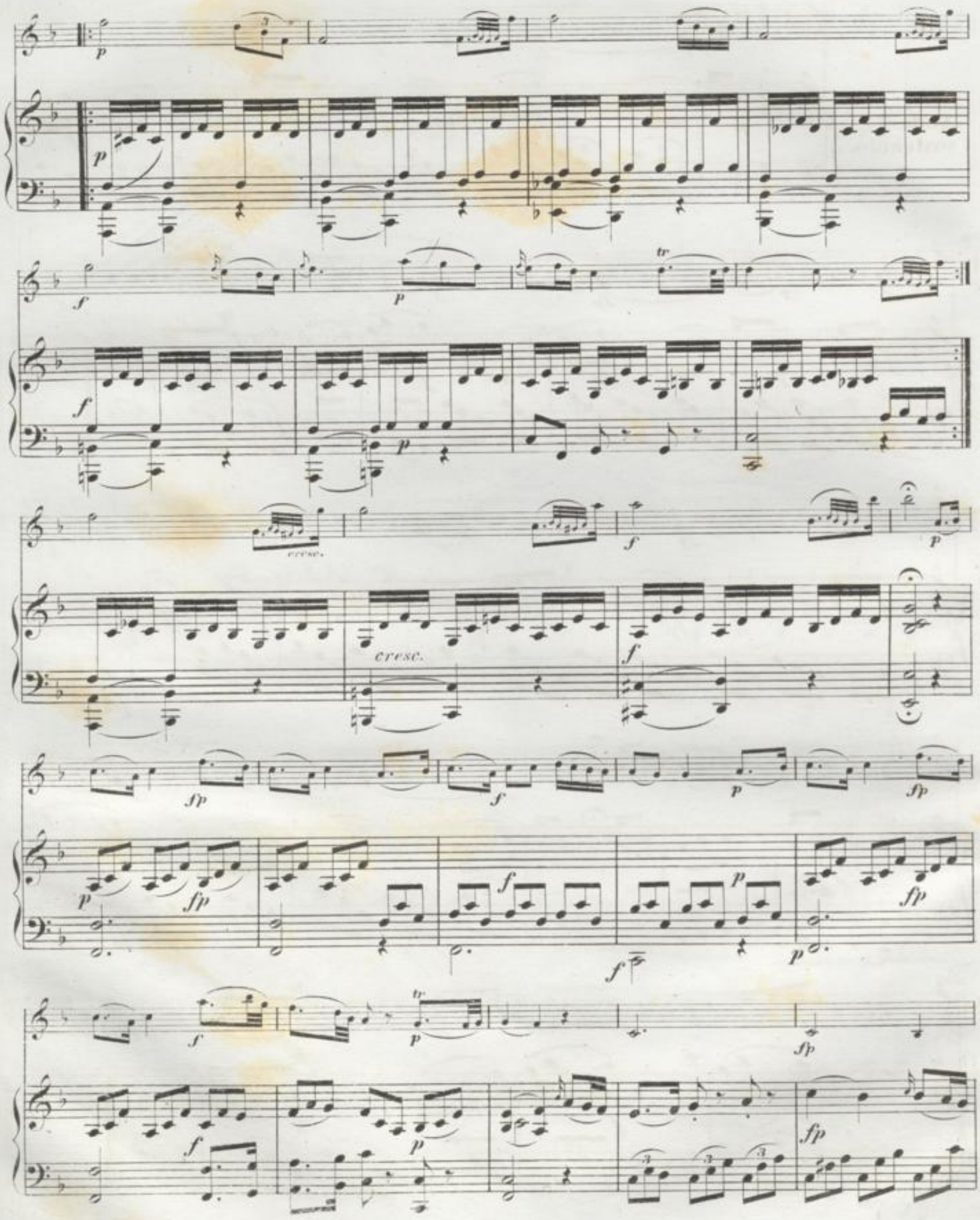
p
p
f
p
tr
f
p
cresc.
f
p
cresc.
f
fp
f
p
p
fp
f
p
fp
f
p
fp
f
p
fp

Allegro.

Rondo.

Allegro.

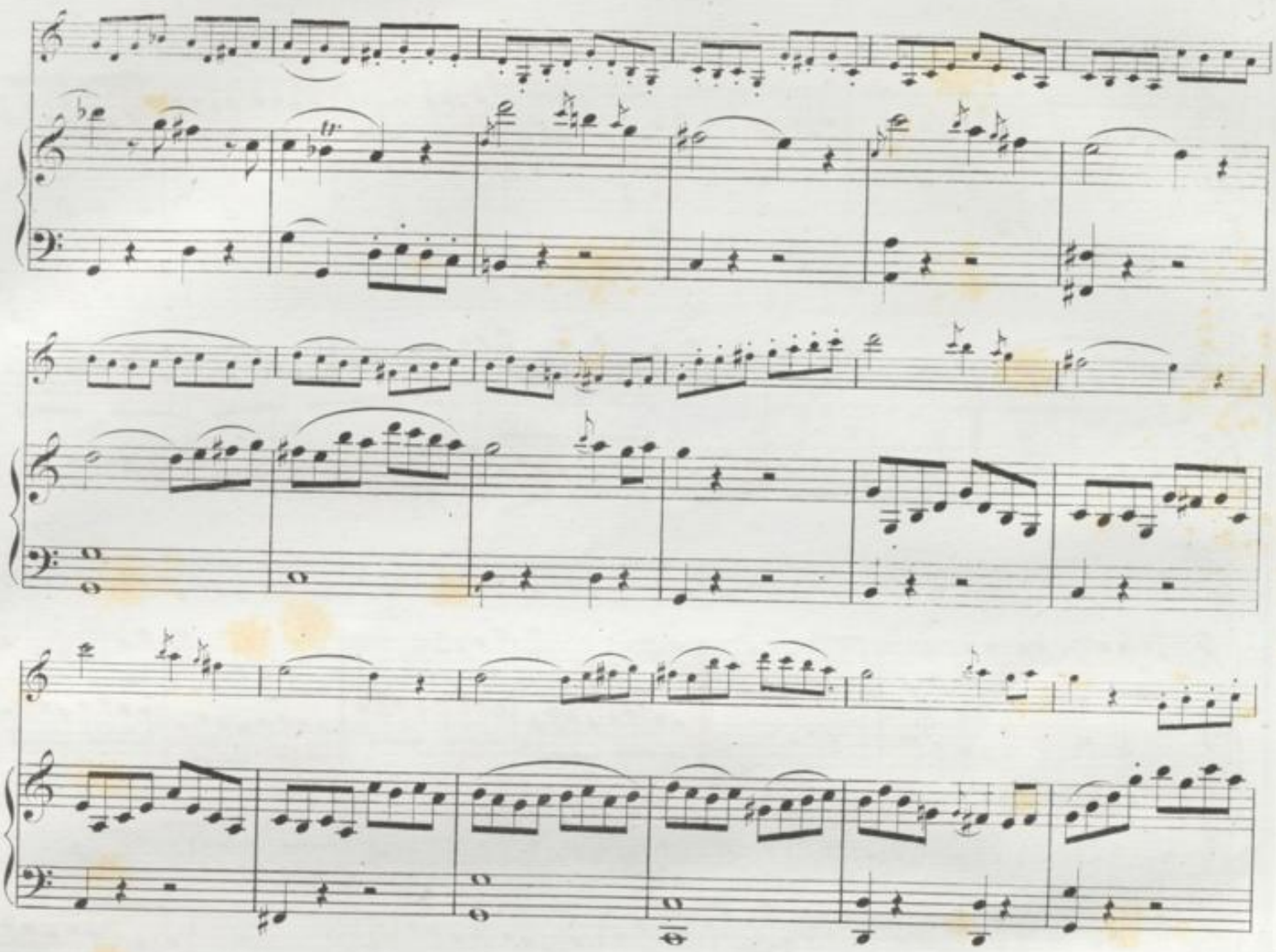
p
tr
p
tr
tr

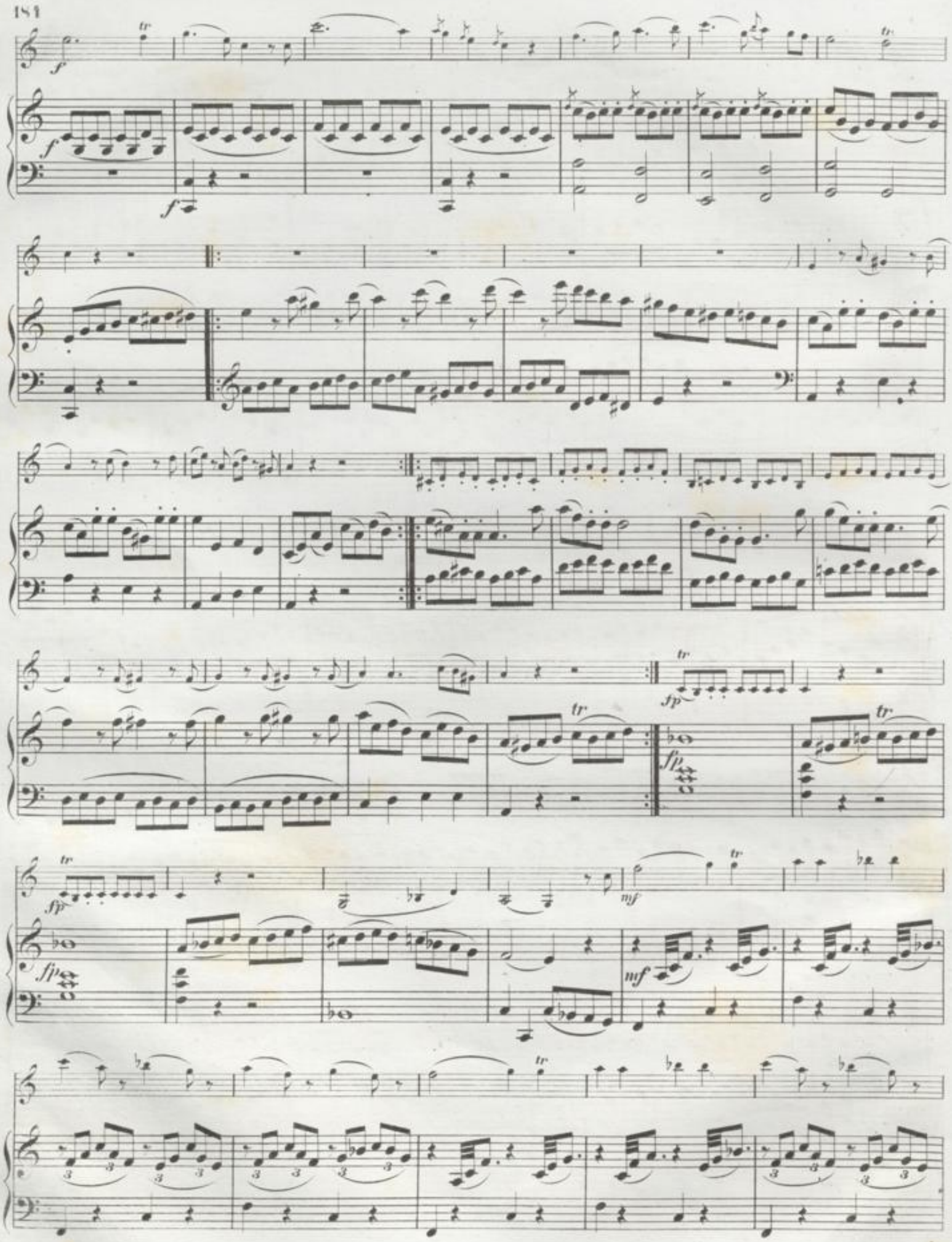

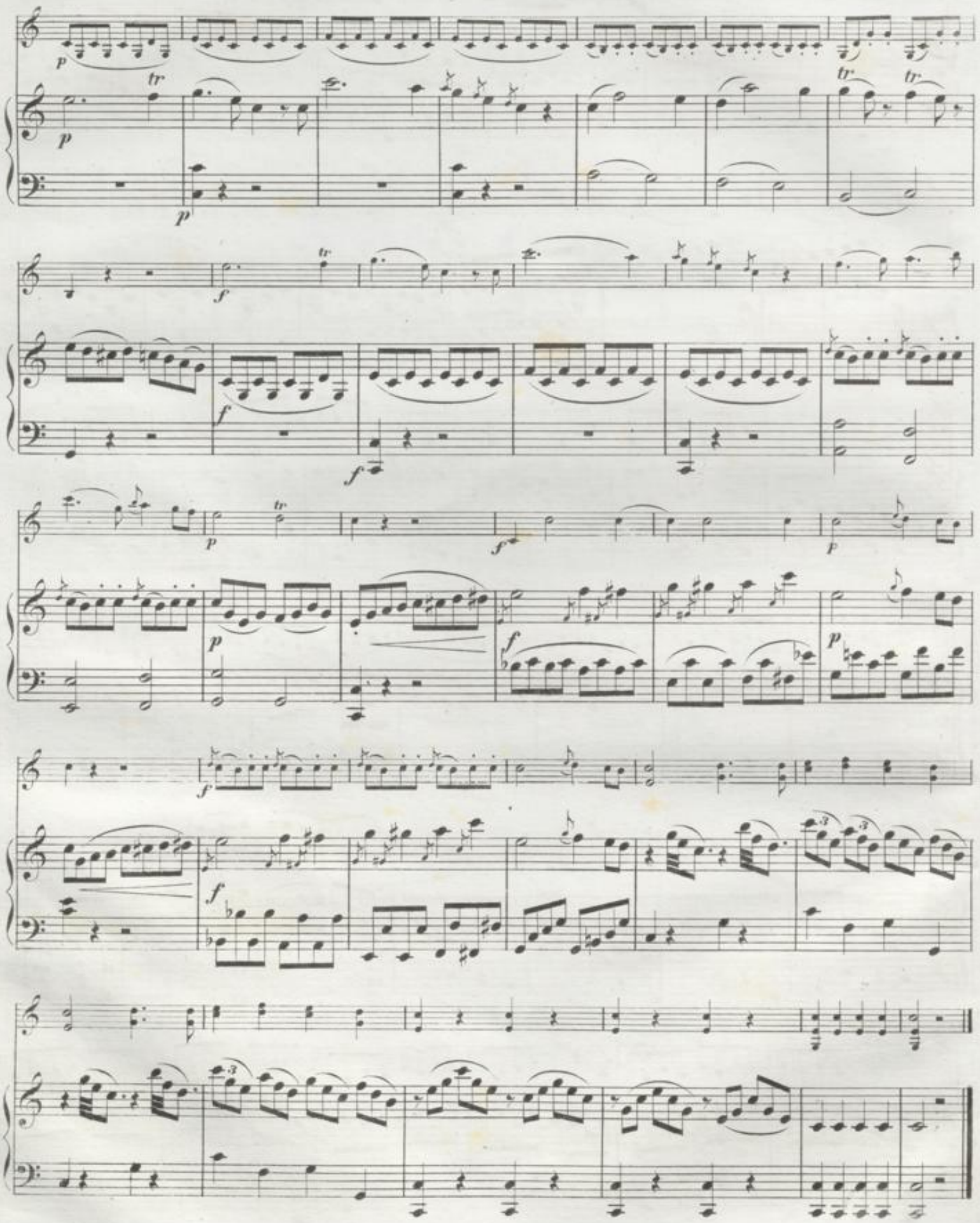

VIOLINO.

PIANOFORTE.

Allegro con spirito.

Allegro con spirito.

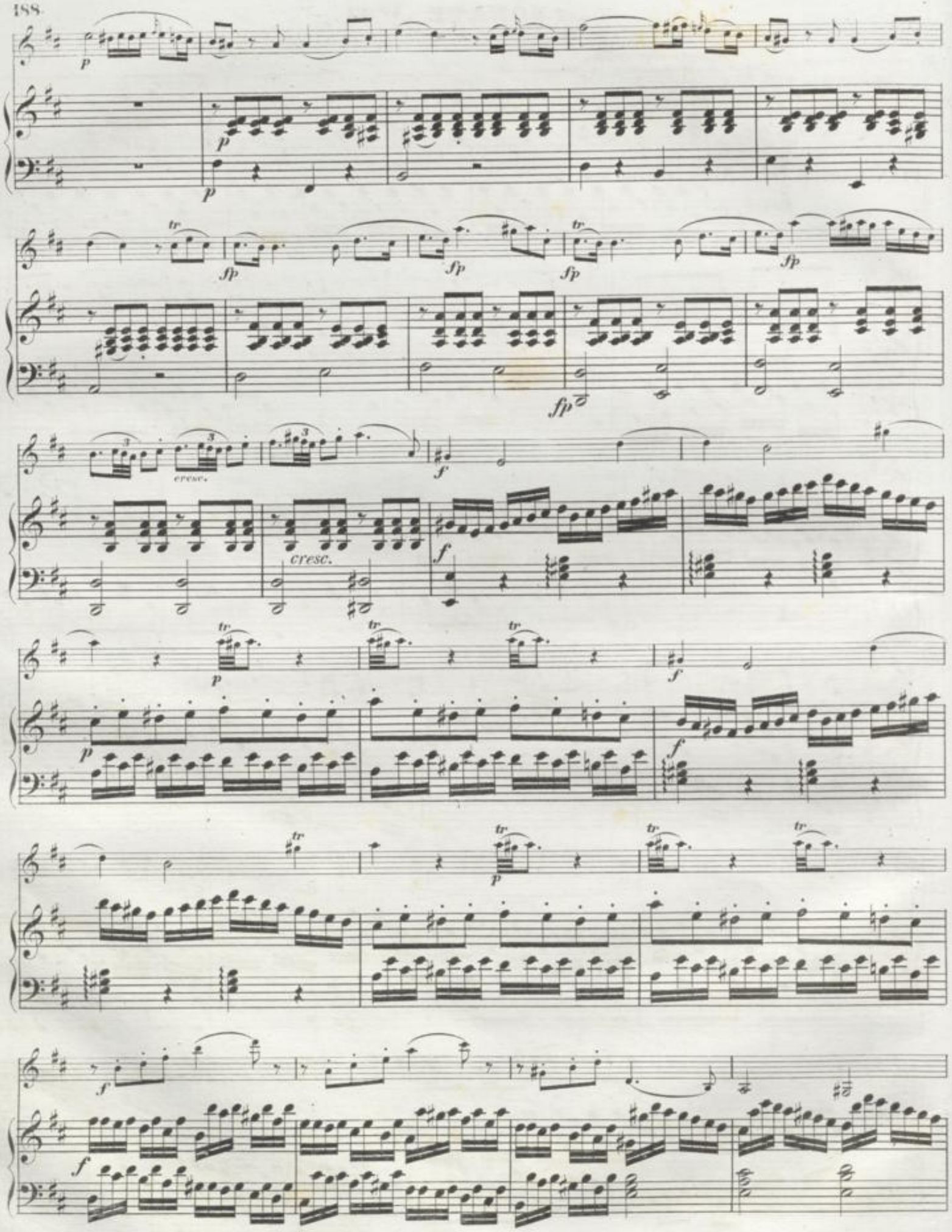
p
p
p
tr
fp
fp
fp
fp
fp
cresc.
cresc.
f
f
tr
p
p
f
f
tr
p
f
f

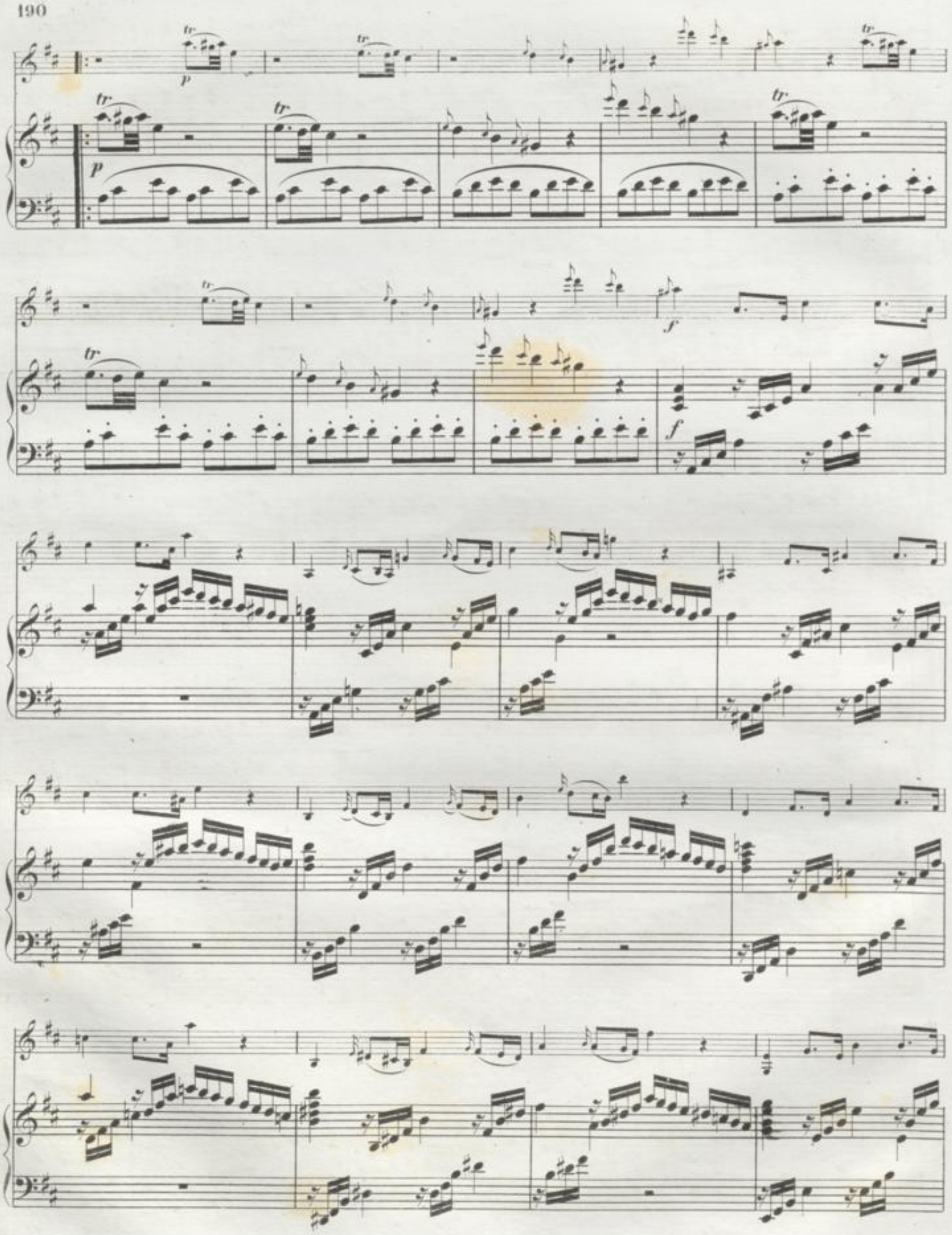
tr
p
f

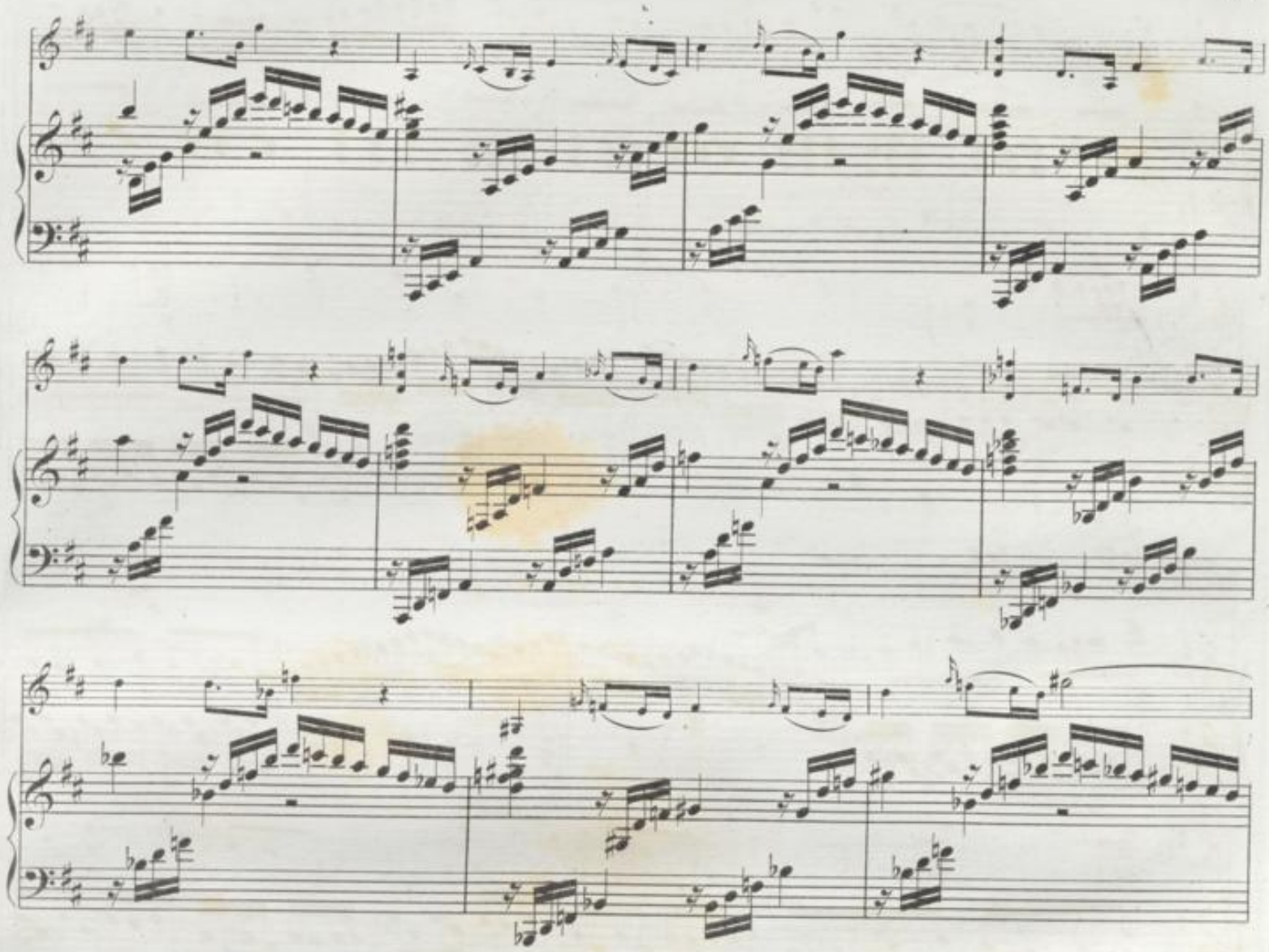

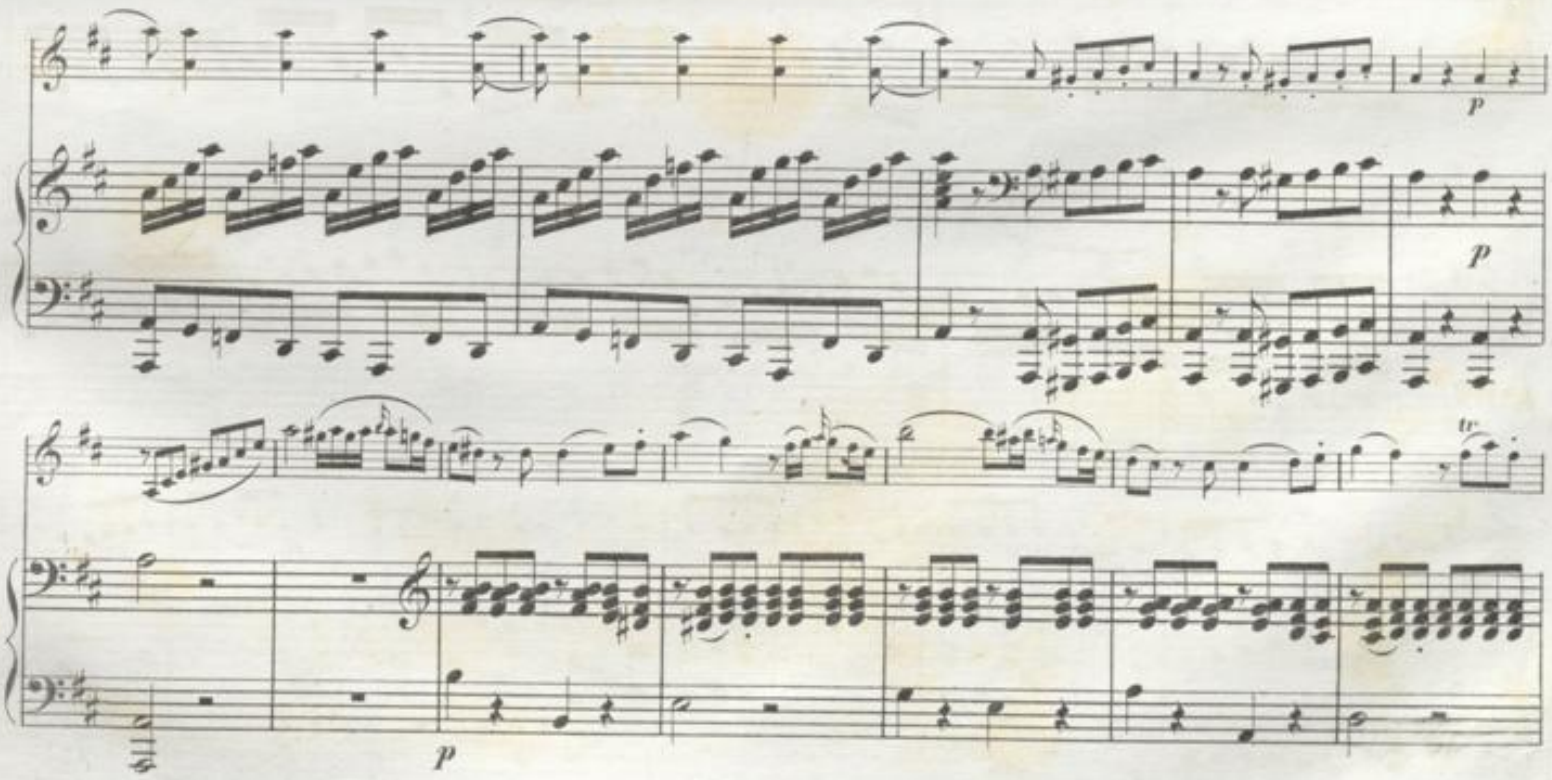
p
p
tr
p

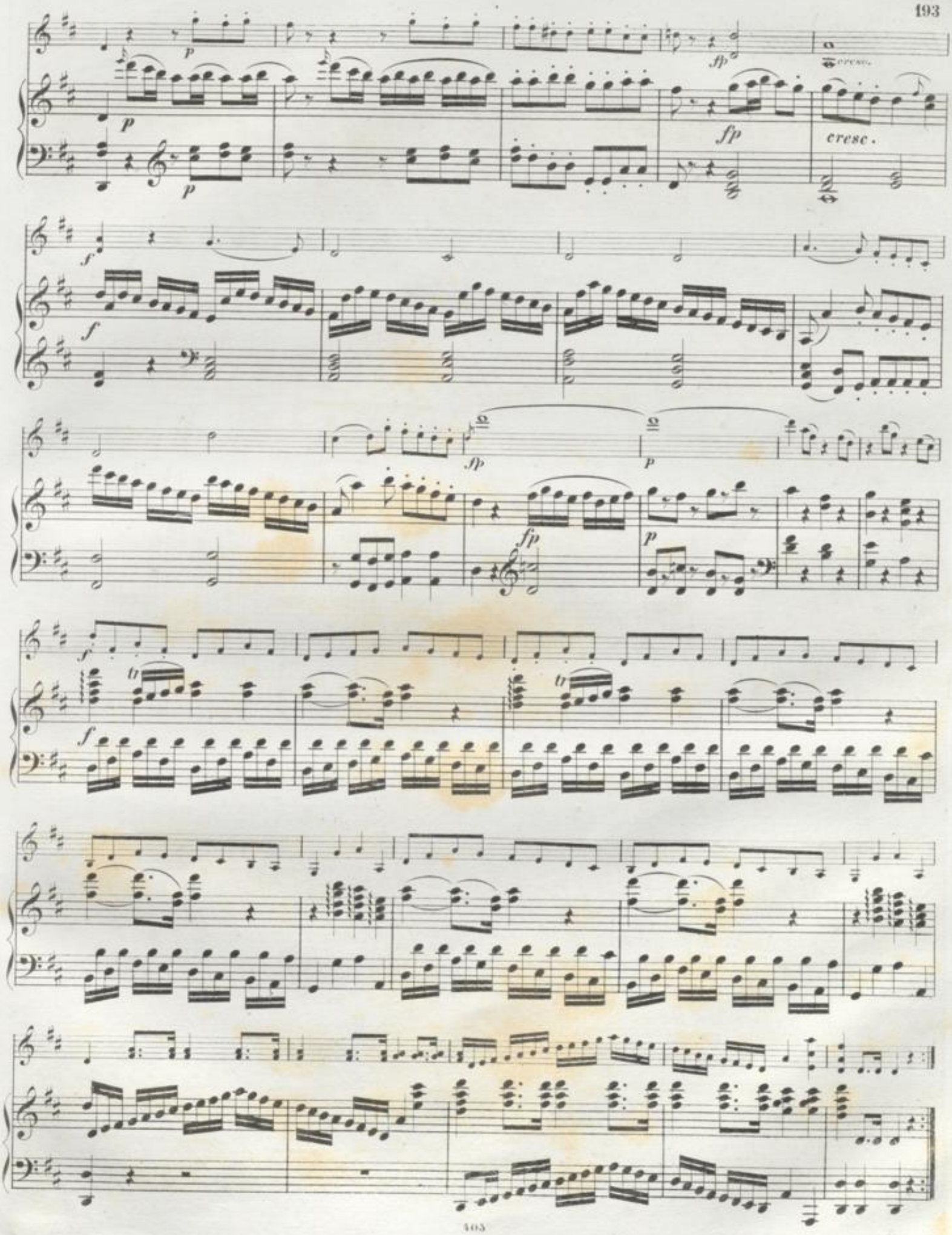
p
fp
cresc.
f
fp
p

Andante cantabile.

mezza voce

f

mezza voce

tr

f

tr

f

p

cresc.

p

cresc.

f

f

p

f

p

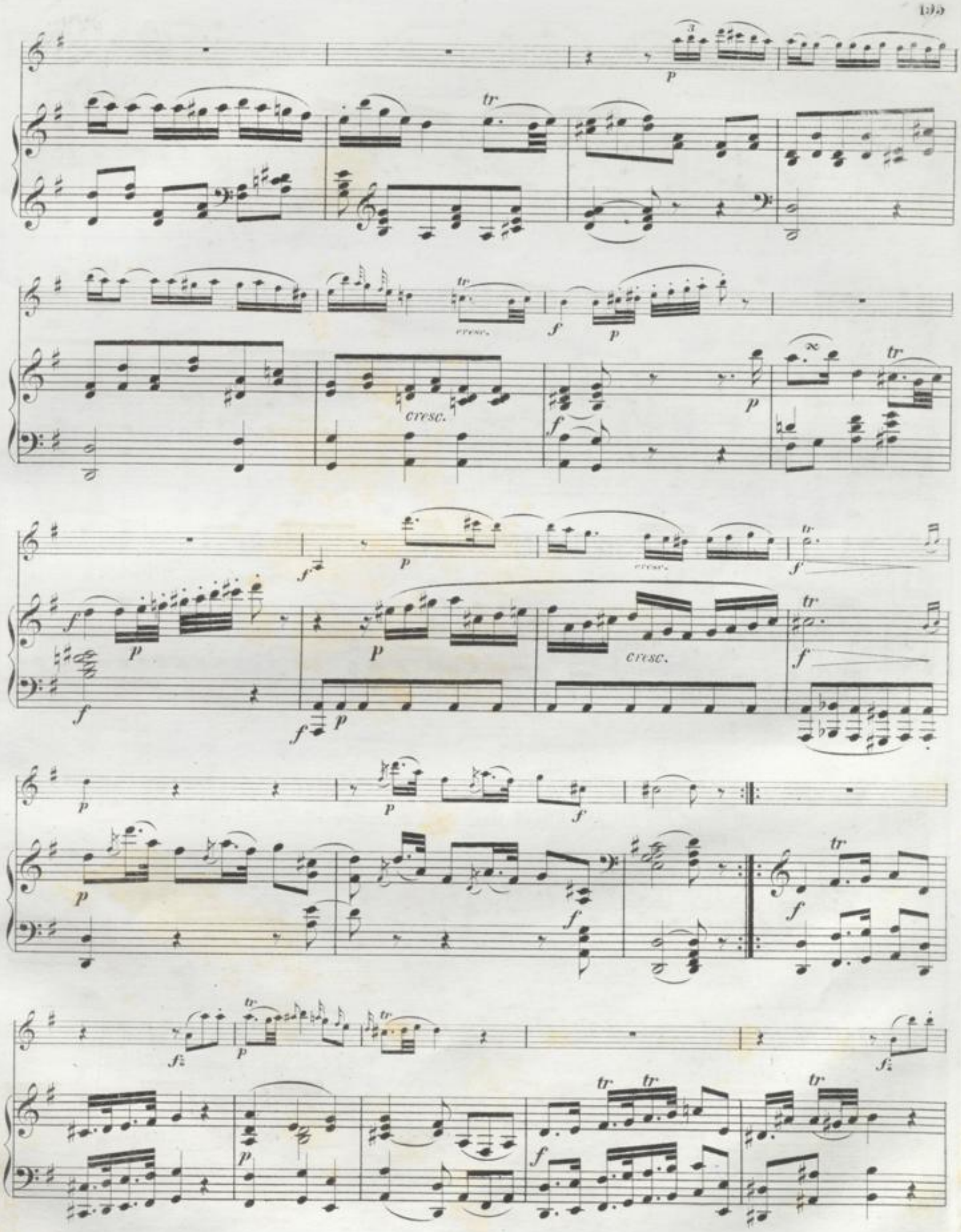
cresc.
cresc.
cresc.
cresc.

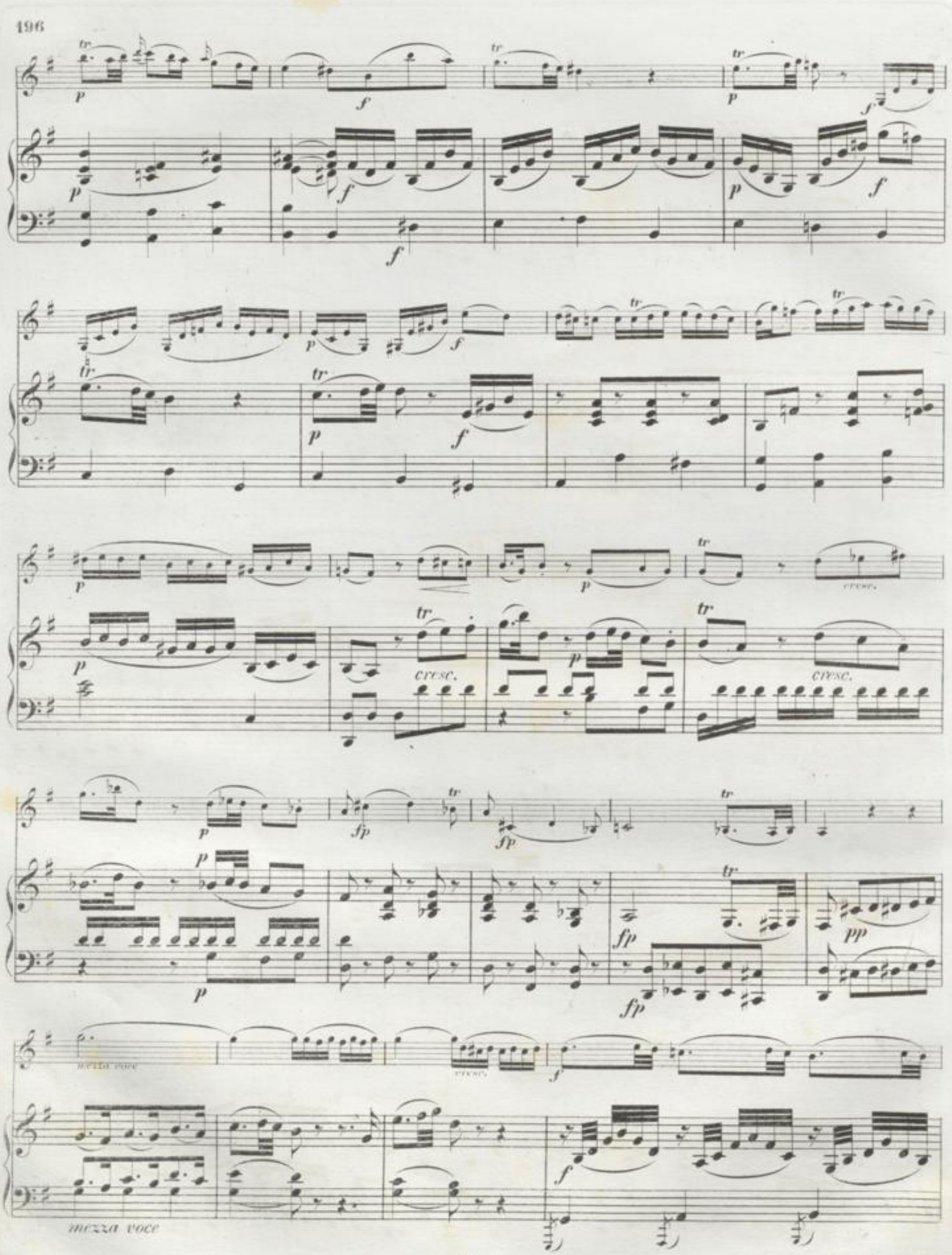
cresc.
mezza voce

cresc.

cresc.

cresc.

cresc.

cresc.

Allegretto.

Allegro.

Allegro.

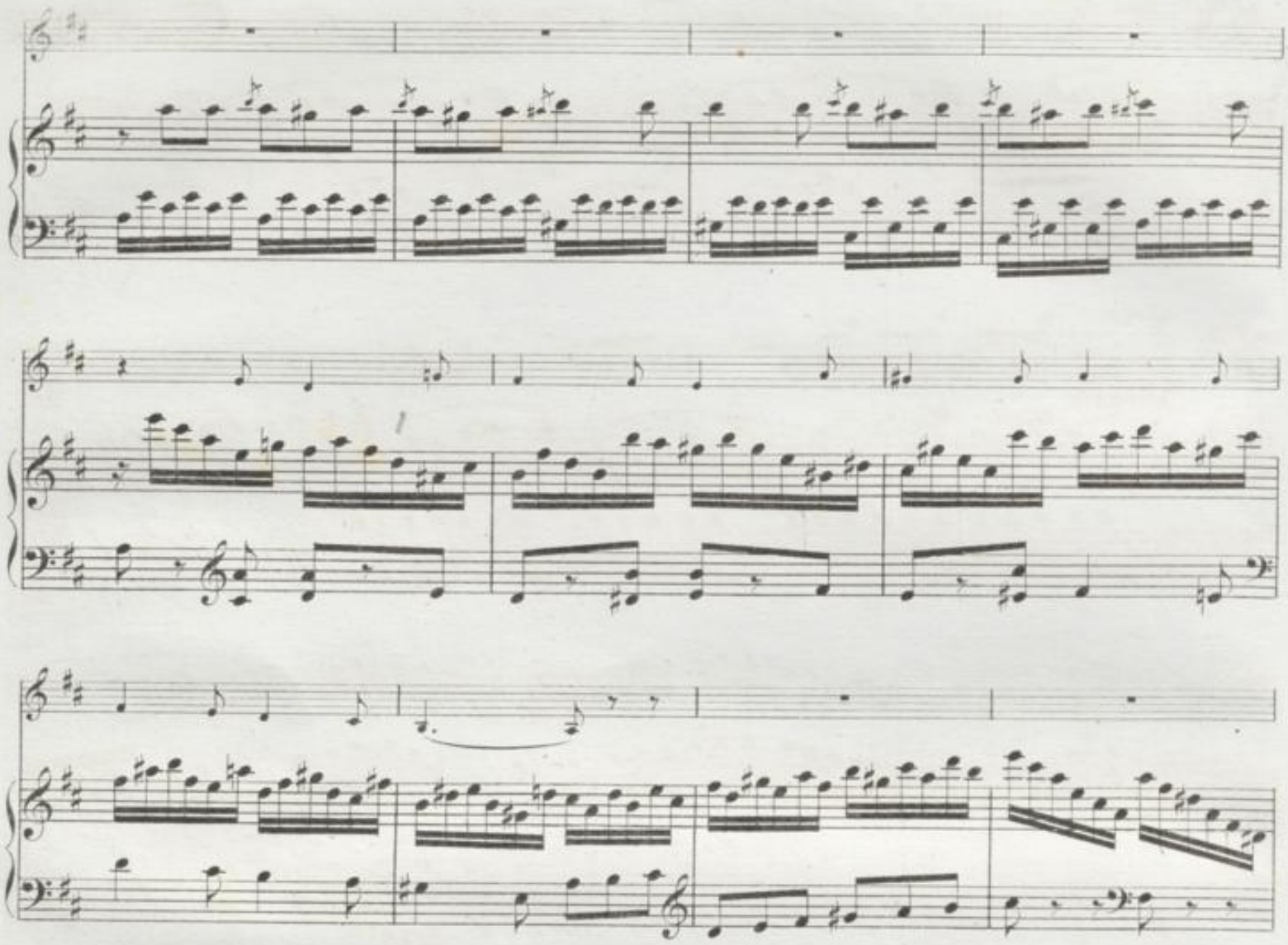

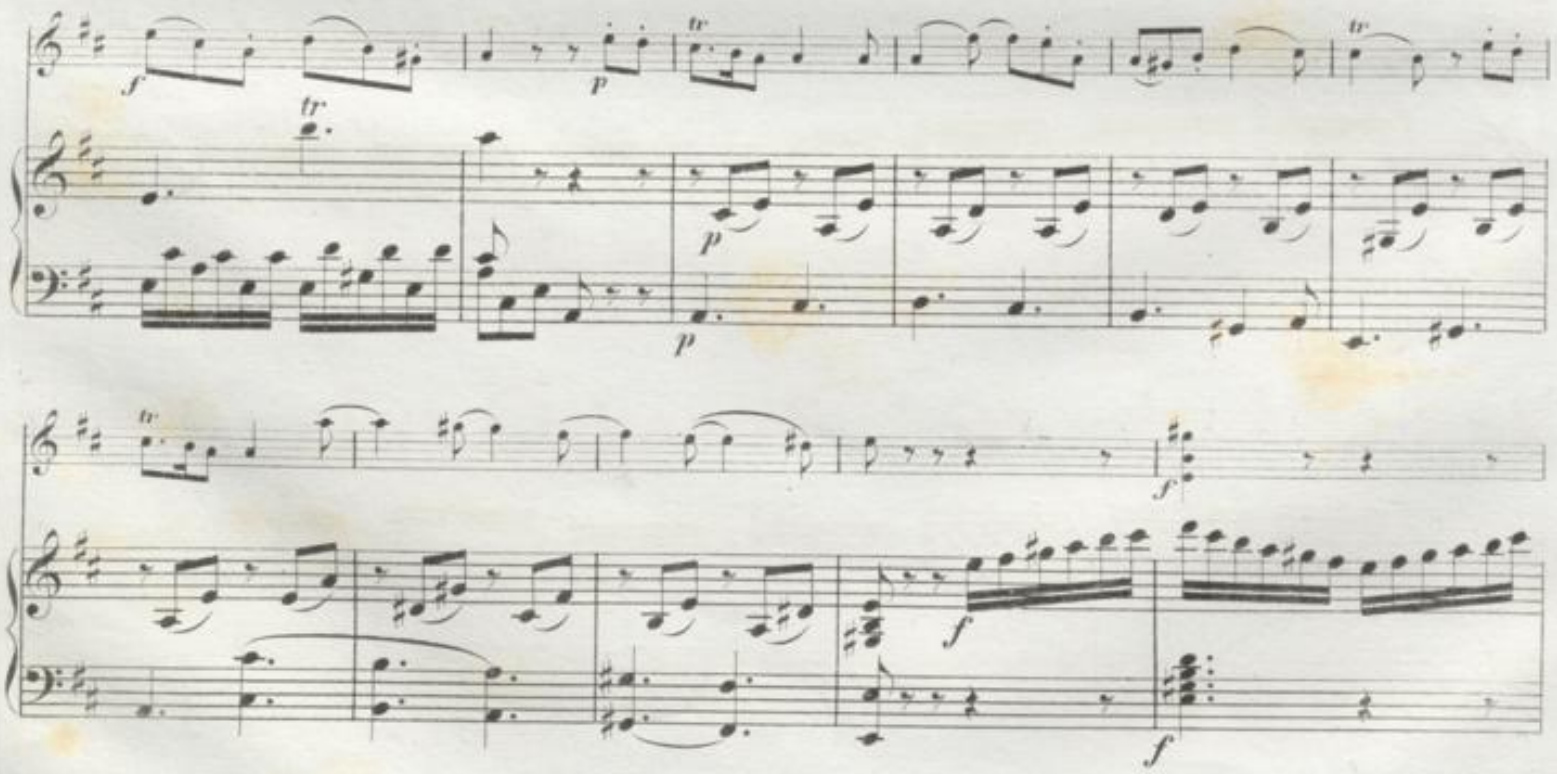

Allegretto.

Allegretto.

Allegro.

Allegro.

Allegro assai.

Cadenza in tempo

Allegro assai.

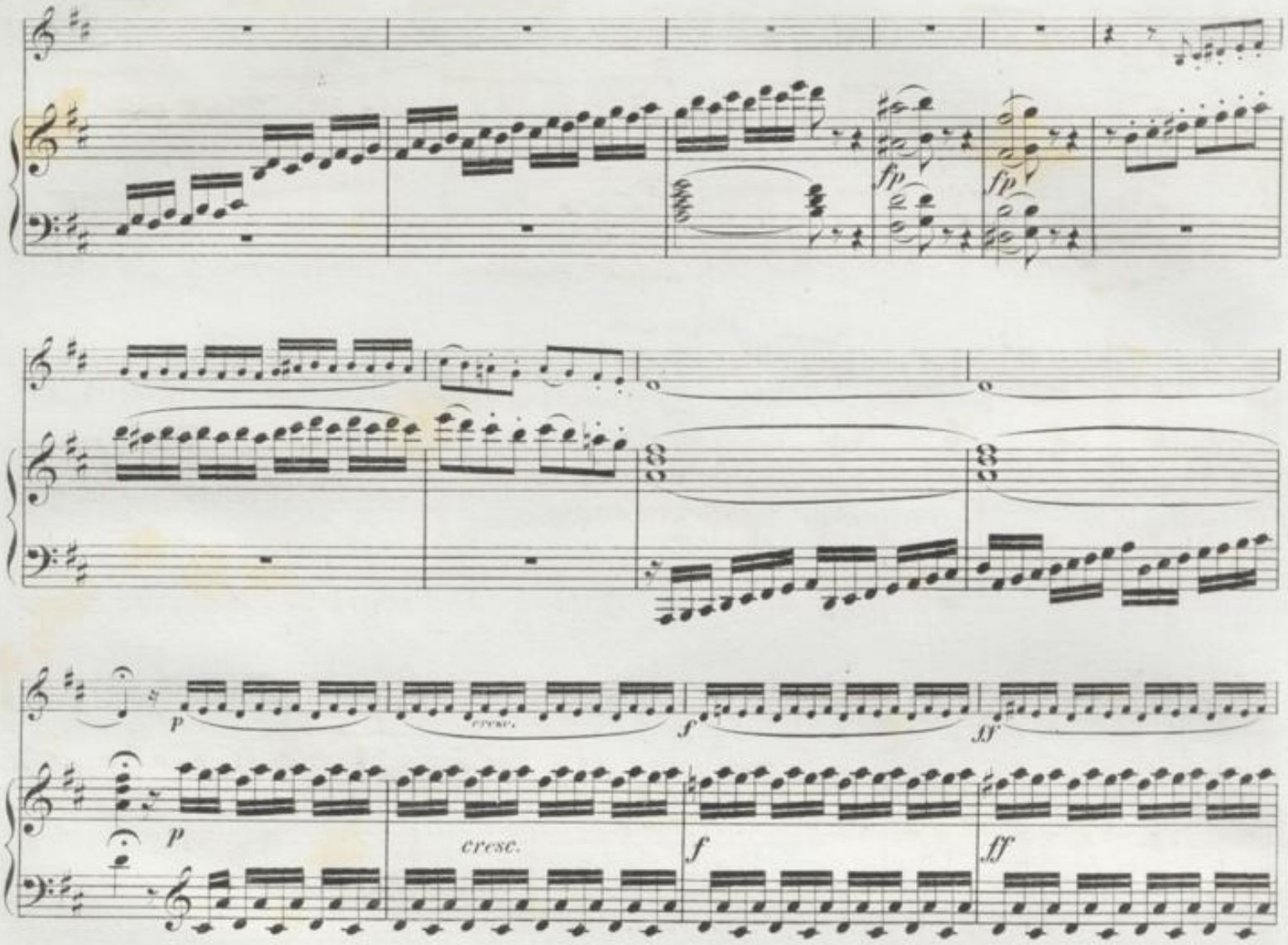
fp
fp
p
cresc.
f
ff
p
cresc.
f
ff

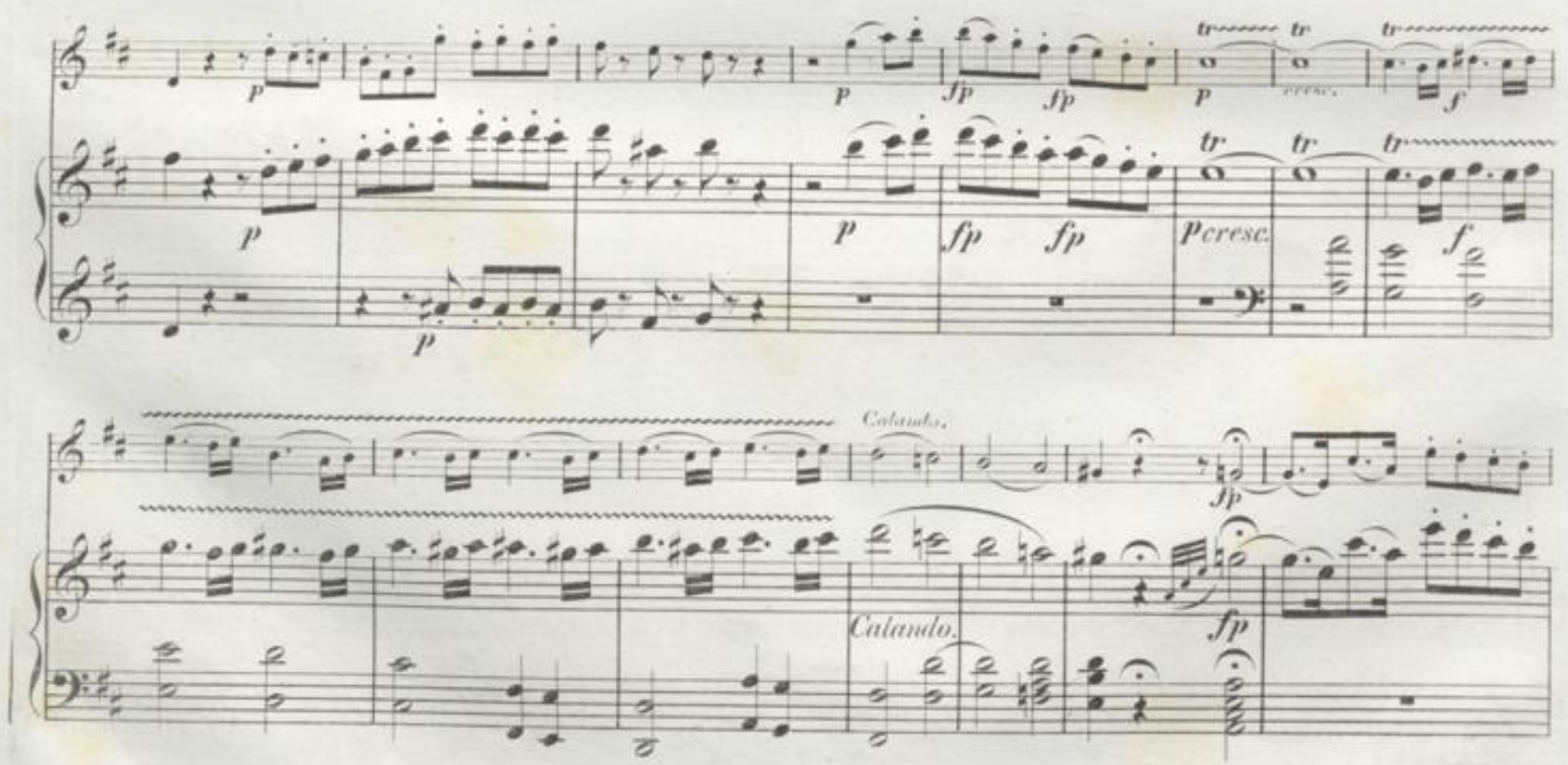
p
fp
fp
p
cresc.
f
p
fp
fp
p
cresc.
f
Calando.
fp
Calando.
fp

Andantino.

Andantino.

cresc.

Adagio.

Allegro.

Adagio.

Allegro.

SONATE № 14.

VIOLINO.

Allegro.

PIANOFORTE.

Allegro.

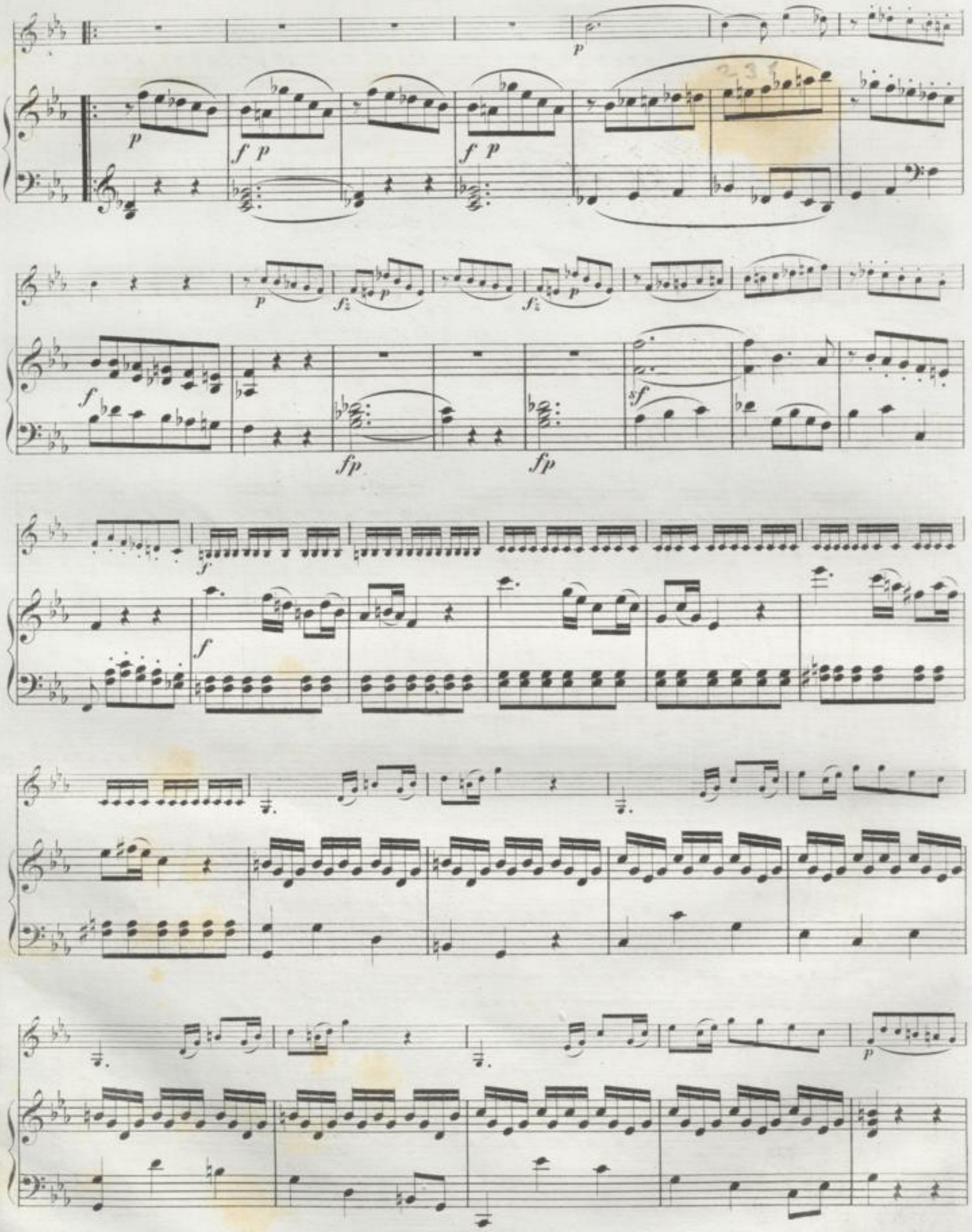
p
f p
f p
p
fz p
fz p
f
fp
fp
sf
f
f
p

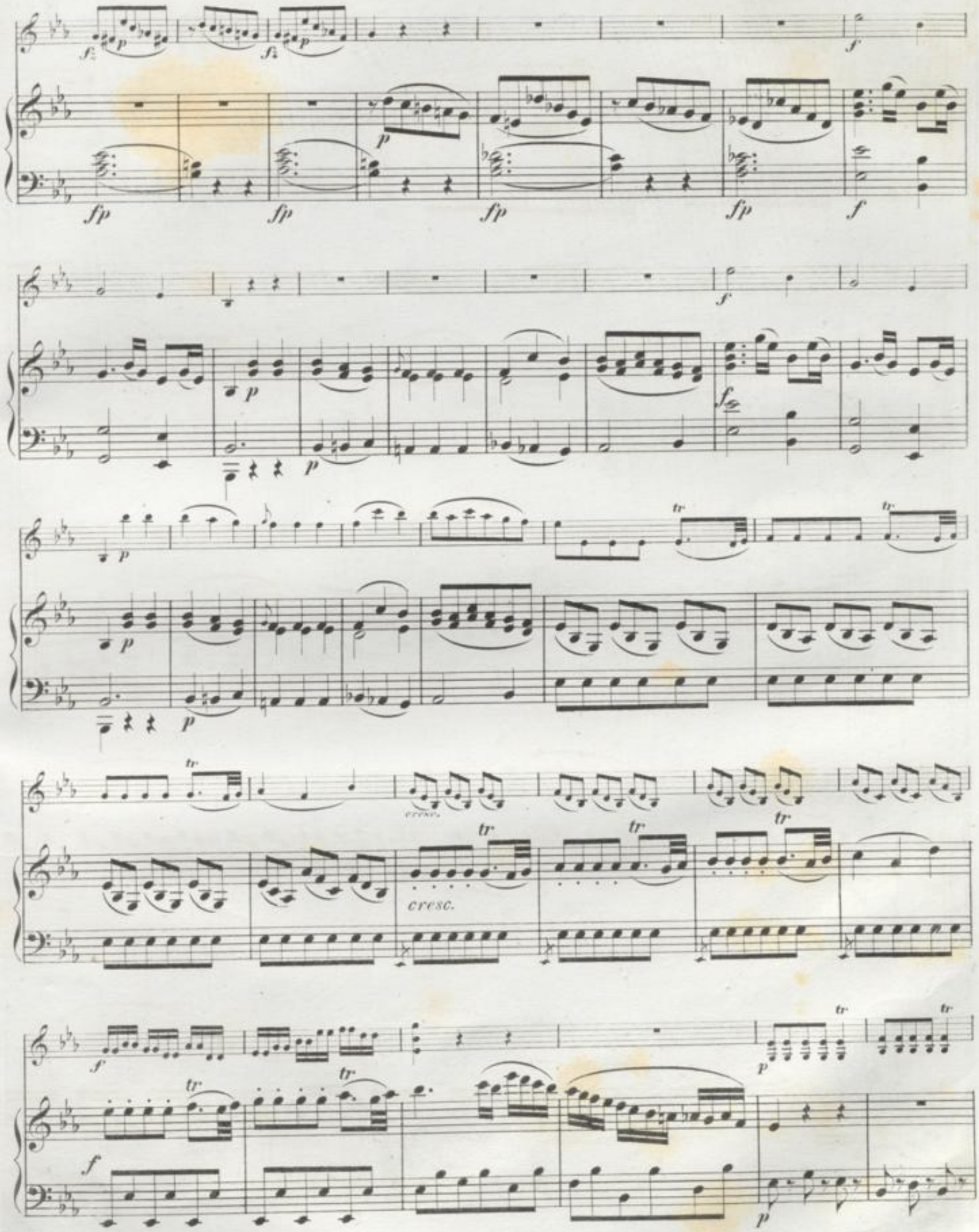
cresc.
cresc.

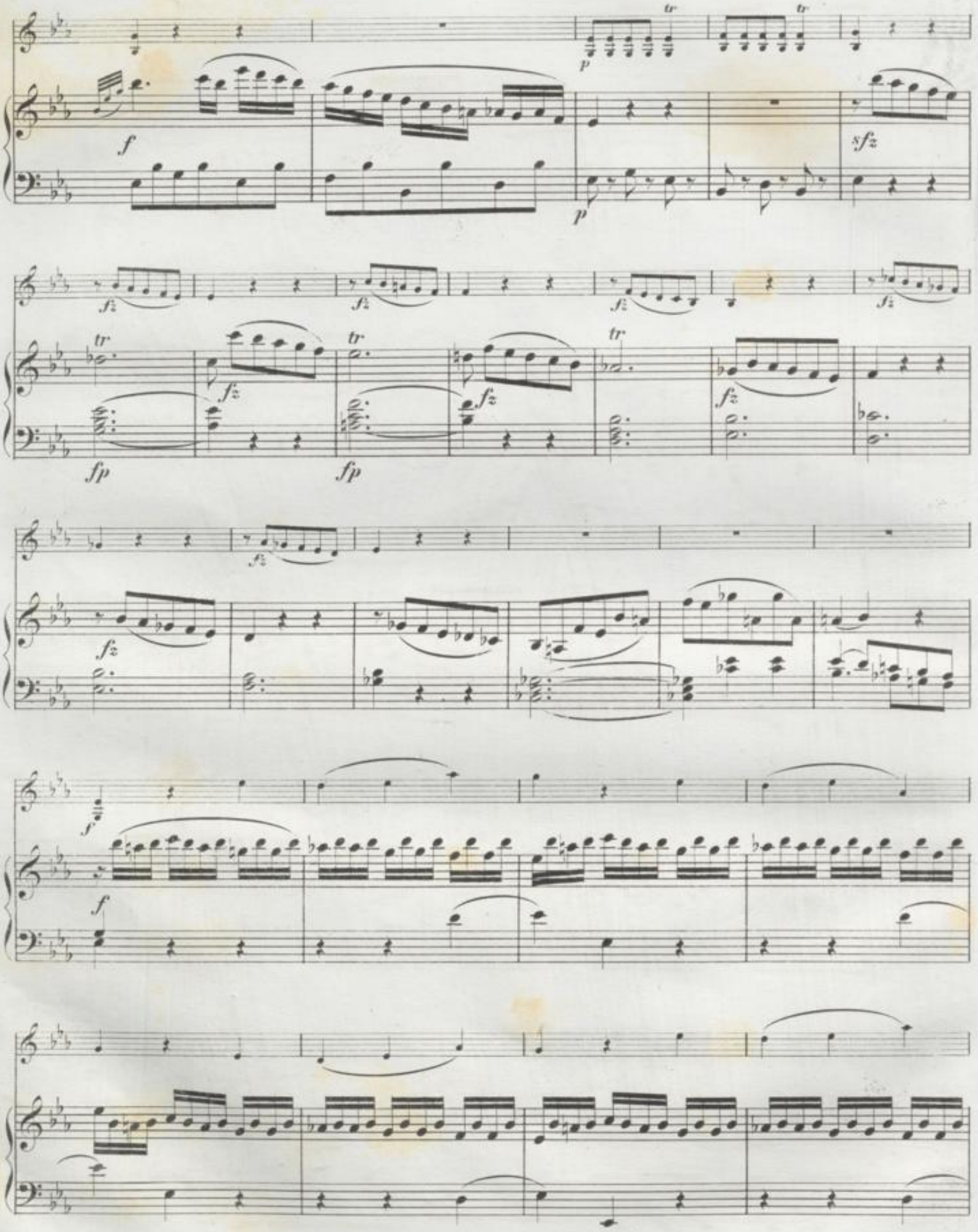
tr
p
f
sfz
fz
fp
tr

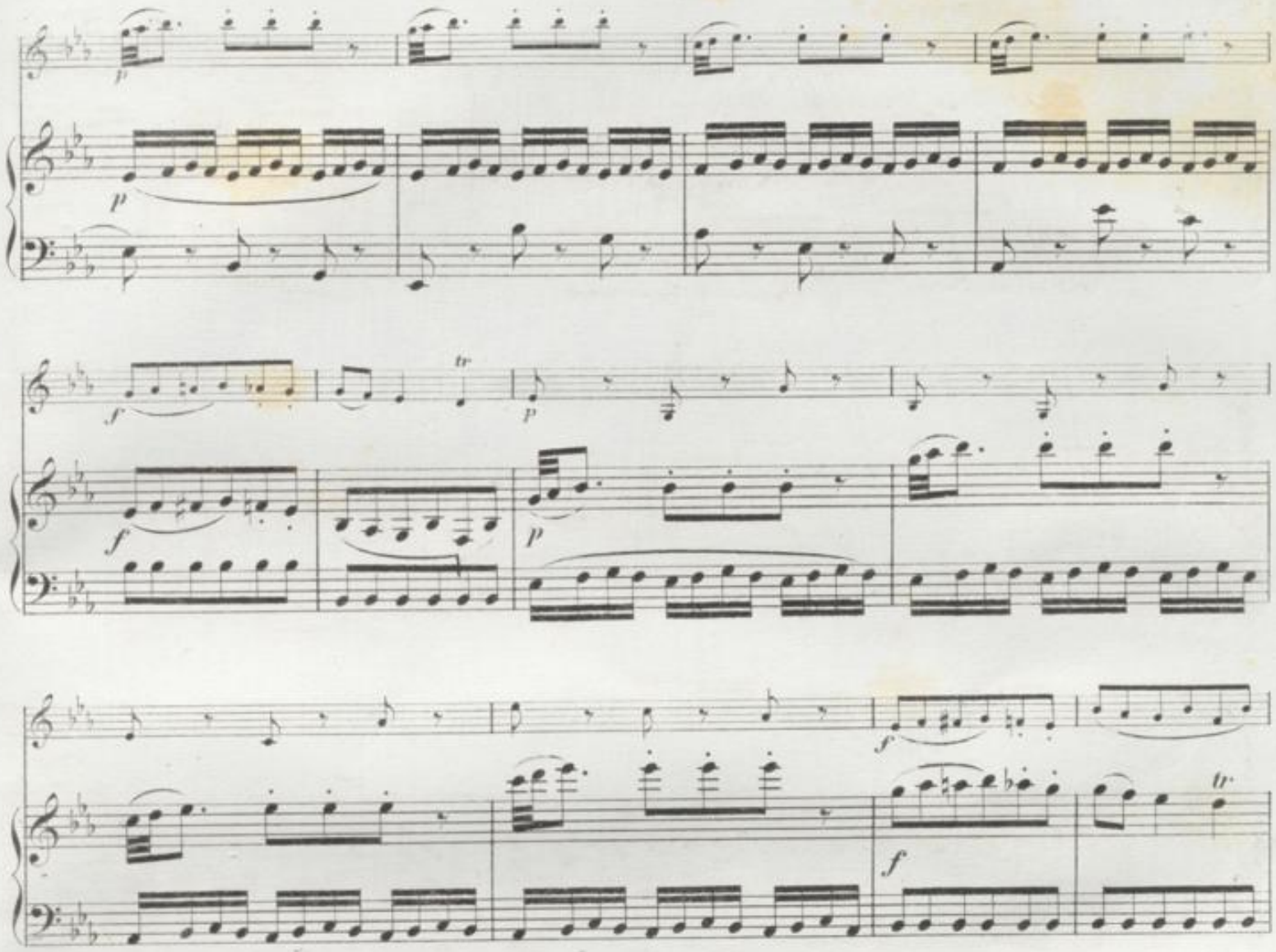
p
p
f
tr
p
f
p
f
f
tr
tr

Andante grazioso.

Andante grazioso.

Rondo.

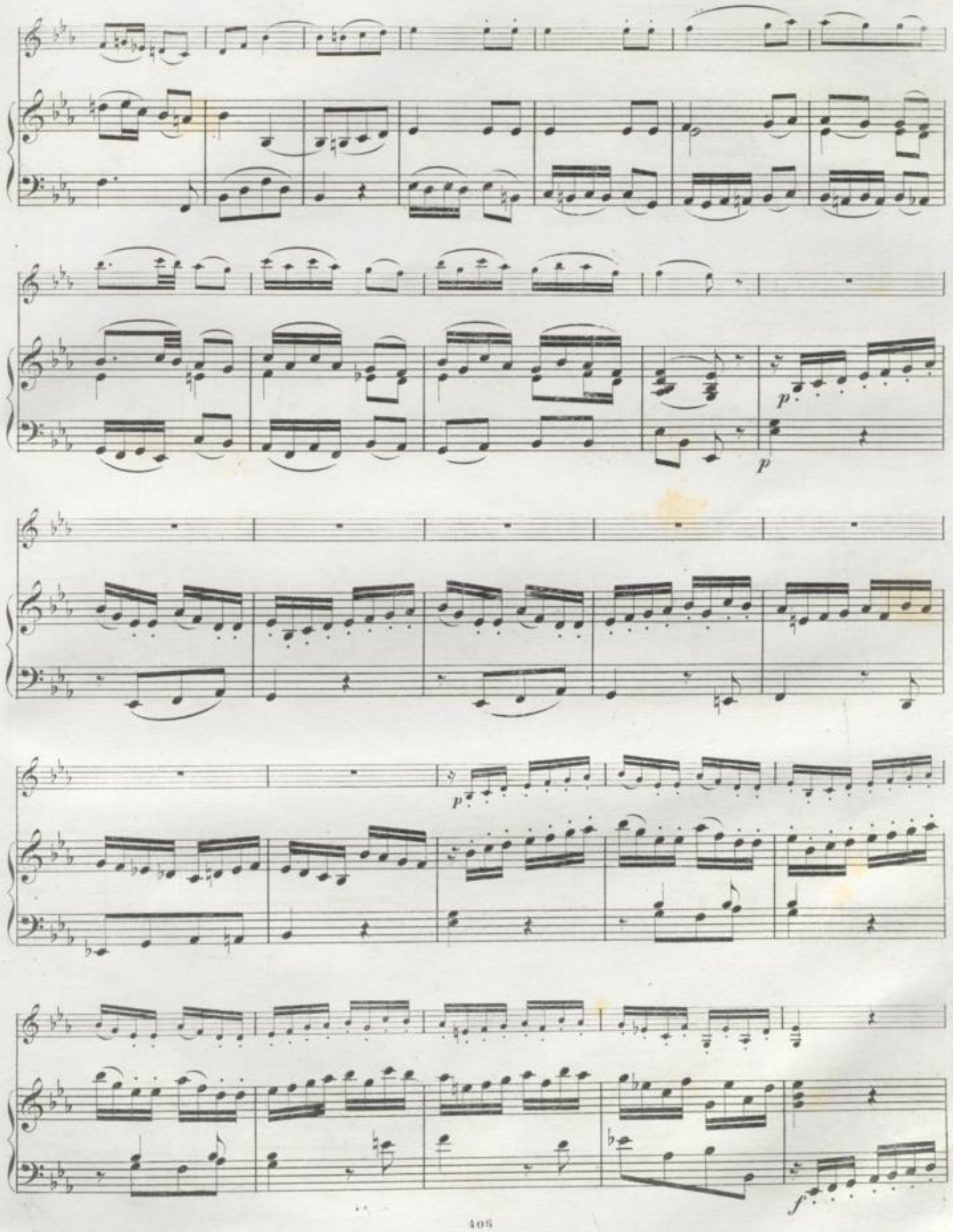
p
p
p
f

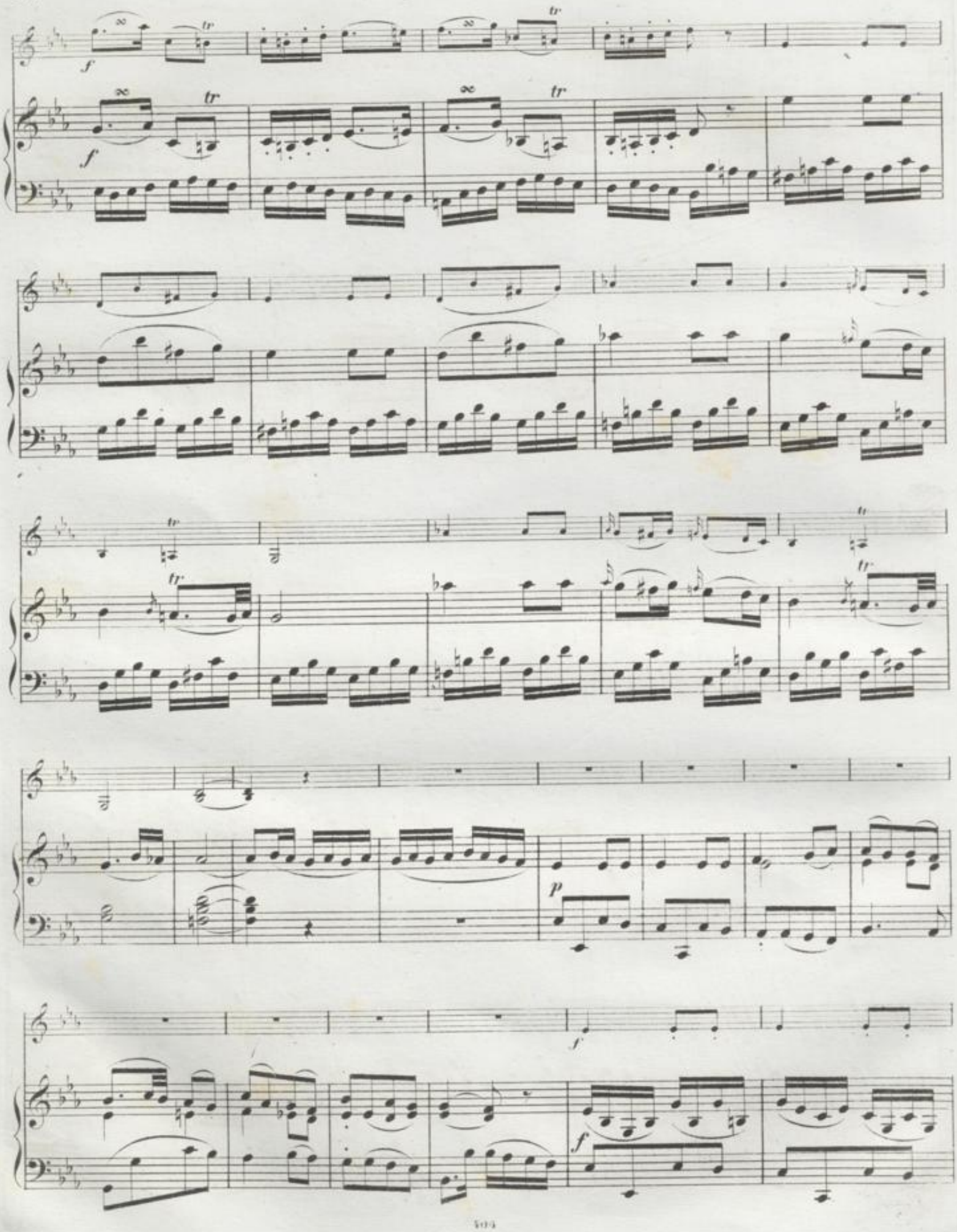
f
tr
f
p
f
f

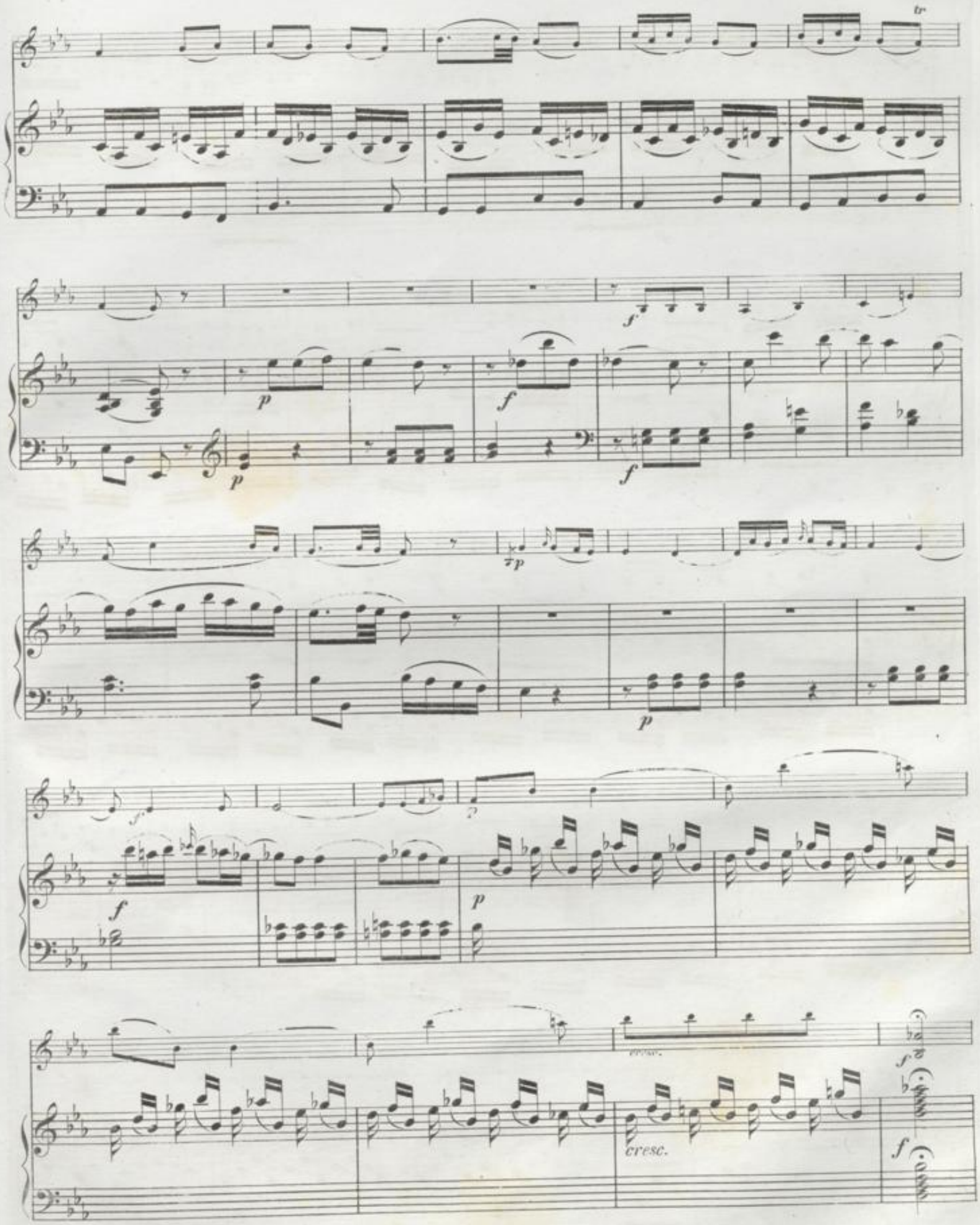
tr
p
f
cresc.

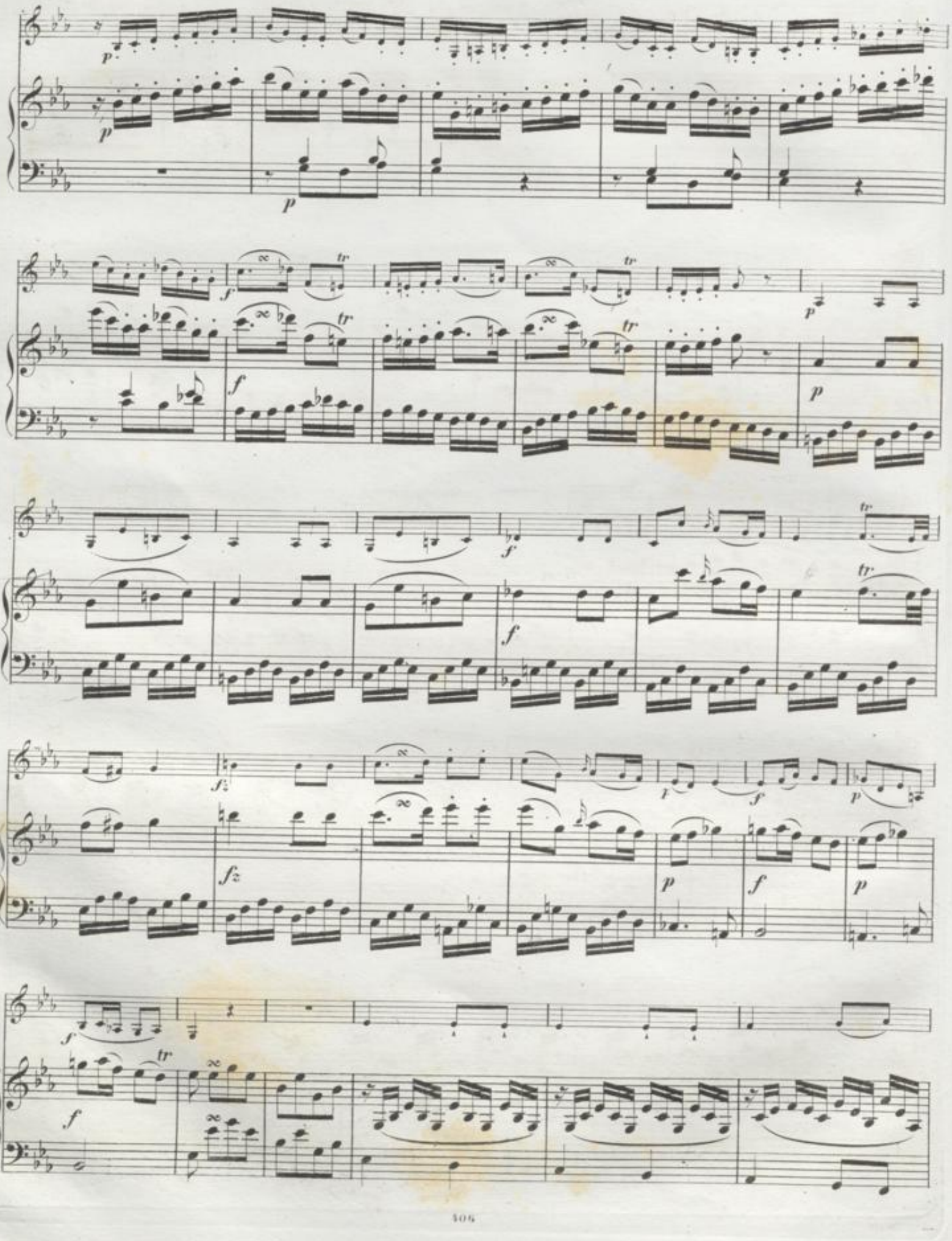

tr

p

p

pp

pp

pp

SONATE № 15.

Allegro.

VIOLINO.

PIANOFORTE.

Allegro.

tr

decrese.

tr

tr

tr

decrese.

f

f

BLB BADISCHE LANDESBIBLIOTHEK
Baden-Württemberg

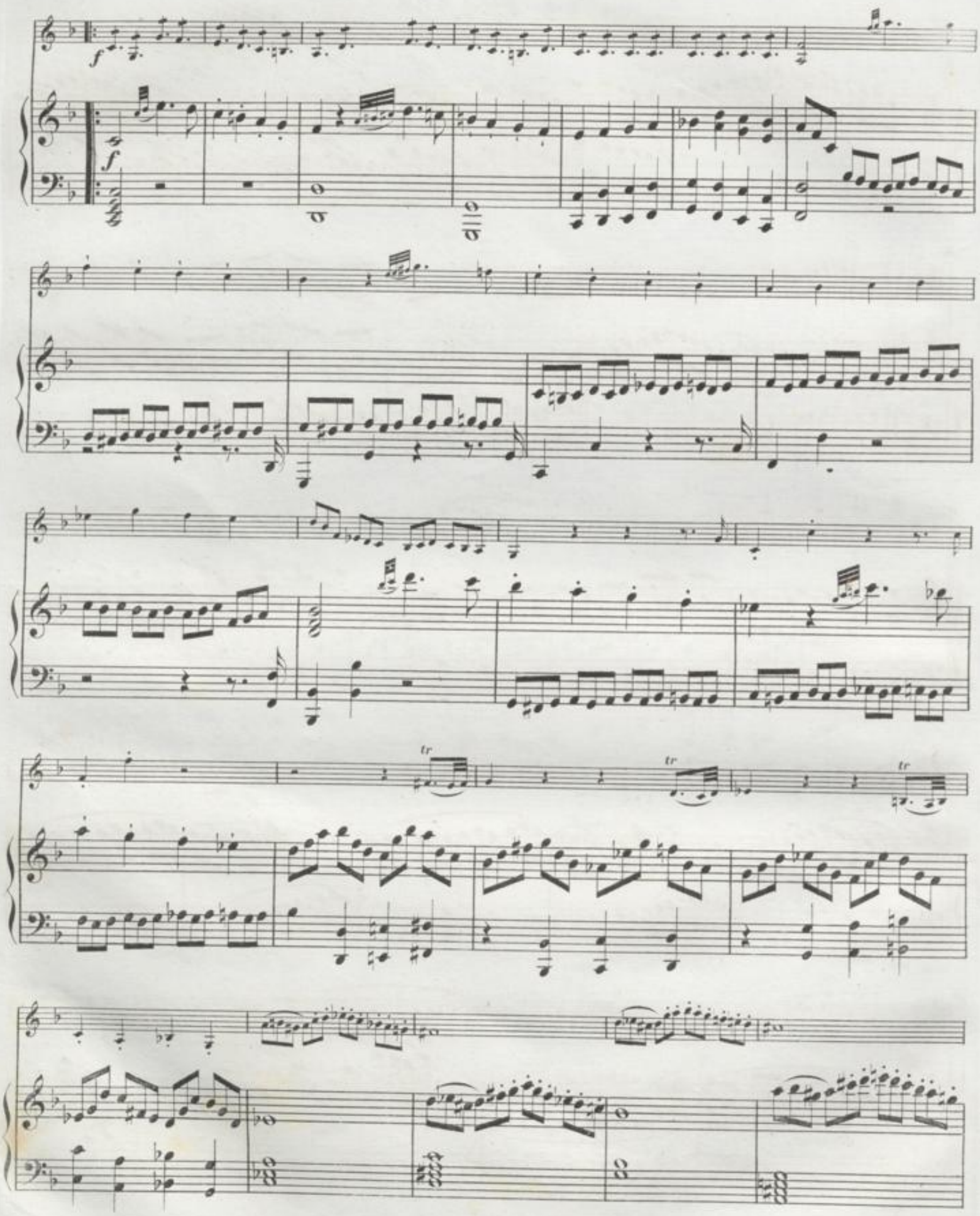
f
f
tr
tr
tr

decresc.

decresc.

cresc.

cresc.

f

f

BLB BADISCHE LANDESBIBLIOTHEK
Baden-Württemberg

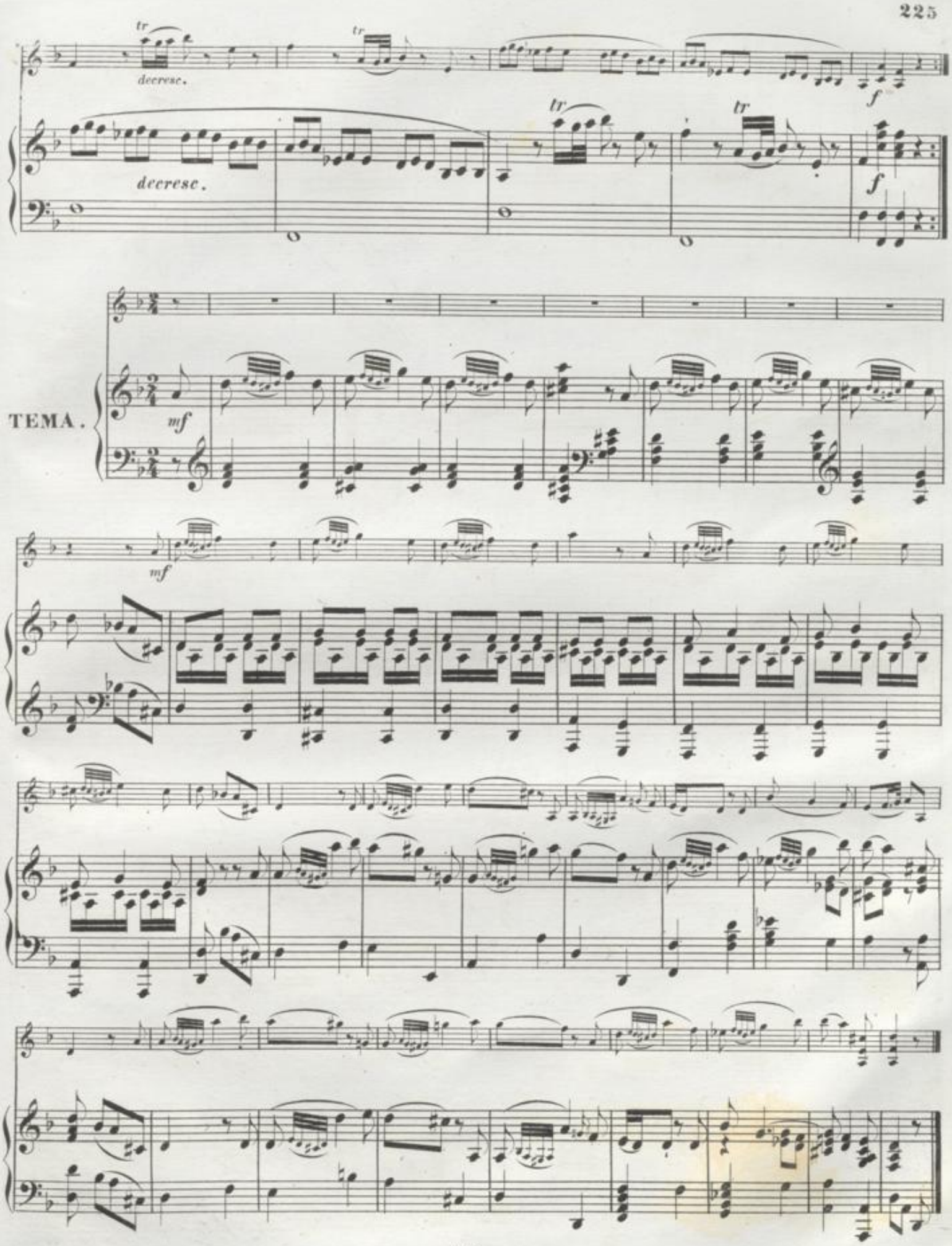
tr
decresc.
tr
tr
tr
f
decresc.
f
TEMA.
mf
mf

VAR 1.

VAR 2.

VAR. 3.

VAR. 4.

dolce.

VAR. 5.

dolce.

Siciliana.

VAR. 6.

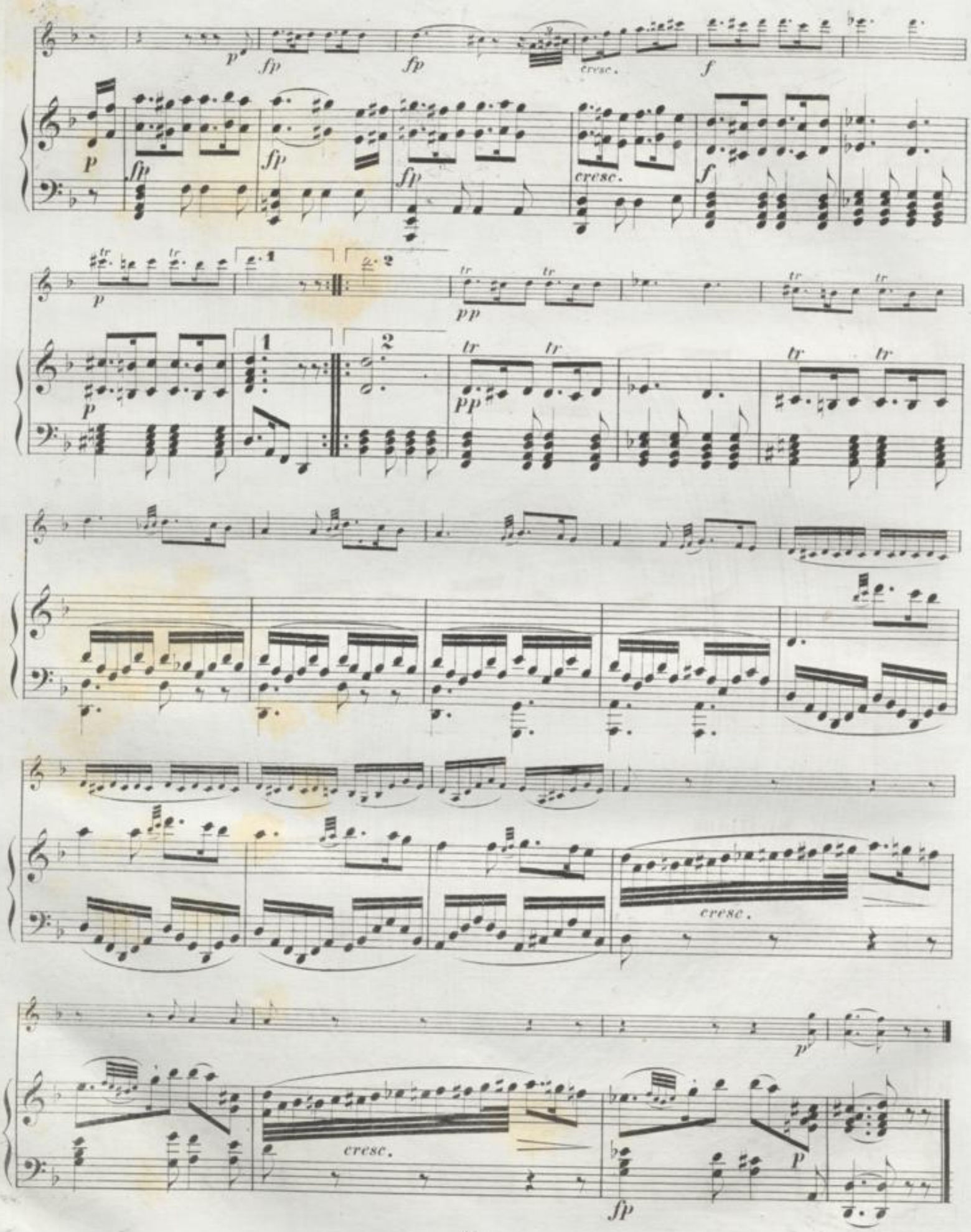
cresc.
cresc.
cresc.
cresc.

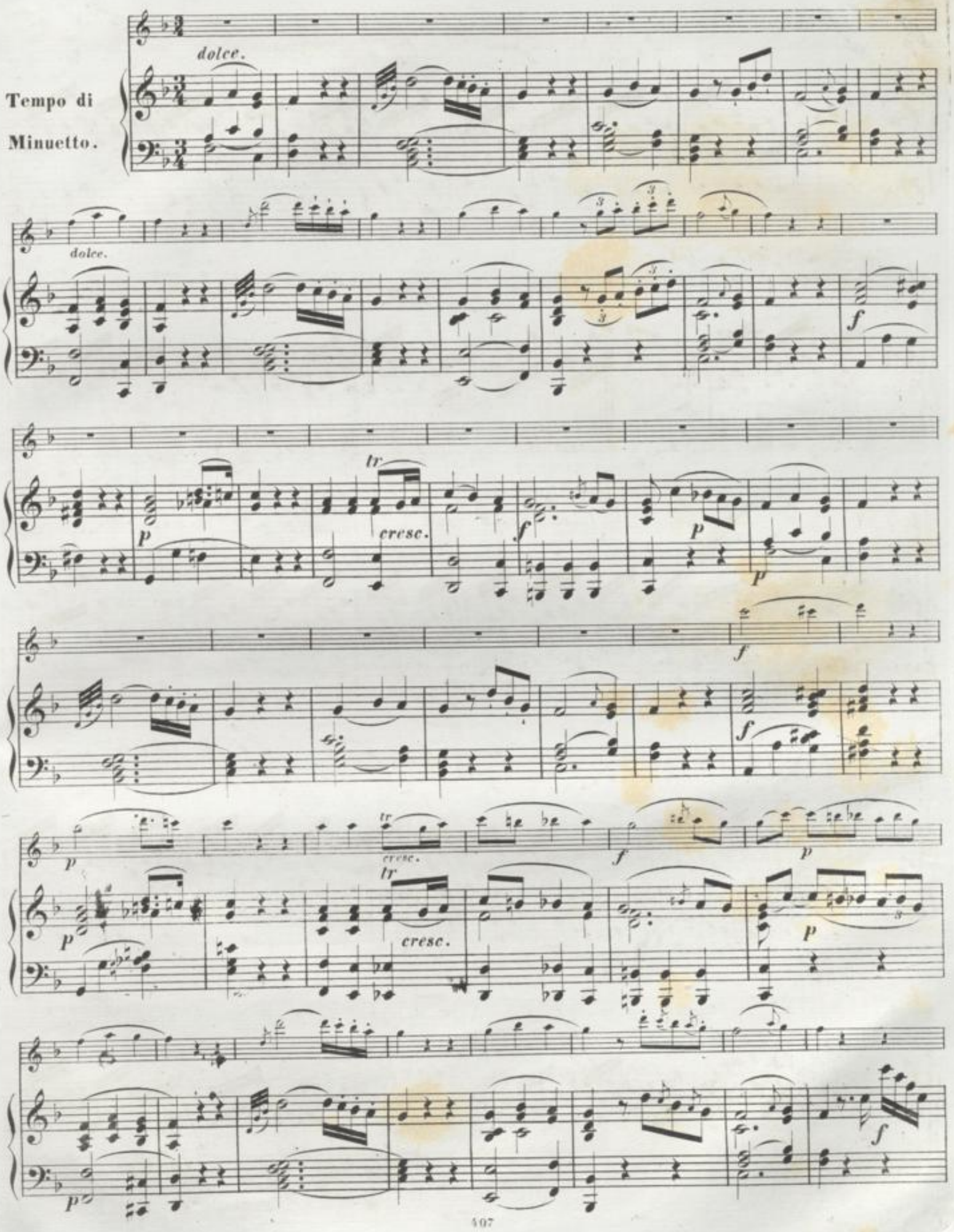
Tempo di
Minuetto.
dolce.
dolce.
tr
cresc.
cresc.
cresc.

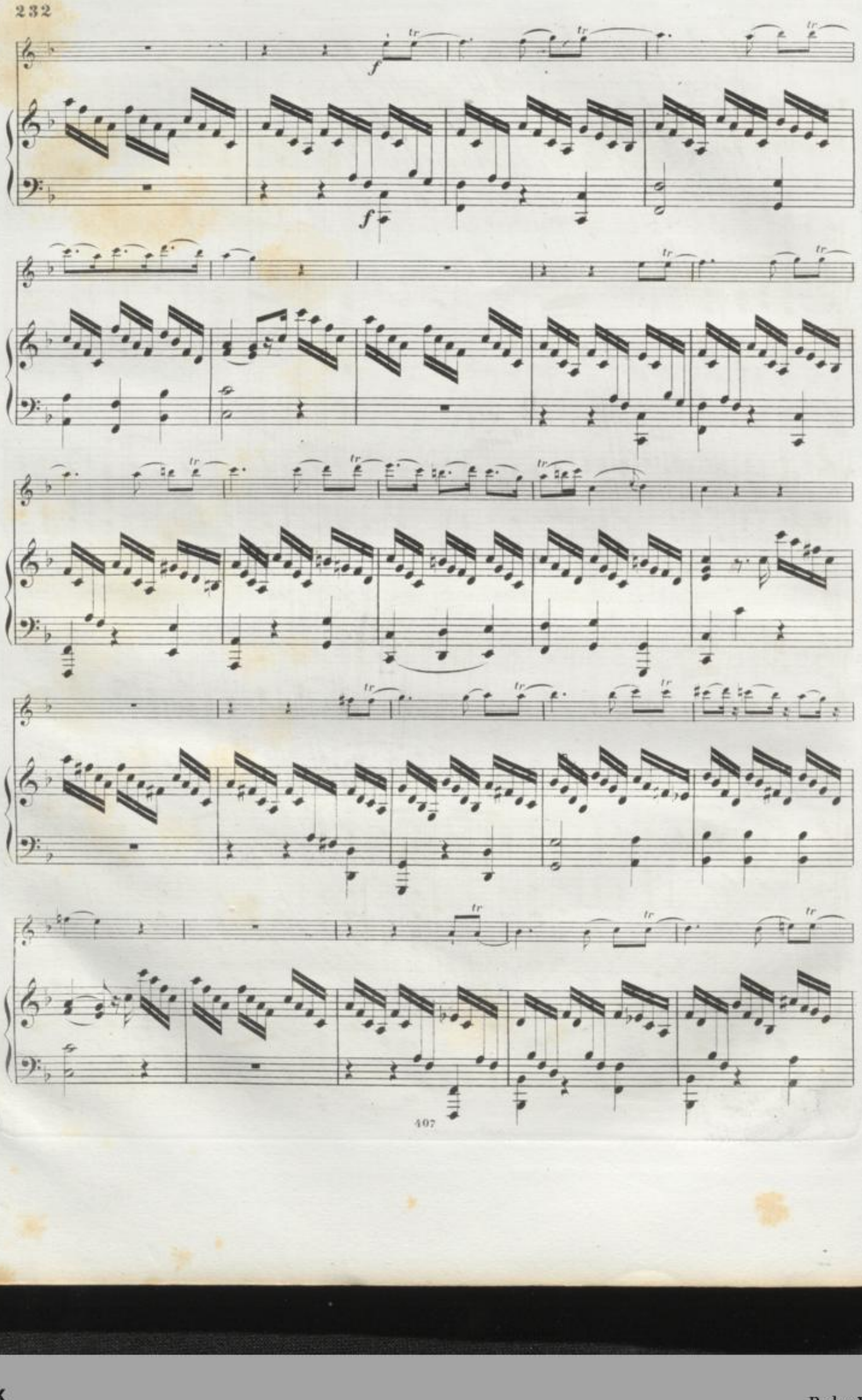
f
f

dolce.

dolce.

cresc.

cresc.

cresc.

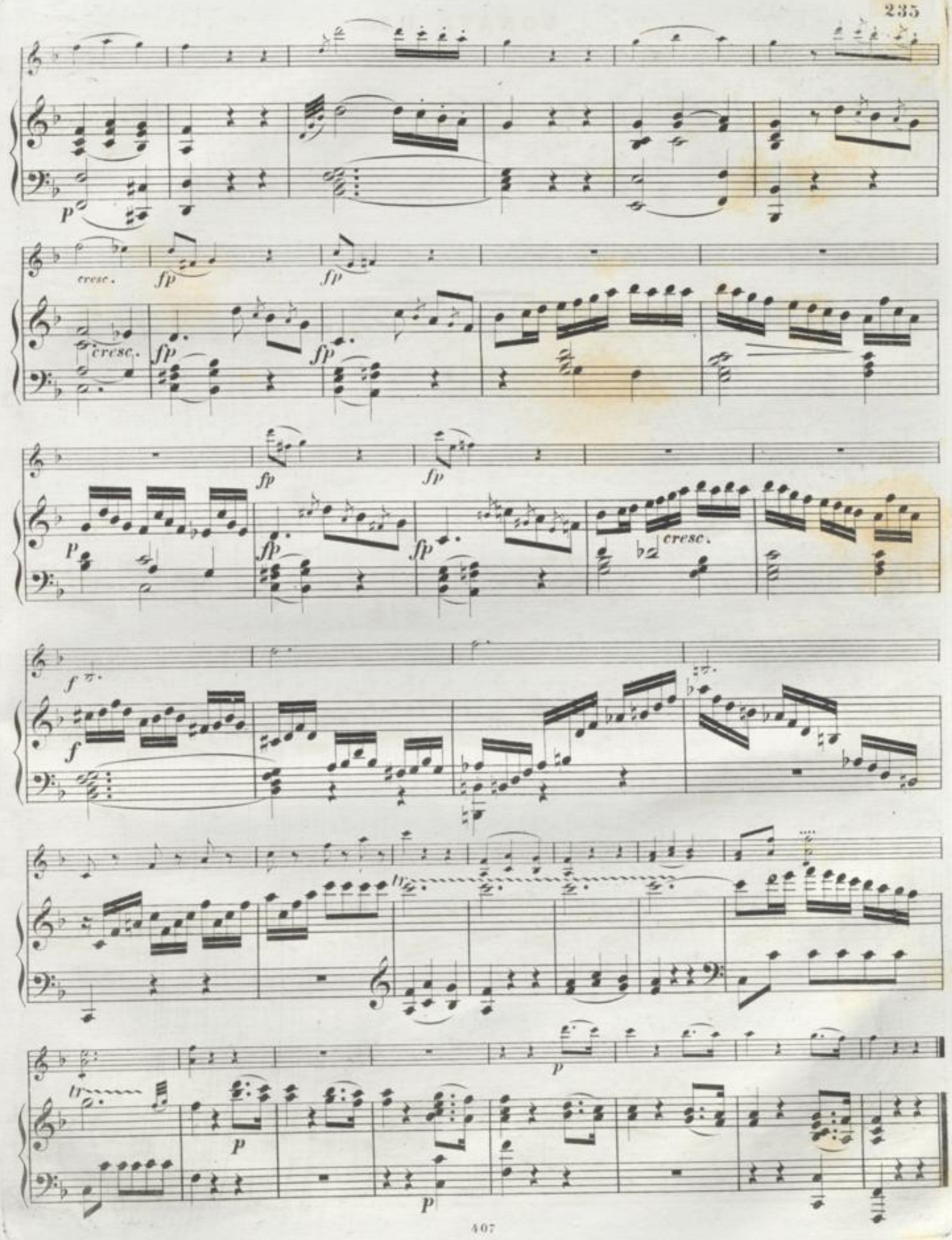
p
cresc.
fp
cresc.
fp
fp
fp
fp
p
fp
fp
cresc.
f
f
tr
tr
p
p
p

SONATE № 16.

Allegro.

VIOLINO.

PIANOFORTE.

Allegro.

f

f

p

p

P

cresc.

f

f

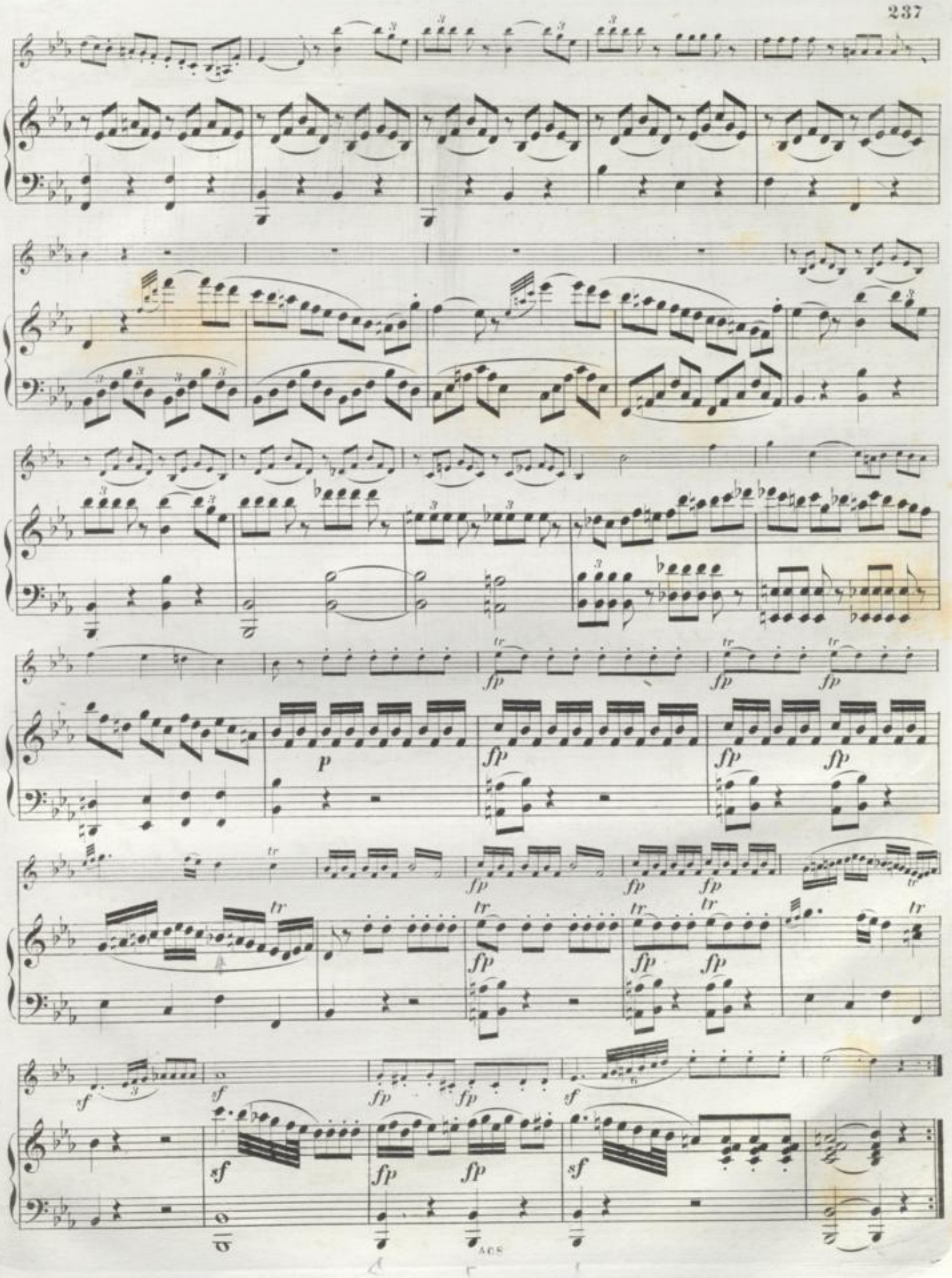
fp
p
sf

tr

p

pp

p

pp

f

f

p

f

cresc.

f

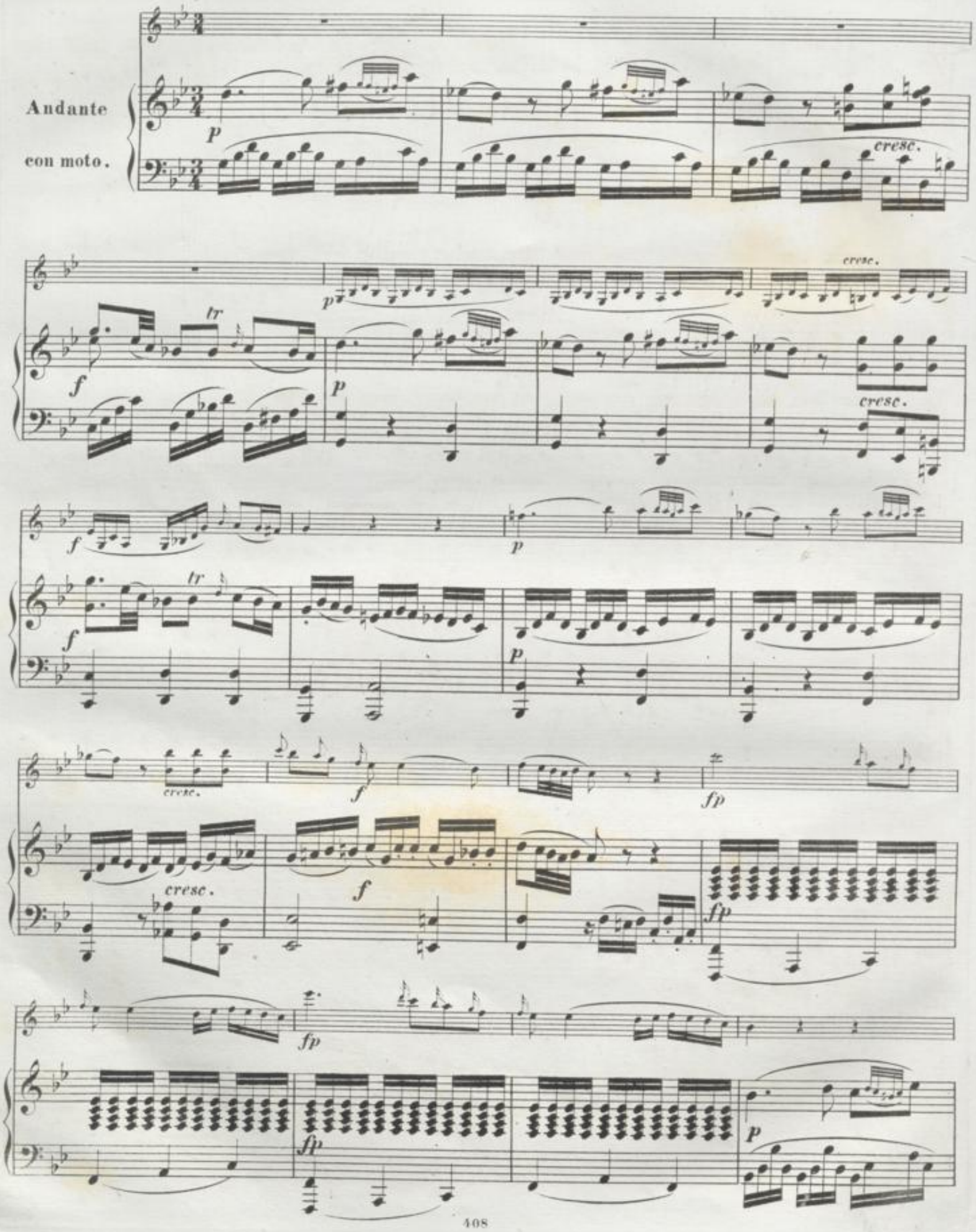
Andante
con moto.
p
cresc.
f
tr
p
cresc.
cresc.
f
tr
p
f
p
cresc.
f
fp
cresc.
f
fp
fp
fp
p

cresc.

cresc.

cresc.

sotto voce.

sotto voce.

cresc

cresc

sotto voce.

sotto voce.

cresc.

cresc.

cresc.

cresc.

cresc.

cresc.

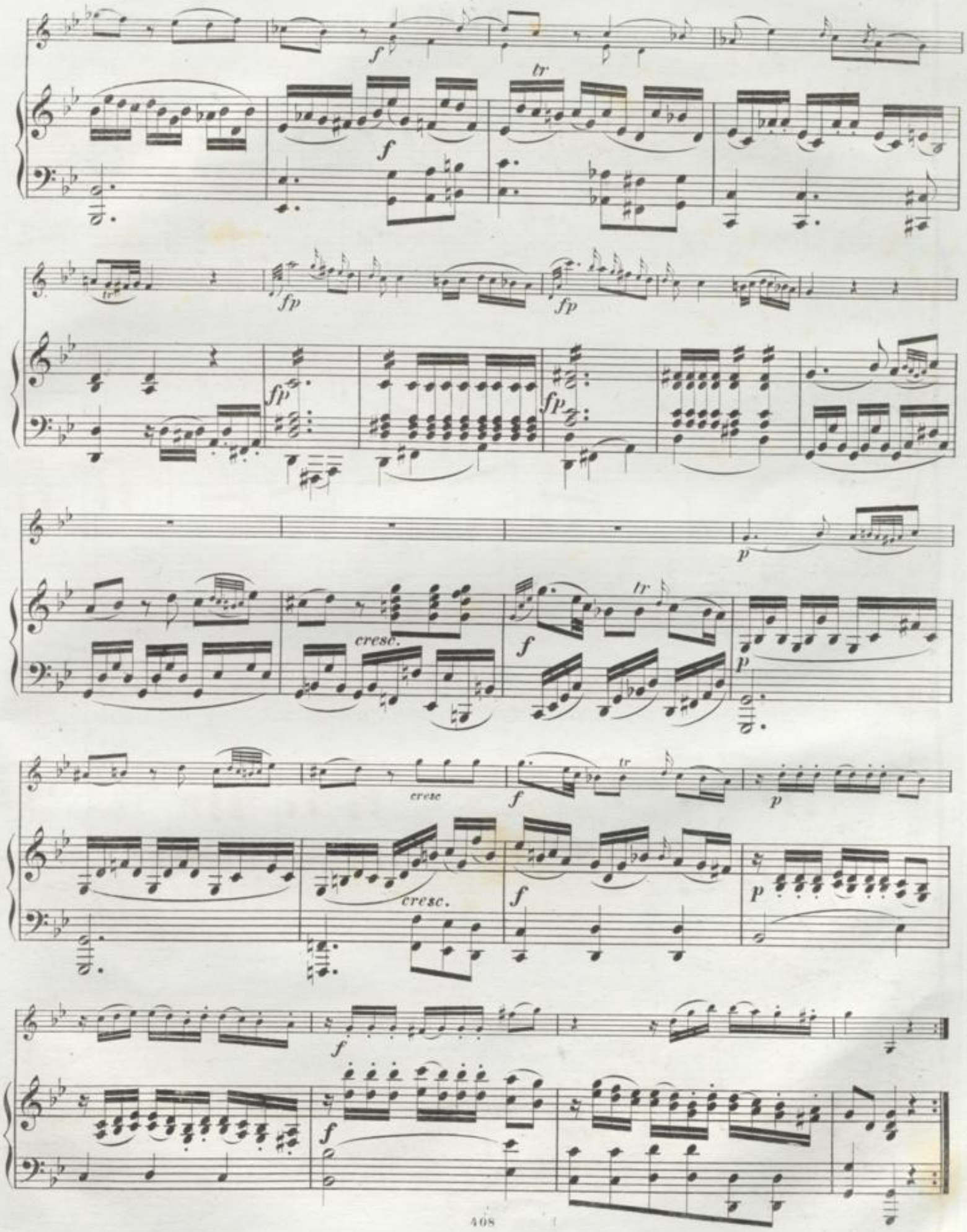
f
tr
fp
cresc.
p
cresc
cresc.

RONDO.

Allegro.

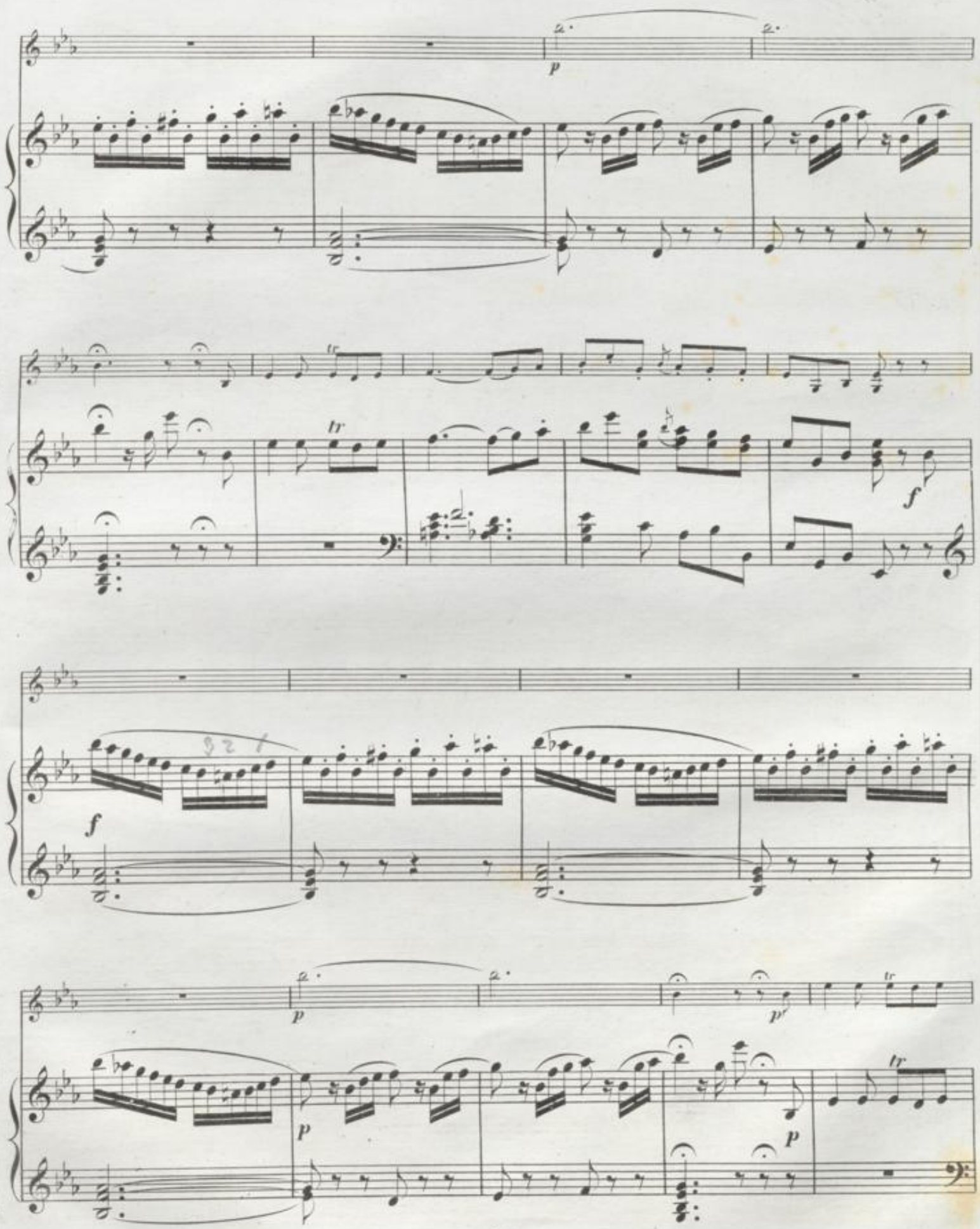
p
tr
tr
f
f
p
p
p
p
tr
tr

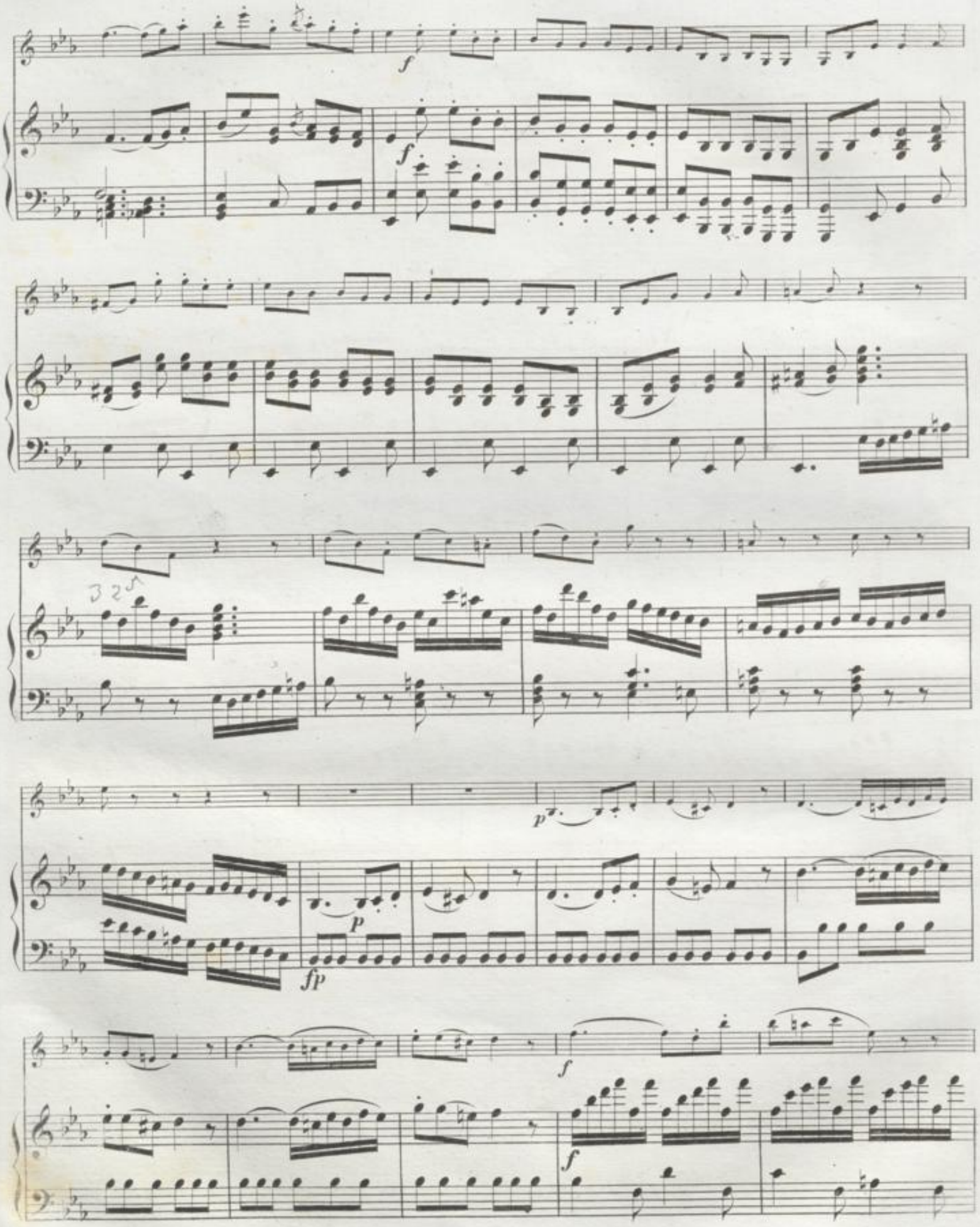
f
f
3 2 1
p
p
fp
f
f

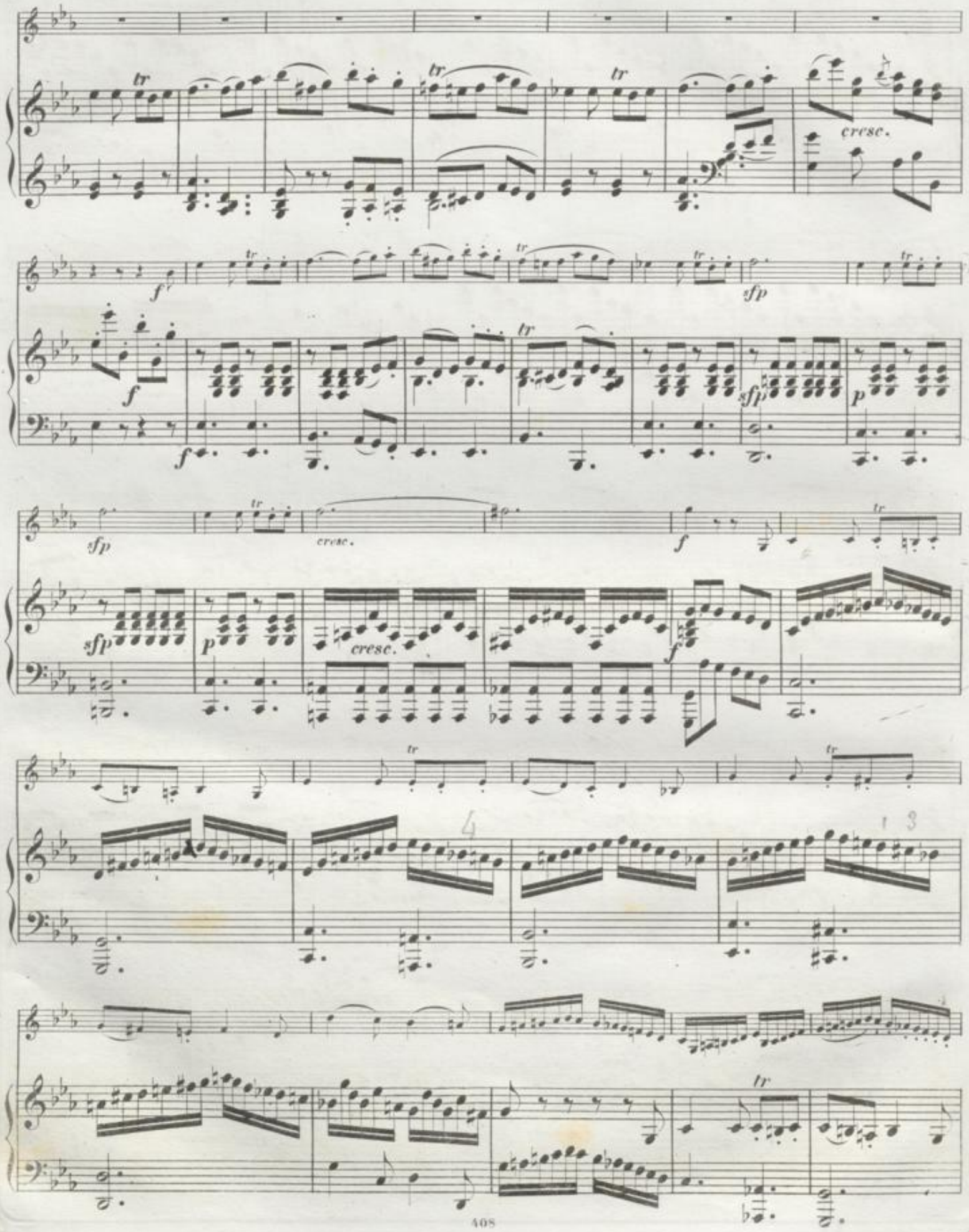
tr
cresc.
f
sfp
p
cresc.

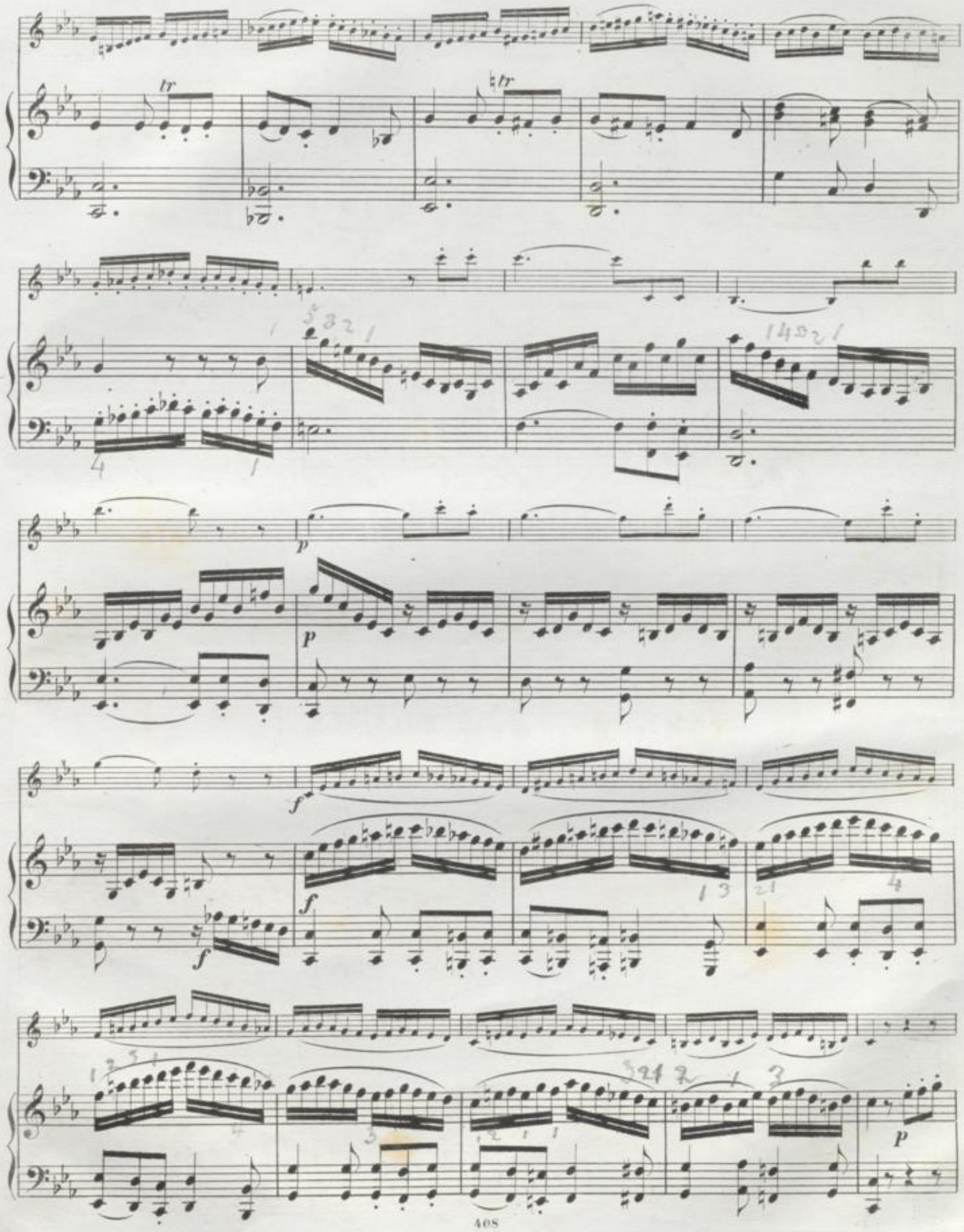
tr
tr
p
p
f
f
f
P

Adagio. Allegro.

cresc.

Adagio. Allegro.

SONATINE № 17.

VIOLINO.

PIANOFORTE.

Andante.

Andante.

cresc.

Allegretto.

dolce.

p

tr

dolce.

cresc.

f

p

SONATE № 18.

Allegro.

VIOLINO.

PIANOFORTE.

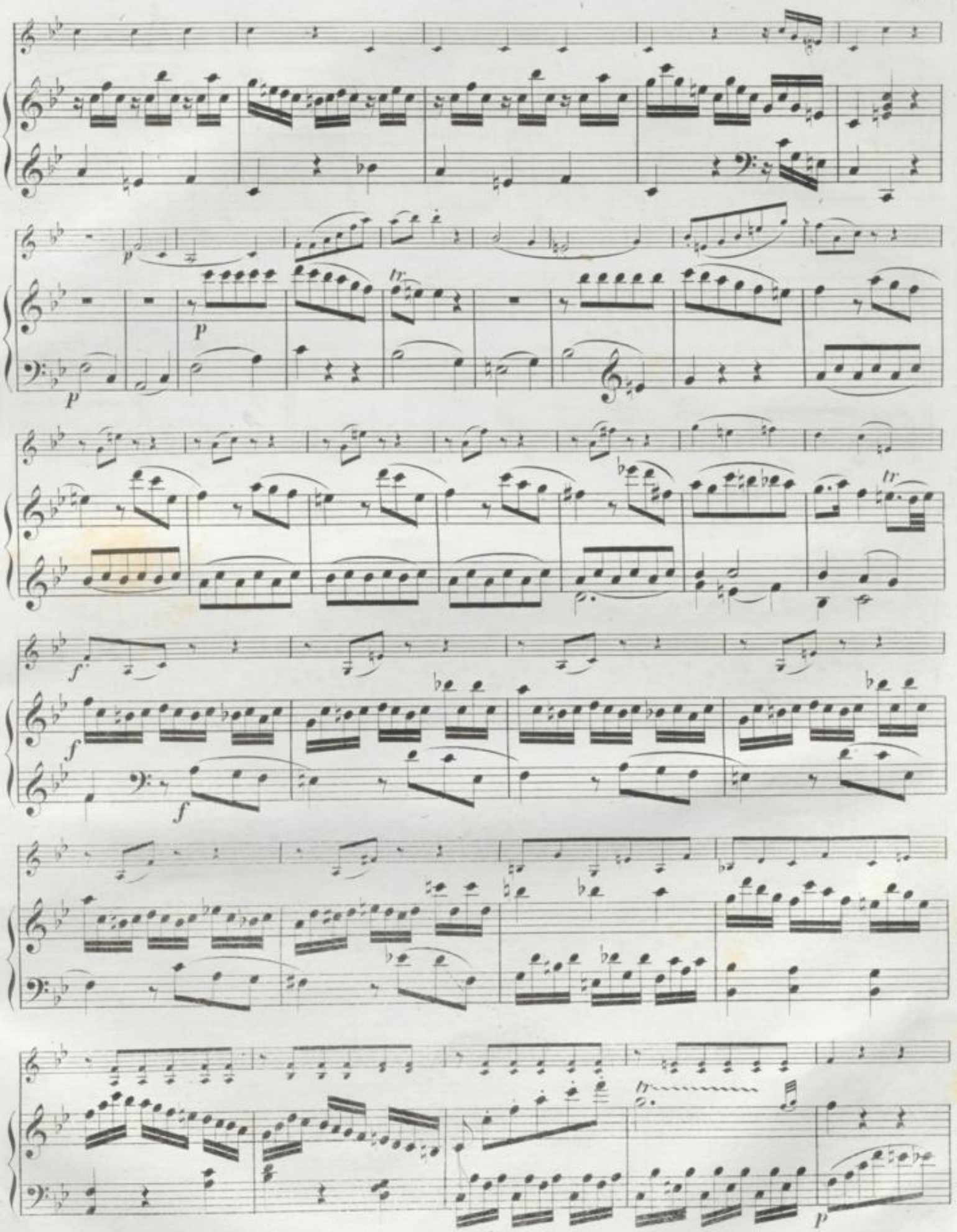
p
tr
p
p
tr
f
f
f
tr
p

cresc.

P

cresc.

f

f

p

f

f

P

f

f

f

BLB BADISCHE LANDESBIBLIOTHEK
Baden-Württemberg

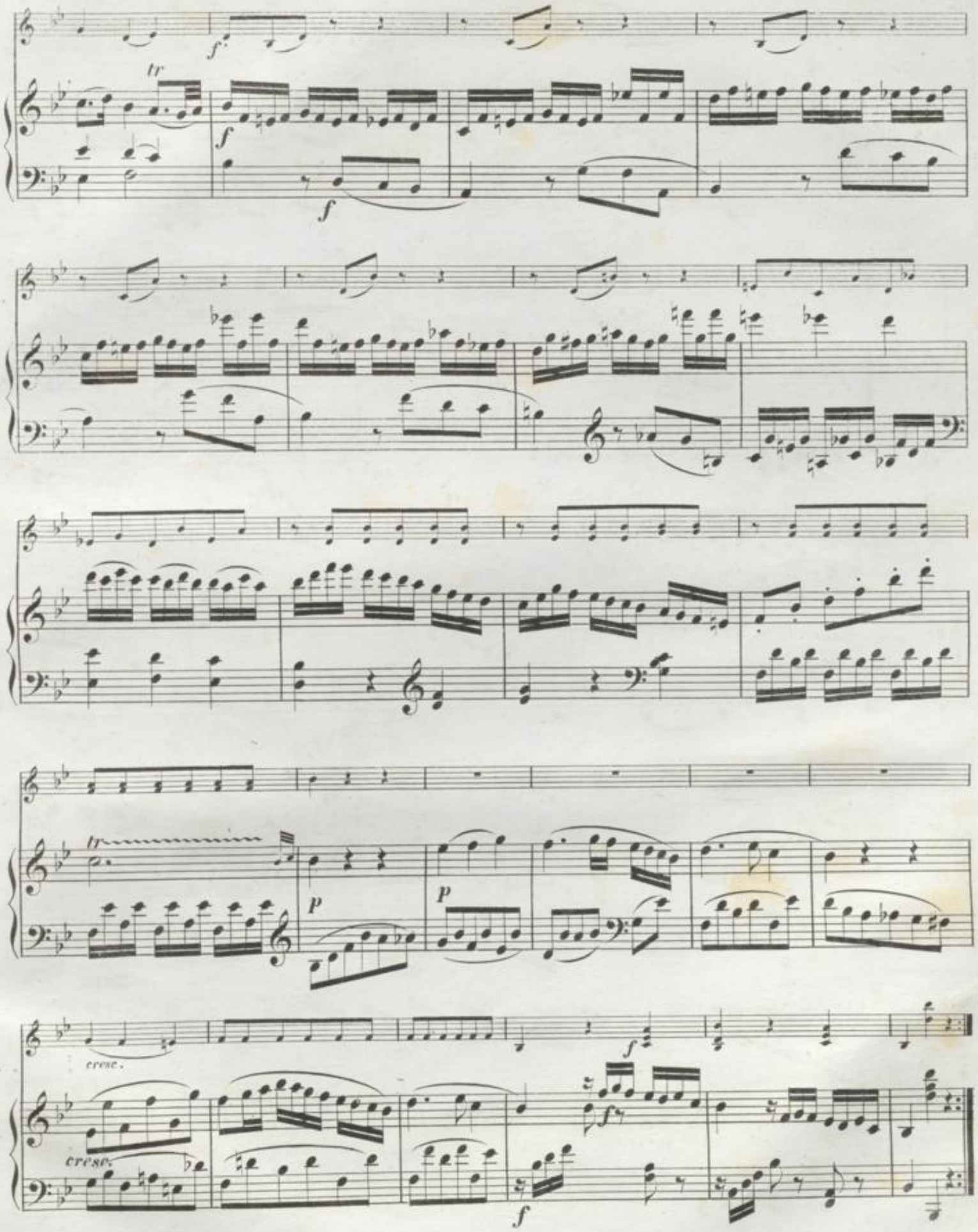
tr
f
f
f
tr
p
p
cresc.
cresc.
f
f
f

Adagio.

dolce.

dolce.

p

pp

p

pp

f

f

1

2 p

1

2

p

p

dolce.

dolce.

pizz.

arco.

dolce.

dolce.

p

Allegretto.

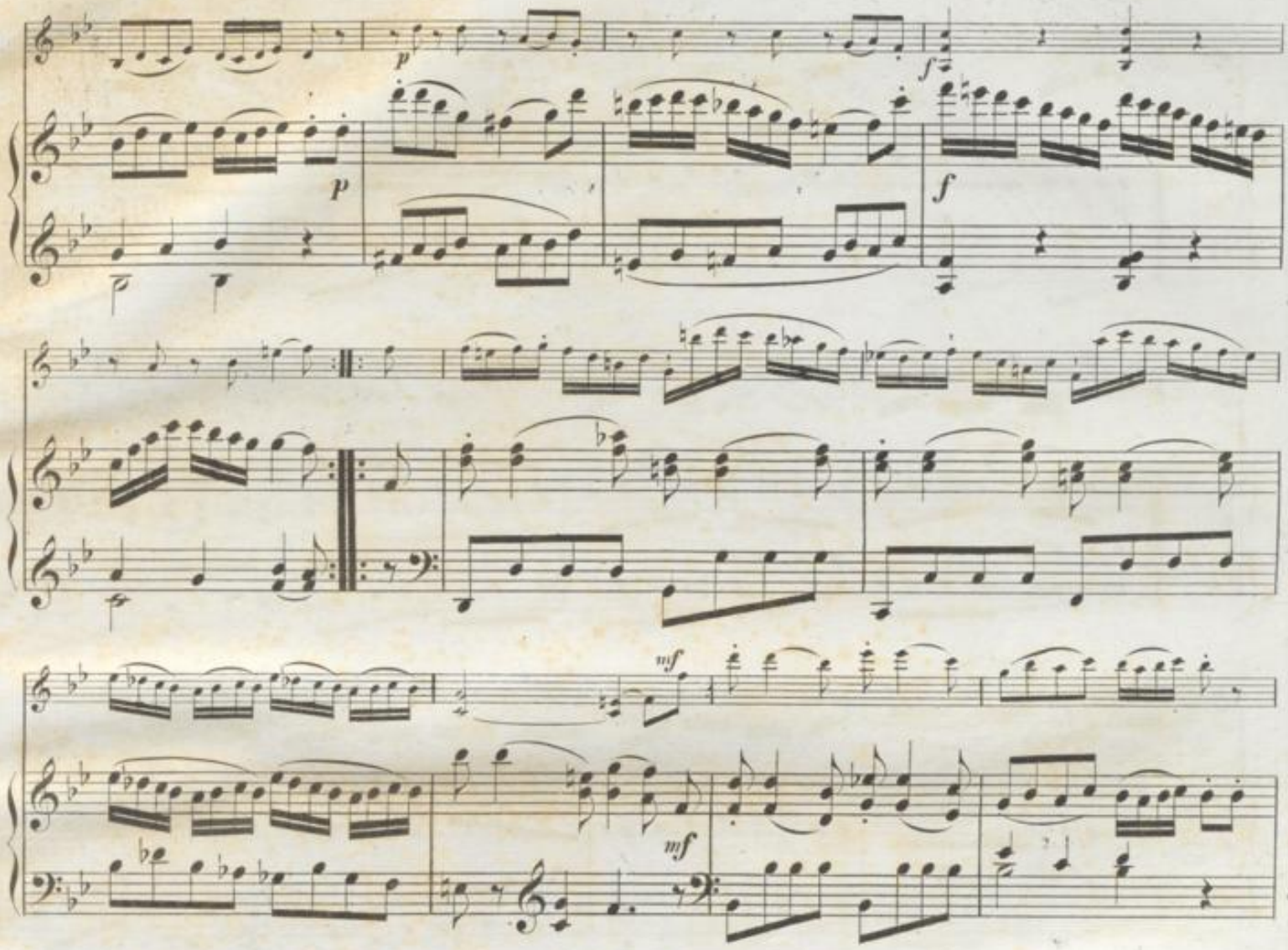
p
f
mf
dim.
fp

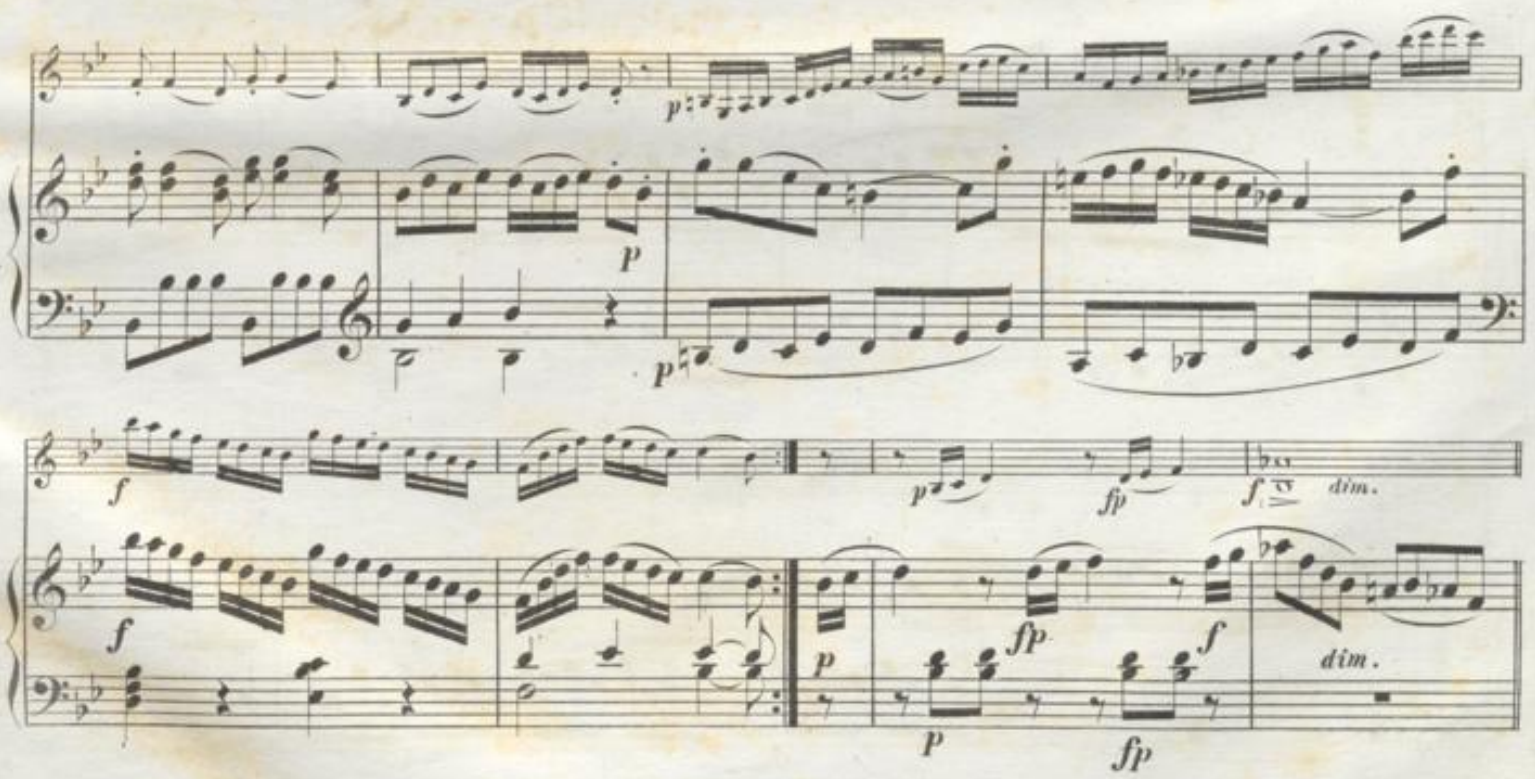
p
f
dim.
fp

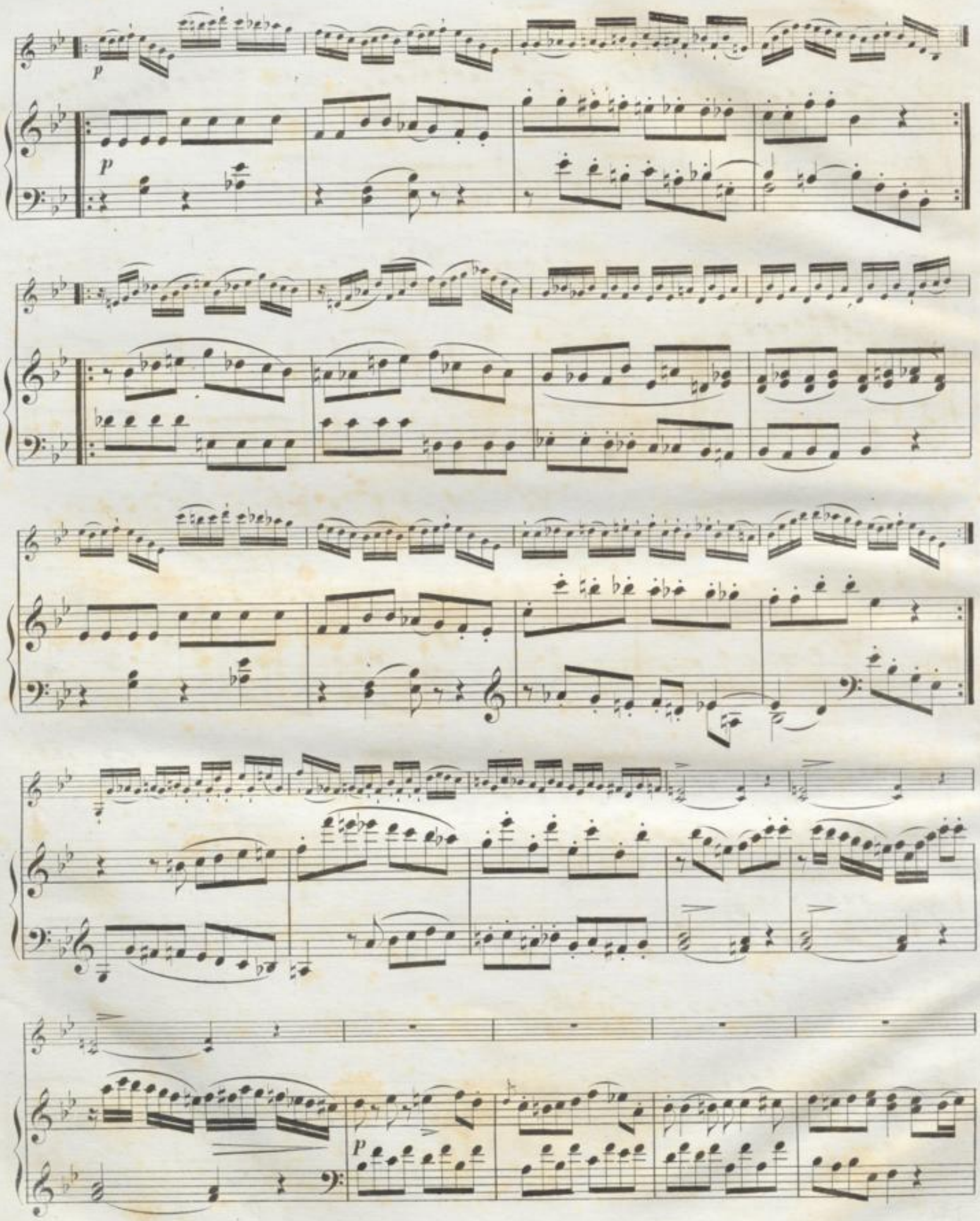
p
p
p

mf

tr

mf

4

f

p

f

tr

p

p

cresc.

f

f

BLB BADISCHE LANDESBIBLIOTHEK
Baden-Württemberg

BLB BADISCHE LANDESBIBLIOTHEK
Baden-Württemberg

BLB BADISCHE LANDESBIBLIOTHEK
Baden-Württemberg

BLB BADISCHE LANDESBIBLIOTHEK
Baden-Württemberg

Bei **C. Weinholtz** in Braunschweig erschienen und sind durch alle Buch- und Musikalienhandlungen zu beziehen:

Joseph Haydn's sämmtliche Sonaten für das Pianoforte.

Neue, elegante und billige Zinnstich-Ausgabe in 1 Bande mit thematischem Inhaltsverzeichniss. — Geh. Preis 3½ Thlr.

Einzeln:

Nr. 1.	Sonate.	Es dur	5 Sgr.	Nr. 8.	Sonate.	Es dur	5 Sgr.	Nr. 15.	Sonate.	Cis moll	3 Sgr.	Nr. 22.	Sonate	B dur	3 Sgr.	Nr. 29.	Sonate.	D dur	3 Sgr.
„ 2.	„	E moll	4 „	„ 9.	„	D dur	3 „	„ 16.	„	D dur	4 „	„ 23.	„	G dur	4 „	„ 30.	„	A dur	4 „
„ 3.	„	Es dur	4 „	„ 10.	„	Es dur	3 „	„ 17.	„	G dur	3 „	„ 24.	„	E dur	4 „	„ 31.	„	G dur	4 „
„ 4.	„	As dur	4 „	„ 11.	„	D dur	3 „	„ 18.	„	F dur	4 „	„ 25.	„	D dur	4 „	„ 32.	„	Es dur	4 „
„ 5.	„	H moll	3 „	„ 12.	„	C moll	4 „	„ 19	„	D dur	3 „	„ 26.	„	A dur	3 „	„ 33.	„	E dur	3 „
„ 6.	„	G moll	3 „	„ 13.	„	B dur	3 „	„ 20.	„	F dur	4 „	„ 27.	„	F dur	3 „	„ 34.	„	C dur	4 „
„ 7.	„	C dur	4 „	„ 14	„	G dur	3 „	„ 21.	„	G dur	4 „	„ 28.	„	E dur	4 „				

W. A. Mozart's sämmtliche Sonaten für das Pianoforte.

Neue, elegante und billige Zinnstich-Ausgabe in 1 Bande mit thematischem Inhaltsverzeichniss. — Geh. Preis 2½ Thlr.

Inhaltsverzeichniss und Preise der einzelnen Sonaten:

Nr. 1.	Sonate in C.	. . . . .	5 Sgr.	Nr. 7.	Sonate in D.	. . . . .	5 Sgr.	Nr. 13.	Sonate in G.	. . . . .	4 Sgr.
„ 2.	„ „ A.	. . . . .	5 „	„ 8.	„ „ C.	. . . . .	5 „	„ 14.	„ „ F.	. . . . .	6 „
„ 3.	„ „ F.	. . . . .	5 „	„ 9.	„ „ B.	. . . . .	6 „	„ 15.	„ Op. 11. in C moll	. .	7½ „
„ 4.	„ „ B.	. . . . .	6 „	„ 10.	„ „ C.	. . . . .	4 „	„ 16.	„ „ 62. in B	. . . .	5 „
„ 5.	„ „ D.	. . . . .	6 „	„ 11.	„ „ F.	. . . . .	4 „	„ 17.	„ „ 112. in C	. . . .	4 „
„ 6.	„ „ A moll	. . . .	5 „	„ 12.	„ „ Es.	. . . . .	3 „	„ 18.	„ „ 113. in D	. . . .	4 „

Nr. 19. Sonaten in F. . . . . 3 Sgr.

L. van Beethoven's 23 der beliebtesten Sonaten für das Pianoforte solo.

Neue correcte und billige Zinnstich-Ausgabe in 1 Bde., geh. mit thematischem Inhaltsverzeichniss. — Subscriptions-Preis 3¾ Thlr.

Einzeln:

Nr. 1.	Op. 2.	Trois Sonates.	Nr. 1. F moll .	6 Sgr.	Nr. 9.	Op. 14.	Deux Sonates.	Nr. 2. G dur .	5 Sgr.	Nr. 17.	Op. 49.	Deux Sonates faciles.	Nr. 1. G moll	4 Sgr.
„ 2.	„ „	„ „	„ 2. A dur .	6 „	„ 10.	„ 26.	Grande Sonate. As dur . . .	7½ „		„ 18.	„ „	„ „	„ 2. G dur	3 „
„ 3.	„ „	„ „	„ 3. C dur .	7½ „	„ 11.	„ 27.	Deux Sonates. Nr. 1. Es dur .	5 „		„ 19.	„ 54.	Grande Sonate. C dur . . .		7½ „
„ 4.	„ 10.	Trois Sonates.	„ 1. C moll .	6 „	„ 12.	„ 27.	„ „ „ 2. Cis moll	6 „		„ 20.	„ 54.	Sonate. F dur		4 „
„ 5.	„ „	„ „	„ 2. F dur .	5 „	„ 13.	„ 28.	Grande Sonate pastorale. D dur	6 „		„ 21.	„ 57.	Grande Sonate appas. F moll .		7½ „
„ 6.	„ „	„ „	„ 3. D dur .	5 „	„ 14.	„ 29 ou 31.	Trois Sonates. Nr. 1. G dur	7½ „		„ 22.	„ 78	Sonate. Fis dur		4 „
„ 7.	„ 13.	Sonate pathétique. C moll .		6 „	„ 15.	„ „	„ „ „	„ 2. D moll	7½ „	„ 23.	„ 7.	Grande Sonate. Es dur . . .		7½ „
„ 8.	„ 14.	Deux Sonates. Nr. 1. E dur .		4 „	„ 16.	„ „	„ „ „	„ 3. Es dur	6 „					

W. A. Mozart's *sämmtliche Sonaten für Pianoforte und Violine.*

Neue, elegante und billigste Zinnstich-Ausgabe in 3 Bdn. geh. mit thematischem Inhaltsverzeichniss. Preis 5 Rthlr.

Einzeln:

Nr. 1.	B dur	12 Sgr.	Nr. 10. G dur	10 Sgr.
„ 2.	G dur	8 „	„ 11. A dur	8 „
„ 3.	A dur	15 „	„ 12. C dur	10 „
„ 4.	F dur	9 „	„ 13. D dur	15 „
„ 5.	E moll	8 „	„ 14. Es dur	8 „
„ 6.	B dur	14 „	„ 15. F dur	12 „
„ 7.	Es dur	12 „	„ 16. K dur	12 „
„ 8.	F dur	10 „	„ 17. C dur	3 „
„ 9.	C dur	6 „	„ 18. B dur	8 „

L. van Beethoven's *sämmtliche Sonaten für Pianoforte und Violine.*

Geh. in 2 Bänden (der 1. Band enthält die als Partitur gedruckte Pianofortestimme, und der 2. Band die Violinstimme) mit thematischem Inhalts-Verzeichniss. 3½ Thlr.

Dieselben einzeln:

Nr. 1.	Sonate in	D dur	Op. 12.	Nr. 1.	. . .	12 Sgr.	Nr. 6.	Sonate in	A dur	Op. 30.	Nr. 1.	. . .	12 Sgr.
„ 2.	„	A dur	„	„	„ 2.	. . .	10 „	„ 7.	„	C moll	„ 30.	„ 2.	. . .	16 „
„ 3.	„	E dur	„	„	„ 3.	. . .	12 „	„ 8.	„	G dur	„ 30.	„ 3.	. . .	12 „
„ 4.	„	A moll	„ 23.	. . . . .			12 „	„ 9.	„	A dur	„ 47.	„	. . . .	25 „
„ 5.	„	F dur	„ 24.	. . . . .			14 „	„ 10.	„	G dur	„ 96.	„	. . . .	16 „

Sammlung von Ouverturen für das Pianoforte.

a) Zu 2 Händen à 2½ Sgr.

Nr. 1. Cherubini, der Wasserträger.	Nr. 12. Boieldieu, Der Calif von Bagdad.	Nr. 20. Mozart Titus.
„ 2. Beethoven, Coriolan.	„ 13. „ Johann von Paris.	„ 21. „ Zauberflöte.
„ 6. Bellini, Montecchi ed i Capuletti.	„ 14. „ Weisse Dame.	„ 22. „ Idomeneo.
„ 7. „ Norma.	„ 15. Donizetti, Anna Bolena.	„ 24. „ Die Entführung.
„ 8. „ Pirat.	„ 16. „ l'Elisire d'amore.	„ 25. „ Cosi fan tutte.
„ 9. Cherubini. Lodoiska.	„ 17. Herold, Zampa.	„ 28. Rossini, Tancred.
„ 10. Bellini, Somnambula.	„ 18. Mozart, Don Juan.	„ 30. Spontini, Vestalin.
„ 11. „ Straniera.	„ 19. „ Figaro's Hochzeit.	

b) Zu 4 Händen à 5 Sgr.

Nr. 2. Beethoven, Coriolan.	Nr. 18. Mozart, Don Juan.	Nr. 23. Mozart, Schauspieldirector.
„ 7. Bellini, Norma.	„ 19. „ Figaro's Hochzeit.	„ 24. „ Entführung.
„ 12. Boieldieu, Der Calif von Bagdad.	„ 20. „ Titus.	„ 25. „ Cosi fan tutte.
„ 14. „ Die weisse Dame.	„ 21. „ Die Zauberflöte.	
„ 17. Herold, Zampa.	„ 22. „ Idomeneo.	

Die Sammlung wird fortgesetzt.

Clementi, M. Op. 36. 6 Sonates progressives doigtées in C. G. C. F. G. D. 10 Sgr. | **Steibelt,** l'Orage, précédé d'un Rondeau pastoral . . . . . 7½ Sgr.

Als zu Unterrichtswerken vorzüglich geeignet empfehle ich ferner:

Cramer, J. B., Practische Pianoforteschule, neueste (zweite) Ausgabe. Preis 1 Thlr.

Gediegenheit, Vollständigkeit, Eleganz und Wohlfeilheit sind in diesem eben so berühmten als trefflich anerkannten Werke vereinigt. Die vorliegende neue Ausgabe — von der ersten wurden in ein Paar Jahren 3000 Exemplare abgesetzt — ist die vollständigste aller vorhandenen, da sie 156 fortschreitende Uebungsstücke und Etüden mit Fingersatz enthält.

Vaccaj, N., Practische Uebungen des italienischen Gesanges in 15 mit Text unterlegten Lectionen, frei in's Deutsche übertragen von C. Wiseneder. Preis 1½ Thlr.

Diese Uebungen, welche Nutzen und Kürze in sich vereinen, werden nicht nur für Die, welche Gesang nur als geselliges Talent ausbilden, sondern auch für Jene, welche sich der Kunst widmen wollen, ersprieslich sein. Sie sind fortschreitend eingerichtet, bewegen sich, da jede Anstrengung der Stimme nachtheilig ist, nur in den Mitteltönen, und ist durch die den Uebungen unterlegten Texte des poesiereichen Metastasio — deren deutsche Uebertragung eine sehr gelungene ist — dem Schüler zugleich Gelegenheit geboten, sich eine gute Aussprache anzugewöhnen.

BLB BADISCHE LANDESBIBLIOTHEK
Baden-Württemberg